

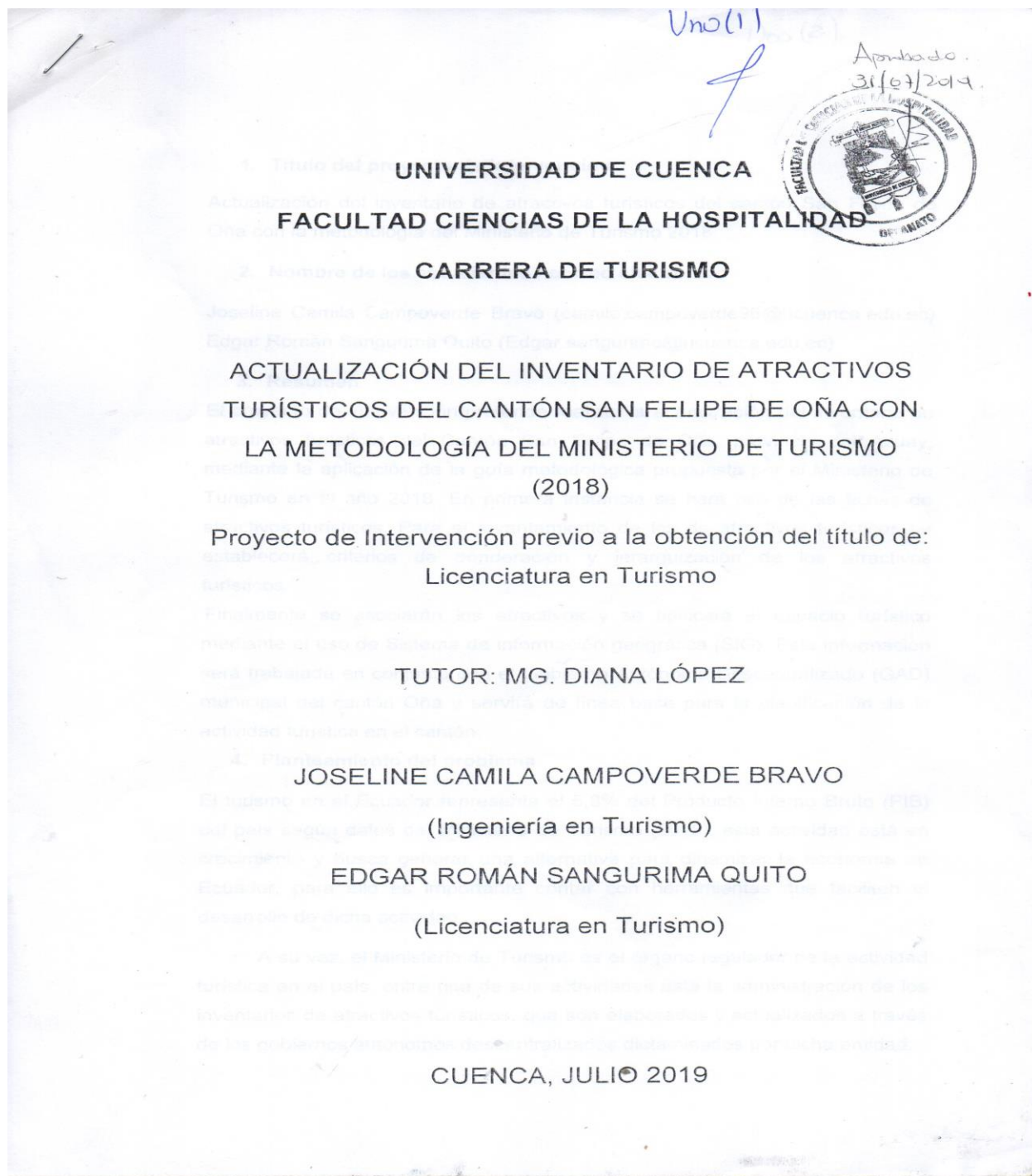

**ANEXOS**

**Anexo 1. Diseño de tesis aprobado**





Das (2)

### 1. Título del proyecto de intervención

Actualización del inventario de atractivos turísticos del cantón San Felipe de Oña con la metodología del Ministerio de Turismo 2018.

### 2. Nombre de los estudiantes / correo electrónico

Joseline Camila Campoverde Bravo (camila.campoverde96@ucuenca.edu.ec)  
Edgar Román Sangurima Quito (Edgar.sangurima@ucuenca.edu.ec)

### 3. Resumen

El proyecto de intervención pretende realizar la actualización del inventario de atractivos turísticos del Cantón San Felipe de Oña, provincia del Azuay, mediante la aplicación de la guía metodológica propuesta por el Ministerio de Turismo en el año 2018. En primera instancia se hará uso de las fichas de atractivos turísticos. Para el levantamiento de los de atractivos turísticos se establecerá criterios de ponderación y jerarquización de los atractivos turísticos.

Finalmente se asociarán los atractivos y se tipificará el espacio turístico mediante el uso de Sistema de información geográfica (SIG). Esta información será trabajada en conjunto con el Gobierno Autónomo Descentralizado (GAD) municipal del cantón Oña y servirá de línea base para la planificación de la actividad turística en el cantón.

### 4. Planteamiento del problema

El turismo en el Ecuador representa el 5,8% del Producto Interno Bruto (PIB) del país según datos del Ministerio de Turismo (2018), esta actividad está en crecimiento y busca generar una alternativa para dinamizar la economía en Ecuador, para ello es importante contar con herramientas que faciliten el desarrollo de dicha actividad.

A su vez, el Ministerio de Turismo es el órgano regulador de la actividad turística en el país, entre una de sus actividades está la administración de los inventarios de atractivos turísticos, que son elaborados y actualizados a través de los gobiernos autónomos descentralizados dictaminados por dicha entidad.





720 (B)  
J

El cantón San Felipe de Oña, ubicado en la provincia del Azuay, cuenta con varios atractivos tanto naturales como culturales y cada uno de ellos se encuentra inventariado, no obstante, este inventario de atractivos fue elaborado en el año 2016 y presenta fallos en su elaboración, por lo que surge la necesidad de ser actualizado.

En efecto, se propuso a la Unidad de Turismo y Cultura del cantón San Felipe de Oña, la actualización del inventario de atractivos con base a la metodología del Ministerio de Turismo (2018); se planea el levantamiento de la información pertinente sobre los atractivos para establecer los lineamientos técnicos, que servirán para la ponderación, jerarquización y la asociación de atractivos, seguido de la tipificación de los espacios turísticos.

La actualización del inventario de atractivos turísticos del cantón San Felipe de Oña tiene la finalidad de servir como una herramienta para la elaboración de planes y proyectos, a su vez, servirá como eje integrador de la comunidad para la conservación del patrimonio natural y cultural con el que cuentan, así como para desarrollar estrategias para el uso apropiado de estos espacios, generar conciencia y que sirva como apertura para dinamizar la economía con el desarrollo de propuestas turísticas en la zona.

##### 5. Revisión bibliográfica

En primera instancia es importante conocer qué es el turismo; según Hunziker y Krapf (como se citó en Guerrero y Ramos, 2014), turismo son las relaciones y fenómenos generados por el viaje y la estancia de foráneos, siempre y cuando el tiempo de estadía no implique una residencia permanente y que dichas actividades no sean de carácter remunerado.

A su vez, Boullón (2006) menciona que el sistema turístico nace de dos variables, oferta y demanda turística y todos los elementos como infraestructura, planta turística y servicios ubicados en un territorio geográfico determinado, que facilitan la actividad turística y su desarrollo.

Según Troitiño Vinuesa y Troitiño Torralba (2018) el patrimonio turístico es el conjunto de atractivos incorporados en la oferta turística tanto naturales como culturales, que gozan de una riqueza significativa para el país, dado que



Cuadro (4)  
f

atrae segmentos específicos de demanda y que es necesario salvaguardarlos, es una pieza relevante para proyectos territoriales.

De esta manera, el patrimonio natural según Cepeda (2018), se encuentra constituido por formaciones con características físicas, geológicas, fisiográficas y biológicas, compuesta por hábitats que contienen especies amenazadas y que contienen un valor excepcional natural, enfocado en la conservación de la belleza natural.

De igual forma, la Organización de las Naciones Unidas para la Educación, la Ciencia y la Cultura (UNESCO, 2014), define al patrimonio cultural como un proceso de herencia suministrado a las sociedades, recursos del pasado que toman forma en el presente y se transmiten a las generaciones futuras para su beneficio y desarrollo.

En efecto, Navarro (2015), señala que un atractivo turístico como su misma palabra lo indica, es el lugar que genera interés para que una persona se desplace, y está a su vez se encuentra potenciada por elementos que ofrezca al turista en el espacio geográfico en el que se ubica.

Por otra parte, el Ministerio de Turismo del Ecuador, órgano rector de la actividad turística en el país tiene entre sus atribuciones elaborar el inventario de áreas o sitios de interés turístico y mantener actualizada la información. Para la realización de las fichas de inventarios de atractivos turísticos el Ministerio de Turismo toma como base la guía metodológica para la jerarquización de atractivos y generación de espacios turísticos del Ecuador 2017.

Según el Ministerio de Turismo (2017), un inventario de atractivos turísticos es un registro valorado de todos los atractivos que por sus características naturales o culturales constituyen el patrimonio turístico nacional.

Borja (2013) indica que un inventario es útil para la mayoría de los sectores económicos debido a que permiten reconocer los recursos que se tiene a disposición, es de gran utilidad ya que en algunos casos los productos turísticos que se promocionan son recursos con pocos cambios a partir de su identificación.





Cirio (5)  
J

Igualmente, Cerro (2015) señala que la identificación de los atractivos turísticos es esencial para el diagnóstico de un proceso de planificación, consiste en elaborar un listado de recursos y lugares con potencialidad para la explotación turística.

Por ello, Navarro (2015) establece que los recursos turísticos no equivalen a atractivos turísticos, son relevantes, pero no provocan un viaje, para que eso ocurra es necesario que el recurso sea conocido y sea visitable. De esta manera los recursos turísticos originan atractivos turísticos y los atractivos turísticos se sustentan en recursos turísticos.

En contraste, el Ministerio de Turismo (2017) considera el levantamiento de información como una fase importante debido a que mediante una calificación se permitirá identificar los atractivos que presentan condiciones para su ponderación y jerarquización.

Quesada (2007) indica que para conocer las características de los atractivos de un sitio, región o país se procede a efectuar un inventario mediante el cual se clasifican, evalúan y ponderan los atractivos según sean su importancia local, nacional o internacional, de esta manera la evaluación de sus características determina la jerarquía de cada atractivo de acuerdo al interés turístico que genere.

Para Quijano (2009) la jerarquización de un atractivo turístico consiste en el análisis individual de cada atractivo, con el fin de calificarlo en función de la información, la calidad, apoyo y significado, permitiendo valorar los atractivos objetiva y subjetivamente.

A partir de ello, el Ministerio de Turismo establece que la generación de espacios turísticos, permite establecer la agrupación de sitios de visita ya sean naturales, culturales o mixtos en unidades base para la planificación turística (2017).

Así mismo, Boullón (2006) señala que un espacio turístico es la consecuencia de la presencia y distribución territorial de los atractivos turísticos que constituyen la materia prima del turismo.

Por otro lado, El Ministerio de Turismo (2017) establece que la tipificación de un espacio turístico requiere más de la localización de los

Seis (6)

J

atractivos turísticos, información base, temática del territorio y el apoyo de herramientas SIG para integrar la información.

Por ello, Según Bosque (2001) Los Sistemas de Información Geográfica (SIG) constituyen una herramienta muy potente para la gestión y el análisis de la información espacial. Permiten avances notables en la gestión eficiente de problemas geográficos, la ordenación del territorio y la planificación. Están preparados para gestionar términos precisos analizar una situación geográfica y facilitar su entendimiento aportando superposición de mapas, cálculo de distancias, generar alternativas, presentación de resultados, entre otros.

## 6. Objetivos

### 6.1 Objetivo General

Actualizar el inventario de atractivos turísticos del cantón Oña con la nueva metodología del Ministerio de Turismo (2018).

### 6.2 Objetivos Específicos

1. Levantar información sobre los atractivos turísticos del cantón Oña.
2. Establecer la ponderación y jerarquización de los atractivos turísticos del cantón Oña.
3. Generar asociación de los atractivos turísticos y tipificación de los espacios turísticos del cantón Oña.

### 6.3 Metas

Actualizar el inventario de atractivos turísticos tanto culturales como naturales del cantón Oña, que sirva como una herramienta informativa y para la generación de planes y proyectos en el ámbito turístico.

### 6.4 Transferencia de resultados

La actualización del inventario de atractivos turísticos del cantón Oña, será entregada al GAD Municipal de Oña, con el fin de que disponga con una herramienta de información y gestión para futuros proyectos, así también,





Sieck (7)  
7

facilitará el desarrollo turístico de los lugares con potencialidad que posee el cantón.

Por otra parte, la Universidad de Cuenca, a través de sus estudiantes se compromete a entregar la actualización del inventario de atractivos turísticos al finalizar el plazo de ejecución, la misma que estará disponible en la Biblioteca Institucional Juan Bautista Vásquez y en el Repositorio Digital de la misma institución.

### 6.5 Impactos

El inventario de atractivos turísticos del cantón Oña, en tanto a los impactos sociales, ayudará a fomentar iniciativas de proyectos turísticos que vinculen e integren a la población local, así ayudar al desarrollo y mejora de las condiciones de vida, además de preservar su patrimonio y paisajes naturales.

Así mismo, generará impactos técnicos ya que se proveerá del inventario de atractivos que sirva como una herramienta al GAD Municipal del cantón Cañar para la gestión pública.

Finalmente, en tanto a los impactos económicos, ayudará a generar recursos monetarios tanto directos como indirectos, mediante la elaboración de proyectos para que los atractivos sean autosustentables y sirvan para su conservación.

### 7. Técnicas de trabajo

La actualización del inventario de atractivos turísticos del canto Oña estará basado en la metodología de inventarios turísticos del ministerio de turismo del año 2018.

En primer instancia, se revisará información sobre los atractivos turísticos identificados previamente del cantón en base a literatura ya existente, seguido de la utilización de fichas de inventario para el levantamiento de la información actual de cada atractivo, siendo esta revisada por los técnicos de la Unidad de Turismo y Cultura del GAD municipal del cantón San Felipe de Oña,



Ocho (8) /

además de entrevistas realizadas a pobladores y personas que conozcan perfectamente los atractivos para verificar la información.

Posteriormente, tomando como base la metodología de inventarios y atractivos turísticos del año 2018, se procederá a la jerarquización y ponderación de los atractivos identificados.

Finalmente, los atractivos turísticos serán asociados por su proximidad geográfica, para dar paso a la tipificación de los mismos, para ello se prevé la utilización de un sistema de información geográfica (SIG).

### 8. Bibliografía

- American Psychological Association. (2010). *Publication Manual of the American Psychological Association, Sixth Edition*. [Manual de publicaciones de la American Psychological Association] (3<sup>a</sup>. ed.). México, DF: Editorial el manual moderno.
- Borja, J., Herrera, P. y Sánchez, J. (2013). *Evaluación del uso turístico y recreativo de Olón en la provincia de Santa Elena* (Trabajo de grado). Escuela Superior Politécnica del Litoral, Guayaquil, Ecuador.
- Bosque, S. (2001). Planificación y gestión del territorio. De los SIG a los sistemas de ayuda a la decisión espacial (SADE). *El Campo de las Ciencias y las Artes*, (138), pp. 137-174.
- Boullón, R. (2006). *Planificación del espacio turístico*. Editorial Trillas, México.
- Cepeda Ortega, Jesús (2018). Una aproximación al concepto de identidad cultural a partir de experiencias: el patrimonio y la educación. *Tabanque*, 31, p. 244-262. doi: <https://doi.org/10.24197/trp.31.2018.244-262>.
- Cerro, F. L. (2015). Los recursos turísticos en un proceso de planificación: inventario y evaluación. *Papers de turisme*, (7), 7-23.
- Guerrero González, P. E., y Ramos Mendoza, J. R. (2014). *Introducción al turismo* (1era ed.). Recuperado de [www.editorialpatria.com.mx](http://www.editorialpatria.com.mx)
- Ministerio de turismo del Ecuador (2017). Metodología para inventario de atractivos turísticos MINTUR. Recuperado el 20 de mayo del 2019 de: <http://servicios.turismo.gob.ec>





name (a)  
T

Ministerio de turismo del Ecuador (2017). Manual de atractivos turísticos.

Recuperado el 20 de mayo del 2019 de: [www.turismo.gob.ec](http://www.turismo.gob.ec)

Navarro, D. (2015). Recursos turísticos y atractivos turísticos: conceptualización, clasificación y valoración. *Cuadernos de turismo*, (35), 335-357.

Organización de las Naciones Unidas para la Educación, la Ciencia y la Cultura (UNESCO). (2014). Indicadores UNESCO de cultura para el desarrollo. Recuperado de [www.unesco.org/](http://www.unesco.org/)

Quesada, R. (2007). *Elementos del turismo*. San José, Costa Rica: Universidad Estatal a Distancia San José.

Quijano, C. (2009). Manual para el diagnóstico turístico local. Guía para planificadores.

Troitiño Vinuesa, M. A., & Troitiño Torralba, L. (2018). Visión territorial del patrimonio y sostenibilidad del turismo. *Boletín de la Asociación de Geógrafos Españoles*, 78, 212-244. doi: <http://dx.doi.org/10.21138/bage.2716>.

### 9. Talento humano

Actualización del inventario de atractivos turísticos del cantón San Felipe de Cañar, provincia del Azuay con la metodología del Ministerio de Turismo 2018.

RECURSO	DEDICACIÓN	VALOR TOTAL \$
DIRECTOR	4 HORAS A LA SEMANA POR 12 MESES.	2400,00
EDGAR ROMÁN SANGURIMA QUITO	20 HORAS A LA SEMANA POR 12	394,00



Diez (10)

	MESES.	0,00
JOSELINE CAMILA CAMPOVERDE BRAVO	20 HORAS A LA SEMANA POR 12 MESES.	394,00
TOTAL		3188,00

#### 10. Recursos materiales

Actualización del inventario de atractivos turísticos del cantón San Felipe de Cañar, provincia del Azuay con la metodología del Ministerio de Turismo 2017.

CANTIDAD	RUBRO	VALOR \$
200 u	FOTOCOPIAS	4,00
1	RESMA DE PAPEL BOND A4	3,50
4 u	ESFEROS GRÁFICOS	1,40
1 u	CUADERNO	1,70
2	EMPASTADO	45,00
6 u	CARPETA DE PAPEL	1,50
1	COMPUTADORA	850,00
1 u	MEMORIA USB	9,00





One (11)  
R

1	GPS	0,00
2	CÁMARA DE FOTOS	500,00
	IMPREVISTOS	50,00
<b>TOTAL</b>		<b>1466,10</b>

**11. Cronograma de actividades**

Actualización del inventario de atractivos turísticos del cantón San Felipe de Cañar, provincia del Azuay con la metodología del Ministerio de Turismo 2018.

El proyecto de intervención tiene una duración de 12 meses.

ACTIVIDAD	MES											
-----------	-----	--	--	--	--	--	--	--	--	--	--	--

	1	2	3	4	5	6	7	8	9	10	11	12
1. Recolección y organización de la información	X	X	X	X	X							
2. Discusión y análisis de la información					X	X						
3. Trabajo de campo	X	X	X	X	X	X						
4. Integración de la información de acuerdo a los objetivos						X	X					
5. Redacción del trabajo							X	X	X	X		







Trce (13)  
f

Material de escritorio	57,10		
Internet	300,00		
<b>EQUIPOS, LABORATORIOS Y MAQUINARIA</b>			1359,00
Computador y accesorios	859,00		
Máquinas (Cámara)	500,00		
<b>OTROS</b>	50,00		
<b>TOTAL</b>			5263,30

### 13. Esquema

Índice

Abstract

Agradecimientos

Dedicatoria

Introducción

**Capítulo 1.** Levantamiento de información de atractivos del Cantón San Felipe de Oña.

1.1 Generalidades

1.1 Ubicación geográfica

1.3 Antecedentes



Cajera (14)

7

**Capítulo 2.** Jerarquización y ponderación de los atractivos turísticos.

- 2.1 Levantamiento de fichas técnicas.
- 2.2 Jerarquización de atractivos turísticos.
- 2.3 Ponderación de atractivos turísticos.

**Capítulo 3.** Asociación de los atractivos turísticos y tipificación del espacio turístico mediante

- 3.1 Sistematización geográfica de los atractivos.
- 3.2 Asociatividad de los atractivos turísticos (SIG).
- 3.3 Tipificación del espacio turístico.

Conclusiones

Bibliografía

Anexos

ESPACIO  
EN BLANCO



Gobierno Autónomo Descentralizado Municipal  
del Cantón SAN FELIPE DE OÑA



Cuenca (15)

Oña, 8 de Julio del 2019

Magister  
Karina Farfán Pacheco  
DECANA DE LA FACULTAD DE CIENCIAS DE LA HOSPITALIDAD UNIVERSIDAD DE CUENCA  
Su Despacho.-

De mis consideraciones:

Reciba un cordial saludo, al tiempo que me permito informar que en atención a la solicitud presentada por los estudiantes Edgar Román Sangurima Quito Y Joseline Camila Campoverde Bravo, en el cual proponen la actualización del inventario de atractivos turísticos del Cantón San Felipe de Oña, a través de la Unidad de Turismo y Cultura, ha identificado esta actualización como una necesidad para el Cantón, motivo por el cual nos comprometemos a realizar un trabajo conjunto para el desarrollo del mismo, brindando las facilidades y apoyo técnico institucional.

Con sentimientos de distinguida consideración y estima personal, Suscribo.

Atentamente

Ing. David Ochoa

DIRECTOR CDHEYG

Cc.Archivo

Certifica: Que el documento que antecede en 15 foja(s), es igual a su original, que reposa en el archivo.

Cuenca a 08 de Julio del 2019

SECRETARÍA ABOGADA

FACULTAD DE CIENCIAS DE LA HOSPITALIDAD



**Anexo 2. Inventario de atractivos turísticos del Ecuador del Ministerio de Turismo, 2004.**

<b>Nombre del atractivo</b>	<b>Categoría</b>	<b>Tipo</b>	<b>Subtipo</b>	<b>Jerarquía</b>	<b>Tipo de Administración</b>
Barrio San Francisco de Oña	No definida	No definido	No definido		
Bosque de Mazan	Sitios Naturales	Sistema de Áreas Protegidas	Bosque Protector	II	Pública
Lagunas: Grande, Tres lagunas y voladora	Sitios Naturales	Ambiente Lacustre	Laguna	I	Pública
Cascada del Rio San Felipe	Sitios Naturales	Ríos	Caída de Agua	I	Pública
Cascadas de Huaira Paila	Sitios Naturales	Ríos	Caída de Agua	I	Pública
Caminos Pintorescos	Sitios Naturales	Etnografía	Camino pintoresco	I	Pública
Camino del Inca y Ruinas de Pucara	Manifestaciones culturales	Históricas	Sitio Arqueológico	I	Pública
Iglesia del Cantón Oña	Manifestaciones culturales	Históricas	Arquitectura Religiosa	I	Privada
Centro Lugares Históricos de Oña	Manifestaciones culturales	Históricas	Arquitectura Civil	I	Público



<b>Nombre del atractivo</b>	<b>Categoría</b>	<b>Tipo</b>	<b>Subtipo</b>	<b>Jerarquía</b>	<b>Tipo de Administración</b>
Shamanismo de Shuracpamba	Manifestaciones culturales	Etnografía	Shamanismo	I	Privada
Gastronomía	Manifestaciones culturales	Etnografía	Comidas y bebidas Típicas	I	Privada
Mirador de Mauta	Sitios Naturales	Montañas	Mirador Sitios Naturales	I	Pública
Artesanías	Manifestaciones culturales	Etnografía	Artesanías	I	Privada
Pueblo de Susudel	Manifestaciones culturales	Etnografía	Pueblo Pintoresco	I	Pública
Iglesia de Susudel	Manifestaciones culturales	Históricas	Arquitectura Religiosa	I	Privada
Montaña de Chalacata	Sitios Naturales	Montañas	Montaña	I	Pública



**Anexo 3. Inventario de atractivos turísticos elaborado por el GAD Municipal San Felipe de Oña, 2016.**

NOMBRE DEL ATRACTIVO	CALIDAD				ACCESO	SERVIC.	ASOC. CON OTROS ATRATIVOS	SIGNIFICADO				SUMA	JERARQUIA
	VALOR	ALOR	ENTORNO	ESTADO				LOCAL	REGIONAL	NAC	INT.		
1. Mirador de Mauta	5	5	8	7	3	3	4	2	2	0	0	39	2
2. Mirador de Zhuracpamba	10	10	8	6	4	3	3	2	3	5	4	58	3
3. Mirador Astronomico	7	10	8	6	3	3	4	2	0	0	0	46	2
4. Uduzhapa	9	10	8	7	4	3	4	2	2	0	0	49	2
5. Cascada de Tasqui	8	5	7	7	4	2	3	2	2	0	0	40	2
6. Cascada de la Toma													
Nueva	9	7	8	8	2	2	3	2	2	0	0	43	2
	8	8	8	10	7	2	3	2	1	0	0	49	2
8. Cascadas de Cubilan	6	5	8	8	2	1	4	1	0	0	0	35	2
9. Laguna Grande	5	3	8	8	2	1	4	1	0	0	0	32	2
10. Tres Lagunas	7	5	8	8	2	1	4	2	1	0	0	38	2
11. Tinas de Pullicanga	7	6	7	9	6	3	3	2	1	0	0	44	2
12. Vertiente del Pogllo	8	8	8	6	5	5	3	2	2	1	0	48	2
13. Bosque Zhidil	10	8	8	8	2	1	4	2	2	1	0	46	2
14. Iglesia de Susudel	10	12	8	7	8	6	4	2	3	1	0	61	3
15. Barrio San Fransisco	10	12	8	6	8	6	4	2	3	1	0	60	3





r.	4	2	1	0	0	5	2
	4	2	1	0	0	4	2
	4	i	0	0	0	39	2

20. Tequila Artesanal Trancahuaico	5	5	6	7	6	4	3	2	1	0	0	39	2
21. Caminos Ancestrales Cañaris e Incas	12	10	8	5	5	4	4	2	2	3	2	57	3
22. Sitio Arqueológico Cubilan	5	7	4	2	2	3	3	2	2	2	0	32	2
23. Sitio Arqueológico Pucara	5	5	2	3	3	3	3	1	0	0	0	25	1
-----							1	1		1			



## Anexo 4. Ficha de inventario de atractivos turísticos.

FICHA PARA EL LEVANTAMIENTO Y JERARQUIZACIÓN DE ATRACTIVOS TURÍSTICOS																		
Código del atractivo:	#/N/A	#/N/A	#/N/A	#/N/A	#/N/A	#/N/A	0	0	#/N/A	#/N/A	#/N/A	#/N/A	0	0	0	0	1	
	Provincia		Cantón		Parroquia		Categoría		Tipo			Subtipo		Jerarquía		Atractivo		
<b>1. DATOS GENERALES</b>																		
1.1 Nombre del Atractivo Turístico																		
1.2 Categoría						1.3 Tipo						1.4 Subtipo						
<b>2. UBICACIÓN DEL ATRACTIVO</b>																		
2.1 Provincia						2.2 Cantón						2.3 Parroquia						
2.4 Barrio, Sector o Comuna						2.5 Calle Principal			2.6 Número			2.7 Transversal						
2.8 Latitud (grados decimales)						2.9 Longitud (grados decimales) <a href="#">Click</a>						2.10 Altura (msnm)						
<b>2.11 Información del administrador</b>																		
a. Tipo de Administrador: <input type="text"/>						b. Nombre de la Institución: <input type="text"/>												
c. Nombre del Administrador: <input type="text"/>						d. Cargo que ocupa: <input type="text"/>												
e. Teléfono / Celular: <input type="text" value="+593"/>						f. Correo Electrónico: <input type="text"/>												
Observaciones: <input type="text"/>																		
<b>3. CARACTERÍSTICAS DEL ATRACTIVO</b>																		
3.1 Características climatológicas <input type="checkbox"/>																		
a. Clima:						b. Temperatura(°C):						c. Precipitación Pluviométrica (mm):						
3.2 Línea de producto al que pertenece el atractivo (U) <input type="checkbox"/>																		
a. Cultura <input type="checkbox"/>						b. Naturaleza <input type="checkbox"/>						c. Aventura <input type="checkbox"/>						
3.3 Escenario donde se localiza el atractivo turístico <input type="checkbox"/>																		
a. Prístino <input type="checkbox"/>				b. Primitivo <input type="checkbox"/>				c. Rústico Natural <input type="checkbox"/>				d. Rural <input type="checkbox"/>				e. Urbano <input type="checkbox"/>		
3.4 Ingreso al atractivo (U) <input type="checkbox"/>																		
a. Tipo de Ingreso		b. Horario de Atención				c. Atención												
		Ingreso	Salida	Todos los días		Fines de semana y feriados		Solo días hábiles			Otro		Especificar					
Libre <input type="checkbox"/>		0:00	0:00	<input type="checkbox"/>		<input type="checkbox"/>		<input type="checkbox"/>			<input type="checkbox"/>		<input type="checkbox"/> <a href="#">texto</a>					
Restringido <input type="checkbox"/>		0:00	0:00	<input type="checkbox"/>		<input type="checkbox"/>		<input type="checkbox"/>			<input type="checkbox"/>		<input type="checkbox"/> <a href="#">texto</a>					
Pagado <input type="checkbox"/>		0:00	0:00	<input type="checkbox"/>		<input type="checkbox"/>		<input type="checkbox"/>			<input type="checkbox"/>		<input type="checkbox"/> <a href="#">texto</a>					
d. Maneja un sistema de reservas: <input type="checkbox"/>				f. Forma de Pago:		Efectivo <input type="checkbox"/>		Dinero Electrónico <input type="checkbox"/>		Depósito Bancario <input type="checkbox"/>		Tarjeta de Débito <input type="checkbox"/>						
e. Precio: Desde <input type="text" value="0,00"/> Hasta <input type="text" value="0,00"/>		Tarjeta de Crédito <input type="checkbox"/>				Transferencia Bancaria <input type="checkbox"/>		Cheque <input type="checkbox"/>										
g. Meses recomendables de visita:				<input type="text" value=""/>														
Observaciones: <input type="text"/>																		



4. ACCESIBILIDAD Y CONECTIVIDAD AL ATRACTIVO										SI	<input type="checkbox"/>	NO	<input type="checkbox"/>	S/I	<input type="checkbox"/>								
a. Nombre de la ciudad o poblado más cercano (Que presente condiciones mínimas de servicios):										texto													
b. Distancia desde la ciudad o poblado más cercano:		0	km	c. Tiempo estimado de desplazamiento en auto:		0:00	h/min	d. Coordenadas (grados decimales):		Lat.:	0	Long.:	0										
Observaciones:										texto													
4.2 Vías de Acceso (M)										<input type="checkbox"/>													
		Tipo de vía		Coordenada de inicio		Coordenada de fin		Distancia (km)		Tipo de material		Estado											
a. Terrestre (M)		<input type="checkbox"/>		a. Primer orden		<input type="checkbox"/>		0		0		0		texto									
				b. Segundo orden		<input type="checkbox"/>		0		0		0		texto									
				c. Tercer orden		<input type="checkbox"/>		0		0		0		texto									
Observaciones:										texto													
b. Acuático (U)		<input type="checkbox"/>		Marítimo		<input type="checkbox"/>		Puerto / Muelle de partida		texto		Estado		Puerto / Muelle de Llegada		texto							
				Lacustre		<input type="checkbox"/>		Puerto / Muelle de partida		texto		Estado		Puerto / Muelle de Llegada		texto							
				Fluvial		<input type="checkbox"/>		Puerto / Muelle de partida		texto		Estado		Puerto / Muelle de Llegada		texto							
Observaciones:										texto													
c. Aéreo (U)		<input type="checkbox"/>		Nacional:				<input type="checkbox"/>				Internacional:				<input type="checkbox"/>							
Observaciones:										texto													
4.3 Servicio de transporte (M)										<input type="checkbox"/>													
a. Bus		<input type="checkbox"/>		b. Buseta		<input type="checkbox"/>		c. Transporte 4x4		<input type="checkbox"/>		d. Taxi		<input type="checkbox"/>		e. Moto taxi		<input type="checkbox"/>		f. Teleférico		<input type="checkbox"/>	
g. Lancha		<input type="checkbox"/>		h. Bote		<input type="checkbox"/>		i. Barco		<input type="checkbox"/>		j. Canoa		<input type="checkbox"/>		k. Avión		<input type="checkbox"/>		l. Avioneta		<input type="checkbox"/>	
m. Helicóptero		<input type="checkbox"/>		n. Otro		<input type="checkbox"/>		Especifique															
Observaciones:										texto													
4.3.1 Detalle de transporte hacia el atractivo (M)										<input type="checkbox"/>													
a. Nombre de la cooperativa o asociación que presta el servicio			b. Estación / terminal			c. Frecuencia				d. Detalle (Traslado origen / destino)													
						Día	Semanal	Mensual	Eventual														
texto			texto			<input type="checkbox"/>	<input type="checkbox"/>	<input type="checkbox"/>	<input type="checkbox"/>	texto													
texto			texto			<input type="checkbox"/>	<input type="checkbox"/>	<input type="checkbox"/>	<input type="checkbox"/>	texto													
texto			texto			<input type="checkbox"/>	<input type="checkbox"/>	<input type="checkbox"/>	<input type="checkbox"/>	texto													
texto			texto			<input type="checkbox"/>	<input type="checkbox"/>	<input type="checkbox"/>	<input type="checkbox"/>	texto													
texto			texto			<input type="checkbox"/>	<input type="checkbox"/>	<input type="checkbox"/>	<input type="checkbox"/>	texto													
4.4 Condiciones de accesibilidad del atractivo turístico al medio físico para personas con discapacidad (M)										<input type="checkbox"/>													
General		<input type="checkbox"/>		Discapacidad Física		<input type="checkbox"/>		Discapacidad Visual		<input type="checkbox"/>		Discapacidad Auditiva		<input type="checkbox"/>		Discapacidad Intelectual o Psicosocial		<input type="checkbox"/>		d. No es accesible		<input type="checkbox"/>	
Observaciones:										texto													
4.5 Señalización										<input type="checkbox"/>													
a. Señalización de aproximación al atractivo			<input type="checkbox"/>			Estado (U)		Bueno		<input type="checkbox"/>		Regular		<input type="checkbox"/>		Malo		<input type="checkbox"/>					
Observaciones:										texto													
5. PLANTA TURÍSTICA / COMPLEMENTARIOS										SI	<input type="checkbox"/>	NO	<input type="checkbox"/>	S/I	<input type="checkbox"/>								
5.1 Planta turística (M)										<input type="checkbox"/>													
a. En el Atractivo					<input type="checkbox"/>					b. En la ciudad o poblado cercano					<input type="checkbox"/>								
Alojamiento		<input type="checkbox"/>		Establecimientos registrados		Número de Habitaciones		Número de Plazas		Alojamiento		<input type="checkbox"/>		Establecimientos registrados		Número de Habitaciones		Número de Plazas					
Hotel		<input type="checkbox"/>		0		0		0		Hotel		<input type="checkbox"/>		0		0		0					
Hostal		<input type="checkbox"/>		0		0		0		Hostal		<input type="checkbox"/>		0		0		0					
Hostería		<input type="checkbox"/>		0		0		0		Hostería		<input type="checkbox"/>		0		0		0					
Hacienda Turística		<input type="checkbox"/>		0		0		0		Hacienda Turística		<input type="checkbox"/>		0		0		0					
Lodge		<input type="checkbox"/>		0		0		0		Lodge		<input type="checkbox"/>		0		0		0					
Resort		<input type="checkbox"/>		0		0		0		Resort		<input type="checkbox"/>		0		0		0					
Refugio		<input type="checkbox"/>		0		0		0		Refugio		<input type="checkbox"/>		0		0		0					
Campamento Turístico		<input type="checkbox"/>		0		0		0		Campamento Turístico		<input type="checkbox"/>		0		0		0					
Casa de Huéspedes		<input type="checkbox"/>		0		0		0		Casa de Huéspedes		<input type="checkbox"/>		0		0		0					
Observaciones:										texto													
										Observaciones:						texto							





<b>Alimentos y bebidas</b> <input type="checkbox"/>		Establecimientos registrados	Número de Mesas	Número de Plazas	<b>Alimentos y bebidas</b> <input type="checkbox"/>		Establecimientos registrados	Número de Mesas	Número de Plazas		
Restaurantes	<input type="checkbox"/>	0	0	0	Restaurantes	<input type="checkbox"/>	0	0	0		
Cafeterías	<input type="checkbox"/>	0	0	0	Cafeterías	<input type="checkbox"/>	0	0	0		
Bares	<input type="checkbox"/>	0	0	0	Bares	<input type="checkbox"/>	0	0	0		
Fuentes de soda	<input type="checkbox"/>	0	0	0	Fuentes de soda	<input type="checkbox"/>	0	0	0		
Observaciones: <a href="#">texto</a>					Observaciones: <a href="#">texto</a>						
<b>Agencias de Viaje</b> <input type="checkbox"/>		Establecimientos registrados			<b>Agencias de Viaje</b> <input type="checkbox"/>		Establecimientos registrados				
Mayoristas	<input type="checkbox"/>	0			Mayoristas	<input type="checkbox"/>	0				
Internacionales	<input type="checkbox"/>	0			Internacionales	<input type="checkbox"/>	0				
Operadoras	<input type="checkbox"/>	0			Operadoras	<input type="checkbox"/>	0				
Observaciones: <a href="#">texto</a>					Observaciones: <a href="#">texto</a>						
<b>Guía</b>	Local	Nacional	Nacional Especializado	Cultura	0	<b>Guía</b>	Local	Nacional	Nacional Especializado	Cultura	0
<input type="checkbox"/>	0	0	0	Aventura	0	<input type="checkbox"/>	0	0	0	Aventura	0
Observaciones: <a href="#">texto</a>					Observaciones: <a href="#">texto</a>						
<b>5.2 Facilidades en el entorno al atractivo</b> <input type="checkbox"/>											
Categoría (M)		Tipo (M)		Cantidad	Coordenadas	Administrador	Accesibilidad universal	Estado (U)			
								B	R	M	
a. De apoyo a la gestión turística <input type="checkbox"/>	Punto de Información		<input type="checkbox"/>	0	0	<a href="#">texto</a>	<input type="checkbox"/>	<input type="checkbox"/>	<input type="checkbox"/>	<input type="checkbox"/>	
	I-Tur		<input type="checkbox"/>	0	0	<a href="#">texto</a>	<input type="checkbox"/>	<input type="checkbox"/>	<input type="checkbox"/>	<input type="checkbox"/>	
	Centro de interpretación		<input type="checkbox"/>	0	0	<a href="#">texto</a>	<input type="checkbox"/>	<input type="checkbox"/>	<input type="checkbox"/>	<input type="checkbox"/>	
	Centro de facilitación turística		<input type="checkbox"/>	0	0	<a href="#">texto</a>	<input type="checkbox"/>	<input type="checkbox"/>	<input type="checkbox"/>	<input type="checkbox"/>	
	Centro de recepción de visitantes		<input type="checkbox"/>	0	0	<a href="#">texto</a>	<input type="checkbox"/>	<input type="checkbox"/>	<input type="checkbox"/>	<input type="checkbox"/>	
b. De observación y vigilancia <input type="checkbox"/>	Garitas de guardianía		<input type="checkbox"/>	0	0	<a href="#">texto</a>	<input type="checkbox"/>	<input type="checkbox"/>	<input type="checkbox"/>	<input type="checkbox"/>	
	Miradores		<input type="checkbox"/>	0	0	<a href="#">texto</a>	<input type="checkbox"/>	<input type="checkbox"/>	<input type="checkbox"/>	<input type="checkbox"/>	
	Torres de avistamiento de aves		<input type="checkbox"/>	0	0	<a href="#">texto</a>	<input type="checkbox"/>	<input type="checkbox"/>	<input type="checkbox"/>	<input type="checkbox"/>	
	Torres de vigilancia para salvavidas		<input type="checkbox"/>	0	0	<a href="#">texto</a>	<input type="checkbox"/>	<input type="checkbox"/>	<input type="checkbox"/>	<input type="checkbox"/>	
c. De recorrido y descanso <input type="checkbox"/>	Senderos		<input type="checkbox"/>	0	0	<a href="#">texto</a>	<input type="checkbox"/>	<input type="checkbox"/>	<input type="checkbox"/>	<input type="checkbox"/>	
	Estaciones de sombra y descanso		<input type="checkbox"/>	0	0	<a href="#">texto</a>	<input type="checkbox"/>	<input type="checkbox"/>	<input type="checkbox"/>	<input type="checkbox"/>	
	Áreas de acampar		<input type="checkbox"/>	0	0	<a href="#">texto</a>	<input type="checkbox"/>	<input type="checkbox"/>	<input type="checkbox"/>	<input type="checkbox"/>	
	Refugio de alta montaña		<input type="checkbox"/>	0	0	<a href="#">texto</a>	<input type="checkbox"/>	<input type="checkbox"/>	<input type="checkbox"/>	<input type="checkbox"/>	
d. De servicio <input type="checkbox"/>	Baterías sanitarias		<input type="checkbox"/>	0	0	<a href="#">texto</a>	<input type="checkbox"/>	<input type="checkbox"/>	<input type="checkbox"/>	<input type="checkbox"/>	
	Estacionamientos		<input type="checkbox"/>	0	0	<a href="#">texto</a>	<input type="checkbox"/>	<input type="checkbox"/>	<input type="checkbox"/>	<input type="checkbox"/>	
e. Otros <input type="checkbox"/>				0	0	<a href="#">texto</a>	<input type="checkbox"/>	<input type="checkbox"/>	<input type="checkbox"/>	<input type="checkbox"/>	
Observaciones: <a href="#">texto</a>											
<b>5.3 Complementarios a la actividad turística (M)</b> <input type="checkbox"/>											
<b>a. En el Atractivo</b> <input type="checkbox"/>						<b>b. En la ciudad o poblado cercano</b> <input type="checkbox"/>					
Alquiler y venta de equipo especializado		Venta de artesanías y merchandising		<input type="checkbox"/>	<input type="checkbox"/>	Alquiler y venta de equipo especializado		Venta de artesanías y merchandising		<input type="checkbox"/>	<input type="checkbox"/>
Casa de cambio	<input type="checkbox"/>	Cajero automático	<input type="checkbox"/>	Otro	<input type="checkbox"/>	Casa de cambio	<input type="checkbox"/>	Cajero automático	<input type="checkbox"/>	Otro	<input type="checkbox"/>
Especifique: <a href="#">texto</a>						Especifique: <a href="#">texto</a>					
Observaciones: <a href="#">texto</a>											



6. ESTADO DE CONSERVACIÓN E INTEGRACIÓN ATRACTIVO / ENTORNO				SI	NO	S/I	
<b>6.1 Atractivo (U)</b> <input type="checkbox"/>							
a. Conservado	<input type="checkbox"/>	b. Alterado	<input type="checkbox"/>	c. En proceso de deterioro	<input type="checkbox"/>	d. Deteriorado	<input type="checkbox"/>
Observaciones: <a href="#">texto</a>							
6.1.1 Factores de alteración y deterioro (M)							
6.1.1.1 Naturales (M)			6.1.1.2 Antrópicos / Antropogénicos (M)				
a. Erosión	<input type="checkbox"/>	a. Actividades agrícolas y ganaderas	<input type="checkbox"/>	b. Actividades forestales	<input type="checkbox"/>	c. Actividades extractivas / minería	<input type="checkbox"/>
b. Humedad	<input type="checkbox"/>	d. Actividades industriales	<input type="checkbox"/>	e. Negligencia / abandono	<input type="checkbox"/>	f. Huaquearía	<input type="checkbox"/>
c. Desastres naturales	<input type="checkbox"/>	g. Conflicto de tenencia	<input type="checkbox"/>	h. Condiciones de uso y exposición	<input type="checkbox"/>	i. Falta de mantenimiento	<input type="checkbox"/>
d. Flora/Fauna	<input type="checkbox"/>	j. Contaminación del ambiente	<input type="checkbox"/>	k. Generación de residuos	<input type="checkbox"/>	l. Expansión urbana	<input type="checkbox"/>
e. Clima	<input type="checkbox"/>	m. Conflicto político / social	<input type="checkbox"/>	n. Desarrollo industrial / comercial	<input type="checkbox"/>	o. Vandalismo	<input type="checkbox"/>
Otro	<input type="checkbox"/>	Especifique: <a href="#">texto</a>					
Observaciones: <a href="#">texto</a>							
<b>6.2 Entorno (U)</b> <input type="checkbox"/>							
a. Conservado	<input type="checkbox"/>	b. Alterado	<input type="checkbox"/>	c. En proceso de deterioro	<input type="checkbox"/>	d. Deteriorado	<input type="checkbox"/>
Observaciones: <a href="#">texto</a>							
6.2.1 Factores de alteración y deterioro (M)							
6.2.1.1 Naturales (M)			6.2.1.2 Antrópicos / Antropogénicos (M)				
a. Erosión	<input type="checkbox"/>	a. Actividades agrícolas y ganaderas	<input type="checkbox"/>	b. Actividades forestales	<input type="checkbox"/>	c. Actividades extractivas / minería	<input type="checkbox"/>
b. Humedad	<input type="checkbox"/>	d. Actividades industriales	<input type="checkbox"/>	e. Negligencia / abandono	<input type="checkbox"/>	f. Huaquearía	<input type="checkbox"/>
c. Desastres naturales	<input type="checkbox"/>	g. Conflicto de tenencia	<input type="checkbox"/>	h. Condiciones de uso y exposición	<input type="checkbox"/>	i. Falta de mantenimiento	<input type="checkbox"/>
d. Flora/Fauna	<input type="checkbox"/>	j. Contaminación del ambiente	<input type="checkbox"/>	k. Generación de residuos	<input type="checkbox"/>	l. Expansión urbana	<input type="checkbox"/>
e. Clima	<input type="checkbox"/>	m. Conflicto político / social	<input type="checkbox"/>	n. Desarrollo industrial / comercial	<input type="checkbox"/>	o. Vandalismo	<input type="checkbox"/>
Otro	<input type="checkbox"/>	Especifique: <a href="#">texto</a>					
Observaciones: <a href="#">texto</a>							
<b>6.3. Declaratoria del espacio turístico asociado al atractivo</b> <input type="checkbox"/>							
a. Declarante:	<a href="#">texto</a>	b. Denominación:	<a href="#">texto</a>	b. Fecha de declaración:	<a href="#">texto</a>	c. Alcance:	<a href="#">texto</a>
Observaciones: <a href="#">texto</a>							
7. HIGIENE Y SEGURIDAD TURÍSTICA				SI	NO	S/I	
<b>7.1 Servicios Básicos</b> <input type="checkbox"/>							
a. En el atractivo <input type="checkbox"/>			b. En la ciudad o poblado mas cercano <input type="checkbox"/>				
Agua:	<input type="checkbox"/>			Agua	<input type="checkbox"/>		
Especifique: <a href="#">texto</a>			Especifique: <a href="#">texto</a>				
Energía eléctrica:	<input type="checkbox"/>			Energía eléctrica	<input type="checkbox"/>		
Especifique: <a href="#">texto</a>			Especifique: <a href="#">texto</a>				
Sanearamiento:	<input type="checkbox"/>			Sanearamiento:	<input type="checkbox"/>		
Especifique: <a href="#">texto</a>			Especifique: <a href="#">texto</a>				
Disposición de desechos	<input type="checkbox"/>			Disposición de desechos	<input type="checkbox"/>		
Especifique: <a href="#">texto</a>			Especifique: <a href="#">texto</a>				
Observaciones: <a href="#">texto</a>							



7.2 Señalética en el atractivo <input type="checkbox"/>								
7.2.1 Ambiente	7.2.2. Tipo	7.2.3. Materialidad				7.2.4. Estado		
		a. Madera	b. Aluminio	c. Otro	Especifique	B	R	M
En áreas urbanas <input type="checkbox"/>	Pictograma de atractivos naturales	0	0	0	texto	<input type="checkbox"/>	<input type="checkbox"/>	<input type="checkbox"/>
	Pictograma de atractivos culturales	0	0	0	texto	<input type="checkbox"/>	<input type="checkbox"/>	<input type="checkbox"/>
	Pictograma de actividades turísticas	0	0	0	texto	<input type="checkbox"/>	<input type="checkbox"/>	<input type="checkbox"/>
	Pictograma de servicios de apoyo	0	0	0	texto	<input type="checkbox"/>	<input type="checkbox"/>	<input type="checkbox"/>
	Pictogramas de restricción	0	0	0	texto	<input type="checkbox"/>	<input type="checkbox"/>	<input type="checkbox"/>
	Tótems de atractivos turísticos	0	0	0	texto	<input type="checkbox"/>	<input type="checkbox"/>	<input type="checkbox"/>
	Tótems de sitio	0	0	0	texto	<input type="checkbox"/>	<input type="checkbox"/>	<input type="checkbox"/>
	Tótems direccionales	0	0	0	texto	<input type="checkbox"/>	<input type="checkbox"/>	<input type="checkbox"/>
En áreas naturales <input type="checkbox"/>	Pictograma de atractivos naturales	0	0	0	texto	<input type="checkbox"/>	<input type="checkbox"/>	<input type="checkbox"/>
	Pictograma de atractivos culturales	0	0	0	texto	<input type="checkbox"/>	<input type="checkbox"/>	<input type="checkbox"/>
	Pictograma de actividades turísticas	0	0	0	texto	<input type="checkbox"/>	<input type="checkbox"/>	<input type="checkbox"/>
	Pictograma de servicios de apoyo	0	0	0	texto	<input type="checkbox"/>	<input type="checkbox"/>	<input type="checkbox"/>
	Pictogramas de restricción	0	0	0	texto	<input type="checkbox"/>	<input type="checkbox"/>	<input type="checkbox"/>
	Señales turísticas de aproximación	0	0	0	texto	<input type="checkbox"/>	<input type="checkbox"/>	<input type="checkbox"/>
	Paneles de direccionamiento hacia atractivos	0	0	0	texto	<input type="checkbox"/>	<input type="checkbox"/>	<input type="checkbox"/>
	Panel informativo de atractivos	0	0	0	texto	<input type="checkbox"/>	<input type="checkbox"/>	<input type="checkbox"/>
	Panel informativo de direccionamiento hacia atractivos, servicios y actividades	0	0	0	texto	<input type="checkbox"/>	<input type="checkbox"/>	<input type="checkbox"/>
	Mesas interpretativas	0	0	0	texto	<input type="checkbox"/>	<input type="checkbox"/>	<input type="checkbox"/>
	Tótem de sitio	0	0	0	texto	<input type="checkbox"/>	<input type="checkbox"/>	<input type="checkbox"/>
Tótem de direccionamiento	0	0	0	texto	<input type="checkbox"/>	<input type="checkbox"/>	<input type="checkbox"/>	
Letreros informativos <input type="checkbox"/>	De información botánica	0	0	0	texto	<input type="checkbox"/>	<input type="checkbox"/>	<input type="checkbox"/>
	Normativos de concienciación	0	0	0	texto	<input type="checkbox"/>	<input type="checkbox"/>	<input type="checkbox"/>
Señalética interna de seguridad <input type="checkbox"/>	Protección de los elementos del atractivo	0	0	0	texto	<input type="checkbox"/>	<input type="checkbox"/>	<input type="checkbox"/>
Otros <input type="checkbox"/>	texto							
Observaciones: <input type="text"/>								





<b>7.3 Salud (más cercano) (M)</b> <input type="checkbox"/>							
<b>a. En el atractivo</b> <input type="checkbox"/>			<b>b. En la ciudad o poblado mas cercano</b> <input type="checkbox"/>				
Hospital o Clínica	<input type="checkbox"/>	Cantidad	0	Hospital o Clínica	<input type="checkbox"/>	Cantidad	0
Puesto / Centro de salud	<input type="checkbox"/>		0	Puesto / Centro de salud	<input type="checkbox"/>		0
Dispensario médico	<input type="checkbox"/>		0	Dispensario médico	<input type="checkbox"/>		0
Botiquín de primeros auxilios	<input type="checkbox"/>		0	Botiquín de primeros auxilios	<input type="checkbox"/>		0
Otros	<input type="checkbox"/>		0	Otros	<input type="checkbox"/>		0
Observaciones: <input type="text"/>							
<b>7.4 Seguridad (M)</b> <input type="checkbox"/>							
a. Privada	<input type="checkbox"/>	Detalle	<input type="text"/>				
b. Policía nacional	<input type="checkbox"/>		<input type="text"/>				
c. Policía metropolitana / Municipal	<input type="checkbox"/>		<input type="text"/>				
d. Otra	<input type="checkbox"/>		<input type="text"/>				
Observaciones: <input type="text"/>							
<b>7.5 Servicio de comunicación de uso público (M)</b> <input type="checkbox"/>							
<b>a. En el atractivo</b> <input type="checkbox"/>			<b>b. En la ciudad o poblado mas cercano</b> <input type="checkbox"/>				
Telefonía (M) <input type="checkbox"/>	Conexión a internet (M) <input type="checkbox"/>		Telefonía (M) <input type="checkbox"/>	Conexión a internet (M) <input type="checkbox"/>			
Fija <input type="checkbox"/>	Línea telefónica <input type="checkbox"/>	Fibra óptica <input type="checkbox"/>	Fija <input type="checkbox"/>	Línea telefónica <input type="checkbox"/>	Fibra óptica <input type="checkbox"/>		
Móvil <input type="checkbox"/>	Satélite <input type="checkbox"/>	Redes inalámbricas <input type="checkbox"/>	Móvil <input type="checkbox"/>	Satélite <input type="checkbox"/>	Redes inalámbricas <input type="checkbox"/>		
Satelital <input type="checkbox"/>	Telefonía móvil <input type="checkbox"/>		Satelital <input type="checkbox"/>	Telefonía móvil <input type="checkbox"/>			
Observaciones: <input type="text"/>							
Radio portátil (U) <input type="checkbox"/>							
De uso exclusivo para el visitante <input type="checkbox"/>		De uso exclusivo para comunicación interna <input type="checkbox"/>		De uso exclusivo en caso de emergencia <input type="checkbox"/>			
Observaciones: <input type="text"/>							
<b>7.6 Multiamenazas (M)</b> <input type="checkbox"/>							
Deslaves <input type="checkbox"/>	Sismos <input type="checkbox"/>	Erupciones volcánicas <input type="checkbox"/>	Incendios forestales <input type="checkbox"/>				
Sequía <input type="checkbox"/>	Inundaciones <input type="checkbox"/>	Aguajes <input type="checkbox"/>	Tsunami <input type="checkbox"/>				
¿Existe un plan de contingencia en caso de catástrofes? <input type="checkbox"/>	Institución que elaboró el documento. <input type="text"/>	Nombre del documento: <input type="text"/>	Año de elaboración: <input type="text"/>	de <input type="text"/>			
Observaciones: <input type="text"/>							
<b>8. POLÍTICAS Y REGULACIONES</b> <span style="float: right;">SI <input type="checkbox"/> NO <input type="checkbox"/> SI <input type="checkbox"/></span>							
a. ¿El GAD cuenta con el Plan de Desarrollo Turístico Territorial?		SI <input type="checkbox"/>	NO <input type="checkbox"/>	Año de elaboración: <input type="text"/>			
b. ¿El atractivo se encuentra dentro de la planificación turística territorial (GAD'S)?		SI <input type="checkbox"/>	NO <input type="checkbox"/>	Especifique: <input type="text"/>			
<input type="text"/>							
c. ¿Existen normativas que se apliquen para el desarrollo de la actividad turística en el atractivo?		SI <input type="checkbox"/>	NO <input type="checkbox"/>	Especifique: <input type="text"/>			
<input type="text"/>							
d. ¿Existen ordenanzas que se apliquen para el desarrollo de la actividad turística en el atractivo?		SI <input type="checkbox"/>	NO <input type="checkbox"/>	Especifique: <input type="text"/>			
<input type="text"/>							
Observaciones: <input type="text"/>							



9. ACTIVIDADES QUE SE PRACTICAN (U)		SI	NO	SI					
<b>9.1 ATRACTIVOS NATURALES (M)</b> <input type="checkbox"/>									
9.1.1 En el Agua (M) <input type="checkbox"/>									
a. Buceo	<input type="checkbox"/>	b. Kayak de mar	<input type="checkbox"/>	c. Kayak lacustre	<input type="checkbox"/>	d. Kayak de Río	<input type="checkbox"/>	e. Surf	<input type="checkbox"/>
f. Kite surf	<input type="checkbox"/>	g. Rafting	<input type="checkbox"/>	h. Snorkel	<input type="checkbox"/>	i. Tubing	<input type="checkbox"/>	j. Regata	<input type="checkbox"/>
k. Paseo en panga	<input type="checkbox"/>	l. Paseo en bote	<input type="checkbox"/>	m. Paseo en lancha	<input type="checkbox"/>	n. Paseo en moto acuática	<input type="checkbox"/>	o. Parasailing	<input type="checkbox"/>
p. Esquí acuático	<input type="checkbox"/>	q. Banana flotante	<input type="checkbox"/>	r. Boya	<input type="checkbox"/>	s. Pesca deportiva	<input type="checkbox"/>	Otro	<input type="checkbox"/> <a href="#">texto</a>
Observaciones: <a href="#">texto</a>									
9.1.2 En el Aire (M) <input type="checkbox"/>									
a. Alas Delta	<input type="checkbox"/>	b. Canopy	<input type="checkbox"/>	c. Parapente	<input type="checkbox"/>	d Otro	<input type="checkbox"/>	<a href="#">texto</a>	
Observaciones: <a href="#">texto</a>									
9.1.3 En Superficie Terrestre (M) <input type="checkbox"/>									
a. Montañismo	<input type="checkbox"/>	b. Escalada	<input type="checkbox"/>	c. Senderismo	<input type="checkbox"/>	d. Cicloturismo	<input type="checkbox"/>	e. Canyoning	<input type="checkbox"/>
f. Exploración de cuevas	<input type="checkbox"/>	g. Actividades Recreativas	<input type="checkbox"/>	h. Cabalgata	<input type="checkbox"/>	i. Caminata	<input type="checkbox"/>	j. Camping	<input type="checkbox"/>
k. Picnic	<input type="checkbox"/>	l. Observación de flora y fauna	<input type="checkbox"/>	m. Observación de astros	<input type="checkbox"/>	n. Otro	<input type="checkbox"/>	<a href="#">texto</a>	
Observaciones: <a href="#">texto</a>									
<b>9.2 ATRACTIVOS CULTURALES (U)</b> <input type="checkbox"/>									
9.2.1 Tangibles e intangibles <input type="checkbox"/>									
a. Recorridos guiados	<input type="checkbox"/>	b. Recorrido autoguiados	<input type="checkbox"/>	c. Visita a talleres artísticos	<input type="checkbox"/>				
h. Participación en talleres artísticos	<input type="checkbox"/>	d. Visita a talleres artesanales	<input type="checkbox"/>	i. Participación en talleres artesanales	<input type="checkbox"/>				
e. Exposiciones temáticas permanentes, temporales y eventuales	<input type="checkbox"/>	f. Exhibición de piezas, muestras, obras, etc., originales.	<input type="checkbox"/>	i. Actividades vivenciales y/o lúdicas	<input type="checkbox"/>				
g. Presentaciones o representaciones en vivo	<input type="checkbox"/>	h. Muestras audiovisuales	<input type="checkbox"/>	g. Fotografía	<input type="checkbox"/>				
j. Degustación de platos tradicionales	<input type="checkbox"/>	l. Participación de la celebración	<input type="checkbox"/>	m. Compra de artesanías	<input type="checkbox"/>				
n. Convivencia	<input type="checkbox"/>	o. Medicina ancestral	<input type="checkbox"/>	Otro	<input type="checkbox"/>	<a href="#">texto</a>			
Observaciones: <a href="#">texto</a>									
10. PROMOCIÓN Y COMERCIALIZACIÓN DEL ATRACTIVO		SI	NO	SI					
<b>10.1. Medios de Promoción del Atractivo (M)</b>									
¿Existe un plan de promoción turística cantonal?		SI	<input type="checkbox"/>	NO	<input type="checkbox"/>	Especifique: <a href="#">texto</a>			
¿El Atractivo se encuentra incluido en el plan de promoción turístico cantonal?		SI	<input type="checkbox"/>	NO	<input type="checkbox"/>				



Medio Promocional	Dirección y nombre de los medios promocionales	Periodicidad de la promoción			
a. Página WEB <input type="checkbox"/>	URL: <input type="text"/>	Ninguna			
b. Red Social <input type="checkbox"/>	Nombre: <input type="text"/>	Ninguna			
c. Revistas Especializadas <input type="checkbox"/>	Nombre: <input type="text"/>	Ninguna			
d. Material POP <input type="checkbox"/>	Nombre: <input type="text"/>	Ninguna			
e. Oficina de Información Turística <input type="checkbox"/>	Nombre: <input type="text"/>	Ninguna			
f. Medios de comunicación (radio, tv, prensa) <input type="checkbox"/>	Nombre: <input type="text"/>	Ninguna			
g. Asistencia a ferias turísticas <input type="checkbox"/>	Nombre: <input type="text"/>	Ninguna			
h. Otro <input type="checkbox"/>	Nombre: <input type="text"/>	Ninguna			
Observaciones: <input type="text"/>					
<b>10.2. El atractivo forma parte de una oferta establecida (paquete turístico)</b> SI <input type="checkbox"/> NO <input type="checkbox"/> Especifique: <input type="text"/>					
Observaciones: <input type="text"/>					
<b>11. REGISTRO DE VISITANTES Y AFLUENCIA (M)</b> SI <input type="checkbox"/> NO <input type="checkbox"/> S/I <input type="checkbox"/>					
<b>11.1. Frecuencia de visita según datos estadísticos</b> <input type="checkbox"/>					
a. ¿Posee un sistema de registro de visitantes? SI <input type="checkbox"/> NO <input type="checkbox"/> Tipo: Digital <input type="checkbox"/> Papel <input type="checkbox"/> Años de registro <input type="text" value="0"/>					
b. ¿Se genera reporte de estadísticas de visita al atractivo? SI <input type="checkbox"/> NO <input type="checkbox"/> Frecuencia de los reportes: <input type="text" value="Ninguna"/>					
c. Temporalidad de visita al atractivo					
Alta (meses) <input type="checkbox"/>	Especifique <input type="text"/>	Número de visitantes <input type="text" value="0"/>			
Baja (meses) <input type="checkbox"/>		<input type="text" value="0"/>			
d. Llegada de turistas					
<input type="checkbox"/> Turista nacional	Llegadas mensuales	Total anual	<input type="checkbox"/> Turista extranjero	Llegadas mensuales	Total Anual
Ciudades de origen	<input type="text"/>	<input type="text" value="0"/>	Países de origen	<input type="text"/>	<input type="text" value="0"/>
	<input type="text"/>	<input type="text" value="0"/>		<input type="text"/>	<input type="text" value="0"/>
	<input type="text"/>	<input type="text" value="0"/>		<input type="text"/>	<input type="text" value="0"/>
Observaciones: <input type="text"/>					
<b>11.2. Frecuencia de visita según informantes clave</b> <input type="checkbox"/>					
Nombre del Informante Clave: <input type="text"/>			Contactos: <input type="text" value="+593"/>		
Demanda según días de visita <input type="checkbox"/>			Demanda según frecuencia de visita <input type="checkbox"/>		
Lunes a viernes <input type="text" value="0"/>	Fines de semana <input type="text" value="0"/>	Días feriados <input type="text" value="0"/>	Permanente <input type="checkbox"/>	Estacional <input type="checkbox"/>	Esporádica <input type="checkbox"/> Inexistente <input type="checkbox"/>
Observaciones: <input type="text"/>					
<b>12. RECURSO HUMANO</b> SI <input type="checkbox"/> NO <input type="checkbox"/> S/I <input type="checkbox"/>					
a. Número de personas a cargo de la administración y operación del atractivo <input type="checkbox"/> <input type="text" value="0"/>			d. Número de personas especializadas en turismo <input type="checkbox"/> <input type="text" value="0"/>		
e. Número de personas con nivel de instrucción (M): <input type="checkbox"/>		f. Número de personas capacitadas por temática (M) <input type="checkbox"/>		g. Número de personas que manejan algún de idiomas (M) <input type="checkbox"/>	
Primaria <input type="text" value="0"/>	Secundaria <input type="text" value="0"/>	Primeros Auxilios <input type="text" value="0"/>	Hospitalidad <input type="text" value="0"/>	Inglés <input type="text" value="0"/>	Alemán <input type="text" value="0"/>
Tercer Nivel <input type="text" value="0"/>	Cuarto Nivel <input type="text" value="0"/>	Atención al Cliente <input type="text" value="0"/>	Guianza <input type="text" value="0"/>	Francés <input type="text" value="0"/>	Italiano <input type="text" value="0"/>
Otro <input type="text"/>	Sensibilización de discapacidades <input type="text" value="0"/>	Otro <input type="text"/>	Chino <input type="text" value="0"/>	Otro <input type="text"/>	<input type="text"/>
Observaciones: <input type="text"/>					





**13. DESCRIPCION DEL ATRACTIVO (500 caracteres)**

texto

**14. ANEXOS**

**a. Archivo Fotográfico (dos) (HD)**

--	--

Fuente: texto

**b. Ubicación gráfica del Atractivo**

--

Fuente: texto

**FIRMAS DE RESPONSABILIDAD (Obligatorio)**

ELABORADO POR:	VALIDADO POR:	APROBADO POR:
Apellido y Nombre	Apellido y Nombre	Apellido y Nombre
Institución	Institución	Institución
Cargo	Cargo	Cargo
Correo Electrónico	Correo Electrónico	Correo Electrónico
Teléfono	Teléfono	Teléfono
Firma	Firma	Firma
Fecha	Fecha	Fecha

**Anexo 5. Resumen de Resultados**

<b>RESULTADOS DE LA EVALUACIÓN TÉCNICA</b>			
<b>CRITERIOS DE</b>	<b>DESCRIPCIÓN</b>	<b>PONDERACIÓN</b>	<b>RESULTADO</b>
<b>A ACCESIBILIDAD y CONECTIVIDAD</b>	Contempla el ingreso, horario al atractivo y facilidades instaladas para personas con alguna discapacidad; además, se hace referencia a la existencia de vías de acceso al sitio, con énfasis en las cualidades que condicionan la relación distancia/tiempo, así también la conectividad tecnológica.	18	<b>0</b>
<b>B PLANTA TURÍSTICA / SERVICIOS</b>	Registra equipamientos y la disponibilidad de servicios en el atractivo.	18	<b>0</b>
<b>C ESTADO DE CONSERVACIÓN E INTEGRACIÓN SITIO / ENTORNO</b>	Estimación de la integridad de los atributos patrimoniales físico-ambientales y socioculturales, en particular de las condiciones del sitio y su entorno.	14	<b>0</b>
<b>D HIGIENE Y SEGURIDAD TURÍSTICA</b>	Hace referencia a la disponibilidad de dispositivos para recolección de basura, procedencia del agua, presencia de actos vandálicos, limpieza e iluminación del atractivo.	14	<b>0</b>
<b>E POLÍTICAS Y REGULACIONES</b>	Consideración del atractivo dentro de la Planificación territorial turística cantonal y cumplimiento de regulaciones para las actividades que se realizan en el atractivo.	10	<b>0</b>
<b>F ACTIVIDADES QUE SE PRACTICAN EN EL ATRACTIVO</b>	Constatación de actividades que se practican en el atractivo, mismas que le dan valor agregado.	9	<b>0</b>
<b>G DIFUSIÓN DEL ATRACTIVO</b>	Publicaciones internacionales, nacionales, monografías o medios de difusión. Declaratorias y reconocimientos. Relevancia y divulgación.	7	<b>0</b>
<b>H REGISTRO DE VISITANTES Y AFLUENCIA</b>	Registro del tipo de visitantes, perfil de consumo, volumen intensidad de uso. Estimación de demanda potencial.	5	<b>0</b>
<b>I RECURSOS HUMANOS</b>	Hace referencia al nivel de instrucción académico del personal que labora en el atractivo.	5	<b>0</b>
<b>TOTAL</b>		<b>100</b>	<b>0</b>



## Anexo 6. Ficha de accesibilidad

			
4.- CARACTERÍSTICAS DEL ATRACTIVO (infraestructura)			
ACCESIBILIDAD:			
General	SI	NO	OBSERVACIONES
Estacionamiento			
Estacionamiento vehicular para personas con discapacidad			
Rampas externas a desnivel			
Gradas externas (Ingresos)			
Vías de circulación peatonal			
Señalética Informativa			
Señalética Direccional			
Señalética Preventiva			
Puertas automáticas			
Ascensor			
Recepción			
Puntos de concentración turística (Salones, auditorios, miradores, muelles, malecones, centros de interpretación, granjas, etc.)			
Cuartos de baño y aseo (Comunal o Social)			
Baño - Accesorio indicador libre/ocupado			
Discapacidad Física	SI	NO	OBSERVACIONES
Rampas externas de existir desnivel entre acera y acceso			
Pasamanos			
Recepción adaptada para personas con discapacidad (silla de ruedas, talla baja)			
Cuartos de baño adaptados (Comunal o Social)			
Baño - Espacio de maniobra (circunferencia libre de 1,50m)			
Baño - Barras de apoyo			
Baño - Sistema de Asistencia (botón o cordón de halar)			
Baño - Espejo (ubicado a 50 mm desde el borde superior del lavabo)			
Baño - Grifería de pulsación, palanca o sensor			
Baño - Lavabo sin pedestal			
Accesorios de limpieza y aseo (Ejm. Dispensadores de gel, papel higiénico, jabón de manos, etc.) a 800 a 1100mm desde el piso.			
Puntos accesibles de concentración turística (que tengan rampas, pasamanos, señalética, etc. )			
Salvaescaleras			
Vías de circulación peatonal accesibles (Senderos, veredas, pasillos)			



<b>Discapacidad Visual</b>		<b>SI</b>	<b>NO</b>	<b>OBSERVACIONES</b>
Recepción adaptada para personas con discapacidad (Registros en braille, sistema JAWS, formatos accesibles, otras herramientas de apoyo al cliente.)				
Sensores de voz/ bucle magnético				
Rotulación para personas ciegas (Ejm: Braille, alto relieve, plano háptica)				
Pasamanos				
Cuartos de baño adaptados (Comunal o Social)				
Baño - espacio de maniobra (circunferencia libre 1,50m)				
Baño - Grifería de pulsación, palanca o sensor				
Bandas podotáctiles o contraste en piso				
Baño - Sistema de Asistencia (botón o cordón de halar)				
Puntos accesibles de concentración turística ( Información autodescriptiva, braille, "audio").				
Maquetas táctiles (3D)				
Vías de circulación peatonal accesibles (Senderos, veredas, pasillos) con bandas podotáctiles.				
<b>Discapacidad Auditiva</b>		<b>SI</b>	<b>NO</b>	<b>OBSERVACIONES</b>
Recepción adaptada para personas con discapacidad (Registros ilustrados, intérprete de lengua de señas, personal capacitado, pantallas led, subtítulo formato accesible, otras herramientas de apoyo al cliente.)				
Sensores y alarmas visuales (Luces intermitentes)				
Rotulación para personas sordas (Visual, ilustrada)				
Cuartos de baño adaptados (Comunal o Social)				
Baño - Sistema de Asistencia (botón o cordón de halar)				
Puntos accesibles de concentración turística (Información gráfica /fotografías, pósters, videos).				
Vías de circulación peatonal accesibles (Senderos, veredas, pasillos). Rotulación , Ilustraciones.				
<b>Discapacidad Intelectual o Psicosocial</b>		<b>SI</b>	<b>NO</b>	<b>OBSERVACIONES</b>
Recepción adaptada para personas con discapacidad (Personal capacitado)				
Accesibilidad cognitiva (señalética clara, gráfica y bien distribuida)				
Baño - Sistema de Asistencia (botón o cordón de halar)				
Puntos accesibles de concentración turística (Información gráfica, fotografías, pósters, videos, guías capacitados en discapacidades)				
<b>Firma y/o Sello del encuestado</b>		<b>Hora de Inicio:</b>		
		<b>Hora de Salida:</b>		
<b>NOMBRES DEL RESPONSABLE</b>		<b>FIRMA</b>	_____	



**Anexo 7. Ficha de validación del GAD**

<b>VALIDACIÓN DE FICHA PARA EL LEVANTAMIENTO Y JERARQUIZACIÓN DE ATRACTIVOS TURÍSTICOS</b>			
<b>Datos del Atractivo</b>			
<b>Provincia:</b>		<b>Nombre del Atractivo:</b>	
<b>Cantón:</b>		<b>Tipo:</b>	
<b>Parroquia:</b>		<b>Subtipo:</b>	
<b>Validado Por:</b>			
<b>Apellido y Nombre:</b>		<b>Teléfono:</b>	
<b>Institución:</b>		<b>Firma:</b>	
<b>Cargo:</b>		<b>Fecha:</b>	
<b>Correo Electrónico:</b>			
Nota: He revisado y estoy de acuerdo con la información de esta ficha y que la misma sea publicada en el Geoportal de Atractivos y/o en el sistema que la Autoridad Nacional de Turismo disponga.			



## Anexo 8. Ficha de inventario de atractivos turísticos: Iglesia de Oña

FICHA PARA EL LEVANTAMIENTO Y JERARQUIZACIÓN DE ATRACTIVOS TURÍSTICOS																											
Código del atractivo:	0	1	1	0	5	0	M	C	0	1	0	1	0	1	0	0	1										
	Provincia		Cantón		Parroquia		Categoría		Tipo		Subtipo		Jerarquía		Atractivo												
<b>1. DATOS GENERALES</b>																											
1.1 Nombre del Atractivo Turístico																											
IGLESIA DE OÑA																											
1.2 Categoría				1.3 Tipo				1.4 Subtipo																			
MANIFESTACIONES_CULTURALES				ARQUITECTURA				HISTÓRICA / VERNÁCULA																			
<b>2. UBICACIÓN DEL ATRACTIVO</b>																											
2.1 Provincia				2.2 Cantón				2.3 Parroquia																			
AZUAY				OÑA				SAN FELIPE DE OÑA																			
2.4 Barrio, Sector o Comuna				2.5 Calle Principal				2.6 Número				2.7 Transversal															
BARRIO OÑA				27 DE FEBRERO				S/N				ESTEBAN MORALES															
2.8 Latitud (grados decimales)				2.9 Longitud (grados decimales)				Click		2.10 Altura (msnm)																	
-3469867				-79.154271						2395 msnm																	
<b>2.11 Información del administrador</b>																											
a. Tipo de Administrador:				PRIVADO				b. Nombre de la Institución:				VICARÍA DE OÑA															
c. Nombre del Administrador:				PADRE OSCAR NARVÁEZ				d. Cargo que ocupa:				PÁRROCO															
e. Teléfono / Celular:				(593) 987742344				f. Correo Electrónico:				N/A															
Observaciones: texto																											
<b>3. CARACTERÍSTICAS DEL ATRACTIVO</b>																											
3.1 Características climatológicas <input checked="" type="checkbox"/>																											
a. Clima:				Templado - Seco				b. Temperatura(°C):				16 °C				c. Precipitación Pluviométrica (mm):											
																1000 a 3000 mm											
3.2 Línea de producto al que pertenece el atractivo (U) <input checked="" type="checkbox"/>																											
a. Cultura				<input checked="" type="checkbox"/>				b. Naturaleza				<input type="checkbox"/>				c. Aventura											
3.3 Escenario donde se localiza el atractivo turístico <input checked="" type="checkbox"/>																											
a. Prístino				<input type="checkbox"/>				b. Primitivo				<input type="checkbox"/>				c. Rústico Natural				<input type="checkbox"/>							
																d. Rural				<input type="checkbox"/>							
																				e. Urbano				<input checked="" type="checkbox"/>			
3.4 Ingreso al atractivo (U) <input checked="" type="checkbox"/>																											
a. Tipo de Ingreso		b. Horario de Atención				c. Atención																					
		Ingreso	Salida		Todos los días		Fines de semana y feriados		Solo días hábiles		Otro		Especificar														
Libre	<input checked="" type="checkbox"/>	0:00	0:00		<input type="checkbox"/>		<input type="checkbox"/>		<input type="checkbox"/>		<input checked="" type="checkbox"/>		En horarios de la misa														
Restringido	<input type="checkbox"/>	0:00	0:00		<input type="checkbox"/>		<input type="checkbox"/>		<input type="checkbox"/>		<input type="checkbox"/>		texto														
Pagado	<input type="checkbox"/>	0:00	0:00		<input type="checkbox"/>		<input type="checkbox"/>		<input type="checkbox"/>		<input type="checkbox"/>		texto														
d. Maneja un sistema de reservas:				<input type="checkbox"/>				f. Forma de Pago:				Efectivo <input type="checkbox"/> Dinero Electrónico <input type="checkbox"/> Depósito Bancario <input type="checkbox"/> Tarjeta de Débito <input type="checkbox"/>															
e. Precio:		Desde	0,00	Hasta	0,00	Tarjeta de Crédito		<input type="checkbox"/>		Transferencia Bancaria		<input type="checkbox"/>		Cheque <input type="checkbox"/>													
g. Meses recomendables de visita:				texto																							
Observaciones: Este atractivo se encuentra abierto al público sujeto a los horarios de las misas, sin embargo, no tiene fines turísticos.																											



4. ACCESIBILIDAD Y CONECTIVIDAD AL ATRACTIVO										SI	<input checked="" type="checkbox"/>	NO	<input type="checkbox"/>	S/I	<input type="checkbox"/>								
a. Nombre de la ciudad o poblado más cercano (Que presente condiciones mínimas de servicios):										CENTRO DE OÑA													
b. Distancia desde la ciudad o poblado más cercano:		0,01	km	c. Tiempo estimado de desplazamiento en auto:		0:00	h/min	d. Coordenadas (grados decimales):		Lat.:	-3.469705	Long.:	-79.154505										
Observaciones: La Iglesia de Oña se ubica al frente de la plaza central.																							
4.2 Vías de Acceso (M)																<input checked="" type="checkbox"/>							
a. Terrestre (M)		Tipo de vía		Coordenada de inicio		Coordenada de fin		Distancia (km)		Tipo de material		Estado											
		a. Primer orden		0		0		0		texto													
		b. Segundo orden		-3.469997; -79.154434		-3.469090; -79.153448		0,15 km		Pavimento		Bueno											
		c. Tercer orden		0		0		0		texto													
Observaciones: texto																							
b. Acuático (U)		Marítimo		Puerto / Muelle de partida		texto		Estado		Puerto / Muelle de Llegada		texto		Estado									
		Lacustre		Puerto / Muelle de partida		texto				Puerto / Muelle de Llegada		texto											
		Fluvial		Puerto / Muelle de partida		texto				Puerto / Muelle de Llegada		texto											
Observaciones: N/A																							
c. Aéreo (U)		Nacional:				<input type="checkbox"/>		Internacional:				<input type="checkbox"/>											
Observaciones: N/A																							
4.3 Servicio de transporte (M)																<input checked="" type="checkbox"/>							
a. Bus		<input type="checkbox"/>		b. Buseta		<input type="checkbox"/>		c. Transporte 4x4		<input checked="" type="checkbox"/>		d. Taxi		<input checked="" type="checkbox"/>		e. Moto taxi		<input type="checkbox"/>		f. Teleférico		<input type="checkbox"/>	
g. Lancha		<input type="checkbox"/>		h. Bote		<input type="checkbox"/>		i. Barco		<input type="checkbox"/>		j. Canoa		<input type="checkbox"/>		k. Avión		<input type="checkbox"/>		l. Avioneta		<input type="checkbox"/>	
m. Helicóptero		<input type="checkbox"/>		n. Otro		<input type="checkbox"/>		Especifique															
Observaciones:																							
4.3.1 Detalle de transporte hacia el atractivo (M)																<input checked="" type="checkbox"/>							
a. Nombre de la cooperativa o asociación que presta el servicio				b. Estación / terminal				c. Frecuencia				d. Detalle (Traslado origen / destino)											
								Diaria															
								Semanal															
								Mensual															
								Eventual															
COOPERATIVA DE TAXIS OÑA EXPRESS CIA. LTDA.				27 DE FEBRERO Y SAN FELIPE DE OÑA				<input checked="" type="checkbox"/>				PARQUE CENTRAL/IGLESIA DE OÑA											
COOPERATIVA DE TRANSPORTE INTERCANTONAL ÁVILA GONZÁLEZ CI				27 DE FEBRERO Y SAN FELIPE DE OÑA				<input checked="" type="checkbox"/>				CUENCA / OÑA- PARQUE CENTRAL											
TRANSPORTE MIXTO TRANSOÑA S.A.				27 DE FEBRERO Y SAN FELIPE DE OÑA				<input checked="" type="checkbox"/>				PARQUE CENTRAL/IGLESIA DE OÑA											
texto				texto				<input type="checkbox"/>				texto											
texto				texto				<input type="checkbox"/>				texto											
4.4 Condiciones de accesibilidad del atractivo turístico al medio físico para personas con discapacidad (M)																<input checked="" type="checkbox"/>							
General		<input type="checkbox"/>		Discapacidad Física		<input type="checkbox"/>		Discapacidad Visual		<input type="checkbox"/>		Discapacidad Auditiva		<input type="checkbox"/>		Discapacidad Intelectual o Psicosocial		<input type="checkbox"/>		d. No es accesible		<input checked="" type="checkbox"/>	
Observaciones: No cuenta con rampas u otras facilidades para personas con discapacidad.																							
4.5 Señalización																<input checked="" type="checkbox"/>							
a. Señalización de aproximación al atractivo				<input checked="" type="checkbox"/>		Estado (U)		Bueno		<input type="checkbox"/>		Regular		<input checked="" type="checkbox"/>		Malo		<input type="checkbox"/>					
Observaciones: Cuenta con un letrero no oficial del Ministerio de Turismo.																							
5. PLANTA TURÍSTICA / COMPLEMENTARIOS																SI	<input checked="" type="checkbox"/>	NO	<input type="checkbox"/>	S/I	<input type="checkbox"/>		
5.1 Planta turística (M)																<input checked="" type="checkbox"/>							
a. En el Atractivo								b. En la ciudad o poblado cercano															
Alojamiento		<input type="checkbox"/>		Establecimientos registrados		Número de Habitaciones		Número de Plazas		Alojamiento		<input checked="" type="checkbox"/>		Establecimientos registrados		Número de Habitaciones		Número de Plazas					
Hotel		<input type="checkbox"/>		0		0		0		Hotel		<input type="checkbox"/>		0		0		0					
Hostal		<input type="checkbox"/>		0		0		0		Hostal		<input checked="" type="checkbox"/>		1		15		23					
Hostería		<input type="checkbox"/>		0		0		0		Hostería		<input type="checkbox"/>		0		0		0					
Hacienda Turística		<input type="checkbox"/>		0		0		0		Hacienda Turística		<input type="checkbox"/>		0		0		0					
Lodge		<input type="checkbox"/>		0		0		0		Lodge		<input type="checkbox"/>		0		0		0					
Resort		<input type="checkbox"/>		0		0		0		Resort		<input type="checkbox"/>		0		0		0					
Refugio		<input type="checkbox"/>		0		0		0		Refugio		<input type="checkbox"/>		0		0		0					
Campamento Turístico		<input type="checkbox"/>		0		0		0		Campamento Turístico		<input type="checkbox"/>		0		0		0					
Casa de Huéspedes		<input type="checkbox"/>		0		0		0		Casa de Huéspedes		<input type="checkbox"/>		0		0		0					
Observaciones: texto										Observaciones: Establecimiento registrado en el Consolidado Nacional del Ministerio del Turismo													



Alimentos y bebidas <input type="checkbox"/>				Establecimientos registrados	Número de Mesas	Número de Plazas	Alimentos y bebidas <input checked="" type="checkbox"/>				Establecimientos registrados	Número de Mesas	Número de Plazas
Restaurantes	<input type="checkbox"/>			0	0	0	Restaurantes	<input checked="" type="checkbox"/>			9	63	253
Cafeterías	<input type="checkbox"/>			0	0	0	Cafeterías	<input type="checkbox"/>			0	0	0
Bares	<input type="checkbox"/>			0	0	0	Bares	<input type="checkbox"/>			0	0	0
Fuentes de soda	<input type="checkbox"/>			0	0	0	Fuentes de soda	<input type="checkbox"/>			0	0	0
Observaciones: <a href="#">texto</a>							Observaciones: <a href="#">Existen 9 restaurantes registrados en el consolidado nacional y 7 no registrados, además de un cafetería.</a>						
Agencias de Viaje <input type="checkbox"/>				Establecimientos registrados			Agencias de Viaje <input type="checkbox"/>				Establecimientos registrados		
Mayoristas	<input type="checkbox"/>			0			Mayoristas	<input type="checkbox"/>			0		
Internacionales	<input type="checkbox"/>			0			Internacionales	<input type="checkbox"/>			0		
Operadoras	<input type="checkbox"/>			0			Operadoras	<input type="checkbox"/>			0		
Observaciones: <a href="#">texto</a>							Observaciones: <a href="#">texto</a>						
Guía	Local	Nacional	Nacional Especializado	Cultura	0			Guía	Local	Nacional	Nacional Especializado	Cultura	0
<input type="checkbox"/>	0	0	0	Aventura	0			<input type="checkbox"/>	0	0	0	Aventura	0
Observaciones: <a href="#">texto</a>							Observaciones: <a href="#">texto</a>						
5.2 Facilidades en el entorno al atractivo <input checked="" type="checkbox"/>													
Categoría (M)		Tipo (M)		Cantidad	Coordenadas	Administrador	Accesibilidad universal	Estado (U)					
a. De apoyo a la gestión turística <input type="checkbox"/>		Punto de Información		<input type="checkbox"/>	0	0	<a href="#">texto</a>	<input type="checkbox"/>	<input type="checkbox"/>	<input type="checkbox"/>	<input type="checkbox"/>		
		I-Tur		<input type="checkbox"/>	0	0	<a href="#">texto</a>	<input type="checkbox"/>	<input type="checkbox"/>	<input type="checkbox"/>	<input type="checkbox"/>		
		Centro de interpretación		<input type="checkbox"/>	0	0	<a href="#">texto</a>	<input type="checkbox"/>	<input type="checkbox"/>	<input type="checkbox"/>	<input type="checkbox"/>		
		Centro de facilitación turística		<input type="checkbox"/>	0	0	<a href="#">texto</a>	<input type="checkbox"/>	<input type="checkbox"/>	<input type="checkbox"/>	<input type="checkbox"/>		
		Centro de recepción de visitantes		<input type="checkbox"/>	0	0	<a href="#">texto</a>	<input type="checkbox"/>	<input type="checkbox"/>	<input type="checkbox"/>	<input type="checkbox"/>		
b. De observación y vigilancia <input type="checkbox"/>		Garitas de guardianía		<input type="checkbox"/>	0	0	<a href="#">texto</a>	<input type="checkbox"/>	<input type="checkbox"/>	<input type="checkbox"/>	<input type="checkbox"/>		
		Miradores		<input type="checkbox"/>	0	0	<a href="#">texto</a>	<input type="checkbox"/>	<input type="checkbox"/>	<input type="checkbox"/>	<input type="checkbox"/>		
		Torres de avistamiento de aves		<input type="checkbox"/>	0	0	<a href="#">texto</a>	<input type="checkbox"/>	<input type="checkbox"/>	<input type="checkbox"/>	<input type="checkbox"/>		
		Torres de vigilancia para salvavidas		<input type="checkbox"/>	0	0	<a href="#">texto</a>	<input type="checkbox"/>	<input type="checkbox"/>	<input type="checkbox"/>	<input type="checkbox"/>		
c. De recorrido y descanso <input type="checkbox"/>		Senderos		<input type="checkbox"/>	0	0	<a href="#">texto</a>	<input type="checkbox"/>	<input type="checkbox"/>	<input type="checkbox"/>	<input type="checkbox"/>		
		Estaciones de sombra y descanso		<input type="checkbox"/>	0	0	<a href="#">texto</a>	<input type="checkbox"/>	<input type="checkbox"/>	<input type="checkbox"/>	<input type="checkbox"/>		
		Áreas de acampar		<input type="checkbox"/>	0	0	<a href="#">texto</a>	<input type="checkbox"/>	<input type="checkbox"/>	<input type="checkbox"/>	<input type="checkbox"/>		
		Refugio de alta montaña		<input type="checkbox"/>	0	0	<a href="#">texto</a>	<input type="checkbox"/>	<input type="checkbox"/>	<input type="checkbox"/>	<input type="checkbox"/>		
d. De servicio <input checked="" type="checkbox"/>		Baterías sanitarias		<input type="checkbox"/>	0	0		<input type="checkbox"/>	<input type="checkbox"/>	<input checked="" type="checkbox"/>	<input type="checkbox"/>		
		Estacionamientos		<input checked="" type="checkbox"/>	1	-3,470219, -79,154144	ing. Fabián Cabrera	<input type="checkbox"/>	<input type="checkbox"/>	<input checked="" type="checkbox"/>	<input type="checkbox"/>		
e. Otros <input type="checkbox"/>				<input type="checkbox"/>	0	0	<a href="#">texto</a>	<input type="checkbox"/>	<input type="checkbox"/>	<input type="checkbox"/>	<input type="checkbox"/>		
Observaciones: <a href="#">texto</a>													
5.3 Complementarios a la actividad turística (M) <input checked="" type="checkbox"/>													
a. En el Atractivo <input type="checkbox"/>						b. En la ciudad o poblado cercano <input checked="" type="checkbox"/>							
Alquiler y venta de equipo especializado <input type="checkbox"/>			Venta de artesanías y merchandising <input type="checkbox"/>			Alquiler y venta de equipo especializado <input type="checkbox"/>			Venta de artesanías y merchandising <input type="checkbox"/>				
Casa de cambio <input type="checkbox"/>	Cajero automático <input type="checkbox"/>	Otro <input type="checkbox"/>				Casa de cambio <input type="checkbox"/>	Cajero automático <input checked="" type="checkbox"/>	Otro <input type="checkbox"/>					
Especifique: <a href="#">texto</a>						Especifique: <a href="#">Cajero automático perteneciente a la cooperativa Jardín Azuayo.</a>							
Observaciones: <a href="#">texto</a>													





6. ESTADO DE CONSERVACIÓN E INTEGRACIÓN ATRACTIVO / ENTORNO				SI	<input checked="" type="checkbox"/>	NO	<input type="checkbox"/>	S/I	<input type="checkbox"/>
<b>6.1 Atractivo (U)</b>				<input checked="" type="checkbox"/>					
a. Conservado	<input type="checkbox"/>	b. Alterado	<input type="checkbox"/>	c. En proceso de deterioro	<input checked="" type="checkbox"/>	d. Deteriorado	<input type="checkbox"/>		
Observaciones: <a href="#">Falta de mantenimiento y limpieza.</a>									
6.1.1 Factores de alteración y deterioro (M)									
6.1.1.1 Naturales (M)					6.1.1.2 Antrópicos / Antropogénicos (M)				
a. Erosión	<input type="checkbox"/>	a. Actividades agrícolas y ganaderas	<input type="checkbox"/>	b. Actividades forestales	<input type="checkbox"/>	c. Actividades extractivas / minería	<input type="checkbox"/>		
b. Humedad	<input type="checkbox"/>	d. Actividades industriales	<input type="checkbox"/>	e. Negligencia / abandono	<input type="checkbox"/>	f. Huaquearía	<input type="checkbox"/>		
c. Desastres naturales	<input type="checkbox"/>	g. Conflicto de tenencia	<input type="checkbox"/>	h. Condiciones de uso y exposición	<input type="checkbox"/>	i. Falta de mantenimiento	<input checked="" type="checkbox"/>		
d. Flora/Fauna	<input type="checkbox"/>	j. Contaminación del ambiente	<input type="checkbox"/>	k. Generación de residuos	<input type="checkbox"/>	l. Expansión urbana	<input type="checkbox"/>		
e. Clima	<input type="checkbox"/>	m. Conflicto político / social	<input type="checkbox"/>	n. Desarrollo industrial / comercial	<input type="checkbox"/>	o. Vandalismo	<input type="checkbox"/>		
Otro	<input type="checkbox"/>	Especifique: <a href="#">La fachada de la iglesia no se encuentra en buen estado y con suciedad.</a>							
Observaciones: <a href="#">texto</a>									
<b>6.2 Entorno (U)</b>				<input checked="" type="checkbox"/>					
a. Conservado	<input checked="" type="checkbox"/>	b. Alterado	<input type="checkbox"/>	c. En proceso de deterioro	<input type="checkbox"/>	d. Deteriorado	<input type="checkbox"/>		
Observaciones: <a href="#">La conservación del entorno esta a cargo del GAD de San Felipe de Oña que cuenta con recolectores de basura que evitan el deterioro del centro.</a>									
6.2.1 Factores de alteración y deterioro (M)									
6.2.1.1 Naturales (M)					6.2.1.2 Antrópicos / Antropogénicos (M)				
a. Erosión	<input type="checkbox"/>	a. Actividades agrícolas y ganaderas	<input type="checkbox"/>	b. Actividades forestales	<input type="checkbox"/>	c. Actividades extractivas / minería	<input type="checkbox"/>		
b. Humedad	<input type="checkbox"/>	d. Actividades industriales	<input type="checkbox"/>	e. Negligencia / abandono	<input type="checkbox"/>	f. Huaquearía	<input type="checkbox"/>		
c. Desastres naturales	<input type="checkbox"/>	g. Conflicto de tenencia	<input type="checkbox"/>	h. Condiciones de uso y exposición	<input type="checkbox"/>	i. Falta de mantenimiento	<input type="checkbox"/>		
d. Flora/Fauna	<input type="checkbox"/>	j. Contaminación del ambiente	<input type="checkbox"/>	k. Generación de residuos	<input type="checkbox"/>	l. Expansión urbana	<input type="checkbox"/>		
e. Clima	<input type="checkbox"/>	m. Conflicto político / social	<input type="checkbox"/>	n. Desarrollo industrial / comercial	<input type="checkbox"/>	o. Vandalismo	<input type="checkbox"/>		
Otro	<input type="checkbox"/>	Especifique: <a href="#">texto</a>							
Observaciones: <a href="#">texto</a>									
<b>6.3. Declaratoria del espacio turístico asociado al atractivo</b>				<input checked="" type="checkbox"/>					
a. Declarante:	<a href="#">Ministerio de Cultura y Patrimonio</a>	b. Denominación:	<a href="#">Patrimonio cultural de la Nación.</a>	b. Fecha de declaración:	<a href="#">28 de marzo del 2013</a>	c. Alcance:	<a href="#">Nacional</a>		
Observaciones: <a href="#">texto</a>									
7. HIGIENE Y SEGURIDAD TURÍSTICA				SI	<input checked="" type="checkbox"/>	NO	<input type="checkbox"/>	S/I	<input type="checkbox"/>
<b>7.1 Servicios Básicos</b>				<input checked="" type="checkbox"/>					
<b>a. En el atractivo</b>					<b>b. En la ciudad o poblado mas cercano</b>				
Agua:	<input checked="" type="checkbox"/>	<a href="#">Entubada</a>			Agua	<input checked="" type="checkbox"/>	<a href="#">Entubada</a>		
Especifique: <a href="#">texto</a>					Especifique: <a href="#">texto</a>				
Energía eléctrica:	<input checked="" type="checkbox"/>	<a href="#">Red eléctrica de servicio público</a>			Energía eléctrica	<input checked="" type="checkbox"/>	<a href="#">Red eléctrica de servicio público</a>		
Especifique: <a href="#">texto</a>					Especifique: <a href="#">texto</a>				
Sanearamiento:	<input checked="" type="checkbox"/>	<a href="#">Red pública</a>			Sanearamiento:	<input checked="" type="checkbox"/>	<a href="#">Red pública</a>		
Especifique: <a href="#">texto</a>					Especifique: <a href="#">texto</a>				
Disposición de desechos	<input checked="" type="checkbox"/>	<a href="#">Carro Recolector</a>			Disposición de desechos	<input checked="" type="checkbox"/>	<a href="#">Carro Recolector</a>		
Especifique: <a href="#">texto</a>					Especifique: <a href="#">texto</a>				
Observaciones: <a href="#">texto</a>									



7.2 Señalética en el atractivo <input type="checkbox"/>								
7.2.1 Ambiente	7.2.2. Tipo	7.2.3. Materialidad				7.2.4. Estado		
		a. Madera	b. Aluminio	c. Otro	Especifique	B	R	M
En áreas urbanas <input type="checkbox"/>	Pictograma de atractivos naturales	0	0	0	texto	<input type="checkbox"/>	<input type="checkbox"/>	<input type="checkbox"/>
	Pictograma de atractivos culturales	0	0	0	texto	<input type="checkbox"/>	<input type="checkbox"/>	<input type="checkbox"/>
	Pictograma de actividades turísticas	0	0	0	texto	<input type="checkbox"/>	<input type="checkbox"/>	<input type="checkbox"/>
	Pictograma de servicios de apoyo	0	0	0	texto	<input type="checkbox"/>	<input type="checkbox"/>	<input type="checkbox"/>
	Pictogramas de restricción	0	0	0	texto	<input type="checkbox"/>	<input type="checkbox"/>	<input type="checkbox"/>
	Tótems de atractivos turísticos	0	0	0	texto	<input type="checkbox"/>	<input type="checkbox"/>	<input type="checkbox"/>
	Tótems de sitio	0	0	0	texto	<input type="checkbox"/>	<input type="checkbox"/>	<input type="checkbox"/>
	Tótems direccionales	0	0	0	texto	<input type="checkbox"/>	<input type="checkbox"/>	<input type="checkbox"/>
En áreas naturales <input type="checkbox"/>	Pictograma de atractivos naturales	0	0	0	texto	<input type="checkbox"/>	<input type="checkbox"/>	<input type="checkbox"/>
	Pictograma de atractivos culturales	0	0	0	texto	<input type="checkbox"/>	<input type="checkbox"/>	<input type="checkbox"/>
	Pictograma de actividades turísticas	0	0	0	texto	<input type="checkbox"/>	<input type="checkbox"/>	<input type="checkbox"/>
	Pictograma de servicios de apoyo	0	0	0	texto	<input type="checkbox"/>	<input type="checkbox"/>	<input type="checkbox"/>
	Pictogramas de restricción	0	0	0	texto	<input type="checkbox"/>	<input type="checkbox"/>	<input type="checkbox"/>
	Señales turísticas de aproximación	0	0	0	texto	<input type="checkbox"/>	<input type="checkbox"/>	<input type="checkbox"/>
	Paneles de direccionamiento hacia atractivos	0	0	0	texto	<input type="checkbox"/>	<input type="checkbox"/>	<input type="checkbox"/>
	Panel informativo de atractivos	0	0	0	texto	<input type="checkbox"/>	<input type="checkbox"/>	<input type="checkbox"/>
	Panel informativo de direccionamiento hacia atractivos, servicios y actividades	0	0	0	texto	<input type="checkbox"/>	<input type="checkbox"/>	<input type="checkbox"/>
	Mesas interpretativas	0	0	0	texto	<input type="checkbox"/>	<input type="checkbox"/>	<input type="checkbox"/>
	Tótem de sitio	0	0	0	texto	<input type="checkbox"/>	<input type="checkbox"/>	<input type="checkbox"/>
Tótem de direccionamiento	0	0	0	texto	<input type="checkbox"/>	<input type="checkbox"/>	<input type="checkbox"/>	
Letreros informativos <input type="checkbox"/>	De información botánica	0	0	0	texto	<input type="checkbox"/>	<input type="checkbox"/>	<input type="checkbox"/>
	Normativos de concienciación	0	0	0	texto	<input type="checkbox"/>	<input type="checkbox"/>	<input type="checkbox"/>
Señalética interna de seguridad <input type="checkbox"/>	Protección de los elementos del atractivo	0	0	0	texto	<input type="checkbox"/>	<input type="checkbox"/>	<input type="checkbox"/>
Otros <input type="checkbox"/>	texto							
Observaciones: La iglesia cuenta con un mapa ubicado en la la plazoleta central de la parroquia San Felipe de Oña, sin embargo, esta no esta avalada por el Ministerio de Turismo.								



<b>7.3 Salud (más cercano) (M)</b> <input checked="" type="checkbox"/>											
<b>a. En el atractivo</b> <input type="checkbox"/>					<b>b. En la ciudad o poblado mas cercano</b> <input checked="" type="checkbox"/>						
Hospital o Clínica	<input type="checkbox"/>	Cantidad	0	Hospital o Clínica	<input type="checkbox"/>	Cantidad	0				
Puesto / Centro de salud	<input type="checkbox"/>		0	Puesto / Centro de salud	<input checked="" type="checkbox"/>		1				
Dispensario médico	<input type="checkbox"/>		0	Dispensario médico	<input type="checkbox"/>		0				
Botiquín de primeros auxilios	<input type="checkbox"/>		0	Botiquín de primeros auxilios	<input type="checkbox"/>		0				
Otros	<input type="checkbox"/>		0	Otros	<input type="checkbox"/>		0				
Observaciones: <a href="#">Atención: domingo a domingo. Dirección: calle 24 de mayo. Teléfono: 2434120</a>											
<b>7.4 Seguridad (M)</b> <input checked="" type="checkbox"/>											
a. Privada	<input type="checkbox"/>	Detalle	<a href="#">texto</a>								
b. Policía nacional	<input checked="" type="checkbox"/>		<a href="#">ECU 911</a>								
c. Policía metropolitana / Municipal	<input type="checkbox"/>		<a href="#">texto</a>								
d. Otra	<input type="checkbox"/>		<a href="#">texto</a>								
Observaciones: <a href="#">texto</a>											
<b>7.5 Servicio de comunicación de uso público (M)</b> <input checked="" type="checkbox"/>											
<b>a. En el atractivo</b> <input checked="" type="checkbox"/>					<b>b. En la ciudad o poblado mas cercano</b> <input checked="" type="checkbox"/>						
Telefonía (M) <input checked="" type="checkbox"/>		Conexión a internet (M) <input type="checkbox"/>			Telefonía (M) <input checked="" type="checkbox"/>		Conexión a internet (M) <input checked="" type="checkbox"/>				
Fija	<input type="checkbox"/>	Línea telefónica	<input type="checkbox"/>	Fibra óptica	<input type="checkbox"/>	Fija	<input checked="" type="checkbox"/>	Línea telefónica	<input type="checkbox"/>	Fibra óptica	<input type="checkbox"/>
Móvil	<input checked="" type="checkbox"/>	Satélite	<input type="checkbox"/>	Redes inalámbricas	<input type="checkbox"/>	Móvil	<input checked="" type="checkbox"/>	Satélite	<input type="checkbox"/>	Redes inalámbricas	<input checked="" type="checkbox"/>
Satelital	<input type="checkbox"/>	Telefonía móvil			<input type="checkbox"/>	Satelital	<input type="checkbox"/>	Telefonía móvil			<input type="checkbox"/>
Observaciones: <a href="#">texto</a>											
Radio portátil (U) <input type="checkbox"/>											
De uso exclusivo para el visitante <input type="checkbox"/>			De uso exclusivo para comunicación interna <input type="checkbox"/>			De uso exclusivo en caso de emergencia <input type="checkbox"/>					
Observaciones: <a href="#">S/I</a>											
<b>7.6 Multiamenazas (M)</b> <input type="checkbox"/>											
Deslaves		<input type="checkbox"/>	Sismos		<input type="checkbox"/>	Erupciones volcánicas		<input type="checkbox"/>	Incendios forestales		<input type="checkbox"/>
Sequía		<input type="checkbox"/>	Inundaciones		<input type="checkbox"/>	Aguajes		<input type="checkbox"/>	Tsunami		<input type="checkbox"/>
¿Existe un plan de contingencia en caso de catástrofes?		<input type="checkbox"/>	Institución que elaboró el documento.		<a href="#">texto</a>	Nombre del documento:		<a href="#">texto</a>	Año de elaboración:		0
Observaciones: <a href="#">S/I</a>											
<b>8. POLÍTICAS Y REGULACIONES</b> <span style="float: right;">SI <input type="checkbox"/> NO <input checked="" type="checkbox"/> S/I <input type="checkbox"/></span>											
a. ¿El GAD cuenta con el Plan de Desarrollo Turístico Territorial?					SI	<input type="checkbox"/>	NO	<input type="checkbox"/>	Año de elaboración:		
b. ¿El atractivo se encuentra dentro de la planificación turística territorial (GAD'S)?					SI	<input type="checkbox"/>	NO	<input type="checkbox"/>	Especifique:		
<a href="#">texto</a>											
c. ¿Existen normativas que se apliquen para el desarrollo de la actividad turística en el atractivo?					SI	<input type="checkbox"/>	NO	<input type="checkbox"/>	Especifique:		
<a href="#">texto</a>											
d. ¿Existen ordenanzas que se apliquen para el desarrollo de la actividad turística en el atractivo?					SI	<input type="checkbox"/>	NO	<input type="checkbox"/>	Especifique:		
<a href="#">texto</a>											
Observaciones: <a href="#">Competencias de los GAD municipales en actividades turísticas se encuentran actualmente en análisis.</a>											



9. ACTIVIDADES QUE SE PRACTICAN (U)		SI	<input type="checkbox"/>	NO	<input checked="" type="checkbox"/>	SI	<input type="checkbox"/>
<b>9.1 ATRACTIVOS NATURALES (M)</b>		<input type="checkbox"/>					
9.1.1 En el Agua (M)		<input type="checkbox"/>					
a. Buceo	<input type="checkbox"/>	b. Kayak de mar	<input type="checkbox"/>	c. Kayak lacustre	<input type="checkbox"/>	d. Kayak de Río	<input type="checkbox"/>
e. Surf	<input type="checkbox"/>	f. Kite surf	<input type="checkbox"/>	g. Rafting	<input type="checkbox"/>	h. Snorkel	<input type="checkbox"/>
i. Tubing	<input type="checkbox"/>	j. Regata	<input type="checkbox"/>	k. Paseo en panga	<input type="checkbox"/>	l. Paseo en bote	<input type="checkbox"/>
m. Paseo en lancha	<input type="checkbox"/>	n. Paseo en moto acuática	<input type="checkbox"/>	o. Parasailing	<input type="checkbox"/>	p. Esquí acuático	<input type="checkbox"/>
q. Banana flotante	<input type="checkbox"/>	r. Boya	<input type="checkbox"/>	s. Pesca deportiva	<input type="checkbox"/>	Otro	<input type="checkbox"/> <a href="#">texto</a>
Observaciones:		<a href="#">texto</a>					
9.1.2 En el Aire (M)		<input type="checkbox"/>					
a. Alas Delta	<input type="checkbox"/>	b. Canopy	<input type="checkbox"/>	c. Parapente	<input type="checkbox"/>	d. Otro	<input type="checkbox"/> <a href="#">texto</a>
Observaciones:		<a href="#">texto</a>					
9.1.3 En Superficie Terrestre (M)		<input type="checkbox"/>					
a. Montañismo	<input type="checkbox"/>	b. Escalada	<input type="checkbox"/>	c. Senderismo	<input type="checkbox"/>	d. Cicloturismo	<input type="checkbox"/>
e. Canyoning	<input type="checkbox"/>	f. Exploración de cuevas	<input type="checkbox"/>	g. Actividades Recreativas	<input type="checkbox"/>	h. Cabalgata	<input type="checkbox"/>
i. Caminata	<input type="checkbox"/>	j. Camping	<input type="checkbox"/>	k. Picnic	<input type="checkbox"/>	l. Observación de flora y fauna	<input type="checkbox"/>
m. Observación de astros	<input type="checkbox"/>	n. Otro	<input type="checkbox"/>	<a href="#">texto</a>			
Observaciones:		<a href="#">texto</a>					
<b>9.2 ATRACTIVOS CULTURALES (U)</b>		<input type="checkbox"/>					
9.2.1 Tangibles e intangibles		<input type="checkbox"/>					
a. Recorridos guiados	<input type="checkbox"/>	b. Recorrido autoguiados	<input type="checkbox"/>	c. Visita a talleres artísticos	<input type="checkbox"/>		
h. Participación en talleres artísticos	<input type="checkbox"/>	d. Visita a talleres artesanales	<input type="checkbox"/>	i. Participación en talleres artesanales	<input type="checkbox"/>		
e. Exposiciones temáticas permanentes, temporales y eventuales	<input type="checkbox"/>	f. Exhibición de piezas, muestras, obras, etc., originales.	<input type="checkbox"/>	i. Actividades vivenciales y/o lúdicas	<input type="checkbox"/>		
g. Presentaciones o representaciones en vivo	<input type="checkbox"/>	h. Muestras audiovisuales	<input type="checkbox"/>	g. Fotografía	<input type="checkbox"/>		
j. Degustación de platos tradicionales	<input type="checkbox"/>	l. Participación de la celebración	<input type="checkbox"/>	m. Compra de artesanías	<input type="checkbox"/>		
n. Convivencia	<input type="checkbox"/>	o. Medicina ancestral	<input type="checkbox"/>	Otro	<input type="checkbox"/>	<a href="#">texto</a>	
Observaciones:		<a href="#">texto</a>					
<b>10. PROMOCIÓN Y COMERCIALIZACIÓN DEL ATRACTIVO</b>		SI	<input checked="" type="checkbox"/>	NO	<input type="checkbox"/>	SI	<input type="checkbox"/>
<b>10.1. Medios de Promoción del Atractivo (M)</b>							
¿Existe un plan de promoción turística cantonal?		SI	<input type="checkbox"/>	NO	<input checked="" type="checkbox"/>	Especifique: <a href="#">texto</a>	
¿El Atractivo se encuentra incluido en el plan de promoción turístico cantonal?		SI	<input type="checkbox"/>	NO	<input checked="" type="checkbox"/>		





Medio Promocional	Dirección y nombre de los medios promocionales	Periodicidad de la promoción			
a. Página WEB <input type="checkbox"/>	URL: <input type="text" value="texto"/>	Ninguna			
b. Red Social <input type="checkbox"/>	Nombre: <input type="text" value="texto"/>	Ninguna			
c. Revistas Especializadas <input type="checkbox"/>	Nombre: <input type="text" value="texto"/>	Ninguna			
d. Material POP <input type="checkbox"/>	Nombre: <input type="text" value="texto"/>	Ninguna			
e. Oficina de Información Turística <input type="checkbox"/>	Nombre: <input type="text" value="texto"/>	Ninguna			
f. Medios de comunicación (radio, tv, prensa) <input type="checkbox"/>	Nombre: <input type="text" value="texto"/>	Ninguna			
g. Asistencia a ferias turísticas <input type="checkbox"/>	Nombre: <input type="text" value="texto"/>	Ninguna			
h. Otro <input checked="" type="checkbox"/>	Nombre: <input type="text" value="Revista Municipal Oña"/>	Anual			
Observaciones: <input type="text" value="Se imprime una vez al año en las fiestas de Oña en el mes de mayo."/>					
<b>10.2. El atractivo forma parte de una oferta establecida (paquete turístico)</b> SI <input type="checkbox"/> NO <input checked="" type="checkbox"/> Especifique: <input type="text" value="texto"/>					
Observaciones: <input type="text" value="texto"/>					
<b>11. REGISTRO DE VISITANTES Y AFLUENCIA (M)</b> SI <input type="checkbox"/> NO <input checked="" type="checkbox"/> S/I <input type="checkbox"/>					
<b>11.1. Frecuencia de visita según datos estadísticos</b> <input type="checkbox"/>					
a. ¿Posee un sistema de registro de visitantes? SI <input type="checkbox"/> NO <input type="checkbox"/> Tipo: Digital <input type="checkbox"/> Papel <input type="checkbox"/> Años de registro <input type="text" value="0"/>					
b. ¿Se genera reporte de estadísticas de visita al atractivo? SI <input type="checkbox"/> NO <input type="checkbox"/> Frecuencia de los reportes: <input type="text" value="Ninguna"/>					
c. Temporalidad de visita al atractivo					
Alta (meses) <input type="checkbox"/>	Especifique	<input type="text" value="S/I"/>	Número de visitantes	<input type="text" value="0"/>	
Baja (meses) <input type="checkbox"/>		<input type="text" value="S/I"/>		<input type="text" value="0"/>	
d. Llegada de turistas					
<input type="checkbox"/> Turista nacional	Llegadas mensuales	Total anual	<input type="checkbox"/> Turista extranjero	Llegadas mensuales	Total Anual
Ciudades de origen	<input type="text" value="texto"/>	<input type="text" value="0"/>	Países de origen	<input type="text" value="0"/>	<input type="text" value="0"/>
	<input type="text" value="texto"/>	<input type="text" value="0"/>		<input type="text" value="0"/>	<input type="text" value="0"/>
	<input type="text" value="texto"/>	<input type="text" value="0"/>		<input type="text" value="0"/>	<input type="text" value="0"/>
Observaciones: <input type="text" value="texto"/>					
<b>11.2. Frecuencia de visita según informantes clave</b> <input type="checkbox"/>					
Nombre del Informante Clave: <input type="text" value="texto"/>			Contactos: <input type="text" value="+593"/>		
Demanda según días de visita <input type="checkbox"/>			Demanda según frecuencia de visita <input type="checkbox"/>		
Lunes a viernes <input type="text" value="0"/>	Fines de semana <input type="text" value="0"/>	Días feriados <input type="text" value="0"/>	Permanente <input type="checkbox"/>	Estacional <input type="checkbox"/>	Esporádica <input type="checkbox"/> Inexistente <input type="checkbox"/>
Observaciones: <input type="text" value="texto"/>					
<b>12. RECURSO HUMANO</b> SI <input checked="" type="checkbox"/> NO <input type="checkbox"/> S/I <input type="checkbox"/>					
a. Número de personas a cargo de la administración y operación del atractivo <input checked="" type="checkbox"/> <input type="text" value="1"/>			d. Número de personas especializadas en turismo <input type="checkbox"/> <input type="text" value="0"/>		
e. Número de personas con nivel de instrucción (M): <input checked="" type="checkbox"/>		f. Número de personas capacitadas por temática (M) <input type="checkbox"/>		g. Número de personas que manejan algún de idiomas (M) <input type="checkbox"/>	
Primaria <input type="text" value="0"/>	Secundaria <input type="text" value="0"/>	Primeros Auxilios <input type="text" value="0"/>	Hospitalidad <input type="text" value="0"/>	Inglés <input type="text" value="0"/>	Alemán <input type="text" value="0"/>
Tercer Nivel <input type="text" value="1"/>	Cuarto Nivel <input type="text" value="0"/>	Atención al Cliente <input type="text" value="0"/>	Guianza <input type="text" value="0"/>	Francés <input type="text" value="0"/>	Italiano <input type="text" value="0"/>
Otro <input type="text" value="Párroco"/>	Sensibilización de discapacidades <input type="text" value="0"/>	Otro <input type="text" value="texto"/>	Chino <input type="text" value="0"/>	Otro <input type="text" value="texto"/>	
Observaciones: <input type="text" value="texto"/>					

**13. DESCRIPCION DEL ATRACTIVO (500 caracteres)**

La iglesia de Oña constituye la iglesia principal de todo el cantón. Está ubicada el frente a la plaza central y muy cerca del centro histórico. Su arquitectura vernácula conserva los elementos coloniales demostrando que aún no ha pasado por un proceso de modernización. Aquí se concentra gran parte de la población católica del cantón.

**14. ANEXOS**

**a. Archivo Fotográfico (dos) (HD)**



**Fuente:** Fotografía: Camila Campoverde, Roman Sangurima, 2019.

**b. Ubicación gráfica del Atractivo**

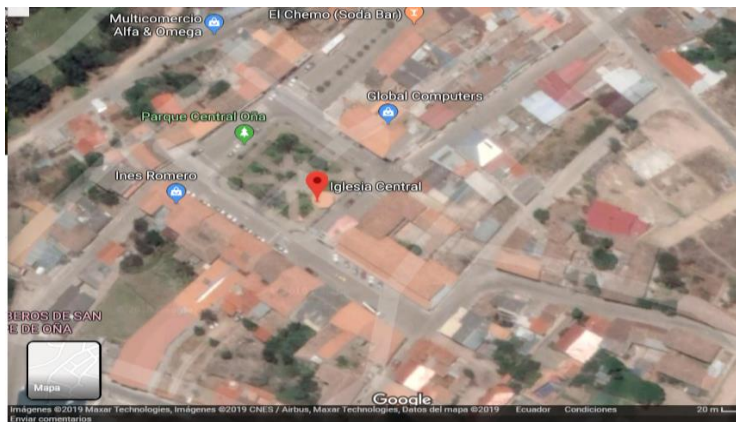

**Fuente:** <https://www.google.com/maps/place/Iglesia+Central/@-3.4699419,-79.1546336,213m/data=!3m1!1e3!4m13!1m7!3m6!1s0x91cd229829714bb9:0x6b40f73c3c2ee94312zQ2FudMOzbi8Pw7FhLCBDdWVuY2E13b118m2!3d-2.9058505!4d-79.0301668!3m4!1s0x91cbbad28ce71d7:0xf4963a6dce59df0e!8m2!3d-3.4699596!4d-79.1542726>

**FIRMAS DE RESPONSABILIDAD (Obligatorio)**

ELABORADO POR:		VALIDADO POR:		APROBADO POR:	
Apellido y Nombre	Camila Campoverde, Román Sangurima	Apellido y Nombre	Ing. Verónica Cabrera	Apellido y Nombre	
Institución	Universidad de Cuenca	Institución	GADSFO	Institución	
Cargo	estudiantes	Cargo	Asistente administrativa de planificación y promotora turística	Cargo	
Correo Electrónico	<a href="mailto:Edgar.sangurima@ucuenca.edu.ec">Edgar.sangurima@ucuenca.edu.ec</a> <a href="mailto:camila.campoverde96@ucuenca.edu.ec">camila.campoverde96@ucuenca.edu.ec</a>	Correo Electrónico	<a href="mailto:vero_24_1988@hotmail.com">vero_24_1988@hotmail.com</a>	Correo Electrónico	
Teléfono	0995855877 / 0978973485	Teléfono	+593 99 220 1061	Teléfono	
Firma		Firma		Firma	
Fecha	07 de octubre del 2019	Fecha	27 de mayo del 2020	Fecha	



## Anexo 9. Ficha de inventario de atractivos turísticos: Bella de Paris

FICHA PARA EL LEVANTAMIENTO Y JERARQUIZACIÓN DE ATRACTIVOS TURÍSTICOS																													
Código del atractivo:	0	1	1	0	5	0	M	C	0	1	0	1	0	1	0	0	2												
	Provincia		Cantón		Parroquia		Categoría		Tipo		Subtipo		Jerarquía		Atractivo														
<b>1. DATOS GENERALES</b>																													
1.1 Nombre del Atractivo Turístico																													
BELLA DE PARIS																													
1.2 Categoría						1.3 Tipo						1.4 Subtipo																	
MANIFESTACIONES_CULTURALES						ARQUITECTURA						HISTÓRICA / VERNÁCULA																	
<b>2. UBICACIÓN DEL ATRACTIVO</b>																													
2.1 Provincia						2.2 Cantón						2.3 Parroquia																	
AZUAY						OÑA						SAN FELIPE DE OÑA																	
2.4 Barrio, Sector o Comuna						2.5 Calle Principal			2.6 Número			2.7 Transversal																	
BARRIO SAN FRANCISCO						SUCRE																							
2.8 Latitud (grados decimales)						2.9 Longitud (grados decimales) <a href="#">Click</a>						2.10 Altura (msnm)																	
-3.472864						-79.151280						2.448																	
2.11 Información del administrador																													
a. Tipo de Administrador: PÚBLICO						b. Nombre de la Institución: GOBIERNO AUTONOMO DESCENTRALIZADO DE SAN FELIPE DE OÑA																							
c. Nombre del Administrador: JOHN ULLUAURI						d. Cargo que ocupa: ADMINISTRADOR																							
e. Teléfono / Celular: (+593) 99 403 5233						f. Correo Electrónico: <a href="mailto:johnnulluauri9@gmail.com">johnnulluauri9@gmail.com</a>																							
Observaciones: <a href="#">texto</a>																													
<b>3. CARACTERÍSTICAS DEL ATRACTIVO</b>																													
3.1 Características climatológicas <input checked="" type="checkbox"/>																													
a. Clima: Templado - seco						b. Temperatura(°C): 16 °C						c. Precipitación Pluviométrica (mm): 1000 a 3000 mm																	
3.2 Línea de producto al que pertenece el atractivo (U) <input checked="" type="checkbox"/>																													
a. Cultura <input checked="" type="checkbox"/>						b. Naturaleza <input type="checkbox"/>						c. Aventura <input type="checkbox"/>																	
3.3 Escenario donde se localiza el atractivo turístico <input checked="" type="checkbox"/>																													
a. Prístino <input type="checkbox"/>						b. Primitivo <input type="checkbox"/>						c. Rústico Natural <input type="checkbox"/>						d. Rural <input type="checkbox"/>						e. Urbano <input checked="" type="checkbox"/>					
3.4 Ingreso al atractivo (U) <input checked="" type="checkbox"/>																													
a. Tipo de Ingreso		b. Horario de Atención				c. Atención																							
		Ingreso	Salida			Todos los días			Fines de semana y feriados			Solo días hábiles			Otro			Especificar											
Libre <input checked="" type="checkbox"/>		8:00	17:00			<input type="checkbox"/>			<input type="checkbox"/>			<input checked="" type="checkbox"/>			<input type="checkbox"/> <a href="#">texto</a>														
Restringido <input type="checkbox"/>		0:00	0:00			<input type="checkbox"/>			<input type="checkbox"/>			<input type="checkbox"/>			<input type="checkbox"/> <a href="#">texto</a>														
Pagado <input type="checkbox"/>		0:00	0:00			<input type="checkbox"/>			<input type="checkbox"/>			<input type="checkbox"/>			<input type="checkbox"/> <a href="#">texto</a>														
d. Maneja un sistema de reservas: <input type="checkbox"/>						f. Forma de Pago:			Efectivo <input type="checkbox"/>			Dinero Electrónico <input type="checkbox"/>			Depósito Bancario <input type="checkbox"/>			Tarjeta de Débito <input type="checkbox"/>											
e. Precio:		Desde 0,00	Hasta 0,00						Tarjeta de Crédito <input type="checkbox"/>			Transferencia Bancaria <input type="checkbox"/>			Cheque <input type="checkbox"/>														
g. Meses recomendables de visita:						<a href="#">texto</a>																							
Observaciones: <a href="#">texto</a>																													



**4. ACCESIBILIDAD Y CONECTIVIDAD AL ATRACTIVO** SI  NO  S/I

a. Nombre de la ciudad o poblado más cercano (Que presente condiciones mínimas de servicios): CENTRO DE OÑA

b. Distancia desde la ciudad o poblado más cercano:  km c. Tiempo estimado de desplazamiento en auto:  h/min d. Coordenadas (grados decimales): Lat.:  Long.:

Observaciones:

**4.2 Vías de Acceso (M)**

		Tipo de vía	Coordenada de inicio	Coordenada de fin	Distancia (km)	Tipo de material	Estado
a. Terrestre (M)	<input checked="" type="checkbox"/>	a. Primer orden <input type="checkbox"/>	<input type="text" value="0"/>	<input type="text" value="0"/>	<input type="text" value="0"/>	<input type="text" value="texto"/>	
		b. Segundo orden <input type="checkbox"/>	<input type="text" value="0"/>	<input type="text" value="0"/>	<input type="text" value="0"/>	<input type="text" value="texto"/>	
		c. Tercer orden <input checked="" type="checkbox"/>	<input type="text" value="-3,470264, -79,153715"/>	<input type="text" value="-3,473161, -79,151328"/>	<input type="text" value="0,45"/>	<input type="text" value="Lastre"/>	<input type="text" value="Malo"/>

Observaciones:

b. Acuático (U)	<input type="checkbox"/>	Marítimo	Puerto / Muelle de partida	Estado	Puerto / Muelle de Llegada
		<input type="checkbox"/>	<input type="text" value="texto"/>		<input type="text" value="texto"/>
		<input type="checkbox"/>	<input type="text" value="texto"/>		<input type="text" value="texto"/>

Observaciones:

c. Aéreo (U)  Nacional:  Internacional:

Observaciones:

**4.3 Servicio de transporte (M)**

a. Bus  b. Buseta  c. Transporte 4x4  d. Taxi  e. Moto taxi  f. Teleférico

g. Lancha  h. Bote  i. Barco  j. Canoa  k. Avión  l. Avioneta

m. Helicóptero  n. Otro  Especifique

Observaciones:

**4.3.1 Detalle de transporte hacia el atractivo (M)**

a. Nombre de la cooperativa o asociación que presta el servicio	b. Estación / terminal	c. Frecuencia				d. Detalle (Traslado origen / destino)
		Diaria	Semanal	Mensual	Eventual	
COOPERATIVA DE TAXIS OÑA EXPRESS CIA. LTDA	PARQUE CENTRAL	<input checked="" type="checkbox"/>	<input type="checkbox"/>	<input type="checkbox"/>	<input type="checkbox"/>	PARQUE CENTRAL / BELLA DE PARIS
TRANSPORTE MIXTO TRANSOÑA S.A.	PARQUE CENTRAL	<input checked="" type="checkbox"/>	<input type="checkbox"/>	<input type="checkbox"/>	<input type="checkbox"/>	PARQUE CENTRAL / BELLA DE PARIS
texto	texto	<input type="checkbox"/>	<input type="checkbox"/>	<input type="checkbox"/>	<input type="checkbox"/>	texto
texto	texto	<input type="checkbox"/>	<input type="checkbox"/>	<input type="checkbox"/>	<input type="checkbox"/>	texto
texto	texto	<input type="checkbox"/>	<input type="checkbox"/>	<input type="checkbox"/>	<input type="checkbox"/>	texto

**4.4 Condiciones de accesibilidad del atractivo turístico al medio físico para personas con discapacidad (M)**

General  Discapacidad Física  Discapacidad Visual  Discapacidad Auditiva  Discapacidad intelectual o Psicosocial  d. No es accesible

Observaciones:

**4.5 Señalización**

a. Señalización de aproximación al atractivo  Estado (U) Bueno  Regular  Malo

Observaciones:

**5. PLANTA TURÍSTICA / COMPLEMENTARIOS** SI  NO  S/I

**5.1 Planta turística (M)**

a. En el Atractivo				b. En la ciudad o poblado cercano			
Alojamiento	Establecimientos registrados	Número de Habitaciones	Número de Plazas	Alojamiento	Establecimientos registrados	Número de Habitaciones	Número de Plazas
Hotel <input type="checkbox"/>	<input type="text" value="0"/>	<input type="text" value="0"/>	<input type="text" value="0"/>	Hotel <input type="checkbox"/>	<input type="text" value="0"/>	<input type="text" value="0"/>	<input type="text" value="0"/>
Hostal <input type="checkbox"/>	<input type="text" value="0"/>	<input type="text" value="0"/>	<input type="text" value="0"/>	Hostal <input checked="" type="checkbox"/>	<input type="text" value="1"/>	<input type="text" value="15"/>	<input type="text" value="23"/>
Hostería <input type="checkbox"/>	<input type="text" value="0"/>	<input type="text" value="0"/>	<input type="text" value="0"/>	Hostería <input type="checkbox"/>	<input type="text" value="0"/>	<input type="text" value="0"/>	<input type="text" value="0"/>
Hacienda Turística <input type="checkbox"/>	<input type="text" value="0"/>	<input type="text" value="0"/>	<input type="text" value="0"/>	Hacienda Turística <input type="checkbox"/>	<input type="text" value="0"/>	<input type="text" value="0"/>	<input type="text" value="0"/>
Lodge <input type="checkbox"/>	<input type="text" value="0"/>	<input type="text" value="0"/>	<input type="text" value="0"/>	Lodge <input type="checkbox"/>	<input type="text" value="0"/>	<input type="text" value="0"/>	<input type="text" value="0"/>
Resort <input type="checkbox"/>	<input type="text" value="0"/>	<input type="text" value="0"/>	<input type="text" value="0"/>	Resort <input type="checkbox"/>	<input type="text" value="0"/>	<input type="text" value="0"/>	<input type="text" value="0"/>
Refugio <input type="checkbox"/>	<input type="text" value="0"/>	<input type="text" value="0"/>	<input type="text" value="0"/>	Refugio <input type="checkbox"/>	<input type="text" value="0"/>	<input type="text" value="0"/>	<input type="text" value="0"/>
Campamento Turístico <input type="checkbox"/>	<input type="text" value="0"/>	<input type="text" value="0"/>	<input type="text" value="0"/>	Campamento Turístico <input type="checkbox"/>	<input type="text" value="0"/>	<input type="text" value="0"/>	<input type="text" value="0"/>
Casa de Huéspedes <input type="checkbox"/>	<input type="text" value="0"/>	<input type="text" value="0"/>	<input type="text" value="0"/>	Casa de Huéspedes <input type="checkbox"/>	<input type="text" value="0"/>	<input type="text" value="0"/>	<input type="text" value="0"/>

Observaciones:





Alimentos y bebidas <input type="checkbox"/>				Establecimientos registrados	Número de Mesas	Número de Plazas	Alimentos y bebidas <input checked="" type="checkbox"/>				Establecimientos registrados	Número de Mesas	Número de Plazas		
Restaurantes	<input type="checkbox"/>			0	0	0	Restaurantes	<input checked="" type="checkbox"/>			9	63	253		
Cafeterías	<input type="checkbox"/>			0	0	0	Cafeterías	<input type="checkbox"/>			0	0	0		
Bares	<input type="checkbox"/>			0	0	0	Bares	<input type="checkbox"/>			0	0	0		
Fuentes de soda	<input type="checkbox"/>			0	0	0	Fuentes de soda	<input type="checkbox"/>			0	0	0		
Observaciones: <a href="#">texto</a>							Observaciones: <a href="#">Existen 9 restaurantes registrados en el consolidado nacional y 7 no registrados, además de un cafetería.</a>								
Agencias de Viaje <input type="checkbox"/>				Establecimientos registrados				Agencias de Viaje <input type="checkbox"/>				Establecimientos registrados			
Mayoristas	<input type="checkbox"/>			0			Mayoristas	<input type="checkbox"/>			0				
Internacionales	<input type="checkbox"/>			0			Internacionales	<input type="checkbox"/>			0				
Operadoras	<input type="checkbox"/>			0			Operadoras	<input type="checkbox"/>			0				
Observaciones: <a href="#">texto</a>							Observaciones: <a href="#">texto</a>								
Guía	Local	Nacional	Nacional Especializado	Cultura	0			Guía	Local	Nacional	Nacional Especializado	Cultura	0		
<input type="checkbox"/>	0	0	0	Aventura	0			<input type="checkbox"/>	0	0	0	Aventura	0		
Observaciones: <a href="#">texto</a>							Observaciones: <a href="#">texto</a>								
5.2 Facilidades en el entorno al atractivo <input checked="" type="checkbox"/>															
Categoría (M)	Tipo (M)			Cantidad	Coordenadas	Administrador	Accesibilidad universal	Estado (U)							
a. De apoyo a la gestión turística <input type="checkbox"/>	Punto de Información			<input type="checkbox"/>	0			<input type="checkbox"/>	<input type="checkbox"/>	<input type="checkbox"/>	<input type="checkbox"/>	<input type="checkbox"/>	<input type="checkbox"/>		
	I-Tur			<input type="checkbox"/>	0	0	<a href="#">texto</a>	<input type="checkbox"/>	<input type="checkbox"/>	<input type="checkbox"/>	<input type="checkbox"/>	<input type="checkbox"/>	<input type="checkbox"/>		
	Centro de interpretación			<input type="checkbox"/>	0	0	<a href="#">texto</a>	<input type="checkbox"/>	<input type="checkbox"/>	<input type="checkbox"/>	<input type="checkbox"/>	<input type="checkbox"/>	<input type="checkbox"/>		
	Centro de facilitación turística			<input type="checkbox"/>	0	0	<a href="#">texto</a>	<input type="checkbox"/>	<input type="checkbox"/>	<input type="checkbox"/>	<input type="checkbox"/>	<input type="checkbox"/>	<input type="checkbox"/>		
	Centro de recepción de visitantes			<input type="checkbox"/>	0	0	<a href="#">texto</a>	<input type="checkbox"/>	<input type="checkbox"/>	<input type="checkbox"/>	<input type="checkbox"/>	<input type="checkbox"/>	<input type="checkbox"/>		
b. De observación y vigilancia <input type="checkbox"/>	Garitas de guardiana			<input type="checkbox"/>	0	0	<a href="#">texto</a>	<input type="checkbox"/>	<input type="checkbox"/>	<input type="checkbox"/>	<input type="checkbox"/>	<input type="checkbox"/>			
	Miradores			<input type="checkbox"/>	0	0	<a href="#">texto</a>	<input type="checkbox"/>	<input type="checkbox"/>	<input type="checkbox"/>	<input type="checkbox"/>	<input type="checkbox"/>			
	Torres de avistamiento de aves			<input type="checkbox"/>	0	0	<a href="#">texto</a>	<input type="checkbox"/>	<input type="checkbox"/>	<input type="checkbox"/>	<input type="checkbox"/>	<input type="checkbox"/>			
	Torres de vigilancia para salvavidas			<input type="checkbox"/>	0	0	<a href="#">texto</a>	<input type="checkbox"/>	<input type="checkbox"/>	<input type="checkbox"/>	<input type="checkbox"/>	<input type="checkbox"/>			
c. De recorrido y descanso <input type="checkbox"/>	Senderos			<input type="checkbox"/>	0	0	<a href="#">texto</a>	<input type="checkbox"/>	<input type="checkbox"/>	<input type="checkbox"/>	<input type="checkbox"/>	<input type="checkbox"/>			
	Estaciones de sombra y descanso			<input type="checkbox"/>	0	0	<a href="#">texto</a>	<input type="checkbox"/>	<input type="checkbox"/>	<input type="checkbox"/>	<input type="checkbox"/>	<input type="checkbox"/>			
	Áreas de acampar			<input type="checkbox"/>	0	0	<a href="#">texto</a>	<input type="checkbox"/>	<input type="checkbox"/>	<input type="checkbox"/>	<input type="checkbox"/>	<input type="checkbox"/>			
	Refugio de alta montaña			<input type="checkbox"/>	0	0	<a href="#">texto</a>	<input type="checkbox"/>	<input type="checkbox"/>	<input type="checkbox"/>	<input type="checkbox"/>	<input type="checkbox"/>			
d. De servicio <input type="checkbox"/>	Baterías sanitarias			<input checked="" type="checkbox"/>	2	-3,472864, -79,151280	<a href="#">John Ulluari</a>	<input type="checkbox"/>	<input checked="" type="checkbox"/>	<input type="checkbox"/>	<input type="checkbox"/>	<input type="checkbox"/>			
	Estacionamientos			<input type="checkbox"/>	0	0	<a href="#">texto</a>	<input type="checkbox"/>	<input type="checkbox"/>	<input type="checkbox"/>	<input type="checkbox"/>	<input type="checkbox"/>			
e. Otros <input type="checkbox"/>					0	0	<a href="#">texto</a>	<input type="checkbox"/>	<input type="checkbox"/>	<input type="checkbox"/>	<input type="checkbox"/>	<input type="checkbox"/>			
Observaciones: <a href="#">texto</a>															
5.3 Complementarios a la actividad turística (M) <input checked="" type="checkbox"/>															
a. En el Atractivo <input type="checkbox"/>							b. En la ciudad o poblado cercano <input checked="" type="checkbox"/>								
Alquiler y venta de equipo especializado <input type="checkbox"/>			Venta de artesanías y merchandising <input type="checkbox"/>				Alquiler y venta de equipo especializado <input type="checkbox"/>			Venta de artesanías y merchandising <input type="checkbox"/>					
Casa de cambio <input type="checkbox"/>	Cajero automático <input type="checkbox"/>	Otro <input type="checkbox"/>					Casa de cambio <input type="checkbox"/>	Cajero automático <input checked="" type="checkbox"/>	Otro <input type="checkbox"/>						
Especifique: <a href="#">texto</a>							Especifique: <a href="#">Cajero automático perteneciente a la cooperativa Jardín Azuayo.</a>								
Observaciones: <a href="#">texto</a>															



6. ESTADO DE CONSERVACIÓN E INTEGRACIÓN ATRACTIVO / ENTORNO				SI	<input checked="" type="checkbox"/>	NO	<input type="checkbox"/>	S/I	<input type="checkbox"/>
<b>6.1 Atractivo (U)</b>				<input checked="" type="checkbox"/>					
a. Conservado	<input checked="" type="checkbox"/>	b. Alterado	<input type="checkbox"/>	c. En proceso de deterioro	<input type="checkbox"/>	d. Deteriorado	<input type="checkbox"/>		
Observaciones: <a href="#">texto</a>									
6.1.1 Factores de alteración y deterioro (M)									
6.1.1.1 Naturales (M)					6.1.1.2 Antrópicos / Antropogénicos (M)				
a. Erosión	<input type="checkbox"/>	a. Actividades agrícolas y ganaderas	<input type="checkbox"/>	b. Actividades forestales	<input type="checkbox"/>	c. Actividades extractivas / minería	<input type="checkbox"/>		
b. Humedad	<input checked="" type="checkbox"/>	d. Actividades industriales	<input type="checkbox"/>	e. Negligencia / abandono	<input type="checkbox"/>	f. Huaquearía	<input type="checkbox"/>		
c. Desastres naturales	<input type="checkbox"/>	g. Conflicto de tenencia	<input type="checkbox"/>	h. Condiciones de uso y exposición	<input type="checkbox"/>	i. Falta de mantenimiento	<input type="checkbox"/>		
d. Flora/Fauna	<input type="checkbox"/>	j. Contaminación del ambiente	<input type="checkbox"/>	k. Generación de residuos	<input type="checkbox"/>	l. Expansión urbana	<input type="checkbox"/>		
e. Clima	<input type="checkbox"/>	m. Conflicto político / social	<input type="checkbox"/>	n. Desarrollo industrial / comercial	<input type="checkbox"/>	o. Vandalismo	<input type="checkbox"/>		
Otro	<input type="checkbox"/>	Especifique: <a href="#">texto</a>							
Observaciones: <a href="#">texto</a>									
<b>6.2 Entorno (U)</b>				<input checked="" type="checkbox"/>					
a. Conservado	<input type="checkbox"/>	b. Alterado	<input type="checkbox"/>	c. En proceso de deterioro	<input checked="" type="checkbox"/>	d. Deteriorado	<input type="checkbox"/>		
Observaciones: <a href="#">El Barrio San Francisco se encuentra en deterioro y abandono.</a>									
6.2.1 Factores de alteración y deterioro (M)									
6.2.1.1 Naturales (M)					6.2.1.2 Antrópicos / Antropogénicos (M)				
a. Erosión	<input type="checkbox"/>	a. Actividades agrícolas y ganaderas	<input type="checkbox"/>	b. Actividades forestales	<input type="checkbox"/>	c. Actividades extractivas / minería	<input type="checkbox"/>		
b. Humedad	<input checked="" type="checkbox"/>	d. Actividades industriales	<input type="checkbox"/>	e. Negligencia / abandono	<input checked="" type="checkbox"/>	f. Huaquearía	<input type="checkbox"/>		
c. Desastres naturales	<input type="checkbox"/>	g. Conflicto de tenencia	<input type="checkbox"/>	h. Condiciones de uso y exposición	<input type="checkbox"/>	i. Falta de mantenimiento	<input checked="" type="checkbox"/>		
d. Flora/Fauna	<input type="checkbox"/>	j. Contaminación del ambiente	<input type="checkbox"/>	k. Generación de residuos	<input type="checkbox"/>	l. Expansión urbana	<input type="checkbox"/>		
e. Clima	<input type="checkbox"/>	m. Conflicto político / social	<input type="checkbox"/>	n. Desarrollo industrial / comercial	<input type="checkbox"/>	o. Vandalismo	<input type="checkbox"/>		
Otro	<input type="checkbox"/>	Especifique:							
Observaciones: <a href="#">El Barrio San Francisco se encuentra en deterioro y abandono.</a>									
<b>6.3. Declaratoria del espacio turístico asociado al atractivo</b>				<input checked="" type="checkbox"/>					
a. Declarante:	<a href="#">Ministerio de Cultura y Patrimonio</a>	b. Denominación:	<a href="#">Patrimonio Cultural de la Nación</a>	b. Fecha de declaración:	<a href="#">28 de marzo del 2013</a>	c. Alcance:	<a href="#">Nacional</a>		
Observaciones:									
7. HIGIENE Y SEGURIDAD TURÍSTICA				SI	<input checked="" type="checkbox"/>	NO	<input type="checkbox"/>	S/I	<input type="checkbox"/>
<b>7.1 Servicios Básicos</b>				<input checked="" type="checkbox"/>					
<b>a. En el atractivo</b>					<b>b. En la ciudad o poblado mas cercano</b>				
Agua:	<input checked="" type="checkbox"/>	<a href="#">Entubada</a>			Agua:	<input checked="" type="checkbox"/>	<a href="#">Entubada</a>		
Especifique:					Especifique:				
Energía eléctrica:	<input checked="" type="checkbox"/>	<a href="#">Red eléctrica de servicio público</a>			Energía eléctrica:	<input checked="" type="checkbox"/>	<a href="#">Red eléctrica de servicio público</a>		
Especifique: <a href="#">texto</a>					Especifique:				
Saneamiento:	<input checked="" type="checkbox"/>	<a href="#">Red pública</a>			Saneamiento:	<input checked="" type="checkbox"/>	<a href="#">Red pública</a>		
Especifique: <a href="#">texto</a>					Especifique: <a href="#">texto</a>				
Disposición de desechos:	<input checked="" type="checkbox"/>	<a href="#">Carro Recolector</a>			Disposición de desechos:	<input checked="" type="checkbox"/>	<a href="#">Carro Recolector</a>		
Especifique: <a href="#">Tres veces a la semana</a>					Especifique: <a href="#">texto</a>				
Observaciones: <a href="#">texto</a>									



7.2 Señalética en el atractivo <input checked="" type="checkbox"/>								
7.2.1 Ambiente	7.2.2. Tipo	7.2.3. Materialidad				7.2.4. Estado		
		a. Madera	b. Aluminio	c. Otro	Especifique	B	R	M
En áreas urbanas <input checked="" type="checkbox"/>	Pictograma de atractivos naturales	0	0	0	texto	<input type="checkbox"/>	<input type="checkbox"/>	<input type="checkbox"/>
	Pictograma de atractivos culturales	0	1	0	Señalización de acercamiento	<input checked="" type="checkbox"/>	<input type="checkbox"/>	<input type="checkbox"/>
	Pictograma de actividades turísticas	0	0	0	texto	<input type="checkbox"/>	<input type="checkbox"/>	<input type="checkbox"/>
	Pictograma de servicios de apoyo	0	0	0	texto	<input type="checkbox"/>	<input type="checkbox"/>	<input type="checkbox"/>
	Pictogramas de restricción	0	0	0	texto	<input type="checkbox"/>	<input type="checkbox"/>	<input type="checkbox"/>
	Tótems de atractivos turísticos	0	0	0	texto	<input type="checkbox"/>	<input type="checkbox"/>	<input type="checkbox"/>
	Tótems de sitio	0	0	0	texto	<input type="checkbox"/>	<input type="checkbox"/>	<input type="checkbox"/>
	Tótems direccionales	0	0	0	texto	<input type="checkbox"/>	<input type="checkbox"/>	<input type="checkbox"/>
En áreas naturales <input type="checkbox"/>	Pictograma de atractivos naturales	0	0	0	texto	<input type="checkbox"/>	<input type="checkbox"/>	<input type="checkbox"/>
	Pictograma de atractivos culturales	0	0	0	texto	<input type="checkbox"/>	<input type="checkbox"/>	<input type="checkbox"/>
	Pictograma de actividades turísticas	0	0	0	texto	<input type="checkbox"/>	<input type="checkbox"/>	<input type="checkbox"/>
	Pictograma de servicios de apoyo	0	0	0	texto	<input type="checkbox"/>	<input type="checkbox"/>	<input type="checkbox"/>
	Pictogramas de restricción	0	0	0	texto	<input type="checkbox"/>	<input type="checkbox"/>	<input type="checkbox"/>
	Señales turísticas de aproximación	0	0	0	texto	<input type="checkbox"/>	<input type="checkbox"/>	<input type="checkbox"/>
	Paneles de direccionamiento hacia atractivos	0	0	0	texto	<input type="checkbox"/>	<input type="checkbox"/>	<input type="checkbox"/>
	Panel informativo de atractivos	0	0	0	texto	<input type="checkbox"/>	<input type="checkbox"/>	<input type="checkbox"/>
	Panel informativo de direccionamiento hacia atractivos, servicios y actividades	0	0	0	texto	<input type="checkbox"/>	<input type="checkbox"/>	<input type="checkbox"/>
	Mesas interpretativas	0	0	0	texto	<input type="checkbox"/>	<input type="checkbox"/>	<input type="checkbox"/>
	Tótem de sitio	0	0	0	texto	<input type="checkbox"/>	<input type="checkbox"/>	<input type="checkbox"/>
Tótem de direccionamiento	0	0	0	texto	<input type="checkbox"/>	<input type="checkbox"/>	<input type="checkbox"/>	
Letreros informativos <input type="checkbox"/>	De información botánica	0	0	0	texto	<input type="checkbox"/>	<input type="checkbox"/>	<input type="checkbox"/>
	Normativos de concienciación	0	0	0	texto	<input type="checkbox"/>	<input type="checkbox"/>	<input type="checkbox"/>
Señalética interna de seguridad <input type="checkbox"/>	Protección de los elementos del atractivo	0	0	0	texto	<input type="checkbox"/>	<input type="checkbox"/>	<input type="checkbox"/>
Otros <input type="checkbox"/>	texto							
Observaciones: texto								



<b>7.3 Salud (más cercano) (M)</b> <input checked="" type="checkbox"/>									
<b>a. En el atractivo</b> <input type="checkbox"/>					<b>b. En la ciudad o poblado mas cercano</b> <input checked="" type="checkbox"/>				
Hospital o Clínica	<input type="checkbox"/>	Cantidad	0	Hospital o Clínica	<input type="checkbox"/>	Cantidad	0		
Puesto / Centro de salud	<input type="checkbox"/>		0	Puesto / Centro de salud	<input checked="" type="checkbox"/>		1		
Dispensario médico	<input type="checkbox"/>		0	Dispensario médico	<input type="checkbox"/>		0		
Botiquín de primeros auxilios	<input type="checkbox"/>		0	Botiquín de primeros auxilios	<input type="checkbox"/>		0		
Otros	<input type="checkbox"/>		0	Otros	<input type="checkbox"/>		0		
Observaciones: <a href="#">Atención: domingo a domingo. Dirección: calle 24 de mayo. Teléfono: 2434120</a>									
<b>7.4 Seguridad (M)</b> <input type="checkbox"/>									
a. Privada	<input type="checkbox"/>	Detalle	<a href="#">texto</a>						
b. Policía nacional	<input checked="" type="checkbox"/>		<a href="#">ECU - 911</a>						
c. Policía metropolitana / Municipal	<input type="checkbox"/>		<a href="#">texto</a>						
d. Otra	<input type="checkbox"/>		<a href="#">texto</a>						
Observaciones: <a href="#">texto</a>									
<b>7.5 Servicio de comunicación de uso público (M)</b> <input checked="" type="checkbox"/>									
<b>a. En el atractivo</b> <input checked="" type="checkbox"/>					<b>b. En la ciudad o poblado mas cercano</b> <input checked="" type="checkbox"/>				
Telefonía (M) <input checked="" type="checkbox"/>		Conexión a internet (M) <input type="checkbox"/>			Telefonía (M) <input checked="" type="checkbox"/>		Conexión a internet (M) <input checked="" type="checkbox"/>		
Fija <input checked="" type="checkbox"/>	Linea telefónica <input type="checkbox"/>	Fibra óptica <input type="checkbox"/>	Fija <input checked="" type="checkbox"/>	Linea telefónica <input type="checkbox"/>	Fibra óptica <input type="checkbox"/>				
Móvil <input checked="" type="checkbox"/>	Satélite <input type="checkbox"/>	Redes inalámbricas <input checked="" type="checkbox"/>	Móvil <input checked="" type="checkbox"/>	Satélite <input type="checkbox"/>	Redes inalámbricas <input checked="" type="checkbox"/>				
Satelital <input type="checkbox"/>	Telefonía móvil <input type="checkbox"/>			Satelital <input type="checkbox"/>	Telefonía móvil <input type="checkbox"/>				
Observaciones: <a href="#">texto</a>									
Radio portátil (U) <input type="checkbox"/>									
De uso exclusivo para el visitante <input type="checkbox"/>			De uso exclusivo para comunicación interna <input type="checkbox"/>			De uso exclusivo en caso de emergencia <input type="checkbox"/>			
Observaciones: <a href="#">S/I</a>									
<b>7.6 Multiamenazas (M)</b> <input type="checkbox"/>									
Deslaves <input type="checkbox"/>		Sismos <input type="checkbox"/>		Erupciones volcánicas <input type="checkbox"/>		Incendios forestales <input type="checkbox"/>			
Sequía <input type="checkbox"/>		Inundaciones <input type="checkbox"/>		Aguajes <input type="checkbox"/>		Tsunami <input type="checkbox"/>			
¿Existe un plan de contingencia en caso de catástrofes? <input type="checkbox"/>			Institución que elaboró el documento. <a href="#">texto</a>		Nombre del documento: <a href="#">texto</a>		Año de elaboración: <a href="#">0</a>		
Observaciones: <a href="#">S/I</a>									
<b>8. POLÍTICAS Y REGULACIONES</b> <span style="float: right;">SI <input type="checkbox"/> NO <input checked="" type="checkbox"/> S/I <input type="checkbox"/></span>									
a. ¿El GAD cuenta con el Plan de Desarrollo Turístico Territorial? SI <input type="checkbox"/> NO <input type="checkbox"/>					Año de elaboración: <input type="text"/>				
b. ¿El atractivo se encuentra dentro de la planificación turística territorial (GAD'S)? SI <input type="checkbox"/> NO <input type="checkbox"/>					Especifique: <a href="#">texto</a>				
c. ¿Existen normativas que se apliquen para el desarrollo de la actividad turística en el atractivo? SI <input type="checkbox"/> NO <input type="checkbox"/>					Especifique: <a href="#">texto</a>				
d. ¿Existen ordenanzas que se apliquen para el desarrollo de la actividad turística en el atractivo? SI <input type="checkbox"/> NO <input type="checkbox"/>					Especifique: <a href="#">texto</a>				
Observaciones: <a href="#">texto</a>									



9. ACTIVIDADES QUE SE PRACTICAN (U)		SI	<input type="checkbox"/>	NO	<input checked="" type="checkbox"/>	S/I	<input type="checkbox"/>
<b>9.1 ATRACTIVOS NATURALES (M)</b> <input type="checkbox"/>							
9.1.1 En el Agua (M) <input type="checkbox"/>							
a. Buceo	<input type="checkbox"/>	b. Kayak de mar	<input type="checkbox"/>	c. Kayak lacustre	<input type="checkbox"/>	d. Kayak de Río	<input type="checkbox"/>
e. Surf	<input type="checkbox"/>	f. Kite surf	<input type="checkbox"/>	g. Rafting	<input type="checkbox"/>	h. Snorkel	<input type="checkbox"/>
i. Tubing	<input type="checkbox"/>	j. Regata	<input type="checkbox"/>	k. Paseo en panga	<input type="checkbox"/>	l. Paseo en bote	<input type="checkbox"/>
m. Paseo en lancha	<input type="checkbox"/>	n. Paseo en moto acuática	<input type="checkbox"/>	o. Parasailing	<input type="checkbox"/>	p. Esquí acuático	<input type="checkbox"/>
q. Banana flotante	<input type="checkbox"/>	r. Boya	<input type="checkbox"/>	s. Pesca deportiva	<input type="checkbox"/>	Otro	<input type="checkbox"/> <a href="#">texto</a>
Observaciones: <a href="#">texto</a>							
9.1.2 En el Aire (M) <input type="checkbox"/>							
a. Alas Delta	<input type="checkbox"/>	b. Canopy	<input type="checkbox"/>	c. Parapente	<input type="checkbox"/>	d Otro	<input type="checkbox"/> <a href="#">texto</a>
Observaciones: <a href="#">texto</a>							
9.1.3 En Superficie Terrestre (M) <input type="checkbox"/>							
a. Montañismo	<input type="checkbox"/>	b. Escalada	<input type="checkbox"/>	c. Senderismo	<input type="checkbox"/>	d. Cicloturismo	<input type="checkbox"/>
e. Canyoning	<input type="checkbox"/>	f. Exploración de cuevas	<input type="checkbox"/>	g. Actividades Recreativas	<input type="checkbox"/>	h. Cabalgata	<input type="checkbox"/>
i. Caminata	<input type="checkbox"/>	j. Camping	<input type="checkbox"/>	k. Picnic	<input type="checkbox"/>	l. Observación de flora y fauna	<input type="checkbox"/>
m. Observación de astros	<input type="checkbox"/>	n. Otro	<input type="checkbox"/>	<a href="#">texto</a>			
Observaciones: <a href="#">texto</a>							
<b>9.2 ATRACTIVOS CULTURALES (U)</b> <input type="checkbox"/>							
9.2.1 Tangibles e intangibles <input type="checkbox"/>							
a. Recorridos guiados	<input type="checkbox"/>	b. Recorrido autoguiados	<input type="checkbox"/>	c. Visita a talleres artísticos	<input type="checkbox"/>	<input type="checkbox"/>	
h. Participación en talleres artísticos	<input type="checkbox"/>	d. Visita a talleres artesanales	<input type="checkbox"/>	i. Participación en talleres artesanales	<input type="checkbox"/>	<input type="checkbox"/>	
e. Exposiciones temáticas permanentes, temporales y eventuales	<input type="checkbox"/>	f. Exhibición de piezas, muestras, obras, etc., originales.	<input type="checkbox"/>	i. Actividades vivenciales y/o lúdicas	<input type="checkbox"/>	<input type="checkbox"/>	
g. Presentaciones o representaciones en vivo	<input type="checkbox"/>	h. Muestras audiovisuales	<input type="checkbox"/>	g. Fotografía	<input type="checkbox"/>	<input type="checkbox"/>	
j. Degustación de platos tradicionales	<input type="checkbox"/>	l. Participación de la celebración	<input type="checkbox"/>	m. Compra de artesanías	<input type="checkbox"/>	<input type="checkbox"/>	
n. Convivencia	<input type="checkbox"/>	o. Medicina ancestral	<input type="checkbox"/>	Otro	<input type="checkbox"/>	<a href="#">texto</a>	
Observaciones: <a href="#">texto</a>							
10. PROMOCIÓN Y COMERCIALIZACIÓN DEL ATRACTIVO		SI	<input checked="" type="checkbox"/>	NO	<input type="checkbox"/>	S/I	<input type="checkbox"/>
<b>10.1. Medios de Promoción del Atractivo (M)</b>							
¿Existe un plan de promoción turística cantonal?		SI	<input type="checkbox"/>	NO	<input checked="" type="checkbox"/>	Especifique: <a href="#">texto</a>	
¿El Atractivo se encuentra incluido en el plan de promoción turístico cantonal?		SI	<input type="checkbox"/>	NO	<input checked="" type="checkbox"/>		





Medio Promocional	Dirección y nombre de los medios promocionales	Periodicidad de la promoción			
a. Página WEB <input type="checkbox"/>	URL: <input type="text" value="texto"/>	Ninguna			
b. Red Social <input type="checkbox"/>	Nombre: <input type="text" value="texto"/>	Ninguna			
c. Revistas Especializadas <input type="checkbox"/>	Nombre: <input type="text" value="texto"/>	Ninguna			
d. Material POP <input type="checkbox"/>	Nombre: <input type="text" value="texto"/>	Ninguna			
e. Oficina de Información Turística <input type="checkbox"/>	Nombre: <input type="text" value="texto"/>	Ninguna			
f. Medios de comunicación (radio, tv, prensa) <input type="checkbox"/>	Nombre: <input type="text" value="texto"/>	Ninguna			
g. Asistencia a ferias turísticas <input type="checkbox"/>	Nombre: <input type="text" value="texto"/>	Ninguna			
h. Otro <input checked="" type="checkbox"/>	Nombre: <input type="text" value="Revista Municipal Oña"/>	Anual			
Observaciones: <input type="text" value="Se imprime una vez al año en las fiestas de Oña en el mes de mayo."/>					
<b>10.2. El atractivo forma parte de una oferta establecida (paquete turístico)</b> SI <input type="checkbox"/> NO <input checked="" type="checkbox"/> Especifique: <input type="text" value="texto"/>					
Observaciones: <input type="text" value="texto"/>					
<b>11. REGISTRO DE VISITANTES Y AFLUENCIA (M)</b> SI <input type="checkbox"/> NO <input checked="" type="checkbox"/> S/I <input type="checkbox"/>					
<b>11.1. Frecuencia de visita según datos estadísticos</b> <input type="checkbox"/>					
a. ¿Posee un sistema de registro de visitantes? SI <input type="checkbox"/> NO <input type="checkbox"/> Tipo: Digital <input type="checkbox"/> Papel <input checked="" type="checkbox"/> Años de registro					
b. ¿Se genera reporte de estadísticas de visita al atractivo? SI <input type="checkbox"/> NO <input type="checkbox"/> Frecuencia de los reportes: <input type="text" value="Mensual"/>					
c. Temporalidad de visita al atractivo					
Alta (meses) <input checked="" type="checkbox"/>	Especifique <input type="text" value="En meses de escolaridad se registran visitas de estudiantes con fines de investigación"/>	Número de visitantes <input type="text" value="50"/>			
Baja (meses) <input type="checkbox"/>		<input type="text" value="0"/>			
d. Llegada de turistas					
<input type="checkbox"/> Turista nacional	Llegadas mensuales	Total anual	<input type="checkbox"/> Turista extranjero	Llegadas mensuales	Total Anual
Ciudades de origen	<input type="text" value="texto"/>	<input type="text" value="0"/>	Países de origen	<input type="text" value="texto"/>	<input type="text" value="0"/>
	<input type="text" value="texto"/>	<input type="text" value="0"/>		<input type="text" value="texto"/>	<input type="text" value="0"/>
	<input type="text" value="texto"/>	<input type="text" value="0"/>		<input type="text" value="texto"/>	<input type="text" value="0"/>
Observaciones: <input type="text" value="texto"/>					
<b>11.2. Frecuencia de visita según informantes clave</b> <input checked="" type="checkbox"/>					
Nombre del Informante Clave: <input type="text" value="John Ullauri"/>			Contactos: <input type="text" value="(+593) 99 403 5233"/>		
Demanda según días de visita <input type="checkbox"/>			Demanda según frecuencia de visita <input checked="" type="checkbox"/>		
Lunes a viernes <input type="text" value="0"/>	Fines de semana <input type="text" value="0"/>	Días feriados <input type="text" value="0"/>	Permanente <input type="checkbox"/>	Estacional <input checked="" type="checkbox"/>	Esporádica <input type="checkbox"/> Inexistente <input type="checkbox"/>
Observaciones: <input type="text" value="texto"/>					
<b>12. RECURSO HUMANO</b> SI <input checked="" type="checkbox"/> NO <input type="checkbox"/> S/I <input type="checkbox"/>					
a. Número de personas a cargo de la administración y operación del atractivo <input checked="" type="checkbox"/> <input type="text" value="1"/>			d. Número de personas especializadas en turismo <input type="checkbox"/> <input type="text" value="0"/>		
e. Número de personas con nivel de instrucción (M): <input checked="" type="checkbox"/>		f. Número de personas capacitadas por temática (M) <input checked="" type="checkbox"/>		g. Número de personas que manejan algún de idiomas (M) <input type="checkbox"/>	
Primaria <input type="text" value="0"/>	Secundaria <input type="text" value="0"/>	Primeros Auxilios <input type="text" value="0"/>	Hospitalidad <input type="text" value="0"/>	Inglés <input type="text" value="0"/>	Alemán <input type="text" value="0"/>
Tercer Nivel <input type="text" value="1"/>	Cuarto Nivel <input type="text" value="0"/>	Atención al Cliente <input type="text" value="1"/>	Guianza <input type="text" value="0"/>	Francés <input type="text" value="0"/>	Italiano <input type="text" value="0"/>
Otro <input type="text" value="texto"/>		Sensibilización de discapacidades <input type="text" value="0"/>	Otro <input type="text" value="texto"/>	Chino <input type="text" value="0"/>	Otro <input type="text" value="texto"/>
Observaciones: <input type="text" value="texto"/>					

**13. DESCRIPCION DEL ATRACTIVO (500 caracteres)**

La Bella de París en un centro intercultural de carácter comunitario abierto al público que promueve la cultura expresada en diferentes actividades artísticas como literatura, talleres de danza, teatro y música. Es el principal espacio de información del cantón debido a la biblioteca que contiene sus procesos históricos. Su nombre fue dado por su antiguo propietario Segundo Merizalde.

**14. ANEXOS**

**a. Archivo Fotográfico (dos) (HD)**



**Fuente:** Fotografía: Camila Campoverde, Roman Sangurima, 2019.

**b. Ubicación gráfica del Atractivo**

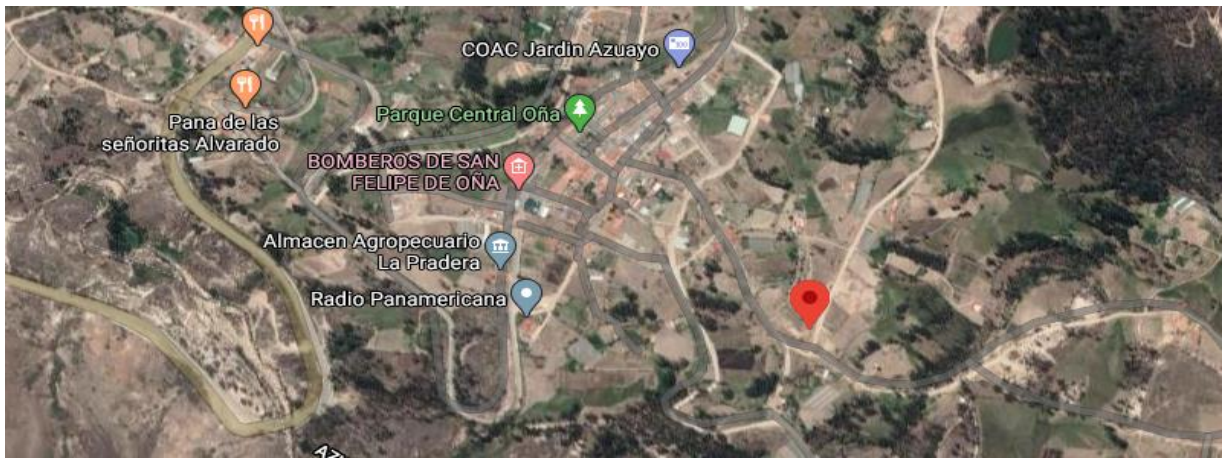

**Fuente:** <https://www.google.com/maps/place/3%C2%B028'22.3%22S+79%C2%B009'04.6%22W/@-3.4713005,-79.15864,1448m/data=!3m1!1e3!4m5!3m4!1s0x0:0x0!8m2!3d-3.472864!4d-79.15128>

**FIRMAS DE RESPONSABILIDAD (Obligatorio)**

ELABORADO POR:		VALIDADO POR:		APROBADO POR:	
Apellido y Nombre	Camila Campoverde y Roman Sangurima	Apellido y Nombre	Ing Verónica Cabrera	Apellido y Nombre	
Institución	Universidad de Cuenca	Institución	GADSFO	Institución	
Cargo	Estudiantes	Cargo	Asistente administrativa de planificación y promotora turística	Cargo	
Correo Electrónico	camila.campoverde96@ucuenca.edu.ec edgar.sangurima@ucuenca.edu.ec	Correo Electrónico	vero_24_1988@hotmail.com	Correo Electrónico	
Teléfono	0995655877 / 0978973485	Teléfono	099 220 1061	Teléfono	
Firma		Firma	Edgar Román Saquito	Firma	
Fecha	07 de octubre del 2019	Fecha	27 de mayo del 2020	Fecha	



## Anexo 10. Ficha de inventario de atractivos turísticos: Sitio Arqueológico de Cubilán

FICHA PARA EL LEVANTAMIENTO Y JERARQUIZACIÓN DE ATRACTIVOS TURÍSTICOS																	
Código del atractivo:	0	1	1	0	5	0	M	C	0	1	0	6	0	1	0	0	3
	Provincia		Cantón		Parroquia		Categoría		Tipo		Subtipo		Jerarquía		Atractivo		
<b>1. DATOS GENERALES</b>																	
1.1 Nombre del Atractivo Turístico																	
SITIO ARQUEOLÓGICO DE CUBILÁN																	
1.2 Categoría						1.3 Tipo						1.4 Subtipo					
MANIFESTACIONES_CULTURALES						ARQUITECTURA						ÁREA ARQUEOLÓGICA					
<b>2. UBICACIÓN DEL ATRACTIVO</b>																	
2.1 Provincia						2.2 Cantón						2.3 Parroquia					
AZUAY						OÑA						SAN FELIPE DE OÑA					
2.4 Barrio, Sector o Comuna						2.5 Calle Principal			2.6 Número			2.7 Transversal					
COMUNA MARCOS PEREZ DE CASTILLA						VÍA SARAGURO - YACUAMBI			S/N			S/N					
2.8 Latitud (grados decimales)						2.9 Longitud (grados decimales) <a href="#">Click</a>						2.10 Altura (msnm)					
-3.575497						-79.115096						3088 msnm					
2.11 Información del administrador																	
a. Tipo de Administrador: PUBLICO						b. Nombre de la Institución: GOBIERNO AUTÓNOMO DESCENTRALIZADO DE SAN FELIPE DE OÑA.											
c. Nombre del Administrador: DAVID OCHOA						d. Cargo que ocupa: DIRECTOR DE COODINACIÓN DE DESARROLLO HUMANO, EQUIDAD Y GENERO											
e. Teléfono / Celular: (+593) 99 241 0932						f. Correo Electrónico: davidagu.82@hotmail.com											
Observaciones: texto																	
<b>3. CARACTERÍSTICAS DEL ATRACTIVO</b>																	
3.1 Características climatológicas <input checked="" type="checkbox"/>																	
a. Clima: templado - frío						b. Temperatura(°C): 12 °C						c. Precipitación Pluviométrica (mm): 1000 a 3000 mm					
3.2 Línea de producto al que pertenece el atractivo (U) <input checked="" type="checkbox"/>																	
a. Cultura <input type="checkbox"/>						b. Naturaleza <input checked="" type="checkbox"/>						c. Aventura <input type="checkbox"/>					
3.3 Escenario donde se localiza el atractivo turístico <input checked="" type="checkbox"/>																	
a. Prístino <input type="checkbox"/>						b. Primitivo <input checked="" type="checkbox"/>						c. Rústico Natural <input type="checkbox"/>					
						d. Rural <input type="checkbox"/>						e. Urbano <input type="checkbox"/>					
3.4 Ingreso al atractivo (U) <input checked="" type="checkbox"/>																	
a. Tipo de Ingreso		b. Horario de Atención				c. Atención											
		Ingreso	Salida	Todos los días	Fines de semana y feriados	Solo días hábiles	Otro	Especificar									
Libre <input checked="" type="checkbox"/>	0:00	0:00	<input checked="" type="checkbox"/>	<input type="checkbox"/>	<input type="checkbox"/>	<input type="checkbox"/>	texto										
Restringido <input type="checkbox"/>	0:00	0:00	<input type="checkbox"/>	<input type="checkbox"/>	<input type="checkbox"/>	<input type="checkbox"/>	texto										
Pagado <input type="checkbox"/>	0:00	0:00	<input type="checkbox"/>	<input type="checkbox"/>	<input type="checkbox"/>	<input type="checkbox"/>	texto										
d. Maneja un sistema de reservas: <input type="checkbox"/>						f. Forma de Pago:		Efectivo <input type="checkbox"/> Dinero Electrónico <input type="checkbox"/> Depósito Bancario <input type="checkbox"/> Tarjeta de Débito <input type="checkbox"/>									
e. Precio: Desde 0,00 Hasta 0,00				Tarjeta de Crédito <input type="checkbox"/>		Transferencia Bancaria <input type="checkbox"/>		Cheque <input type="checkbox"/>									
g. Meses recomendables de visita:						texto											
Observaciones:																	



4. ACCESIBILIDAD Y CONECTIVIDAD AL ATRACTIVO										SI	<input checked="" type="checkbox"/>	NO	<input type="checkbox"/>	S/I	<input type="checkbox"/>	
a. Nombre de la ciudad o poblado más cercano (Que presente condiciones mínimas de servicios):										CENTRO DE OÑA						
b. Distancia desde la ciudad o poblado más cercano:		32 km	c. Tiempo estimado de desplazamiento en auto:			0:35 h/min	d. Coordenadas (grados decimales):				Lat.:	-3.469705	Long.:	-79.154505		
Observaciones: texto																
4.2 Vías de Acceso (M) <input checked="" type="checkbox"/>																
		Tipo de vía		Coordenada de inicio		Coordenada de fin		Distancia (km)		Tipo de material		Estado				
a. Terrestre (M) <input checked="" type="checkbox"/>		a. Primer orden <input checked="" type="checkbox"/>		-3.471134; -79.159483		-3.607216; -79.192356		22 km		Pavimento		Bueno				
		b. Segundo orden <input checked="" type="checkbox"/>		-3.607216; -79.192356		-3.584497; -79.114388		10 km		lastre		Malo				
		c. Tercer orden <input type="checkbox"/>		0		0		0		texto						
Observaciones: texto																
b. Acuático (U) <input type="checkbox"/>		Marítimo <input type="checkbox"/>		Puerto / Muelle de partida		texto		Estado		Puerto / Muelle de Llegada		texto		Estado		
		Lacustre <input type="checkbox"/>		Puerto / Muelle de partida		texto				Puerto / Muelle de Llegada		texto				
		Fluvial <input type="checkbox"/>		Puerto / Muelle de partida		texto				Puerto / Muelle de Llegada		texto				
Observaciones: N/A																
c. Aéreo (U) <input type="checkbox"/>		Nacional: <input type="checkbox"/>				Internacional: <input type="checkbox"/>										
Observaciones: N/A																
4.3 Servicio de transporte (M) <input checked="" type="checkbox"/>																
a. Bus <input type="checkbox"/>		b. Buseta <input type="checkbox"/>		c. Transporte 4x4 <input checked="" type="checkbox"/>		d. Taxi <input checked="" type="checkbox"/>		e. Moto taxi <input type="checkbox"/>		f. Teleférico <input type="checkbox"/>						
g. Lancha <input type="checkbox"/>		h. Bote <input type="checkbox"/>		i. Barco <input type="checkbox"/>		j. Canoa <input type="checkbox"/>		k. Avión <input type="checkbox"/>		l. Avioneta <input type="checkbox"/>						
m. Helicóptero <input type="checkbox"/>		n. Otro <input type="checkbox"/>		Especifique												
Observaciones: Es recomendable visitar en un transporte 4x4 por la condición de la vía al atractivo																
4.3.1 Detalle de transporte hacia el atractivo (M) <input checked="" type="checkbox"/>																
a. Nombre de la cooperativa o asociación que presta el servicio			b. Estación / terminal			c. Frecuencia				d. Detalle (Traslado origen / destino)						
						Diaria	Semanal	Mensual	Eventual							
COOPERATIVA DE TAXIS OÑA EXPRESS CIA. LTDA			27 DE FEBRERO Y SAN FELIPE DE OÑA			<input checked="" type="checkbox"/>	<input type="checkbox"/>	<input type="checkbox"/>	<input type="checkbox"/>		PARQUE CENTRAL / SITIO ARQUEOLÓGICO DE CUBILÁN					
TRANSPORTE MIXTO TRANSOÑA S.A.			27 DE FEBRERO Y SAN FELIPE DE OÑA			<input checked="" type="checkbox"/>	<input type="checkbox"/>	<input type="checkbox"/>	<input type="checkbox"/>		PARQUE CENTRAL / SITIO ARQUEOLÓGICO DE CUBILÁN					
texto			texto			<input type="checkbox"/>	<input type="checkbox"/>	<input type="checkbox"/>	<input type="checkbox"/>		texto					
texto			texto			<input type="checkbox"/>	<input type="checkbox"/>	<input type="checkbox"/>	<input type="checkbox"/>		texto					
texto			texto			<input type="checkbox"/>	<input type="checkbox"/>	<input type="checkbox"/>	<input type="checkbox"/>		texto					
4.4 Condiciones de accesibilidad del atractivo turístico al medio físico para personas con discapacidad (M) <input checked="" type="checkbox"/>																
General <input type="checkbox"/>		Discapacidad Física <input type="checkbox"/>		Discapacidad Visual <input type="checkbox"/>		Discapacidad Auditiva <input type="checkbox"/>		Discapacidad Intelectual o Psicosocial <input type="checkbox"/>		d. No es accesible <input checked="" type="checkbox"/>						
Observaciones:																
4.5 Señalización <input type="checkbox"/>																
a. Señalización de aproximación al atractivo <input type="checkbox"/>				Estado (U)		Bueno <input type="checkbox"/>		Regular <input type="checkbox"/>		Malo <input type="checkbox"/>						
Observaciones: Se recomienda visitar el atractivo con un guía debido a que en este lugar están ubicados otros recursos naturales en donde no se señala el nombre de cada recurso.																
5. PLANTA TURÍSTICA / COMPLEMENTARIOS										SI	<input checked="" type="checkbox"/>	NO	<input type="checkbox"/>	S/I	<input type="checkbox"/>	
5.1 Planta turística (M) <input checked="" type="checkbox"/>																
a. En el Atractivo <input type="checkbox"/>								b. En la ciudad o poblado cercano <input checked="" type="checkbox"/>								
Alojamiento <input type="checkbox"/>		Establecimientos registrados		Número de Habitaciones		Número de Plazas		Alojamiento <input checked="" type="checkbox"/>		Establecimientos registrados		Número de Habitaciones		Número de Plazas		
Hotel <input type="checkbox"/>		0		0		0		Hotel <input type="checkbox"/>		0		0		0		
Hostal <input type="checkbox"/>		0		0		0		Hostal <input checked="" type="checkbox"/>		1		15		23		
Hostería <input type="checkbox"/>		0		0		0		Hostería <input type="checkbox"/>		0		0		0		
Hacienda Turística <input type="checkbox"/>		0		0		0		Hacienda Turística <input type="checkbox"/>		0		0		0		
Lodge <input type="checkbox"/>		0		0		0		Lodge <input type="checkbox"/>		0		0		0		
Resort <input type="checkbox"/>		0		0		0		Resort <input type="checkbox"/>		0		0		0		
Refugio <input type="checkbox"/>		0		0		0		Refugio <input type="checkbox"/>		0		0		0		
Campamento Turístico <input type="checkbox"/>		0		0		0		Campamento Turístico <input type="checkbox"/>		0		0		0		
Casa de Huéspedes <input type="checkbox"/>		0		0		0		Casa de Huéspedes <input type="checkbox"/>		0		0		0		
Observaciones: texto								Observaciones: Establecimiento registrado en el Consolidado Nacional del Ministerio del Turismo								



Alimentos y bebidas <input type="checkbox"/>				Establecimientos registrados	Número de Mesas	Número de Plazas	Alimentos y bebidas <input checked="" type="checkbox"/>				Establecimientos registrados	Número de Mesas	Número de Plazas		
Restaurantes	<input type="checkbox"/>			0	0	0	Restaurantes	<input checked="" type="checkbox"/>			9	63	253		
Cafeterías	<input type="checkbox"/>			0	0	0	Cafeterías	<input type="checkbox"/>			0	0	0		
Bares	<input type="checkbox"/>			0	0	0	Bares	<input type="checkbox"/>			0	0	0		
Fuentes de soda	<input type="checkbox"/>			0	0	0	Fuentes de soda	<input type="checkbox"/>			0	0	0		
Observaciones: <a href="#">texto</a>							Observaciones: <a href="#">Existen 9 restaurantes registrados en el consolidado nacional y 7 no registrados, además de un cafetería.</a>								
Agencias de Viaje <input type="checkbox"/>				Establecimientos registrados			Agencias de Viaje <input type="checkbox"/>				Establecimientos registrados				
Mayoristas	<input type="checkbox"/>			0			Mayoristas	<input type="checkbox"/>			0				
Internacionales	<input type="checkbox"/>			0			Internacionales	<input type="checkbox"/>			0				
Operadoras	<input type="checkbox"/>			0			Operadoras	<input type="checkbox"/>			0				
Observaciones: <a href="#">texto</a>							Observaciones: <a href="#">texto</a>								
Guía	Local	Nacional	Nacional Especializado	Cultura	0			Guía	Local	Nacional	Nacional Especializado	Cultura	0		
<input type="checkbox"/>	0	0	0	Aventura	0			<input type="checkbox"/>	0	0	0	Aventura	0		
Observaciones: <a href="#">texto</a>							Observaciones: <a href="#">texto</a>								
5.2 Facilidades en el entorno al atractivo <input type="checkbox"/>															
Categoría (M)		Tipo (M)		Cantidad	Coordenadas	Administrador	Accesibilidad universal	Estado (U)							
a. De apoyo a la gestión turística <input type="checkbox"/>	Punto de Información		<input type="checkbox"/>	0	0	<a href="#">texto</a>	<input type="checkbox"/>	<input type="checkbox"/>	<input type="checkbox"/>	<input type="checkbox"/>					
	I-Tur		<input type="checkbox"/>	0	0	<a href="#">texto</a>	<input type="checkbox"/>	<input type="checkbox"/>	<input type="checkbox"/>	<input type="checkbox"/>					
	Centro de interpretación		<input type="checkbox"/>	0	0	<a href="#">texto</a>	<input type="checkbox"/>	<input type="checkbox"/>	<input type="checkbox"/>	<input type="checkbox"/>					
	Centro de facilitación turística		<input type="checkbox"/>	0	0	<a href="#">texto</a>	<input type="checkbox"/>	<input type="checkbox"/>	<input type="checkbox"/>	<input type="checkbox"/>					
	Centro de recepción de visitantes		<input type="checkbox"/>	0	0	<a href="#">texto</a>	<input type="checkbox"/>	<input type="checkbox"/>	<input type="checkbox"/>	<input type="checkbox"/>					
b. De observación y vigilancia <input type="checkbox"/>	Garitas de guardianía		<input type="checkbox"/>	0	0	<a href="#">texto</a>	<input type="checkbox"/>	<input type="checkbox"/>	<input type="checkbox"/>	<input type="checkbox"/>					
	Miradores		<input type="checkbox"/>	0	0		<input type="checkbox"/>	<input type="checkbox"/>	<input type="checkbox"/>	<input type="checkbox"/>					
	Torres de avistamiento de aves		<input type="checkbox"/>	0	0	<a href="#">texto</a>	<input type="checkbox"/>	<input type="checkbox"/>	<input type="checkbox"/>	<input type="checkbox"/>					
	Torres de vigilancia para salvavidas		<input type="checkbox"/>	0	0	<a href="#">texto</a>	<input type="checkbox"/>	<input type="checkbox"/>	<input type="checkbox"/>	<input type="checkbox"/>					
c. De recorrido y descanso <input type="checkbox"/>	Senderos		<input type="checkbox"/>	0	0	<a href="#">texto</a>	<input type="checkbox"/>	<input type="checkbox"/>	<input type="checkbox"/>	<input type="checkbox"/>					
	Estaciones de sombra y descanso		<input type="checkbox"/>	0	0	<a href="#">texto</a>	<input type="checkbox"/>	<input type="checkbox"/>	<input type="checkbox"/>	<input type="checkbox"/>					
	Áreas de acampar		<input type="checkbox"/>	0	0	<a href="#">texto</a>	<input type="checkbox"/>	<input type="checkbox"/>	<input type="checkbox"/>	<input type="checkbox"/>					
	Refugio de alta montaña		<input type="checkbox"/>	0	0	<a href="#">texto</a>	<input type="checkbox"/>	<input type="checkbox"/>	<input type="checkbox"/>	<input type="checkbox"/>					
d. De servicio <input type="checkbox"/>	Baterías sanitarias		<input type="checkbox"/>	0	0	<a href="#">texto</a>	<input type="checkbox"/>	<input type="checkbox"/>	<input type="checkbox"/>	<input type="checkbox"/>					
	Estacionamientos		<input type="checkbox"/>	0	0	<a href="#">texto</a>	<input type="checkbox"/>	<input type="checkbox"/>	<input type="checkbox"/>	<input type="checkbox"/>					
e. Otros <input type="checkbox"/>				0	0	<a href="#">texto</a>	<input type="checkbox"/>	<input type="checkbox"/>	<input type="checkbox"/>	<input type="checkbox"/>					
Observaciones: <a href="#">texto</a>															
5.3 Complementarios a la actividad turística (M) <input checked="" type="checkbox"/>															
a. En el Atractivo <input type="checkbox"/>							b. En la ciudad o poblado cercano <input checked="" type="checkbox"/>								
Alquiler y venta de equipo especializado <input type="checkbox"/>			Venta de artesanías y merchandising <input type="checkbox"/>				Alquiler y venta de equipo especializado <input type="checkbox"/>			Venta de artesanías y merchandising <input type="checkbox"/>					
Casa de cambio <input type="checkbox"/>	Cajero automático <input type="checkbox"/>	Otro <input type="checkbox"/>					Casa de cambio <input type="checkbox"/>	Cajero automático <input checked="" type="checkbox"/>	Otro <input type="checkbox"/>						
Especifique: <a href="#">texto</a>							Especifique: <a href="#">Cajero automático perteneciente a la cooperativa Jardín Azuayo.</a>								
Observaciones: <a href="#">texto</a>															





6. ESTADO DE CONSERVACIÓN E INTEGRACIÓN ATRACTIVO / ENTORNO				SI	<input checked="" type="checkbox"/>	NO	<input type="checkbox"/>	S/I	<input type="checkbox"/>
<b>6.1 Atractivo (U)</b>				<input checked="" type="checkbox"/>					
a. Conservado	<input type="checkbox"/>	b. Alterado	<input type="checkbox"/>	c. En proceso de deterioro	<input checked="" type="checkbox"/>	d. Deteriorado	<input type="checkbox"/>		
Observaciones: <a href="#">texto</a>									
6.1.1 Factores de alteración y deterioro (M)									
6.1.1.1 Naturales (M)					6.1.1.2 Antrópicos / Antropogénicos (M)				
a. Erosión	<input type="checkbox"/>	a. Actividades agrícolas y ganaderas	<input checked="" type="checkbox"/>	b. Actividades forestales	<input type="checkbox"/>	c. Actividades extractivas / minería	<input type="checkbox"/>		
b. Humedad	<input type="checkbox"/>	d. Actividades industriales	<input type="checkbox"/>	e. Negligencia / abandono	<input checked="" type="checkbox"/>	f. Huaquearía	<input type="checkbox"/>		
c. Desastres naturales	<input type="checkbox"/>	g. Conflicto de tenencia	<input type="checkbox"/>	h. Condiciones de uso y exposición	<input type="checkbox"/>	i. Falta de mantenimiento	<input checked="" type="checkbox"/>		
d. Flora/Fauna	<input type="checkbox"/>	j. Contaminación del ambiente	<input checked="" type="checkbox"/>	k. Generación de residuos	<input type="checkbox"/>	l. Expansión urbana	<input type="checkbox"/>		
e. Clima	<input type="checkbox"/>	m. Conflicto político / social	<input type="checkbox"/>	n. Desarrollo industrial / comercial	<input type="checkbox"/>	o. Vandalismo	<input type="checkbox"/>		
Otro	<input type="checkbox"/>	Especifique: <a href="#">texto</a>							
Observaciones: <a href="#">Los miradores se encuentran en mal estados y rotos, poniendo en riesgo la seguridad del visitante. Además de la construcción de una canal de riego.</a>									
<b>6.2 Entorno (U)</b>				<input checked="" type="checkbox"/>					
a. Conservado	<input type="checkbox"/>	b. Alterado	<input type="checkbox"/>	c. En proceso de deterioro	<input checked="" type="checkbox"/>	d. Deteriorado	<input type="checkbox"/>		
Observaciones:									
6.2.1 Factores de alteración y deterioro (M)									
6.2.1.1 Naturales (M)					6.2.1.2 Antrópicos / Antropogénicos (M)				
a. Erosión	<input type="checkbox"/>	a. Actividades agrícolas y ganaderas	<input checked="" type="checkbox"/>	b. Actividades forestales	<input type="checkbox"/>	c. Actividades extractivas / minería	<input type="checkbox"/>		
b. Humedad	<input type="checkbox"/>	d. Actividades industriales	<input type="checkbox"/>	e. Negligencia / abandono	<input checked="" type="checkbox"/>	f. Huaquearía	<input type="checkbox"/>		
c. Desastres naturales	<input type="checkbox"/>	g. Conflicto de tenencia	<input type="checkbox"/>	h. Condiciones de uso y exposición	<input type="checkbox"/>	i. Falta de mantenimiento	<input checked="" type="checkbox"/>		
d. Flora/Fauna	<input type="checkbox"/>	j. Contaminación del ambiente	<input checked="" type="checkbox"/>	k. Generación de residuos	<input type="checkbox"/>	l. Expansión urbana	<input type="checkbox"/>		
e. Clima	<input type="checkbox"/>	m. Conflicto político / social	<input type="checkbox"/>	n. Desarrollo industrial / comercial	<input type="checkbox"/>	o. Vandalismo	<input type="checkbox"/>		
Otro	<input type="checkbox"/>	Especifique: <a href="#">texto</a>							
Observaciones: <a href="#">Existe un canal de riego.</a>									
<b>6.3. Declaratoria del espacio turístico asociado al atractivo</b> <input type="checkbox"/>									
a. Declarante:	<a href="#">texto</a>	b. Denominación:	<a href="#">texto</a>	b. Fecha de declaración:	<a href="#">texto</a>	c. Alcance:	<a href="#">texto</a>		
Observaciones: <a href="#">texto</a>									
7. HIGIENE Y SEGURIDAD TURÍSTICA				SI	<input checked="" type="checkbox"/>	NO	<input type="checkbox"/>	S/I	<input type="checkbox"/>
<b>7.1 Servicios Básicos</b>				<input checked="" type="checkbox"/>					
<b>a. En el atractivo</b>					<b>b. En la ciudad o poblado mas cercano</b>				
Agua:	<input type="checkbox"/>				Agua	<input checked="" type="checkbox"/>	<a href="#">Entubada</a>		
Especifique: <a href="#">texto</a>					Especifique: <a href="#">texto</a>				
Energía eléctrica:	<input type="checkbox"/>				Energía eléctrica	<input checked="" type="checkbox"/>	<a href="#">Red eléctrica de servicio público</a>		
Especifique: <a href="#">texto</a>					Especifique: <a href="#">texto</a>				
Saneariento:	<input type="checkbox"/>				Saneariento:	<input checked="" type="checkbox"/>	<a href="#">Red pública</a>		
Especifique: <a href="#">texto</a>					Especifique: <a href="#">texto</a>				
Disposición de desechos	<input type="checkbox"/>				Disposición de desechos	<input checked="" type="checkbox"/>	<a href="#">Carro Recolector</a>		
Especifique: <a href="#">texto</a>					Especifique: <a href="#">texto</a>				
Observaciones: <a href="#">texto</a>									



7.2 Señalética en el atractivo <input type="checkbox"/>								
7.2.1 Ambiente	7.2.2. Tipo	7.2.3. Materialidad				7.2.4. Estado		
		a. Madera	b. Aluminio	c. Otro	Especifique	B	R	M
En áreas urbanas <input type="checkbox"/>	Pictograma de atractivos naturales	0	0	0	texto	<input type="checkbox"/>	<input type="checkbox"/>	<input type="checkbox"/>
	Pictograma de atractivos culturales	0	0	0	texto	<input type="checkbox"/>	<input type="checkbox"/>	<input type="checkbox"/>
	Pictograma de actividades turísticas	0	0	0	texto	<input type="checkbox"/>	<input type="checkbox"/>	<input type="checkbox"/>
	Pictograma de servicios de apoyo	0	0	0	texto	<input type="checkbox"/>	<input type="checkbox"/>	<input type="checkbox"/>
	Pictogramas de restricción	0	0	0	texto	<input type="checkbox"/>	<input type="checkbox"/>	<input type="checkbox"/>
	Tótems de atractivos turísticos	0	0	0	texto	<input type="checkbox"/>	<input type="checkbox"/>	<input type="checkbox"/>
	Tótems de sitio	0	0	0	texto	<input type="checkbox"/>	<input type="checkbox"/>	<input type="checkbox"/>
	Tótems direccionales	0	0	0	texto	<input type="checkbox"/>	<input type="checkbox"/>	<input type="checkbox"/>
En áreas naturales <input type="checkbox"/>	Pictograma de atractivos naturales	0	0	0	texto	<input type="checkbox"/>	<input type="checkbox"/>	<input type="checkbox"/>
	Pictograma de atractivos culturales	0	0	0	texto	<input type="checkbox"/>	<input type="checkbox"/>	<input type="checkbox"/>
	Pictograma de actividades turísticas	0	0	0	texto	<input type="checkbox"/>	<input type="checkbox"/>	<input type="checkbox"/>
	Pictograma de servicios de apoyo	0	0	0	texto	<input type="checkbox"/>	<input type="checkbox"/>	<input type="checkbox"/>
	Pictogramas de restricción	0	0	0	texto	<input type="checkbox"/>	<input type="checkbox"/>	<input type="checkbox"/>
	Señales turísticas de aproximación	0	0	0	texto	<input type="checkbox"/>	<input type="checkbox"/>	<input type="checkbox"/>
	Paneles de direccionamiento hacia atractivos	0	0	0	texto	<input type="checkbox"/>	<input type="checkbox"/>	<input type="checkbox"/>
	Panel informativo de atractivos	0	0	0	texto	<input type="checkbox"/>	<input type="checkbox"/>	<input type="checkbox"/>
	Panel informativo de direccionamiento hacia atractivos, servicios y actividades	0	0	0	texto	<input type="checkbox"/>	<input type="checkbox"/>	<input type="checkbox"/>
	Mesas interpretativas	0	0	0	texto	<input type="checkbox"/>	<input type="checkbox"/>	<input type="checkbox"/>
	Tótem de sitio	0	0	0	texto	<input type="checkbox"/>	<input type="checkbox"/>	<input type="checkbox"/>
Tótem de direccionamiento	0	0	0	texto	<input type="checkbox"/>	<input type="checkbox"/>	<input type="checkbox"/>	
Letreros informativos <input type="checkbox"/>	De información botánica	0	0	0	texto	<input type="checkbox"/>	<input type="checkbox"/>	<input type="checkbox"/>
	Normativos de concienciación	0	0	0	texto	<input type="checkbox"/>	<input type="checkbox"/>	<input type="checkbox"/>
Señalética interna de seguridad <input type="checkbox"/>	Protección de los elementos del atractivo	0	0	0	texto	<input type="checkbox"/>	<input type="checkbox"/>	<input type="checkbox"/>
Otros <input type="checkbox"/>	texto							
Observaciones: _____								



<b>7.3 Salud (más cercano) (M)</b> <input checked="" type="checkbox"/>							
<b>a. En el atractivo</b> <input type="checkbox"/>			<b>b. En la ciudad o poblado mas cercano</b> <input checked="" type="checkbox"/>				
Hospital o Clínica	<input type="checkbox"/>	Cantidad	0	Hospital o Clínica	<input type="checkbox"/>	Cantidad	0
Puesto / Centro de salud	<input type="checkbox"/>		0	Puesto / Centro de salud	<input checked="" type="checkbox"/>		1
Dispensario médico	<input type="checkbox"/>		0	Dispensario médico	<input type="checkbox"/>		0
Botiquín de primeros auxilios	<input type="checkbox"/>		0	Botiquín de primeros auxilios	<input type="checkbox"/>		0
Otros	<input type="checkbox"/>		0	Otros	<input type="checkbox"/>		0
Observaciones: Atención: domingo a domingo. Dirección: calle 24 de mayo. Teléfono: 2434120							
<b>7.4 Seguridad (M)</b> <input checked="" type="checkbox"/>							
a. Privada	<input type="checkbox"/>	Detalle	texto				
b. Policía nacional	<input checked="" type="checkbox"/>		ECU 911				
c. Policía metropolitana / Municipal	<input type="checkbox"/>		texto				
d. Otra	<input type="checkbox"/>		texto				
Observaciones: texto							
<b>7.5 Servicio de comunicación de uso público (M)</b> <input checked="" type="checkbox"/>							
<b>a. En el atractivo</b> <input type="checkbox"/>			<b>b. En la ciudad o poblado mas cercano</b> <input checked="" type="checkbox"/>				
Telefonía (M) <input type="checkbox"/>		Conexión a internet (M) <input type="checkbox"/>		Telefonía (M) <input checked="" type="checkbox"/>		Conexión a internet (M) <input checked="" type="checkbox"/>	
Fija <input type="checkbox"/>	Línea telefónica <input type="checkbox"/>	Fibra óptica <input type="checkbox"/>	Fija <input checked="" type="checkbox"/>	Línea telefónica <input type="checkbox"/>	Fibra óptica <input type="checkbox"/>		
Móvil <input type="checkbox"/>	Satélite <input type="checkbox"/>	Redes inalámbricas <input type="checkbox"/>	Móvil <input checked="" type="checkbox"/>	Satélite <input type="checkbox"/>	Redes inalámbricas <input checked="" type="checkbox"/>		
Satelital <input type="checkbox"/>	Telefonía móvil <input type="checkbox"/>		Satelital <input type="checkbox"/>	Telefonía móvil <input type="checkbox"/>			
Observaciones: texto							
Radio portátil (U) <input type="checkbox"/>							
De uso exclusivo para el visitante <input type="checkbox"/>		De uso exclusivo para comunicación interna <input type="checkbox"/>		De uso exclusivo en caso de emergencia <input type="checkbox"/>			
Observaciones: S/I							
<b>7.6 Multiamenazas (M)</b> <input type="checkbox"/>							
Deslaves <input type="checkbox"/>		Sismos <input type="checkbox"/>		Erupciones volcánicas <input type="checkbox"/>		Incendios forestales <input type="checkbox"/>	
Sequía <input type="checkbox"/>		Inundaciones <input type="checkbox"/>		Aguajes <input type="checkbox"/>		Tsunami <input type="checkbox"/>	
¿Existe un plan de contingencia en caso de catástrofes? <input type="checkbox"/>		Institución que elaboró el documento. texto		Nombre del documento: texto		Año de elaboración: de 0	
Observaciones: S/I							
<b>8. POLÍTICAS Y REGULACIONES</b> <span style="float: right;">SI <input type="checkbox"/> NO <input checked="" type="checkbox"/> S/I <input type="checkbox"/></span>							
a. ¿El GAD cuenta con el Plan de Desarrollo Turístico Territorial?			SI <input type="checkbox"/>	NO <input type="checkbox"/>	Año de elaboración:		
b. ¿El atractivo se encuentra dentro de la planificación turística territorial (GAD'S)?			SI <input type="checkbox"/>	NO <input type="checkbox"/>	Especifique:		
texto							
c. ¿Existen normativas que se apliquen para el desarrollo de la actividad turística en el atractivo?			SI <input type="checkbox"/>	NO <input type="checkbox"/>	Especifique:		
texto							
d. ¿Existen ordenanzas que se apliquen para el desarrollo de la actividad turística en el atractivo?			SI <input type="checkbox"/>	NO <input type="checkbox"/>	Especifique:		
texto							
Observaciones: Competencias de los GAD municipales en actividades turísticas se encuentran actualmente en análisis.							



9. ACTIVIDADES QUE SE PRACTICAN (U)		SI	<input checked="" type="checkbox"/>	NO	<input type="checkbox"/>	S/I	<input type="checkbox"/>
<b>9.1 ATRACTIVOS NATURALES (M)</b> <input type="checkbox"/>							
9.1.1 En el Agua (M) <input type="checkbox"/>							
a. Buceo	<input type="checkbox"/>	b. Kayak de mar	<input type="checkbox"/>	c. Kayak lacustre	<input type="checkbox"/>	d. Kayak de Río	<input type="checkbox"/>
e. Surf	<input type="checkbox"/>	f. Kite surf	<input type="checkbox"/>	g. Rafting	<input type="checkbox"/>	h. Snorkel	<input type="checkbox"/>
i. Tubing	<input type="checkbox"/>	j. Regata	<input type="checkbox"/>	k. Paseo en panga	<input type="checkbox"/>	l. Paseo en bote	<input type="checkbox"/>
m. Paseo en lancha	<input type="checkbox"/>	n. Paseo en moto acuática	<input type="checkbox"/>	o. Parasailing	<input type="checkbox"/>	p. Esquí acuático	<input type="checkbox"/>
q. Banana flotante	<input type="checkbox"/>	r. Boya	<input type="checkbox"/>	s. Pesca deportiva	<input type="checkbox"/>	Otro	<input type="checkbox"/> <a href="#">texto</a>
Observaciones: <a href="#">texto</a>							
9.1.2 En el Aire (M) <input type="checkbox"/>							
a. Alas Delta	<input type="checkbox"/>	b. Canopy	<input type="checkbox"/>	c. Parapente	<input type="checkbox"/>	d. Otro	<input type="checkbox"/> <a href="#">texto</a>
Observaciones: <a href="#">texto</a>							
9.1.3 En Superficie Terrestre (M) <input type="checkbox"/>							
a. Montañismo	<input type="checkbox"/>	b. Escalada	<input type="checkbox"/>	c. Senderismo	<input type="checkbox"/>	d. Cicloturismo	<input type="checkbox"/>
e. Canyoning	<input type="checkbox"/>	f. Exploración de cuevas	<input type="checkbox"/>	g. Actividades Recreativas	<input type="checkbox"/>	h. Cabalgata	<input type="checkbox"/>
i. Caminata	<input type="checkbox"/>	j. Camping	<input type="checkbox"/>	k. Picnic	<input type="checkbox"/>	l. Observación de flora y fauna	<input type="checkbox"/>
m. Observación de astros	<input type="checkbox"/>	n. Otro	<input type="checkbox"/>	<a href="#">texto</a>			
Observaciones: <a href="#">texto</a>							
<b>9.2 ATRACTIVOS CULTURALES (U)</b> <input type="checkbox"/>							
9.2.1 Tangibles e intangibles <input type="checkbox"/>							
a. Recorridos guiados	<input type="checkbox"/>	b. Recorrido autoguiados	<input type="checkbox"/>	c. Visita a talleres artísticos	<input type="checkbox"/>		
h. Participación en talleres artísticos	<input type="checkbox"/>	d. Visita a talleres artesanales	<input type="checkbox"/>	i. Participación en talleres artesanales	<input type="checkbox"/>		
e. Exposiciones temáticas permanentes, temporales y eventuales	<input type="checkbox"/>	f. Exhibición de piezas, muestras, obras, etc., originales.	<input type="checkbox"/>	i. Actividades vivenciales y/o lúdicas	<input type="checkbox"/>		
g. Presentaciones o representaciones en vivo	<input type="checkbox"/>	h. Muestras audiovisuales	<input type="checkbox"/>	g. Fotografía	<input type="checkbox"/>		
j. Degustación de platos tradicionales	<input type="checkbox"/>	l. Participación de la celebración	<input type="checkbox"/>	m. Compra de artesanías	<input type="checkbox"/>		
n. Convivencia	<input type="checkbox"/>	o. Medicina ancestral	<input type="checkbox"/>	Otro	<input type="checkbox"/>	<a href="#">texto</a>	
Observaciones: <a href="#">Se pueden visitar recursos naturales dentro de este zona y realizar caminata, camping, fotografía, observación de flora y fauna, entre otras.</a>							
10. PROMOCIÓN Y COMERCIALIZACIÓN DEL ATRACTIVO		SI	<input checked="" type="checkbox"/>	NO	<input type="checkbox"/>	S/I	<input type="checkbox"/>
<b>10.1. Medios de Promoción del Atractivo (M)</b>							
¿Existe un plan de promoción turística cantonal?		SI	<input type="checkbox"/>	NO	<input checked="" type="checkbox"/>	Especifique: <a href="#">texto</a>	
¿El Atractivo se encuentra incluido en el plan de promoción turístico cantonal?		SI	<input type="checkbox"/>	NO	<input checked="" type="checkbox"/>		



Medio Promocional	Dirección y nombre de los medios promocionales	Periodicidad de la promoción			
a. Página WEB <input type="checkbox"/>	URL: <input type="text" value="texto"/>	Ninguna			
b. Red Social <input type="checkbox"/>	Nombre: <input type="text" value="texto"/>	Ninguna			
c. Revistas Especializadas <input type="checkbox"/>	Nombre: <input type="text" value="texto"/>	Ninguna			
d. Material POP <input type="checkbox"/>	Nombre: <input type="text" value="texto"/>	Ninguna			
e. Oficina de Información Turística <input type="checkbox"/>	Nombre: <input type="text" value="texto"/>	Ninguna			
f. Medios de comunicación (radio, tv, prensa) <input type="checkbox"/>	Nombre: <input type="text" value="texto"/>	Ninguna			
g. Asistencia a ferias turísticas <input type="checkbox"/>	Nombre: <input type="text" value="texto"/>	Ninguna			
h. Otro <input checked="" type="checkbox"/>	Nombre: AFICHES	Anual			
Observaciones: <input type="text" value="Afiches expuestos en el GAD municipal."/>					
<b>10.2. El atractivo forma parte de una oferta establecida (paquete turístico)</b> SI <input type="checkbox"/> NO <input checked="" type="checkbox"/> Especifique: <input type="text" value="texto"/>					
Observaciones: <input type="text" value="texto"/>					
<b>11. REGISTRO DE VISITANTES Y AFLUENCIA (M)</b> SI <input type="checkbox"/> NO <input checked="" type="checkbox"/> S/I <input type="checkbox"/>					
<b>11.1. Frecuencia de visita según datos estadísticos</b> <input type="checkbox"/>					
a. ¿Posee un sistema de registro de visitantes? SI <input type="checkbox"/> NO <input type="checkbox"/> Tipo: Digital <input type="checkbox"/> Papel <input type="checkbox"/> Años de registro <input type="text" value="0"/>					
b. ¿Se genera reporte de estadísticas de visita al atractivo? SI <input type="checkbox"/> NO <input type="checkbox"/> Frecuencia de los reportes: <input type="text" value="Ninguna"/>					
c. Temporalidad de visita al atractivo					
Alta (meses) <input type="checkbox"/>	Especifique	<input type="text" value="S/I"/>	Número de visitantes	<input type="text" value="0"/>	
Baja (meses) <input type="checkbox"/>		<input type="text" value="S/I"/>		<input type="text" value="0"/>	
d. Llegada de turistas					
<input type="checkbox"/> Turista nacional	Llegadas mensuales	Total anual	<input type="checkbox"/> Turista extranjero	Llegadas mensuales	Total Anual
Ciudades de origen	<input type="text" value="texto"/>	<input type="text" value="0"/>	Países de origen	<input type="text" value="texto"/>	<input type="text" value="0"/>
	<input type="text" value="texto"/>	<input type="text" value="0"/>		<input type="text" value="texto"/>	<input type="text" value="0"/>
	<input type="text" value="texto"/>	<input type="text" value="0"/>		<input type="text" value="texto"/>	<input type="text" value="0"/>
Observaciones: <input type="text" value="texto"/>					
<b>11.2. Frecuencia de visita según informantes clave</b> <input type="checkbox"/>					
Nombre del Informante Clave: <input type="text" value="texto"/>			Contactos: <input type="text" value="(+593)"/>		
Demanda según días de visita <input type="checkbox"/>			Demanda según frecuencia de visita <input type="checkbox"/>		
Lunes a viernes <input type="text" value="0"/>	Fines de semana <input type="text" value="0"/>	Días feriados <input type="text" value="0"/>	Permanente <input type="checkbox"/>	Estacional <input type="checkbox"/>	Esporádica <input type="checkbox"/> Inexistente <input type="checkbox"/>
Observaciones: <input type="text" value="texto"/>					
<b>12. RECURSO HUMANO</b> SI <input checked="" type="checkbox"/> NO <input type="checkbox"/> S/I <input type="checkbox"/>					
a. Número de personas a cargo de la administración y operación del atractivo <input checked="" type="checkbox"/> <input type="text" value="2"/>			d. Número de personas especializadas en turismo <input checked="" type="checkbox"/> <input type="text" value="1"/>		
e. Número de personas con nivel de instrucción (M): <input checked="" type="checkbox"/>		f. Número de personas capacitadas por temática (M) <input checked="" type="checkbox"/>		g. Número de personas que manejan algún de idiomas (M) <input checked="" type="checkbox"/>	
Primaria <input type="text" value="0"/>	Secundaria <input type="text" value="0"/>	Primeros Auxilios <input type="text" value="0"/>	Hospitalidad <input type="text" value="1"/>	Inglés <input type="text" value="1"/>	Alemán <input type="text" value="0"/>
Tercer Nivel <input type="text" value="2"/>	Cuarto Nivel <input type="text" value="0"/>	Atención al Cliente <input type="text" value="0"/>	Guianza <input type="text" value="0"/>	Francés <input type="text" value="0"/>	Italiano <input type="text" value="0"/>
Otro <input type="text" value="texto"/>	Sensibilización de discapacidades <input type="text" value="0"/>	Otro <input type="text" value="texto"/>	Chino <input type="text" value="0"/>	Otro <input type="text" value="texto"/>	
Observaciones: <input type="text" value="texto"/>					

**13. DESCRIPCION DEL ATRACTIVO (500 caracteres)**

El Sitio Arqueológico de Cubilán se encuentra cercano a la vía Saraguro - Yacuambi. En este lugar se encontraron vestigios arqueológicos de la cultura Cubilán como puntas de flecha, pieles, entre otros. También se encuentran partes conservadas del camino del Inca. Está rodeado de una variedad de flora y fauna. Además de contar con una cascada que consiste en el recurso natural más importante.

¶

**a. Archivo Fotográfico (dos) (HD)**



**Fuente:** Fotografía: Camila Campoverde, Roman Sangurima, 2019.

**b. Ubicación gráfica del Atractivo**



**Fuente:** <https://www.google.com/maps/place/3%C2%B034'31.8%22S+79%C2%B006'54.4%22W/@-3.5746778,-79.1241511,2843m/data=!3m1!1e3!4m5!3m4!1s0x0:0x0:8m2!3d-3.57549714d-79.115096>

**FIRMAS DE RESPONSABILIDAD (Obligatorio)**

ELABORADO POR:		VALIDADO POR:		APROBADO POR:	
Apellido y Nombre	Camila Campoverde, Román Sangurima	Apellido y Nombre	Ing Verónica Cabrera	Apellido y Nombre	
Institución	Universidad de Cuenca	Institución	GADSFO	Institución	
Cargo	Estudiantes	Cargo	Asistente administrativa de planificación y promotora turística	Cargo	
Correo Electrónico	<a href="mailto:camila.campoverde96@ucuenca.edu.ec">camila.campoverde96@ucuenca.edu.ec</a>	Correo Electrónico	<a href="mailto:vero_24_1988@hotmail.com">vero_24_1988@hotmail.com</a>	Correo Electrónico	
Teléfono	0995855877 / 0978973485	Teléfono	099 220 1061	Teléfono	
Firma		Firma		Firma	
Fecha	09 de diciembre del 2019	Fecha	27 de mayo del 2020	Fecha	





## Anexo 11. Ficha de inventario de atractivos turísticos: Sitio Arqueológico de Pucará

FICHA PARA EL LEVANTAMIENTO Y JERARQUIZACIÓN DE ATRACTIVOS TURÍSTICOS																	
Código del atractivo:	0	1	1	0	5	0	M	C	0	1	0	6	0	1	0	0	4
	Provincia		Cantón		Parroquia		Categoría		Tipo		Subtipo		Jerarquía		Atractivo		
<b>1. DATOS GENERALES</b>																	
1.1 Nombre del Atractivo Turístico																	
SITIO ARQUEOLÓGICO DE PUCARÁ																	
1.2 Categoría				1.3 Tipo				1.4 Subtipo									
MANIFESTACIONES_CULTURALES				ARQUITECTURA				ÁREA ARQUEOLÓGICA									
<b>2. UBICACIÓN DEL ATRACTIVO</b>																	
2.1 Provincia				2.2 Cantón				2.3 Parroquia									
AZUAY				OÑA				SAN FELIPE DE OÑA									
2.4 Barrio, Sector o Comuna				2.5 Calle Principal				2.6 Número		2.7 Transversal							
COMUNIDAD PUCARÁ				S/I													
2.8 Latitud (grados decimales)				2.9 Longitud (grados decimales) <a href="#">Click</a>				2.10 Altura (msnm)									
-3,466877				-79,164927				2334 msnm									
2.11 Información del administrador																	
a. Tipo de Administrador: PÚBLICO				b. Nombre de la Institución: GOBIERNO AUTÓNOMO DESCENTRALIZADO DE SAN FELIPE DE OÑA													
c. Nombre del Administrador: DAVID OCHOA				d. Cargo que ocupa: DIRECTOR DE COODINACIÓN DE DESARROLLO HUMANO, EQUIDAD Y GENERO													
e. Teléfono / Celular: (+593) 99 241 0932				f. Correo Electrónico: davidagu.82@hotmail.com													
Observaciones:																	
<b>3. CARACTERÍSTICAS DEL ATRACTIVO</b>																	
3.1 Características climatólogicas <input checked="" type="checkbox"/>																	
a. Clima: Templado - seco				b. Temperatura(°C): 16°C				c. Precipitación Pluviométrica (mm): 1000 a 3000 mm									
3.2 Línea de producto al que pertenece el atractivo (U) <input checked="" type="checkbox"/>																	
a. Cultura <input type="checkbox"/>				b. Naturaleza <input checked="" type="checkbox"/>				c. Aventura <input type="checkbox"/>									
3.3 Escenario donde se localiza el atractivo turístico <input checked="" type="checkbox"/>																	
a. Prístino <input type="checkbox"/>				b. Primitivo <input checked="" type="checkbox"/>				c. Rústico Natural <input type="checkbox"/>		d. Rural <input type="checkbox"/>		e. Urbano <input type="checkbox"/>					
3.4 Ingreso al atractivo (U) <input checked="" type="checkbox"/>																	
a. Tipo de Ingreso		b. Horario de Atención				c. Atención											
		Ingreso	Salida	Todos los días		Fines de semana y feriados		Solo días hábiles		Otro	Especificar						
Libre <input checked="" type="checkbox"/>	0:00	0:00	<input checked="" type="checkbox"/>		<input type="checkbox"/>		<input type="checkbox"/>		<input type="checkbox"/>	texto							
Restringido <input type="checkbox"/>	0:00	0:00	<input type="checkbox"/>		<input type="checkbox"/>		<input type="checkbox"/>		<input type="checkbox"/>	texto							
Pagado <input type="checkbox"/>	0:00	0:00	<input type="checkbox"/>		<input type="checkbox"/>		<input type="checkbox"/>		<input type="checkbox"/>	texto							
d. Maneja un sistema de reservas: <input type="checkbox"/>				f. Forma de Pago:		Efectivo <input type="checkbox"/>		Dinero Electrónico <input type="checkbox"/>		Depósito Bancario <input type="checkbox"/>		Tarjeta de Débito <input type="checkbox"/>					
e. Precio: Desde 0,00 Hasta 0,00		Tarjeta de Crédito <input type="checkbox"/>				Transferencia Bancaria <input type="checkbox"/>		Cheque <input type="checkbox"/>									
g. Meses recomendables de visita:																	
Observaciones: texto																	



4. ACCESIBILIDAD Y CONECTIVIDAD AL ATRACTIVO										SI	<input checked="" type="checkbox"/>	NO	<input type="checkbox"/>	S/I	<input type="checkbox"/>								
a. Nombre de la ciudad o poblado más cercano (Que presente condiciones mínimas de servicios):										CENTRO DE OÑA													
b. Distancia desde la ciudad o poblado más cercano:		0,9	km	c. Tiempo estimado de desplazamiento en auto:		0:15	h/min	d. Coordenadas (grados decimales):		Lat.:	-3.469705	Long.:	-79.154505										
Observaciones:										texto													
4.2 Vías de Acceso (M)										<input checked="" type="checkbox"/>													
		Tipo de vía		Coordenada de inicio		Coordenada de fin		Distancia (km)		Tipo de material		Estado											
a. Terrestre (M)		<input checked="" type="checkbox"/>		a. Primer orden		<input type="checkbox"/>		0		0		0		texto									
				b. Segundo orden		<input type="checkbox"/>		0		0		0		texto									
				c. Tercer orden		<input checked="" type="checkbox"/>		-3.46523, -79.16471		-3.46818, -79.15917		0,9		LASTRE		Malo							
Observaciones:										texto													
b. Acuático (U)		<input type="checkbox"/>		Marítimo		<input type="checkbox"/>		Puerto / Muelle de partida		texto		Estado		Puerto / Muelle de Llegada		texto	Estado						
				Lacustre		<input type="checkbox"/>		Puerto / Muelle de partida		texto				Puerto / Muelle de Llegada		texto							
				Fluvial		<input type="checkbox"/>		Puerto / Muelle de partida		texto				Puerto / Muelle de Llegada		texto							
Observaciones:										texto													
c. Aéreo (U)		<input type="checkbox"/>		Nacional:		<input type="checkbox"/>		Internacional:		<input type="checkbox"/>													
Observaciones:										texto													
4.3 Servicio de transporte (M)										<input checked="" type="checkbox"/>													
a. Bus		<input type="checkbox"/>		b. Buseta		<input type="checkbox"/>		c. Transporte 4x4		<input checked="" type="checkbox"/>		d. Taxi		<input checked="" type="checkbox"/>		e. Moto taxi		<input type="checkbox"/>		f. Teleférico		<input type="checkbox"/>	
g. Lancha		<input type="checkbox"/>		h. Bote		<input type="checkbox"/>		i. Barco		<input type="checkbox"/>		j. Canoa		<input type="checkbox"/>		k. Avión		<input type="checkbox"/>		l. Avioneta		<input type="checkbox"/>	
m. Helicóptero		<input type="checkbox"/>		n. Otro		<input type="checkbox"/>		Especifique															
Observaciones:										Es recomendable visitar en un transporte 4x4 por la condición de la vía.													
4.3.1 Detalle de transporte hacia el atractivo (M)										<input checked="" type="checkbox"/>													
a. Nombre de la cooperativa o asociación que presta el servicio		b. Estación / terminal		c. Frecuencia				d. Detalle (Traslado origen / destino)															
				Día	Semanal	Mensual	Eventual																
COOPERATIVA DE TAXIS OÑA EXPRESS CIA LTDA		27 DE FEBRERO Y SAN FELIPE DE OÑA		<input checked="" type="checkbox"/>	<input type="checkbox"/>	<input type="checkbox"/>	<input type="checkbox"/>	PARQUE CENTRAL / SITIO ARQUEOLÓGICO DE PUCARÁ															
TRANSPORTE MIXTO TRANSOÑA S.A.		27 DE FEBRERO Y SAN FELIPE DE OÑA		<input checked="" type="checkbox"/>	<input type="checkbox"/>	<input type="checkbox"/>	<input type="checkbox"/>	PARQUE CENTRAL / SITIO ARQUEOLÓGICO DE PUCARÁ															
texto		texto		<input type="checkbox"/>	<input type="checkbox"/>	<input type="checkbox"/>	<input type="checkbox"/>	texto															
texto		texto		<input type="checkbox"/>	<input type="checkbox"/>	<input type="checkbox"/>	<input type="checkbox"/>	texto															
texto		texto		<input type="checkbox"/>	<input type="checkbox"/>	<input type="checkbox"/>	<input type="checkbox"/>	texto															
4.4 Condiciones de accesibilidad del atractivo turístico al medio físico para personas con discapacidad (M)										<input checked="" type="checkbox"/>													
General		<input type="checkbox"/>		Discapacidad Física		<input type="checkbox"/>		Discapacidad Visual		<input type="checkbox"/>		Discapacidad Auditiva		<input type="checkbox"/>		Discapacidad Intelectual o Psicosocial		<input type="checkbox"/>		d. No es accesible		<input checked="" type="checkbox"/>	
Observaciones:										texto													
4.5 Señalización										<input type="checkbox"/>													
a. Señalización de aproximación al atractivo		<input type="checkbox"/>		Estado (U)		Bueno		<input type="checkbox"/>		Regular		<input type="checkbox"/>		Malo		<input type="checkbox"/>							
Observaciones:																							
5. PLANTA TURÍSTICA / COMPLEMENTARIOS										SI	<input checked="" type="checkbox"/>	NO	<input type="checkbox"/>	S/I	<input type="checkbox"/>								
5.1 Planta turística (M)										<input checked="" type="checkbox"/>													
a. En el Atractivo					b. En la ciudad o poblado cercano																		
<input type="checkbox"/>					<input checked="" type="checkbox"/>																		
Alojamiento		Establecimientos registrados		Número de Habitaciones		Número de Plazas		Alojamiento		Establecimientos registrados		Número de Habitaciones		Número de Plazas									
Hotel		<input type="checkbox"/>		0		0		Hotel		<input type="checkbox"/>		0		0									
Hostal		<input type="checkbox"/>		0		0		Hostal		<input checked="" type="checkbox"/>		1		15									
Hostería		<input type="checkbox"/>		0		0		Hostería		<input type="checkbox"/>		0		0									
Hacienda Turística		<input type="checkbox"/>		0		0		Hacienda Turística		<input type="checkbox"/>		0		0									
Lodge		<input type="checkbox"/>		0		0		Lodge		<input type="checkbox"/>		0		0									
Resort		<input type="checkbox"/>		0		0		Resort		<input type="checkbox"/>		0		0									
Refugio		<input type="checkbox"/>		0		0		Refugio		<input type="checkbox"/>		0		0									
Campamento Turístico		<input type="checkbox"/>		0		0		Campamento Turístico		<input type="checkbox"/>		0		0									
Casa de Huéspedes		<input type="checkbox"/>		0		0		Casa de Huéspedes		<input type="checkbox"/>		0		0									
Observaciones:										texto													
										Observaciones: Establecimiento registrado en el Consolidado Nacional del Ministerio del Turismo													



Alimentos y bebidas <input type="checkbox"/>				Establecimientos registrados	Número de Mesas	Número de Plazas	Alimentos y bebidas <input checked="" type="checkbox"/>				Establecimientos registrados	Número de Mesas	Número de Plazas		
Restaurantes	<input type="checkbox"/>			0	0	0	Restaurantes	<input checked="" type="checkbox"/>			9	63	253		
Cafeterías	<input type="checkbox"/>			0	0	0	Cafeterías	<input type="checkbox"/>			0	0	0		
Bares	<input type="checkbox"/>			0	0	0	Bares	<input type="checkbox"/>			0	0	0		
Fuentes de soda	<input type="checkbox"/>			0	0	0	Fuentes de soda	<input type="checkbox"/>			0	0	0		
Observaciones: <a href="#">texto</a>							Observaciones: Existen 9 restaurantes registrados en el consolidado nacional y 7 no registrados, además de un cafetería.								
Agencias de Viaje <input type="checkbox"/>				Establecimientos registrados			Agencias de Viaje <input type="checkbox"/>				Establecimientos registrados				
Mayoristas	<input type="checkbox"/>			0			Mayoristas	<input type="checkbox"/>			0				
Internacionales	<input type="checkbox"/>			0			Internacionales	<input type="checkbox"/>			0				
Operadoras	<input type="checkbox"/>			0			Operadoras	<input type="checkbox"/>			0				
Observaciones: <a href="#">texto</a>							Observaciones: <a href="#">texto</a>								
Guía	Local	Nacional	Nacional Especializado	Cultura	0			Guía	Local	Nacional	Nacional Especializado	Cultura	0		
<input type="checkbox"/>	0	0	0	Aventura	0			<input type="checkbox"/>	0	0	0	Aventura	0		
Observaciones: <a href="#">texto</a>							Observaciones: <a href="#">texto</a>								
5.2 Facilidades en el entorno al atractivo <input type="checkbox"/>															
Categoría (M)		Tipo (M)		Cantidad	Coordenadas	Administrador	Accesibilidad universal	Estado (U)							
								B	R	M					
a. De apoyo a la gestión turística <input type="checkbox"/>	Punto de Información		<input type="checkbox"/>	0	0	<a href="#">texto</a>	<input type="checkbox"/>	<input type="checkbox"/>	<input type="checkbox"/>	<input type="checkbox"/>					
	I-Tur		<input type="checkbox"/>	0	0	<a href="#">texto</a>	<input type="checkbox"/>	<input type="checkbox"/>	<input type="checkbox"/>	<input type="checkbox"/>					
	Centro de interpretación		<input type="checkbox"/>	0	0	<a href="#">texto</a>	<input type="checkbox"/>	<input type="checkbox"/>	<input type="checkbox"/>	<input type="checkbox"/>					
	Centro de facilitación turística		<input type="checkbox"/>	0	0	<a href="#">texto</a>	<input type="checkbox"/>	<input type="checkbox"/>	<input type="checkbox"/>	<input type="checkbox"/>					
	Centro de recepción de visitantes		<input type="checkbox"/>	0	0	<a href="#">texto</a>	<input type="checkbox"/>	<input type="checkbox"/>	<input type="checkbox"/>	<input type="checkbox"/>					
b. De observación y vigilancia <input type="checkbox"/>	Garitas de guardianía		<input type="checkbox"/>	0	0	<a href="#">texto</a>	<input type="checkbox"/>	<input type="checkbox"/>	<input type="checkbox"/>	<input type="checkbox"/>					
	Miradores		<input type="checkbox"/>	0	0	<a href="#">texto</a>	<input type="checkbox"/>	<input type="checkbox"/>	<input type="checkbox"/>	<input type="checkbox"/>					
	Torres de avistamiento de aves		<input type="checkbox"/>	0	0	<a href="#">texto</a>	<input type="checkbox"/>	<input type="checkbox"/>	<input type="checkbox"/>	<input type="checkbox"/>					
	Torres de vigilancia para salvavidas		<input type="checkbox"/>	0	0	<a href="#">texto</a>	<input type="checkbox"/>	<input type="checkbox"/>	<input type="checkbox"/>	<input type="checkbox"/>					
c. De recorrido y descanso <input type="checkbox"/>	Senderos		<input type="checkbox"/>	0	0	<a href="#">texto</a>	<input type="checkbox"/>	<input type="checkbox"/>	<input type="checkbox"/>	<input type="checkbox"/>					
	Estaciones de sombra y descanso		<input type="checkbox"/>	0	0	<a href="#">texto</a>	<input type="checkbox"/>	<input type="checkbox"/>	<input type="checkbox"/>	<input type="checkbox"/>					
	Áreas de acampar		<input type="checkbox"/>	0	0	<a href="#">texto</a>	<input type="checkbox"/>	<input type="checkbox"/>	<input type="checkbox"/>	<input type="checkbox"/>					
	Refugio de alta montaña		<input type="checkbox"/>	0	0	<a href="#">texto</a>	<input type="checkbox"/>	<input type="checkbox"/>	<input type="checkbox"/>	<input type="checkbox"/>					
d. De servicio <input type="checkbox"/>	Baterías sanitarias		<input type="checkbox"/>	0	0	<a href="#">texto</a>	<input type="checkbox"/>	<input type="checkbox"/>	<input type="checkbox"/>	<input type="checkbox"/>					
	Estacionamientos		<input type="checkbox"/>	0	0	<a href="#">texto</a>	<input type="checkbox"/>	<input type="checkbox"/>	<input type="checkbox"/>	<input type="checkbox"/>					
e. Otros <input type="checkbox"/>				0	0	<a href="#">texto</a>	<input type="checkbox"/>	<input type="checkbox"/>	<input type="checkbox"/>	<input type="checkbox"/>					
Observaciones: <a href="#">texto</a>															
5.3 Complementarios a la actividad turística (M) <input checked="" type="checkbox"/>															
a. En el Atractivo <input type="checkbox"/>							b. En la ciudad o poblado cercano <input checked="" type="checkbox"/>								
Alquiler y venta de equipo especializado		<input type="checkbox"/>	Venta de artesanías y merchandising		<input type="checkbox"/>	Alquiler y venta de equipo especializado		<input type="checkbox"/>	Venta de artesanías y merchandising		<input type="checkbox"/>				
Casa de cambio	<input type="checkbox"/>	Cajero automático	<input type="checkbox"/>	Otro	<input type="checkbox"/>	Casa de cambio	<input type="checkbox"/>	Cajero automático	<input checked="" type="checkbox"/>	Otro	<input type="checkbox"/>				
Especifique: <a href="#">texto</a>							Especifique: Cajero automático perteneciente a la cooperativa Jardín Azuayo								
Observaciones: <a href="#">texto</a>															



6. ESTADO DE CONSERVACIÓN E INTEGRACIÓN ATRACTIVO / ENTORNO				SI	<input checked="" type="checkbox"/>	NO	<input type="checkbox"/>	S/I	<input type="checkbox"/>
<b>6.1 Atractivo (U)</b>				<input checked="" type="checkbox"/>					
a. Conservado	<input type="checkbox"/>	b. Alterado	<input type="checkbox"/>	c. En proceso de deterioro	<input type="checkbox"/>	d. Deteriorado	<input checked="" type="checkbox"/>		
Observaciones:				texto					
6.1.1 Factores de alteración y deterioro (M)									
6.1.1.1 Naturales (M)				6.1.1.2 Antrópicos / Antropogénicos (M)					
a. Erosión	<input checked="" type="checkbox"/>	a. Actividades agrícolas y ganaderas	<input checked="" type="checkbox"/>	b. Actividades forestales	<input type="checkbox"/>	c. Actividades extractivas / minería	<input type="checkbox"/>		
b. Humedad	<input type="checkbox"/>	d. Actividades industriales	<input type="checkbox"/>	e. Negligencia / abandono	<input checked="" type="checkbox"/>	f. Huaquearía	<input type="checkbox"/>		
c. Desastres naturales	<input type="checkbox"/>	g. Conflicto de tenencia	<input type="checkbox"/>	h. Condiciones de uso y exposición	<input type="checkbox"/>	i. Falta de mantenimiento	<input checked="" type="checkbox"/>		
d. Flora/Fauna	<input type="checkbox"/>	j. Contaminación del ambiente	<input type="checkbox"/>	k. Generación de residuos	<input type="checkbox"/>	l. Expansión urbana	<input type="checkbox"/>		
e. Clima	<input type="checkbox"/>	m. Conflicto político / social	<input type="checkbox"/>	n. Desarrollo industrial / comercial	<input type="checkbox"/>	o. Vandalismo	<input type="checkbox"/>		
Otro	<input type="checkbox"/>	Especifique: texto							
Observaciones:				El atractivo se encuentra completamente descuidado.					
<b>6.2 Entorno (U)</b>				<input checked="" type="checkbox"/>					
a. Conservado	<input type="checkbox"/>	b. Alterado	<input type="checkbox"/>	c. En proceso de deterioro	<input type="checkbox"/>	d. Deteriorado	<input checked="" type="checkbox"/>		
Observaciones:									
6.2.1 Factores de alteración y deterioro (M)									
6.2.1.1 Naturales (M)				6.2.1.2 Antrópicos / Antropogénicos (M)					
a. Erosión	<input type="checkbox"/>	a. Actividades agrícolas y ganaderas	<input checked="" type="checkbox"/>	b. Actividades forestales	<input type="checkbox"/>	c. Actividades extractivas / minería	<input type="checkbox"/>		
b. Humedad	<input type="checkbox"/>	d. Actividades industriales	<input type="checkbox"/>	e. Negligencia / abandono	<input checked="" type="checkbox"/>	f. Huaquearía	<input type="checkbox"/>		
c. Desastres naturales	<input type="checkbox"/>	g. Conflicto de tenencia	<input type="checkbox"/>	h. Condiciones de uso y exposición	<input type="checkbox"/>	i. Falta de mantenimiento	<input checked="" type="checkbox"/>		
d. Flora/Fauna	<input type="checkbox"/>	j. Contaminación del ambiente	<input type="checkbox"/>	k. Generación de residuos	<input checked="" type="checkbox"/>	l. Expansión urbana	<input type="checkbox"/>		
e. Clima	<input type="checkbox"/>	m. Conflicto político / social	<input type="checkbox"/>	n. Desarrollo industrial / comercial	<input type="checkbox"/>	o. Vandalismo	<input type="checkbox"/>		
Otro	<input type="checkbox"/>	Especifique: texto							
Observaciones:				texto					
<b>6.3. Declaratoria del espacio turístico asociado al atractivo</b>				<input type="checkbox"/>					
a. Declarante:	texto	b. Denominación:	texto	b. Fecha de declaración:	texto	c. Alcance:	texto		
Observaciones:				texto					
7. HIGIENE Y SEGURIDAD TURÍSTICA				SI	<input checked="" type="checkbox"/>	NO	<input type="checkbox"/>	S/I	<input type="checkbox"/>
<b>7.1 Servicios Básicos</b>				<input checked="" type="checkbox"/>					
<b>a. En el atractivo</b>				<b>b. En la ciudad o poblado mas cercano</b>					
Agua:	<input type="checkbox"/>	Agua	<input checked="" type="checkbox"/>	Entubada					
Especifique: texto				Especifique: texto					
Energía eléctrica:	<input type="checkbox"/>	Energía eléctrica	<input checked="" type="checkbox"/>	Red eléctrica de servicio público					
Especifique: texto				Especifique: texto					
Sanearamiento:	<input type="checkbox"/>	Sanearamiento:	<input checked="" type="checkbox"/>	Red pública					
Especifique: texto				Especifique: texto					
Disposición de desechos	<input type="checkbox"/>	Disposición de desechos	<input checked="" type="checkbox"/>	Carro Recolector					
Especifique: texto				Especifique: texto					
Observaciones:				texto					



7.2 Señalética en el atractivo <input type="checkbox"/>								
7.2.1 Ambiente	7.2.2. Tipo	7.2.3. Materialidad				7.2.4. Estado		
		a. Madera	b. Aluminio	c. Otro	Especifique	B	R	M
En áreas urbanas <input type="checkbox"/>	Pictograma de atractivos naturales	0	0	0	texto	<input type="checkbox"/>	<input type="checkbox"/>	<input type="checkbox"/>
	Pictograma de atractivos culturales	0	0	0	texto	<input type="checkbox"/>	<input type="checkbox"/>	<input type="checkbox"/>
	Pictograma de actividades turísticas	0	0	0	texto	<input type="checkbox"/>	<input type="checkbox"/>	<input type="checkbox"/>
	Pictograma de servicios de apoyo	0	0	0	texto	<input type="checkbox"/>	<input type="checkbox"/>	<input type="checkbox"/>
	Pictogramas de restricción	0	0	0	texto	<input type="checkbox"/>	<input type="checkbox"/>	<input type="checkbox"/>
	Tótems de atractivos turísticos	0	0	0	texto	<input type="checkbox"/>	<input type="checkbox"/>	<input type="checkbox"/>
	Tótems de sitio	0	0	0	texto	<input type="checkbox"/>	<input type="checkbox"/>	<input type="checkbox"/>
	Tótems direccionales	0	0	0	texto	<input type="checkbox"/>	<input type="checkbox"/>	<input type="checkbox"/>
En áreas naturales <input type="checkbox"/>	Pictograma de atractivos naturales	0	0	0	texto	<input type="checkbox"/>	<input type="checkbox"/>	<input type="checkbox"/>
	Pictograma de atractivos culturales	0	0	0	texto	<input type="checkbox"/>	<input type="checkbox"/>	<input type="checkbox"/>
	Pictograma de actividades turísticas	0	0	0	texto	<input type="checkbox"/>	<input type="checkbox"/>	<input type="checkbox"/>
	Pictograma de servicios de apoyo	0	0	0	texto	<input type="checkbox"/>	<input type="checkbox"/>	<input type="checkbox"/>
	Pictogramas de restricción	0	0	0	texto	<input type="checkbox"/>	<input type="checkbox"/>	<input type="checkbox"/>
	Señales turísticas de aproximación	0	0	0	texto	<input type="checkbox"/>	<input type="checkbox"/>	<input type="checkbox"/>
	Paneles de direccionamiento hacia atractivos	0	0	0	texto	<input type="checkbox"/>	<input type="checkbox"/>	<input type="checkbox"/>
	Panel informativo de atractivos	0	0	0	texto	<input type="checkbox"/>	<input type="checkbox"/>	<input type="checkbox"/>
	Panel informativo de direccionamiento hacia atractivos, servicios y actividades	0	0	0	texto	<input type="checkbox"/>	<input type="checkbox"/>	<input type="checkbox"/>
	Mesas interpretativas	0	0	0	texto	<input type="checkbox"/>	<input type="checkbox"/>	<input type="checkbox"/>
	Tótem de sitio	0	0	0	texto	<input type="checkbox"/>	<input type="checkbox"/>	<input type="checkbox"/>
Tótem de direccionamiento	0	0	0	texto	<input type="checkbox"/>	<input type="checkbox"/>	<input type="checkbox"/>	
Letreros informativos <input type="checkbox"/>	De información botánica	0	0	0	texto	<input type="checkbox"/>	<input type="checkbox"/>	<input type="checkbox"/>
	Normativos de concienciación	0	0	0	texto	<input type="checkbox"/>	<input type="checkbox"/>	<input type="checkbox"/>
Señalética interna de seguridad <input type="checkbox"/>	Protección de los elementos del atractivo	0	0	0	texto	<input type="checkbox"/>	<input type="checkbox"/>	<input type="checkbox"/>
Otros <input type="checkbox"/>	texto							
Observaciones: <input type="text"/>								



<b>7.3 Salud (más cercano) (M)</b> <input checked="" type="checkbox"/>							
<b>a. En el atractivo</b> <input type="checkbox"/>			<b>b. En la ciudad o poblado mas cercano</b> <input checked="" type="checkbox"/>				
Hospital o Clínica	<input type="checkbox"/>	Cantidad	0	Hospital o Clínica	<input type="checkbox"/>	Cantidad	
Puesto / Centro de salud	<input type="checkbox"/>		0	Puesto / Centro de salud	<input checked="" type="checkbox"/>		1
Dispensario médico	<input type="checkbox"/>		0	Dispensario médico	<input type="checkbox"/>		0
Botiquín de primeros auxilios	<input type="checkbox"/>		0	Botiquín de primeros auxilios	<input type="checkbox"/>		0
Otros	<input type="checkbox"/>		0	Otros	<input type="checkbox"/>		0
Observaciones: Atención: domingo a domingo. Dirección: calle 24 de mayo. Teléfono: 2434120							
<b>7.4 Seguridad (M)</b> <input checked="" type="checkbox"/>							
a. Privada	<input type="checkbox"/>	Detalle	texto				
b. Policía nacional	<input checked="" type="checkbox"/>		ECU 911				
c. Policía metropolitana / Municipal	<input type="checkbox"/>		texto				
d. Otra	<input type="checkbox"/>		texto				
Observaciones: texto							
<b>7.5 Servicio de comunicación de uso público (M)</b> <input checked="" type="checkbox"/>							
<b>a. En el atractivo</b> <input type="checkbox"/>			<b>b. En la ciudad o poblado mas cercano</b> <input checked="" type="checkbox"/>				
Telefonía (M) <input type="checkbox"/>		Conexión a internet (M) <input type="checkbox"/>		Telefonía (M) <input checked="" type="checkbox"/>		Conexión a internet (M) <input checked="" type="checkbox"/>	
Fija <input type="checkbox"/>	Línea telefónica <input type="checkbox"/>	Fibra óptica <input type="checkbox"/>	Fija <input checked="" type="checkbox"/>	Línea telefónica <input checked="" type="checkbox"/>	Fibra óptica <input type="checkbox"/>		
Móvil <input type="checkbox"/>	Satélite <input type="checkbox"/>	Redes inalámbricas <input type="checkbox"/>	Móvil <input checked="" type="checkbox"/>	Satélite <input type="checkbox"/>	Redes inalámbricas <input checked="" type="checkbox"/>		
Satelital <input type="checkbox"/>	Telefonía móvil <input type="checkbox"/>		Satelital <input type="checkbox"/>	Telefonía móvil <input type="checkbox"/>			
Observaciones: texto							
Radio portátil (U) <input type="checkbox"/>							
De uso exclusivo para el visitante <input type="checkbox"/>		De uso exclusivo para comunicación interna <input type="checkbox"/>		De uso exclusivo en caso de emergencia <input type="checkbox"/>			
Observaciones: texto							
<b>7.6 Multiamenazas (M)</b> <input type="checkbox"/>							
Deslaves <input type="checkbox"/>		Sismos <input type="checkbox"/>		Erupciones volcánicas <input type="checkbox"/>		Incendios forestales <input type="checkbox"/>	
Sequía <input type="checkbox"/>		Inundaciones <input type="checkbox"/>		Aguajes <input type="checkbox"/>		Tsunami <input type="checkbox"/>	
¿Existe un plan de contingencia en caso de catástrofes? <input type="checkbox"/>		Institución que elaboró el documento. texto		Nombre del documento: texto		Año de elaboración: de 0	
Observaciones: texto							
<b>8. POLÍTICAS Y REGULACIONES</b> SI <input type="checkbox"/> NO <input checked="" type="checkbox"/> SI <input type="checkbox"/>							
a. ¿El GAD cuenta con el Plan de Desarrollo Turístico Territorial?			SI <input type="checkbox"/>	NO <input type="checkbox"/>	Año de elaboración:		
b. ¿El atractivo se encuentra dentro de la planificación turística territorial (GAD'S)?			SI <input type="checkbox"/>	NO <input type="checkbox"/>	Especifique:		
texto							
c. ¿Existen normativas que se apliquen para el desarrollo de la actividad turística en el atractivo?			SI <input type="checkbox"/>	NO <input type="checkbox"/>	Especifique:		
texto							
d. ¿Existen ordenanzas que se apliquen para el desarrollo de la actividad turística en el atractivo?			SI <input type="checkbox"/>	NO <input type="checkbox"/>	Especifique:		
texto							
Observaciones: texto							





9. ACTIVIDADES QUE SE PRACTICAN (U)		SI	<input type="checkbox"/>	NO	<input checked="" type="checkbox"/>	SI	<input type="checkbox"/>
<b>9.1 ATRACTIVOS NATURALES (M)</b> <input type="checkbox"/>							
9.1.1 En el Agua (M) <input type="checkbox"/>							
a. Buceo	<input type="checkbox"/>	b. Kayak de mar	<input type="checkbox"/>	c. Kayak lacustre	<input type="checkbox"/>	d. Kayak de Río	<input type="checkbox"/>
e. Surf	<input type="checkbox"/>	f. Kite surf	<input type="checkbox"/>	g. Rafting	<input type="checkbox"/>	h. Snorkel	<input type="checkbox"/>
i. Tubing	<input type="checkbox"/>	j. Regata	<input type="checkbox"/>	k. Paseo en panga	<input type="checkbox"/>	l. Paseo en bote	<input type="checkbox"/>
m. Paseo en lancha	<input type="checkbox"/>	n. Paseo en moto acuática	<input type="checkbox"/>	o. Parasailing	<input type="checkbox"/>	p. Esquí acuático	<input type="checkbox"/>
q. Banana flotante	<input type="checkbox"/>	r. Boya	<input type="checkbox"/>	s. Pesca deportiva	<input type="checkbox"/>	Otro	<input type="checkbox"/> <a href="#">texto</a>
Observaciones: <a href="#">texto</a>							
9.1.2 En el Aire (M) <input type="checkbox"/>							
a. Alas Delta	<input type="checkbox"/>	b. Canopy	<input type="checkbox"/>	c. Parapente	<input type="checkbox"/>	d. Otro	<input type="checkbox"/> <a href="#">texto</a>
Observaciones: <a href="#">texto</a>							
9.1.3 En Superficie Terrestre (M) <input type="checkbox"/>							
a. Montañismo	<input type="checkbox"/>	b. Escalada	<input type="checkbox"/>	c. Senderismo	<input type="checkbox"/>	d. Cicloturismo	<input type="checkbox"/>
e. Canyoning	<input type="checkbox"/>	f. Exploración de cuevas	<input type="checkbox"/>	g. Actividades Recreativas	<input type="checkbox"/>	h. Cabalgata	<input type="checkbox"/>
i. Caminata	<input type="checkbox"/>	j. Camping	<input type="checkbox"/>	k. Picnic	<input type="checkbox"/>	l. Observación de flora y fauna	<input type="checkbox"/>
m. Observación de astros	<input type="checkbox"/>	n. Otro	<input type="checkbox"/>	<a href="#">texto</a>			
Observaciones: <a href="#">texto</a>							
<b>9.2 ATRACTIVOS CULTURALES (U)</b> <input type="checkbox"/>							
9.2.1 Tangibles e intangibles <input type="checkbox"/>							
a. Recorridos guiados	<input type="checkbox"/>	b. Recorrido autoguiados	<input type="checkbox"/>	c. Visita a talleres artísticos	<input type="checkbox"/>	<input type="checkbox"/>	
h. Participación en talleres artísticos	<input type="checkbox"/>	d. Visita a talleres artesanales	<input type="checkbox"/>	i. Participación en talleres artesanales	<input type="checkbox"/>	<input type="checkbox"/>	
e. Exposiciones temáticas permanentes, temporales y eventuales	<input type="checkbox"/>	f. Exhibición de piezas, muestras, obras, etc., originales.	<input type="checkbox"/>	i. Actividades vivenciales y/o lúdicas	<input type="checkbox"/>	<input type="checkbox"/>	
g. Presentaciones o representaciones en vivo	<input type="checkbox"/>	h. Muestras audiovisuales	<input type="checkbox"/>	g. Fotografía	<input type="checkbox"/>	<input type="checkbox"/>	
j. Degustación de platos tradicionales	<input type="checkbox"/>	l. Participación de la celebración	<input type="checkbox"/>	m. Compra de artesanías	<input type="checkbox"/>	<input type="checkbox"/>	
n. Convivencia	<input type="checkbox"/>	o. Medicina ancestral	<input type="checkbox"/>	Otro	<input type="checkbox"/>	<a href="#">texto</a>	
Observaciones: <a href="#">texto</a>							
10. PROMOCIÓN Y COMERCIALIZACIÓN DEL ATRACTIVO		SI	<input type="checkbox"/>	NO	<input checked="" type="checkbox"/>	SI	<input type="checkbox"/>
<b>10.1. Medios de Promoción del Atractivo (M)</b>							
¿Existe un plan de promoción turística cantonal? SI <input type="checkbox"/> NO <input type="checkbox"/> Especifique: <a href="#">texto</a>							
¿El Atractivo se encuentra incluido en el plan de promoción turístico cantonal? SI <input type="checkbox"/> NO <input type="checkbox"/>							



Medio Promocional	Dirección y nombre de los medios promocionales	Periodicidad de la promoción			
a. Página WEB <input type="checkbox"/>	URL: <input type="text" value=""/>	Ninguna			
b. Red Social <input type="checkbox"/>	Nombre: <input type="text" value=""/>	Ninguna			
c. Revistas Especializadas <input type="checkbox"/>	Nombre: <input type="text" value=""/>	Ninguna			
d. Material POP <input type="checkbox"/>	Nombre: <input type="text" value=""/>	Ninguna			
e. Oficina de Información Turística <input type="checkbox"/>	Nombre: <input type="text" value=""/>	Ninguna			
f. Medios de comunicación (radio, tv, prensa) <input type="checkbox"/>	Nombre: <input type="text" value=""/>	Ninguna			
g. Asistencia a ferias turísticas <input type="checkbox"/>	Nombre: <input type="text" value=""/>	Ninguna			
h. Otro <input type="checkbox"/>	Nombre: <input type="text" value=""/>	Ninguna			
Observaciones: <input type="text" value=""/>					
<b>10.2. El atractivo forma parte de una oferta establecida (paquete turístico)</b> SI <input type="checkbox"/> NO <input type="checkbox"/> Especifique: <input type="text" value=""/>					
Observaciones: <input type="text" value=""/>					
<b>11. REGISTRO DE VISITANTES Y AFLUENCIA (M)</b> SI <input type="checkbox"/> NO <input checked="" type="checkbox"/> S/I <input type="checkbox"/>					
<b>11.1. Frecuencia de visita según datos estadísticos</b> <input type="checkbox"/>					
a. ¿Posee un sistema de registro de visitantes? SI <input type="checkbox"/> NO <input type="checkbox"/> Tipo: Digital <input type="checkbox"/> Papel <input type="checkbox"/> Años de registro <input type="text" value="0"/>					
b. ¿Se genera reporte de estadísticas de visita al atractivo? SI <input type="checkbox"/> NO <input type="checkbox"/> Frecuencia de los reportes: <input type="text" value="Ninguna"/>					
c. Temporalidad de visita al atractivo					
Alta (meses) <input type="checkbox"/>	Especifique	<input type="text" value=""/>	Número de visitantes	<input type="text" value="0"/>	
Baja (meses) <input type="checkbox"/>		<input type="text" value=""/>		<input type="text" value="0"/>	
d. Llegada de turistas					
<input type="checkbox"/> Turista nacional	Llegadas mensuales	Total anual	<input type="checkbox"/> Turista extranjero	Llegadas mensuales	Total Anual
Ciudades de origen	<input type="text" value=""/>	<input type="text" value="0"/>	Países de origen	<input type="text" value=""/>	<input type="text" value="0"/>
	<input type="text" value=""/>	<input type="text" value="0"/>		<input type="text" value=""/>	<input type="text" value="0"/>
	<input type="text" value=""/>	<input type="text" value="0"/>		<input type="text" value=""/>	<input type="text" value="0"/>
Observaciones: <input type="text" value=""/>					
<b>11.2. Frecuencia de visita según informantes clave</b> <input type="checkbox"/>					
Nombre del Informante Clave: <input type="text" value=""/>			Contactos: <input type="text" value="(+593)"/>		
Demanda según días de visita <input type="checkbox"/>			Demanda según frecuencia de visita <input type="checkbox"/>		
Lunes a viernes <input type="text" value="0"/>	Fines de semana <input type="text" value="0"/>	Días feriados <input type="text" value="0"/>	Permanente <input type="checkbox"/>	Estacional <input type="checkbox"/>	Esporádica <input type="checkbox"/> Inexistente <input type="checkbox"/>
Observaciones: <input type="text" value=""/>					
<b>12. RECURSO HUMANO</b> SI <input checked="" type="checkbox"/> NO <input type="checkbox"/> S/I <input type="checkbox"/>					
a. Número de personas a cargo de la administración y operación del atractivo <input checked="" type="checkbox"/> <input type="text" value="2"/>			d. Número de personas especializadas en turismo <input checked="" type="checkbox"/> <input type="text" value="1"/>		
e. Número de personas con nivel de instrucción (M): <input checked="" type="checkbox"/>		f. Número de personas capacitadas por temática (M) <input checked="" type="checkbox"/>		g. Número de personas que manejan algún de idiomas (M) <input checked="" type="checkbox"/>	
Primaria <input type="text" value="0"/>	Secundaria <input type="text" value="0"/>	Primeros Auxilios <input type="text" value="0"/>	Hospitalidad <input type="text" value="1"/>	Inglés <input type="text" value="1"/>	Alemán <input type="text" value="0"/>
Tercer Nivel <input type="text" value="2"/>	Cuarto Nivel <input type="text" value="0"/>	Atención al Cliente <input type="text" value="0"/>	Guianza <input type="text" value="0"/>	Francés <input type="text" value="0"/>	Italiano <input type="text" value="0"/>
Otro <input type="text" value=""/>		Sensibilización de discapacidades <input type="text" value="0"/>	Otro <input type="text" value=""/>	Chino <input type="text" value="0"/>	Otro <input type="text" value=""/>
Observaciones: <input type="text" value=""/>					

**13. DESCRIPCION DEL ATRACTIVO (500 caracteres)**

El sitio arqueológico de Pucará consiste en un centro ceremonial perteneciente a la cultura inca, conserva la ubicación exacta de sus piedras. Sin embargo, se encuentra en estado de deterioro y su vía de acceso desde el centro poblado de Oña está en pésimas condiciones dificultando su llegada y estudio.

**14. ANEXOS**

**a. Archivo Fotográfico (dos) (HD)**



**Fuente:** Fotografía: Camila Campoverde, Roman Sangurima, 2019.

**b. Ubicación gráfica del Atractivo**



**Fuente:** <https://www.google.com/maps/place/3%C2%B028'00.8%22S+79%C2%B009'53.7%22W/@-3.4685101,-79.1633069,1955m/data=!3m1!1e3!4m5!3m4!1s0x0:0x0!8m2!3d-3.466877!4d-79.164927?hl=es>

**FIRMAS DE RESPONSABILIDAD (Obligatorio)**

ELABORADO POR:		VALIDADO POR:		APROBADO POR:	
Apellido y Nombre	Camila Campoverde y Roman Sangurima	Apellido y Nombre	Ing Verónica Cabrera	Apellido y Nombre	
Institución	Universidad de Cuenca	Institución	GADSFO	Institución	
Cargo	Estudiantes	Cargo	Asistente administrativa de planificación y promotora turística	Cargo	
Correo Electrónico	camila.campoverde96@ucuenca.edu.ec edgar.sangurima@ucuenca.edu.ec	Correo Electrónico	vero_24_1988@hotmail.com	Correo Electrónico	
Teléfono	0995855877 / 0978973485	Teléfono	099 220 1061	Teléfono	
Firma		Firma		Firma	
Fecha	09 de diciembre del 2019	Fecha	27 de mayo del 2020	Fecha	



## Anexo 12. Ficha de inventario de atractivos turísticos: Tequila Don Salvador

FICHA PARA EL LEVANTAMIENTO Y JERARQUIZACIÓN DE ATRACTIVOS TURÍSTICOS																					
Código del atractivo:	0	1	1	0	5	0	M	C	0	2	0	7	0	1	0	0	5				
	Provincia		Cantón		Parroquia		Categoría		Tipo		Subtipo		Jerarquía		Atractivo						
<b>1. DATOS GENERALES</b>																					
1.1 Nombre del Atractivo Turístico																					
TEQUILA DON SALVADOR																					
1.2 Categoría				1.3 Tipo				1.4 Subtipo													
MANIFESTACIONES_CULTURALES				ACERVO_CULTURAL_Y_POPULAR				GASTRONOMÍA													
<b>2. UBICACIÓN DEL ATRACTIVO</b>																					
2.1 Provincia				2.2 Cantón				2.3 Parroquia													
AZUAY				OÑA				SAN FELIPE DE OÑA													
2.4 Barrio, Sector o Comuna				2.5 Calle Principal				2.6 Número		2.7 Transversal											
CAPULISPAMBA				VÍA A SHILA																	
2.8 Latitud (grados decimales)				2.9 Longitud (grados decimales) <a href="#">Click</a>				2.10 Altura (msnm)													
-3,460463				-79,163958				2265 msnm													
2.11 Información del administrador																					
a. Tipo de Administrador:				PRIVADO				b. Nombre de la Institución:				TEQUILA DON SALVADOR									
c. Nombre del Administrador:				PABLO ORTEGA				d. Cargo que ocupa:				PROPIETARIO									
e. Teléfono / Celular:				(+593) 99 183 4334				f. Correo Electrónico:				aguardienteagave@hotmail.com									
Observaciones:																					
<b>3. CARACTERÍSTICAS DEL ATRACTIVO</b>																					
3.1 Características climatológicas <input checked="" type="checkbox"/>																					
a. Clima:				Templado - seco				b. Temperatura(°C):				16°C				c. Precipitación Pluviométrica (mm):				1000 a 3000 mm	
3.2 Línea de producto al que pertenece el atractivo (U) <input checked="" type="checkbox"/>																					
a. Cultura				<input checked="" type="checkbox"/>				b. Naturaleza				<input type="checkbox"/>				c. Aventura				<input type="checkbox"/>	
3.3 Escenario donde se localiza el atractivo turístico <input checked="" type="checkbox"/>																					
a. Prístino				<input type="checkbox"/>				b. Primitivo				<input type="checkbox"/>				c. Rústico Natural				<input type="checkbox"/>	
d. Rural				<input checked="" type="checkbox"/>				e. Urbano				<input type="checkbox"/>									
3.4 Ingreso al atractivo (U) <input checked="" type="checkbox"/>																					
a. Tipo de Ingreso		b. Horario de Atención				c. Atención															
		Ingreso	Salida	Todos los días		Fines de semana y feriados		Solo días hábiles		Otro	Especificar										
Libre	<input type="checkbox"/>	0:00	0:00	<input type="checkbox"/>		<input type="checkbox"/>		<input type="checkbox"/>		<input type="checkbox"/>	texto										
Restringido	<input checked="" type="checkbox"/>	8:00	17:00	<input type="checkbox"/>		<input type="checkbox"/>		<input type="checkbox"/>		<input checked="" type="checkbox"/>	Consultar vía telefónica										
Pagado	<input type="checkbox"/>	0:00	0:00	<input type="checkbox"/>		<input type="checkbox"/>		<input type="checkbox"/>		<input type="checkbox"/>	texto										
d. Maneja un sistema de reservas:				<input type="checkbox"/>				f. Forma de Pago:				Efectivo <input type="checkbox"/>				Dinero Electrónico <input type="checkbox"/>		Depósito Bancario <input type="checkbox"/>		Tarjeta de Débito <input type="checkbox"/>	
e. Precio:		Desde	0,00	Hasta	0,00	Tarjeta de Crédito <input type="checkbox"/>		Transferencia Bancaria <input type="checkbox"/>		Cheque <input type="checkbox"/>											
g. Meses recomendables de visita:																					
Observaciones: Se debe anticipar la visita mediante una llamada telefónica																					



4. ACCESIBILIDAD Y CONECTIVIDAD AL ATRACTIVO										SI	<input checked="" type="checkbox"/>	NO	<input type="checkbox"/>	S/I	<input type="checkbox"/>			
a. Nombre de la ciudad o poblado más cercano (Que presente condiciones mínimas de servicios):										CENTRO DE OÑA								
b. Distancia desde la ciudad o poblado más cercano:		0,5	km	c. Tiempo estimado de desplazamiento en auto:		0:05	h/min	d. Coordenadas (grados decimales):		Lat.:	-3.469705	Long.:	-79.154505					
Observaciones:										texto								
4.2 Vías de Acceso (M)										<input checked="" type="checkbox"/>								
a. Terrestre (M)		Tipo de vía		Coordenada de inicio		Coordenada de fin		Distancia (km)		Tipo de material		Estado						
		a. Primer orden		<input checked="" type="checkbox"/>		-3.4615, -79.16179		-3.4594, -79.16189		0,24		PAVIMENTO		Regular				
		b. Segundo orden		<input type="checkbox"/>		0		0		0		texto						
		c. Tercer orden		<input checked="" type="checkbox"/>		-3.46051, -79.164		-3.4615, -79.16179		0,27		LASTRE		Malo				
Observaciones:										texto								
b. Acuático (U)		Marítimo		Puerto / Muelle de partida		Estado		Puerto / Muelle de Llegada		Estado								
		Lacustre		Puerto / Muelle de partida		Estado		Puerto / Muelle de Llegada		Estado								
		Fluvial		Puerto / Muelle de partida		Estado		Puerto / Muelle de Llegada		Estado								
Observaciones:										texto								
c. Aéreo (U)		Nacional:				Internacional:												
Observaciones:										texto								
4.3 Servicio de transporte (M)										<input checked="" type="checkbox"/>								
a. Bus		b. Buseta		c. Transporte 4x4		d. Taxi		e. Moto taxi		f. Teleférico								
g. Lancha		h. Bote		i. Barco		j. Canoa		k. Avión		l. Avioneta								
m. Helicóptero		n. Otro		Especifique														
Observaciones:																		
4.3.1 Detalle de transporte hacia el atractivo (M)										<input checked="" type="checkbox"/>								
a. Nombre de la cooperativa o asociación que presta el servicio		b. Estación / terminal		c. Frecuencia				d. Detalle (Traslado origen / destino)										
				Día	Semanal	Mensual	Eventual											
COOPERATIVA DE TAXIS OÑA EXPRESS CIA LTDA		27 DE FEBRERO Y SAN FELIPE DE OÑA		<input checked="" type="checkbox"/>	<input type="checkbox"/>	<input type="checkbox"/>	<input type="checkbox"/>	PARQUE CENTRAL / TEQUILA DON SALVADOR										
TRANSPORTE MIXTO TRANSOÑA S.A.		27 DE FEBRERO Y SAN FELIPE DE OÑA		<input checked="" type="checkbox"/>	<input type="checkbox"/>	<input type="checkbox"/>	<input type="checkbox"/>	PARQUE CENTRAL / TEQUILA DON SALVADOR										
texto		texto		<input type="checkbox"/>	<input type="checkbox"/>	<input type="checkbox"/>	<input type="checkbox"/>	texto										
texto		texto		<input type="checkbox"/>	<input type="checkbox"/>	<input type="checkbox"/>	<input type="checkbox"/>	texto										
texto		texto		<input type="checkbox"/>	<input type="checkbox"/>	<input type="checkbox"/>	<input type="checkbox"/>	texto										
4.4 Condiciones de accesibilidad del atractivo turístico al medio físico para personas con discapacidad (M)										<input checked="" type="checkbox"/>								
General		Discapacidad Física		Discapacidad Visual		Discapacidad Auditiva		Discapacidad Intelectual o Psicosocial		d. No es accesible								
Observaciones:										texto								
4.5 Señalización										<input type="checkbox"/>								
a. Señalización de aproximación al atractivo		Estado (U)		Bueno		Regular		Malo										
Observaciones:										texto								
5. PLANTA TURÍSTICA / COMPLEMENTARIOS										SI	<input checked="" type="checkbox"/>	NO	<input type="checkbox"/>	S/I	<input type="checkbox"/>			
5.1 Planta turística (M)										<input checked="" type="checkbox"/>								
a. En el Atractivo					b. En la ciudad o poblado cercano													
Alojamiento		Establecimientos registrados		Número de Habitaciones		Número de Plazas		Alojamiento		Establecimientos registrados		Número de Habitaciones		Número de Plazas				
Hotel		0		0		0		Hotel		0		0		0				
Hostal		0		0		0		Hostal		<input checked="" type="checkbox"/>		1		15				
Hostería		0		0		0		Hostería		<input type="checkbox"/>		0		0				
Hacienda Turística		0		0		0		Hacienda Turística		<input type="checkbox"/>		0		0				
Lodge		0		0		0		Lodge		<input type="checkbox"/>		0		0				
Resort		0		0		0		Resort		<input type="checkbox"/>		0		0				
Refugio		0		0		0		Refugio		<input type="checkbox"/>		0		0				
Campamento Turístico		0		0		0		Campamento Turístico		<input type="checkbox"/>		0		0				
Casa de Huéspedes		0		0		0		Casa de Huéspedes		<input type="checkbox"/>		0		0				
Observaciones:										texto								
Observaciones:										Establecimiento registrado en el Consolidado Nacional del Ministerio del Turismo								



Alimentos y bebidas <input type="checkbox"/>				Establecimientos registrados	Número de Mesas	Número de Plazas	Alimentos y bebidas <input checked="" type="checkbox"/>				Establecimientos registrados	Número de Mesas	Número de Plazas
Restaurantes	<input type="checkbox"/>			0	0	0	Restaurantes	<input checked="" type="checkbox"/>			9	63	253
Cafeterías	<input type="checkbox"/>			0	0	0	Cafeterías	<input type="checkbox"/>			0	0	0
Bares	<input type="checkbox"/>			0	0	0	Bares	<input type="checkbox"/>			0	0	0
Fuentes de soda	<input type="checkbox"/>			0	0	0	Fuentes de soda	<input type="checkbox"/>			0	0	0
Observaciones: <a href="#">texto</a>							Observaciones: <a href="#">Existen 9 restaurantes registrados en el consolidado nacional y 7 no registrados, además de un cafetería.</a>						
Agencias de Viaje <input type="checkbox"/>				Establecimientos registrados			Agencias de Viaje <input type="checkbox"/>				Establecimientos registrados		
Mayoristas	<input type="checkbox"/>			0			Mayoristas	<input type="checkbox"/>			0		
Internacionales	<input type="checkbox"/>			0			Internacionales	<input type="checkbox"/>			0		
Operadoras	<input type="checkbox"/>			0			Operadoras	<input type="checkbox"/>			0		
Observaciones: <a href="#">texto</a>							Observaciones: <a href="#">texto</a>						
Guía	Local	Nacional	Nacional Especializado	Cultura	0			Guía	Local	Nacional	Nacional Especializado	Cultura	0
<input type="checkbox"/>	0	0	0	Aventura	0			<input type="checkbox"/>	0	0	0	Aventura	0
Observaciones: <a href="#">texto</a>							Observaciones: <a href="#">texto</a>						
5.2 Facilidades en el entorno al atractivo <input type="checkbox"/>													
Categoría (M)		Tipo (M)		Cantidad	Coordenadas	Administrador	Accesibilidad universal	Estado (U)					
a. De apoyo a la gestión turística <input type="checkbox"/>		Punto de Información		<input type="checkbox"/>	0	0	<a href="#">texto</a>	<input type="checkbox"/>	<input type="checkbox"/>	<input type="checkbox"/>	<input type="checkbox"/>		
		I-Tur		<input type="checkbox"/>	0	0	<a href="#">texto</a>	<input type="checkbox"/>	<input type="checkbox"/>	<input type="checkbox"/>	<input type="checkbox"/>		
		Centro de interpretación		<input type="checkbox"/>	0	0	<a href="#">texto</a>	<input type="checkbox"/>	<input type="checkbox"/>	<input type="checkbox"/>	<input type="checkbox"/>		
		Centro de facilitación turística		<input type="checkbox"/>	0	0	<a href="#">texto</a>	<input type="checkbox"/>	<input type="checkbox"/>	<input type="checkbox"/>	<input type="checkbox"/>		
		Centro de recepción de visitantes		<input type="checkbox"/>	0	0	<a href="#">texto</a>	<input type="checkbox"/>	<input type="checkbox"/>	<input type="checkbox"/>	<input type="checkbox"/>		
b. De observación y vigilancia <input type="checkbox"/>		Garitas de guardianía		<input type="checkbox"/>	0	0	<a href="#">texto</a>	<input type="checkbox"/>	<input type="checkbox"/>	<input type="checkbox"/>	<input type="checkbox"/>		
		Miradores		<input type="checkbox"/>	0	0	<a href="#">texto</a>	<input type="checkbox"/>	<input type="checkbox"/>	<input type="checkbox"/>	<input type="checkbox"/>		
		Torres de avistamiento de aves		<input type="checkbox"/>	0	0	<a href="#">texto</a>	<input type="checkbox"/>	<input type="checkbox"/>	<input type="checkbox"/>	<input type="checkbox"/>		
		Torres de vigilancia para salvavidas		<input type="checkbox"/>	0	0	<a href="#">texto</a>	<input type="checkbox"/>	<input type="checkbox"/>	<input type="checkbox"/>	<input type="checkbox"/>		
c. De recorrido y descanso <input type="checkbox"/>		Senderos		<input type="checkbox"/>	0	0	<a href="#">texto</a>	<input type="checkbox"/>	<input type="checkbox"/>	<input type="checkbox"/>	<input type="checkbox"/>		
		Estaciones de sombra y descanso		<input type="checkbox"/>	0	0	<a href="#">texto</a>	<input type="checkbox"/>	<input type="checkbox"/>	<input type="checkbox"/>	<input type="checkbox"/>		
		Áreas de acampar		<input type="checkbox"/>	0	0	<a href="#">texto</a>	<input type="checkbox"/>	<input type="checkbox"/>	<input type="checkbox"/>	<input type="checkbox"/>		
		Refugio de alta montaña		<input type="checkbox"/>	0	0	<a href="#">texto</a>	<input type="checkbox"/>	<input type="checkbox"/>	<input type="checkbox"/>	<input type="checkbox"/>		
d. De servicio <input type="checkbox"/>		Baterías sanitarias		<input type="checkbox"/>	0	0	<a href="#">texto</a>	<input type="checkbox"/>	<input type="checkbox"/>	<input type="checkbox"/>	<input type="checkbox"/>		
		Estacionamientos		<input type="checkbox"/>	0	0	<a href="#">texto</a>	<input type="checkbox"/>	<input type="checkbox"/>	<input type="checkbox"/>	<input type="checkbox"/>		
e. Otros <input type="checkbox"/>					0	0	<a href="#">texto</a>	<input type="checkbox"/>	<input type="checkbox"/>	<input type="checkbox"/>	<input type="checkbox"/>		
Observaciones: <a href="#">texto</a>													
5.3 Complementarios a la actividad turística (M) <input checked="" type="checkbox"/>													
a. En el Atractivo <input type="checkbox"/>						b. En la ciudad o poblado cercano <input checked="" type="checkbox"/>							
Alquiler y venta de equipo especializado <input type="checkbox"/>			Venta de artesanías y merchandising <input type="checkbox"/>			Alquiler y venta de equipo especializado <input type="checkbox"/>			Venta de artesanías y merchandising <input type="checkbox"/>				
Casa de cambio <input type="checkbox"/>	Cajero automático <input type="checkbox"/>	Otro <input type="checkbox"/>				Casa de cambio <input type="checkbox"/>	Cajero automático <input type="checkbox"/>	<input checked="" type="checkbox"/>	Otro <input type="checkbox"/>				
Especifique: <a href="#">texto</a>						Especifique: <a href="#">Cajero automático perteneciente a la cooperativa Jardín Azuayo</a>							
Observaciones: <a href="#">texto</a>													





6. ESTADO DE CONSERVACIÓN E INTEGRACIÓN ATRACTIVO / ENTORNO				SI	<input checked="" type="checkbox"/>	NO	<input type="checkbox"/>	SI/	<input type="checkbox"/>	
<b>6.1 Atractivo (U)</b>				<input checked="" type="checkbox"/>						
a. Conservado	<input type="checkbox"/>	b. Alterado	<input checked="" type="checkbox"/>	c. En proceso de deterioro	<input type="checkbox"/>	d. Deteriorado	<input type="checkbox"/>			
Observaciones:				texto						
6.1.1 Factores de alteración y deterioro (M)										
6.1.1.1 Naturales (M)				6.1.1.2 Antrópicos / Antropogénicos (M)						
a. Erosión	<input type="checkbox"/>	a. Actividades agrícolas y ganaderas	<input type="checkbox"/>	b. Actividades forestales	<input type="checkbox"/>	c. Actividades extractivas / minería	<input type="checkbox"/>			
b. Humedad	<input type="checkbox"/>	d. Actividades industriales	<input type="checkbox"/>	e. Negligencia / abandono	<input type="checkbox"/>	f. Huaquearía	<input type="checkbox"/>			
c. Desastres naturales	<input type="checkbox"/>	g. Conflicto de tenencia	<input type="checkbox"/>	h. Condiciones de uso y exposición	<input type="checkbox"/>	i. Falta de mantenimiento	<input checked="" type="checkbox"/>			
d. Flora/Fauna	<input type="checkbox"/>	j. Contaminación del ambiente	<input type="checkbox"/>	k. Generación de residuos	<input checked="" type="checkbox"/>	l. Expansión urbana	<input type="checkbox"/>			
e. Clima	<input type="checkbox"/>	m. Conflicto político / social	<input type="checkbox"/>	n. Desarrollo industrial / comercial	<input checked="" type="checkbox"/>	o. Vandalismo	<input type="checkbox"/>			
Otro	<input type="checkbox"/>	Especifique: texto								
Observaciones:				texto						
<b>6.2 Entorno (U)</b>				<input checked="" type="checkbox"/>						
a. Conservado	<input type="checkbox"/>	b. Alterado	<input type="checkbox"/>	c. En proceso de deterioro	<input checked="" type="checkbox"/>	d. Deteriorado	<input type="checkbox"/>			
Observaciones:				La conservación del entorno esta a cargo del GAD parroquial de San Felipe de Oña que cuenta con recolectores de basura que evitan la contaminación						
6.2.1 Factores de alteración y deterioro (M)										
6.2.1.1 Naturales (M)				6.2.1.2 Antrópicos / Antropogénicos (M)						
a. Erosión	<input type="checkbox"/>	a. Actividades agrícolas y ganaderas	<input checked="" type="checkbox"/>	b. Actividades forestales	<input type="checkbox"/>	c. Actividades extractivas / minería	<input type="checkbox"/>			
b. Humedad	<input type="checkbox"/>	d. Actividades industriales	<input checked="" type="checkbox"/>	e. Negligencia / abandono	<input type="checkbox"/>	f. Huaquearía	<input type="checkbox"/>			
c. Desastres naturales	<input type="checkbox"/>	g. Conflicto de tenencia	<input type="checkbox"/>	h. Condiciones de uso y exposición	<input type="checkbox"/>	i. Falta de mantenimiento	<input checked="" type="checkbox"/>			
d. Flora/Fauna	<input type="checkbox"/>	j. Contaminación del ambiente	<input type="checkbox"/>	k. Generación de residuos	<input checked="" type="checkbox"/>	l. Expansión urbana	<input type="checkbox"/>			
e. Clima	<input type="checkbox"/>	m. Conflicto político / social	<input type="checkbox"/>	n. Desarrollo industrial / comercial	<input checked="" type="checkbox"/>	o. Vandalismo	<input type="checkbox"/>			
Otro	<input type="checkbox"/>	Especifique: texto								
Observaciones:				texto						
<b>6.3. Declaratoria del espacio turístico asociado al atractivo</b>				<input type="checkbox"/>						
a. Declarante:	texto	b. Denominación:	texto	b. Fecha de declaración:	texto	c. Alcance:	texto			
Observaciones:				texto						
7. HIGIENE Y SEGURIDAD TURÍSTICA				SI	<input checked="" type="checkbox"/>	NO	<input type="checkbox"/>	SI/	<input type="checkbox"/>	
<b>7.1 Servicios Básicos</b>				<input checked="" type="checkbox"/>						
<b>a. En el atractivo</b>				<input checked="" type="checkbox"/>						
Agua:	<input checked="" type="checkbox"/>	Entubada				Agua	<input checked="" type="checkbox"/>	Entubada		
Especifique: texto				Especifique: texto						
Energía eléctrica:	<input checked="" type="checkbox"/>	Red eléctrica de servicio público				Energía eléctrica	<input checked="" type="checkbox"/>	Red eléctrica de servicio público		
Especifique: texto				Especifique: texto						
Saneariento:	<input checked="" type="checkbox"/>	Pozo séptico				Saneariento:	<input checked="" type="checkbox"/>	Red pública		
Especifique: texto				Especifique: texto						
Disposición de desechos	<input checked="" type="checkbox"/>	Carro Recolector				Disposición de desechos	<input checked="" type="checkbox"/>	Carro Recolector		
Especifique: texto				Especifique: texto						
Observaciones:				texto						



7.2 Señalética en el atractivo <input type="checkbox"/>								
7.2.1 Ambiente	7.2.2. Tipo	7.2.3. Materialidad				7.2.4. Estado		
		a. Madera	b. Aluminio	c. Otro	Especifique	B	R	M
En áreas urbanas <input type="checkbox"/>	Pictograma de atractivos naturales	0	0	0	texto	<input type="checkbox"/>	<input type="checkbox"/>	<input type="checkbox"/>
	Pictograma de atractivos culturales	0	0	0	texto	<input type="checkbox"/>	<input type="checkbox"/>	<input type="checkbox"/>
	Pictograma de actividades turísticas	0	0	0	texto	<input type="checkbox"/>	<input type="checkbox"/>	<input type="checkbox"/>
	Pictograma de servicios de apoyo	0	0	0	texto	<input type="checkbox"/>	<input type="checkbox"/>	<input type="checkbox"/>
	Pictogramas de restricción	0	0	0	texto	<input type="checkbox"/>	<input type="checkbox"/>	<input type="checkbox"/>
	Tótems de atractivos turísticos	0	0	0	texto	<input type="checkbox"/>	<input type="checkbox"/>	<input type="checkbox"/>
	Tótems de sitio	0	0	0	texto	<input type="checkbox"/>	<input type="checkbox"/>	<input type="checkbox"/>
	Tótems direccionales	0	0	0	texto	<input type="checkbox"/>	<input type="checkbox"/>	<input type="checkbox"/>
En áreas naturales <input type="checkbox"/>	Pictograma de atractivos naturales	0	0	0	texto	<input type="checkbox"/>	<input type="checkbox"/>	<input type="checkbox"/>
	Pictograma de atractivos culturales	0	0	0	texto	<input type="checkbox"/>	<input type="checkbox"/>	<input type="checkbox"/>
	Pictograma de actividades turísticas	0	0	0	texto	<input type="checkbox"/>	<input type="checkbox"/>	<input type="checkbox"/>
	Pictograma de servicios de apoyo	0	0	0	texto	<input type="checkbox"/>	<input type="checkbox"/>	<input type="checkbox"/>
	Pictogramas de restricción	0	0	0	texto	<input type="checkbox"/>	<input type="checkbox"/>	<input type="checkbox"/>
	Señales turísticas de aproximación	0	0	0	texto	<input type="checkbox"/>	<input type="checkbox"/>	<input type="checkbox"/>
	Paneles de direccionamiento hacia atractivos	0	0	0	texto	<input type="checkbox"/>	<input type="checkbox"/>	<input type="checkbox"/>
	Panel informativo de atractivos	0	0	0	texto	<input type="checkbox"/>	<input type="checkbox"/>	<input type="checkbox"/>
	Panel informativo de direccionamiento hacia atractivos, servicios y actividades	0	0	0	texto	<input type="checkbox"/>	<input type="checkbox"/>	<input type="checkbox"/>
	Mesas interpretativas	0	0	0	texto	<input type="checkbox"/>	<input type="checkbox"/>	<input type="checkbox"/>
	Tótem de sitio	0	0	0	texto	<input type="checkbox"/>	<input type="checkbox"/>	<input type="checkbox"/>
Tótem de direccionamiento	0	0	0	texto	<input type="checkbox"/>	<input type="checkbox"/>	<input type="checkbox"/>	
Letreros informativos <input type="checkbox"/>	De información botánica	0	0	0	texto	<input type="checkbox"/>	<input type="checkbox"/>	<input type="checkbox"/>
	Normativos de concienciación	0	0	0	texto	<input type="checkbox"/>	<input type="checkbox"/>	<input type="checkbox"/>
Señalética interna de seguridad <input type="checkbox"/>	Protección de los elementos del atractivo	0	0	0	texto	<input type="checkbox"/>	<input type="checkbox"/>	<input type="checkbox"/>
Otros <input type="checkbox"/>	texto							
Observaciones: <input type="text"/>								



<b>7.3 Salud (más cercano) (M)</b> <input checked="" type="checkbox"/>								
<b>a. En el atractivo</b> <input type="checkbox"/>			<b>b. En la ciudad o poblado mas cercano</b> <input checked="" type="checkbox"/>					
Hospital o Clínica	<input type="checkbox"/>	Cantidad	0	Hospital o Clínica	<input type="checkbox"/>	Cantidad		
Puesto / Centro de salud	<input type="checkbox"/>		0	Puesto / Centro de salud	<input checked="" type="checkbox"/>		1	
Dispensario médico	<input type="checkbox"/>		0	Dispensario médico	<input type="checkbox"/>		0	
Botiquín de primeros auxilios	<input type="checkbox"/>		0	Botiquín de primeros auxilios	<input type="checkbox"/>		0	
Otros	<input type="checkbox"/>		0	Otros	<input type="checkbox"/>		0	
Observaciones: <a href="#">Atención: domingo a domingo. Dirección: calle 24 de mayo. Teléfono: 2434120</a>								
<b>7.4 Seguridad (M)</b> <input checked="" type="checkbox"/>								
a. Privada	<input type="checkbox"/>	Detalle	<a href="#">texto</a>					
b. Policía nacional	<input checked="" type="checkbox"/>		ECU 911					
c. Policía metropolitana / Municipal	<input type="checkbox"/>		<a href="#">texto</a>					
d. Otra	<input type="checkbox"/>		<a href="#">texto</a>					
Observaciones: <a href="#">texto</a>								
<b>7.5 Servicio de comunicación de uso público (M)</b> <input checked="" type="checkbox"/>								
<b>a. En el atractivo</b> <input checked="" type="checkbox"/>			<b>b. En la ciudad o poblado mas cercano</b> <input checked="" type="checkbox"/>					
Telefonía (M) <input checked="" type="checkbox"/>		Conexión a internet (M) <input type="checkbox"/>		Telefonía (M) <input checked="" type="checkbox"/>		Conexión a internet (M) <input type="checkbox"/>		
Fija	<input type="checkbox"/>	Linea telefónica	<input type="checkbox"/>	Fija	<input checked="" type="checkbox"/>	Linea telefónica	<input checked="" type="checkbox"/>	
Móvil	<input checked="" type="checkbox"/>	Satélite	<input type="checkbox"/>	Móvil	<input checked="" type="checkbox"/>	Satélite	<input type="checkbox"/>	
Satelital	<input type="checkbox"/>	Redes inalámbricas	<input type="checkbox"/>	Satelital	<input type="checkbox"/>	Redes inalámbricas	<input checked="" type="checkbox"/>	
		Telefonía móvil	<input type="checkbox"/>			Telefonía móvil	<input type="checkbox"/>	
Observaciones: <a href="#">texto</a>								
Radio portátil (U) <input type="checkbox"/>								
De uso exclusivo para el visitante		<input type="checkbox"/>	De uso exclusivo para comunicación interna		<input type="checkbox"/>	De uso exclusivo en caso de emergencia	<input type="checkbox"/>	
Observaciones: <a href="#">texto</a>								
<b>7.6 Multiamenazas (M)</b> <input type="checkbox"/>								
Deslaves		<input type="checkbox"/>	Sismos		<input type="checkbox"/>	Erupciones volcánicas		<input type="checkbox"/>
Sequía		<input type="checkbox"/>	Inundaciones		<input type="checkbox"/>	Aguajes		<input type="checkbox"/>
¿Existe un plan de contingencia en caso de catástrofes?		<input type="checkbox"/>	Institución que elaboró el documento.		<a href="#">texto</a>	Nombre del documento:		<a href="#">texto</a>
						Año de elaboración:		0
Observaciones: <a href="#">texto</a>								
<b>8. POLÍTICAS Y REGULACIONES</b> <span style="float: right;">SI <input type="checkbox"/> NO <input checked="" type="checkbox"/> S/I <input type="checkbox"/></span>								
a. ¿El GAD cuenta con el Plan de Desarrollo Turístico Territorial?			SI	<input type="checkbox"/>	NO	<input type="checkbox"/>	Año de elaboración:	
b. ¿El atractivo se encuentra dentro de la planificación turística territorial (GAD'S)?			SI	<input type="checkbox"/>	NO	<input type="checkbox"/>	Especifique:	
<a href="#">texto</a>								
c. ¿Existen normativas que se apliquen para el desarrollo de la actividad turística en el atractivo?			SI	<input type="checkbox"/>	NO	<input type="checkbox"/>	Especifique:	
<a href="#">texto</a>								
d. ¿Existen ordenanzas que se apliquen para el desarrollo de la actividad turística en el atractivo?			SI	<input type="checkbox"/>	NO	<input type="checkbox"/>	Especifique:	
<a href="#">texto</a>								
Observaciones: <a href="#">texto</a>								



9. ACTIVIDADES QUE SE PRACTICAN (U)		SI	<input checked="" type="checkbox"/>	NO	<input type="checkbox"/>	S/I	<input type="checkbox"/>
<b>9.1 ATRACTIVOS NATURALES (M)</b>		<input type="checkbox"/>					
9.1.1 En el Agua (M)		<input type="checkbox"/>					
a. Buceo	<input type="checkbox"/>	b. Kayak de mar	<input type="checkbox"/>	c. Kayak lacustre	<input type="checkbox"/>	d. Kayak de Río	<input type="checkbox"/>
e. Surf	<input type="checkbox"/>	f. Kite surf	<input type="checkbox"/>	g. Rafting	<input type="checkbox"/>	h. Snorkel	<input type="checkbox"/>
i. Tubing	<input type="checkbox"/>	j. Regata	<input type="checkbox"/>	k. Paseo en panga	<input type="checkbox"/>	l. Paseo en bote	<input type="checkbox"/>
m. Paseo en lancha	<input type="checkbox"/>	n. Paseo en moto acuática	<input type="checkbox"/>	o. Parasailing	<input type="checkbox"/>	p. Esquí acuático	<input type="checkbox"/>
q. Banana flotante	<input type="checkbox"/>	r. Boya	<input type="checkbox"/>	s. Pesca deportiva	<input type="checkbox"/>	Otro	<input type="checkbox"/> <a href="#">texto</a>
Observaciones:		<a href="#">texto</a>					
9.1.2 En el Aire (M)		<input type="checkbox"/>					
a. Alas Delta	<input type="checkbox"/>	b. Canopy	<input type="checkbox"/>	c. Parapente	<input type="checkbox"/>	d. Otro	<input type="checkbox"/> <a href="#">texto</a>
Observaciones:		<a href="#">texto</a>					
9.1.3 En Superficie Terrestre (M)		<input type="checkbox"/>					
a. Montañismo	<input type="checkbox"/>	b. Escalada	<input type="checkbox"/>	c. Senderismo	<input type="checkbox"/>	d. Cicloturismo	<input type="checkbox"/>
e. Canyoning	<input type="checkbox"/>	f. Exploración de cuevas	<input type="checkbox"/>	g. Actividades Recreativas	<input type="checkbox"/>	h. Cabalgata	<input type="checkbox"/>
i. Caminata	<input type="checkbox"/>	j. Camping	<input type="checkbox"/>	k. Picnic	<input type="checkbox"/>	l. Observación de flora y fauna	<input type="checkbox"/>
m. Observación de astros	<input type="checkbox"/>	n. Otro	<input type="checkbox"/>	<a href="#">texto</a>			
Observaciones:		<a href="#">texto</a>					
<b>9.2 ATRACTIVOS CULTURALES (U)</b>		<input checked="" type="checkbox"/>					
9.2.1 Tangibles e intangibles		<input checked="" type="checkbox"/>					
a. Recorridos guiados	<input type="checkbox"/>	b. Recorrido autoguiados	<input type="checkbox"/>	c. Visita a talleres artísticos	<input type="checkbox"/>		
h. Participación en talleres artísticos	<input type="checkbox"/>	d. Visita a talleres artesanales	<input checked="" type="checkbox"/>	i. Participación en talleres artesanales	<input type="checkbox"/>		
e. Exposiciones temáticas permanentes, temporales y eventuales	<input type="checkbox"/>	f. Exhibición de piezas, muestras, obras, etc., originales.	<input type="checkbox"/>	i. Actividades vivenciales y/o lúdicas	<input type="checkbox"/>		
g. Presentaciones o representaciones en vivo	<input type="checkbox"/>	h. Muestras audiovisuales	<input type="checkbox"/>	g. Fotografía	<input type="checkbox"/>		
j. Degustación de platos tradicionales	<input checked="" type="checkbox"/>	l. Participación de la celebración	<input type="checkbox"/>	m. Compra de artesanías	<input type="checkbox"/>		
n. Convivencia	<input type="checkbox"/>	o. Medicina ancestral	<input type="checkbox"/>	Otro	<input type="checkbox"/>	<a href="#">texto</a>	
Observaciones:		<a href="#">texto</a>					
<b>10. PROMOCIÓN Y COMERCIALIZACIÓN DEL ATRACTIVO</b>		SI	<input type="checkbox"/>	NO	<input checked="" type="checkbox"/>	S/I	<input type="checkbox"/>
<b>10.1. Medios de Promoción del Atractivo (M)</b>							
¿Existe un plan de promoción turística cantonal?		SI	<input type="checkbox"/>	NO	<input type="checkbox"/>	Especifique: <a href="#">texto</a>	
¿El Atractivo se encuentra incluido en el plan de promoción turístico cantonal?		SI	<input type="checkbox"/>	NO	<input type="checkbox"/>		



Medio Promocional	Dirección y nombre de los medios promocionales	Periodicidad de la promoción			
a. Página WEB <input type="checkbox"/>	URL: <input type="text" value="texto"/>	Ninguna			
b. Red Social <input type="checkbox"/>	Nombre: <input type="text" value="texto"/>	Ninguna			
c. Revistas Especializadas <input type="checkbox"/>	Nombre: <input type="text" value="texto"/>	Ninguna			
d. Material POP <input type="checkbox"/>	Nombre: <input type="text" value="texto"/>	Ninguna			
e. Oficina de Información Turística <input type="checkbox"/>	Nombre: <input type="text" value="texto"/>	Ninguna			
f. Medios de comunicación (radio, tv, prensa) <input type="checkbox"/>	Nombre: <input type="text" value="texto"/>	Ninguna			
g. Asistencia a ferias turísticas <input type="checkbox"/>	Nombre: <input type="text" value="texto"/>	Ninguna			
h. Otro <input type="checkbox"/>	Nombre: <input type="text" value="texto"/>	Ninguna			
Observaciones: <input type="text" value="texto"/>					
<b>10.2. El atractivo forma parte de una oferta establecida (paquete turístico)</b> SI <input type="checkbox"/> NO <input type="checkbox"/> Especifique: <input type="text" value="texto"/>					
Observaciones: <input type="text" value="texto"/>					
<b>11. REGISTRO DE VISITANTES Y AFLUENCIA (M)</b> SI <input type="checkbox"/> NO <input checked="" type="checkbox"/> S/I <input type="checkbox"/>					
<b>11.1. Frecuencia de visita según datos estadísticos</b> <input type="checkbox"/>					
a. ¿Posee un sistema de registro de visitantes? SI <input type="checkbox"/> NO <input type="checkbox"/> Tipo: Digital <input type="checkbox"/> Papel <input type="checkbox"/> Años de registro <input type="text" value="0"/>					
b. ¿Se genera reporte de estadísticas de visita al atractivo? SI <input type="checkbox"/> NO <input type="checkbox"/> Frecuencia de los reportes: <input type="text" value="Ninguna"/>					
c. Temporalidad de visita al atractivo					
Alta (meses) <input type="checkbox"/>	Especifique <input type="text" value="texto"/>	Número de visitantes <input type="text" value="0"/>			
Baja (meses) <input type="checkbox"/>		<input type="text" value="0"/>			
d. Llegada de turistas					
<input type="checkbox"/> Turista nacional	Llegadas mensuales	Total anual	<input type="checkbox"/> Turista extranjero	Llegadas mensuales	Total Anual
Ciudades de origen	<input type="text" value="texto"/>	<input type="text" value="0"/>	Países de origen	<input type="text" value="0"/>	<input type="text" value="0"/>
	<input type="text" value="texto"/>	<input type="text" value="0"/>		<input type="text" value="0"/>	<input type="text" value="0"/>
	<input type="text" value="texto"/>	<input type="text" value="0"/>		<input type="text" value="0"/>	<input type="text" value="0"/>
Observaciones: <input type="text" value="texto"/>					
<b>11.2. Frecuencia de visita según informantes clave</b> <input type="checkbox"/>					
Nombre del Informante Clave: <input type="text" value="texto"/>			Contactos: <input type="text" value="(+593)"/>		
Demanda según días de visita <input type="checkbox"/>			Demanda según frecuencia de visita <input type="checkbox"/>		
Lunes a viernes <input type="text" value="0"/>	Fines de semana <input type="text" value="0"/>	Días feriados <input type="text" value="0"/>	Permanente <input type="checkbox"/>	Estacional <input type="checkbox"/>	Esporádica <input type="checkbox"/> Inexistente <input type="checkbox"/>
Observaciones: <input type="text" value="texto"/>					
<b>12. RECURSO HUMANO</b> SI <input checked="" type="checkbox"/> NO <input type="checkbox"/> S/I <input type="checkbox"/>					
a. Número de personas a cargo de la administración y operación del atractivo <input checked="" type="checkbox"/> <input type="text" value="1"/>			d. Número de personas especializadas en turismo <input type="checkbox"/> <input type="text" value="0"/>		
e. Número de personas con nivel de instrucción (M): <input checked="" type="checkbox"/>		f. Número de personas capacitadas por temática (M) <input type="checkbox"/>		g. Número de personas que manejan algún de idiomas (M) <input type="checkbox"/>	
Primaria <input type="text" value="0"/>	Secundaria <input type="text" value="1"/>	Primeros Auxilios <input type="text" value="0"/>	Hospitalidad <input type="text" value="0"/>	Inglés <input type="text" value="0"/>	Alemán <input type="text" value="0"/>
Tercer Nivel <input type="text" value="0"/>	Cuarto Nivel <input type="text" value="0"/>	Atención al Cliente <input type="text" value="0"/>	Guianza <input type="text" value="0"/>	Francés <input type="text" value="0"/>	Italiano <input type="text" value="0"/>
Otro <input type="text" value="texto"/>	Sensibilización de discapacidades <input type="text" value="0"/>	Otro <input type="text" value="texto"/>	Chino <input type="text" value="0"/>	Otro <input type="text" value="texto"/>	
Observaciones: <input type="text" value="texto"/>					

**13. DESCRIPCION DEL ATRACTIVO (500 caracteres)**

El Tequila Don Salvador es un emprendimiento que muestra la elaboración artesanal de tequila de agave y la degustación del mismo constituyendo este producto como una de los más emblemáticos de la zona.

**14. ANEXOS**

**a. Archivo Fotográfico (dos) (HD)**



Fuente: Fotografía: Michael Mora, 2019,

**b. Ubicación gráfica del Atractivo**

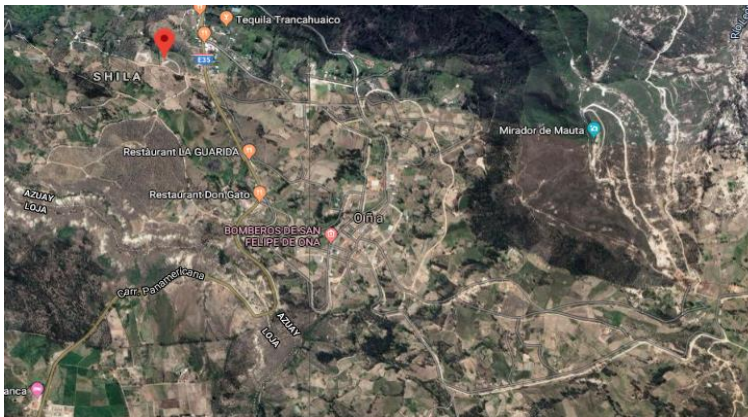

Fuente: <https://www.google.com/maps/place/3%C2%B027'37.7%22S+79%C2%B009'50.3%22W/@-3.4683289,-79.1673912,3911m/data=!3m1!1e3!4m5!3m4!1s0x0:0x0:0x0!8m2!3d-3.460463!4d-79.163958?hl=es>

FIRMAS DE RESPONSABILIDAD (Obligatorio)					
ELABORADO POR:		VALIDADO POR:		APROBADO POR:	
Apellido y Nombre	Camila Campoverde y Roman Sangurima	Apellido y Nombre	Ing. Verónica Cabrera	Apellido y Nombre	
Institución	Universidad de Cuenca	Institución	GADSFO	Institución	
Cargo	Estudiantes	Cargo	Asistente administrativa de planificación y promotora turística	Cargo	
Correo Electrónico	camila.campoverde96@ucuenca.edu.ec edgar.sangurima@ucuenca.edu.ec	Correo Electrónico	vero_24_1988@hotmail.com	Correo Electrónico	
Teléfono	0995855877 / 0978973485	Teléfono	+593 99 220 1061	Teléfono	
Firma		Firma		Firma	
Fecha	09 de diciembre del 2019	Fecha	27 de mayo del 2020	Fecha	





## Anexo 13. Ficha de inventario de atractivos turísticos: Goat Cheese

FICHA PARA EL LEVANTAMIENTO Y JERARQUIZACIÓN DE ATRACTIVOS TURÍSTICOS																	
Código del atractivo:	0	1	1	0	5	0	M	C	0	2	0	7	0	1	0	0	6
	Provincia		Cantón		Parroquia		Categoría		Tipo		Subtipo		Jerarquía		Atractivo		
<b>1. DATOS GENERALES</b>																	
1.1 Nombre del Atractivo Turístico																	
GOAT CHEESE																	
1.2 Categoría				1.3 Tipo				1.4 Subtipo									
MANIFESTACIONES_CULTURALES				ACERVO_CULTURAL_Y_POPULAR				GASTRONOMÍA									
<b>2. UBICACIÓN DEL ATRACTIVO</b>																	
2.1 Provincia				2.2 Cantón				2.3 Parroquia									
AZUAY				OÑA				SAN FELIPE DE OÑA									
2.4 Barrio, Sector o Comuna				2.5 Calle Principal				2.6 Número		2.7 Transversal							
YUNGUILLAPAMBA				PANAMERICANA				KM 78									
2.8 Latitud (grados decimales)				2.9 Longitud (grados decimales) <a href="#">Click</a>				2.10 Altura (msnm)									
-3,43546				-79,153544				2255 msnm									
2.11 Información del administrador																	
a. Tipo de Administrador: PRIVADO				b. Nombre de la Institución: GOAT CHEESE													
c. Nombre del Administrador: HUGO REGALADO				d. Cargo que ocupa: PROPIETARIO													
e. Teléfono / Celular: (+593) 99 705 8168				f. Correo Electrónico: chugo63@hotmail.com													
Observaciones:																	
<b>3. CARACTERÍSTICAS DEL ATRACTIVO</b>																	
3.1 Características climatológicas <input checked="" type="checkbox"/>																	
a. Clima: Templado - seco				b. Temperatura(°C): 16°C				c. Precipitación Pluviométrica (mm): 1000 a 3000 mm									
3.2 Línea de producto al que pertenece el atractivo (U) <input checked="" type="checkbox"/>																	
a. Cultura <input type="checkbox"/>				b. Naturaleza <input checked="" type="checkbox"/>				c. Aventura <input type="checkbox"/>									
3.3 Escenario donde se localiza el atractivo turístico <input checked="" type="checkbox"/>																	
a. Prístino <input type="checkbox"/>				b. Primitivo <input type="checkbox"/>				c. Rústico Natural <input type="checkbox"/>		d. Rural <input checked="" type="checkbox"/>		e. Urbano <input type="checkbox"/>					
3.4 Ingreso al atractivo (U) <input checked="" type="checkbox"/>																	
a. Tipo de Ingreso		b. Horario de Atención				c. Atención											
		Ingreso	Salida	Todos los días		Fines de semana y feriados		Solo días hábiles		Otro	Especificar						
Libre <input type="checkbox"/>		0:00	0:00	<input type="checkbox"/>		<input type="checkbox"/>		<input type="checkbox"/>		<input type="checkbox"/>							
Restringido <input checked="" type="checkbox"/>		0:00	0:00	<input type="checkbox"/>		<input checked="" type="checkbox"/>		<input type="checkbox"/>		<input type="checkbox"/> VIERNES, SÁBADO Y DOMINGO CON PREVIO AVISO							
Pagado <input type="checkbox"/>		0:00	0:00	<input type="checkbox"/>		<input type="checkbox"/>		<input type="checkbox"/>		<input type="checkbox"/> texto							
d. Maneja un sistema de reservas: <input type="checkbox"/>				f. Forma de Pago:		Efectivo <input type="checkbox"/>		Dinero Electrónico <input type="checkbox"/>		Depósito Bancario <input type="checkbox"/>		Tarjeta de Débito <input type="checkbox"/>					
e. Precio: Desde 0,00 Hasta 0,00		Tarjeta de Crédito <input type="checkbox"/>				Transferencia Bancaria <input type="checkbox"/>		Cheque <input type="checkbox"/>									
g. Meses recomendables de visita:																	
Observaciones: texto																	



4. ACCESIBILIDAD Y CONECTIVIDAD AL ATRACTIVO										SI	<input checked="" type="checkbox"/>	NO	<input type="checkbox"/>	S/I	<input type="checkbox"/>
a. Nombre de la ciudad o poblado más cercano (Que presente condiciones mínimas de servicios):										CENTRO DE OÑA					
b. Distancia desde la ciudad o poblado más cercano:		5,93	km	c. Tiempo estimado de desplazamiento en auto:		0:10	h/min	d. Coordenadas (grados decimales):		Lat.:	-3.469705	Long.:	-79.154505		
Observaciones: <a href="#">texto</a>															
4.2 Vías de Acceso (M) <input checked="" type="checkbox"/>															
		Tipo de vía		Coordenada de inicio		Coordenada de fin		Distancia (km)		Tipo de material		Estado			
a. Terrestre (M) <input checked="" type="checkbox"/>		a. Primer orden <input checked="" type="checkbox"/>		-3.438030, -79.156784		-3.461145, -79.161683		5,1		PAVIMENTO		Regular			
		b. Segundo orden <input type="checkbox"/>		0		0		0		texto					
		c. Tercer orden <input checked="" type="checkbox"/>		-3.438014, -79.156802		-3.435472, -79.153556		0,83		LASTRE		Malo			
Observaciones: <a href="#">texto</a>															
b. Acuático (U) <input type="checkbox"/>		Marítimo <input type="checkbox"/>		Puerto / Muelle de partida		<a href="#">texto</a>		Estado		Puerto / Muelle de Llegada		<a href="#">texto</a>		Estado	
		Lacustre <input type="checkbox"/>		Puerto / Muelle de partida		<a href="#">texto</a>				Puerto / Muelle de Llegada		<a href="#">texto</a>			
		Fluvial <input type="checkbox"/>		Puerto / Muelle de partida		<a href="#">texto</a>				Puerto / Muelle de Llegada		<a href="#">texto</a>			
Observaciones: <a href="#">texto</a>															
c. Aéreo (U) <input type="checkbox"/>		Nacional: <input type="checkbox"/>				Internacional: <input type="checkbox"/>									
Observaciones: <a href="#">texto</a>															
4.3 Servicio de transporte (M) <input checked="" type="checkbox"/>															
a. Bus <input type="checkbox"/>		b. Buseta <input type="checkbox"/>		c. Transporte 4x4 <input checked="" type="checkbox"/>		d. Taxi <input checked="" type="checkbox"/>		e. Moto taxi <input type="checkbox"/>		f. Teleférico <input type="checkbox"/>					
g. Lancha <input type="checkbox"/>		h. Bote <input type="checkbox"/>		i. Barco <input type="checkbox"/>		j. Canoa <input type="checkbox"/>		k. Avión <input type="checkbox"/>		l. Avioneta <input type="checkbox"/>					
m. Helicóptero <input type="checkbox"/>		n. Otro <input type="checkbox"/>		Especifique											
Observaciones: <a href="#">texto</a>															
4.3.1 Detalle de transporte hacia el atractivo (M) <input checked="" type="checkbox"/>															
a. Nombre de la cooperativa o asociación que presta el servicio		b. Estación / terminal		c. Frecuencia				d. Detalle (Traslado origen / destino)							
				Diaría	Semanal	Mensual	Eventual								
COOPERATIVA DE TAXIS OÑA EXPRESS CIA. LTDA		27 DE FEBRERO Y SAN FELIPE DE OÑA		<input checked="" type="checkbox"/>	<input type="checkbox"/>	<input type="checkbox"/>	<input type="checkbox"/>	PARQUE CENTRAL / SITIO ARQUEOLÓGICO DE CUBILÁN							
TRANSPORTE MIXTO TRANSOÑA S.A.		27 DE FEBRERO Y SAN FELIPE DE OÑA		<input checked="" type="checkbox"/>	<input type="checkbox"/>	<input type="checkbox"/>	<input type="checkbox"/>	PARQUE CENTRAL / SITIO ARQUEOLÓGICO DE CUBILÁN							
<a href="#">texto</a>		<a href="#">texto</a>		<input type="checkbox"/>	<input type="checkbox"/>	<input type="checkbox"/>	<input type="checkbox"/>	<a href="#">texto</a>							
<a href="#">texto</a>		<a href="#">texto</a>		<input type="checkbox"/>	<input type="checkbox"/>	<input type="checkbox"/>	<input type="checkbox"/>	<a href="#">texto</a>							
<a href="#">texto</a>		<a href="#">texto</a>		<input type="checkbox"/>	<input type="checkbox"/>	<input type="checkbox"/>	<input type="checkbox"/>	<a href="#">texto</a>							
4.4 Condiciones de accesibilidad del atractivo turístico al medio físico para personas con discapacidad (M) <input checked="" type="checkbox"/>															
General <input type="checkbox"/>		Discapacidad Física <input type="checkbox"/>		Discapacidad Visual <input type="checkbox"/>		Discapacidad Auditiva <input type="checkbox"/>		Discapacidad Intelectual o Psicosocial <input type="checkbox"/>		d. No es accesible <input checked="" type="checkbox"/>					
Observaciones: <a href="#">texto</a>															
4.5 Señalización <input type="checkbox"/>															
a. Señalización de aproximación al atractivo <input type="checkbox"/>		Estado (U)		Bueno <input type="checkbox"/>		Regular <input type="checkbox"/>		Malo <input type="checkbox"/>							
Observaciones: <a href="#">texto</a>															
5. PLANTA TURÍSTICA / COMPLEMENTARIOS										SI	<input checked="" type="checkbox"/>	NO	<input type="checkbox"/>	S/I	<input type="checkbox"/>
5.1 Planta turística (M) <input checked="" type="checkbox"/>															
a. En el Atractivo <input type="checkbox"/>								b. En la ciudad o poblado cercano <input checked="" type="checkbox"/>							
Alojamiento <input type="checkbox"/>		Establecimientos registrados		Número de Habitaciones		Número de Plazas		Alojamiento <input checked="" type="checkbox"/>		Establecimientos registrados		Número de Habitaciones		Número de Plazas	
Hotel <input type="checkbox"/>		0		0		0		Hotel <input type="checkbox"/>		0		0		0	
Hostal <input type="checkbox"/>		0		0		0		Hostal <input checked="" type="checkbox"/>		1		15		23	
Hostería <input type="checkbox"/>		0		0		0		Hostería <input type="checkbox"/>		0		0		0	
Hacienda Turística <input type="checkbox"/>		0		0		0		Hacienda Turística <input type="checkbox"/>		0		0		0	
Lodge <input type="checkbox"/>		0		0		0		Lodge <input type="checkbox"/>		0		0		0	
Resort <input type="checkbox"/>		0		0		0		Resort <input type="checkbox"/>		0		0		0	
Refugio <input type="checkbox"/>		0		0		0		Refugio <input type="checkbox"/>		0		0		0	
Campamento Turístico <input type="checkbox"/>		0		0		0		Campamento Turístico <input type="checkbox"/>		0		0		0	
Casa de Huéspedes <input type="checkbox"/>		0		0		0		Casa de Huéspedes <input type="checkbox"/>		0		0		0	
Observaciones: <a href="#">texto</a>								Observaciones: Establecimiento registrado en el Consolidado Nacional del Ministerio del Turismo							



Alimentos y bebidas <input type="checkbox"/>				Establecimientos registrados	Número de Mesas	Número de Plazas	Alimentos y bebidas <input checked="" type="checkbox"/>				Establecimientos registrados	Número de Mesas	Número de Plazas		
Restaurantes	<input type="checkbox"/>			0	0	0	Restaurantes	<input checked="" type="checkbox"/>			9	63	253		
Cafeterías	<input type="checkbox"/>			0	0	0	Cafeterías	<input type="checkbox"/>			0	0	0		
Bares	<input type="checkbox"/>			0	0	0	Bares	<input type="checkbox"/>			0	0	0		
Fuentes de soda	<input type="checkbox"/>			0	0	0	Fuentes de soda	<input type="checkbox"/>			0	0	0		
Observaciones: <a href="#">texto</a>							Observaciones: Existen 9 restaurantes registrados en el consolidado nacional y 7 no registrados, además de un cafetería.								
Agencias de Viaje <input type="checkbox"/>				Establecimientos registrados			Agencias de Viaje <input type="checkbox"/>				Establecimientos registrados				
Mayoristas	<input type="checkbox"/>			0			Mayoristas	<input type="checkbox"/>			0				
Internacionales	<input type="checkbox"/>			0			Internacionales	<input type="checkbox"/>			0				
Operadoras	<input type="checkbox"/>			0			Operadoras	<input type="checkbox"/>			0				
Observaciones: <a href="#">texto</a>							Observaciones: <a href="#">texto</a>								
Guía	Local	Nacional	Nacional Especializado	Cultura	0			Guía	Local	Nacional	Nacional Especializado	Cultura	0		
<input type="checkbox"/>	0	0	0	Aventura	0			<input type="checkbox"/>	0	0	0	Aventura	0		
Observaciones: <a href="#">texto</a>							Observaciones: <a href="#">texto</a>								
5.2 Facilidades en el entorno al atractivo <input type="checkbox"/>															
Categoría (M)		Tipo (M)		Cantidad	Coordenadas	Administrador	Accesibilidad universal	Estado (U)							
a. De apoyo a la gestión turística <input type="checkbox"/>		Punto de Información		<input type="checkbox"/>	0	0	<a href="#">texto</a>	<input type="checkbox"/>	<input type="checkbox"/>	<input type="checkbox"/>	<input type="checkbox"/>				
		I-Tur		<input type="checkbox"/>	0	0	<a href="#">texto</a>	<input type="checkbox"/>	<input type="checkbox"/>	<input type="checkbox"/>	<input type="checkbox"/>				
		Centro de interpretación		<input type="checkbox"/>	0	0	<a href="#">texto</a>	<input type="checkbox"/>	<input type="checkbox"/>	<input type="checkbox"/>	<input type="checkbox"/>				
		Centro de facilitación turística		<input type="checkbox"/>	0	0	<a href="#">texto</a>	<input type="checkbox"/>	<input type="checkbox"/>	<input type="checkbox"/>	<input type="checkbox"/>				
		Centro de recepción de visitantes		<input type="checkbox"/>	0	0	<a href="#">texto</a>	<input type="checkbox"/>	<input type="checkbox"/>	<input type="checkbox"/>	<input type="checkbox"/>				
b. De observación y vigilancia <input type="checkbox"/>		Garitas de guardianía		<input type="checkbox"/>	0	0	<a href="#">texto</a>	<input type="checkbox"/>	<input type="checkbox"/>	<input type="checkbox"/>	<input type="checkbox"/>				
		Miradores		<input type="checkbox"/>	0	0	<a href="#">texto</a>	<input type="checkbox"/>	<input type="checkbox"/>	<input type="checkbox"/>	<input type="checkbox"/>				
		Torres de avistamiento de aves		<input type="checkbox"/>	0	0	<a href="#">texto</a>	<input type="checkbox"/>	<input type="checkbox"/>	<input type="checkbox"/>	<input type="checkbox"/>				
		Torres de vigilancia para salvavidas		<input type="checkbox"/>	0	0	<a href="#">texto</a>	<input type="checkbox"/>	<input type="checkbox"/>	<input type="checkbox"/>	<input type="checkbox"/>				
c. De recorrido y descanso <input type="checkbox"/>		Senderos		<input type="checkbox"/>	0	0	<a href="#">texto</a>	<input type="checkbox"/>	<input type="checkbox"/>	<input type="checkbox"/>	<input type="checkbox"/>				
		Estaciones de sombra y descanso		<input type="checkbox"/>	0	0	<a href="#">texto</a>	<input type="checkbox"/>	<input type="checkbox"/>	<input type="checkbox"/>	<input type="checkbox"/>				
		Áreas de acampar		<input type="checkbox"/>	0	0	<a href="#">texto</a>	<input type="checkbox"/>	<input type="checkbox"/>	<input type="checkbox"/>	<input type="checkbox"/>				
		Refugio de alta montaña		<input type="checkbox"/>	0	0	<a href="#">texto</a>	<input type="checkbox"/>	<input type="checkbox"/>	<input type="checkbox"/>	<input type="checkbox"/>				
d. De servicio <input type="checkbox"/>		Baterías sanitarias		<input type="checkbox"/>	0	0	<a href="#">texto</a>	<input type="checkbox"/>	<input type="checkbox"/>	<input type="checkbox"/>	<input type="checkbox"/>				
		Estacionamientos		<input type="checkbox"/>	0	0	<a href="#">texto</a>	<input type="checkbox"/>	<input type="checkbox"/>	<input type="checkbox"/>	<input type="checkbox"/>				
e. Otros <input type="checkbox"/>					0	0	<a href="#">texto</a>	<input type="checkbox"/>	<input type="checkbox"/>	<input type="checkbox"/>	<input type="checkbox"/>				
Observaciones: <a href="#">texto</a>															
5.3 Complementarios a la actividad turística (M) <input checked="" type="checkbox"/>															
a. En el Atractivo <input type="checkbox"/>							b. En la ciudad o poblado cercano <input checked="" type="checkbox"/>								
Alquiler y venta de equipo especializado <input type="checkbox"/>				Venta de artesanías y merchandising <input type="checkbox"/>			Alquiler y venta de equipo especializado <input type="checkbox"/>				Venta de artesanías y merchandising <input type="checkbox"/>				
Casa de cambio <input type="checkbox"/>		Cajero automático <input type="checkbox"/>		Otro <input type="checkbox"/>		Casa de cambio <input type="checkbox"/>		Cajero automático <input checked="" type="checkbox"/>		Otro <input type="checkbox"/>					
Especifique: <a href="#">texto</a>							Especifique: Cajero automático perteneciente a la cooperativa Jardín Azuayo.								
Observaciones: <a href="#">texto</a>															



6. ESTADO DE CONSERVACIÓN E INTEGRACIÓN ATRACTIVO / ENTORNO				SI	<input checked="" type="checkbox"/>	NO	<input type="checkbox"/>	S/I	<input type="checkbox"/>
<b>6.1 Atractivo (U)</b>				<input checked="" type="checkbox"/>					
a. Conservado	<input type="checkbox"/>	b. Alterado	<input checked="" type="checkbox"/>	c. En proceso de deterioro	<input type="checkbox"/>	d. Deteriorado	<input type="checkbox"/>		
Observaciones:				texto					
6.1.1 Factores de alteración y deterioro (M)									
6.1.1.1 Naturales (M)				6.1.1.2 Antrópicos / Antropogénicos (M)					
a. Erosión	<input type="checkbox"/>	a. Actividades agrícolas y ganaderas	<input checked="" type="checkbox"/>	b. Actividades forestales	<input type="checkbox"/>	c. Actividades extractivas / minería	<input type="checkbox"/>		
b. Humedad	<input type="checkbox"/>	d. Actividades industriales	<input type="checkbox"/>	e. Negligencia / abandono	<input type="checkbox"/>	f. Huaquearía	<input type="checkbox"/>		
c. Desastres naturales	<input type="checkbox"/>	g. Conflicto de tenencia	<input type="checkbox"/>	h. Condiciones de uso y exposición	<input type="checkbox"/>	i. Falta de mantenimiento	<input type="checkbox"/>		
d. Flora/Fauna	<input type="checkbox"/>	j. Contaminación del ambiente	<input type="checkbox"/>	k. Generación de residuos	<input type="checkbox"/>	l. Expansión urbana	<input type="checkbox"/>		
e. Clima	<input type="checkbox"/>	m. Conflicto político / social	<input type="checkbox"/>	n. Desarrollo industrial / comercial	<input type="checkbox"/>	o. Vandalismo	<input type="checkbox"/>		
Otro	<input type="checkbox"/>	Especifique: texto							
Observaciones:				texto					
<b>6.2 Entorno (U)</b>				<input checked="" type="checkbox"/>					
a. Conservado	<input type="checkbox"/>	b. Alterado	<input type="checkbox"/>	c. En proceso de deterioro	<input checked="" type="checkbox"/>	d. Deteriorado	<input type="checkbox"/>		
Observaciones:				texto					
6.2.1 Factores de alteración y deterioro (M)									
6.2.1.1 Naturales (M)				6.2.1.2 Antrópicos / Antropogénicos (M)					
a. Erosión	<input type="checkbox"/>	a. Actividades agrícolas y ganaderas	<input checked="" type="checkbox"/>	b. Actividades forestales	<input type="checkbox"/>	c. Actividades extractivas / minería	<input type="checkbox"/>		
b. Humedad	<input type="checkbox"/>	d. Actividades industriales	<input type="checkbox"/>	e. Negligencia / abandono	<input type="checkbox"/>	f. Huaquearía	<input type="checkbox"/>		
c. Desastres naturales	<input type="checkbox"/>	g. Conflicto de tenencia	<input type="checkbox"/>	h. Condiciones de uso y exposición	<input type="checkbox"/>	i. Falta de mantenimiento	<input checked="" type="checkbox"/>		
d. Flora/Fauna	<input type="checkbox"/>	j. Contaminación del ambiente	<input type="checkbox"/>	k. Generación de residuos	<input checked="" type="checkbox"/>	l. Expansión urbana	<input type="checkbox"/>		
e. Clima	<input type="checkbox"/>	m. Conflicto político / social	<input type="checkbox"/>	n. Desarrollo industrial / comercial	<input type="checkbox"/>	o. Vandalismo	<input type="checkbox"/>		
Otro	<input type="checkbox"/>	Especifique: texto							
Observaciones:				texto					
<b>6.3. Declaratoria del espacio turístico asociado al atractivo</b>				<input type="checkbox"/>					
a. Declarante:	texto	b. Denominación:	texto	b. Fecha de declaración:	texto	c. Alcance:	texto		
Observaciones:				texto					
7. HIGIENE Y SEGURIDAD TURÍSTICA				SI	<input checked="" type="checkbox"/>	NO	<input type="checkbox"/>	S/I	<input type="checkbox"/>
<b>7.1 Servicios Básicos</b>				<input checked="" type="checkbox"/>					
<b>a. En el atractivo</b>				<input checked="" type="checkbox"/>					
Agua:	<input type="checkbox"/>	Agua <input checked="" type="checkbox"/> Entubada							
Especifique: texto				Especifique: texto					
Energía eléctrica:	<input checked="" type="checkbox"/>	Red eléctrica de servicio público							
Especifique: texto				Especifique: texto					
Saneamiento:	<input checked="" type="checkbox"/>	Pozo séptico							
Especifique: texto				Especifique: texto					
Disposición de desechos	<input type="checkbox"/>	Disposición de desechos <input checked="" type="checkbox"/> Carro Recolector							
Especifique: texto				Especifique: texto					
Observaciones:				texto					



7.2 Señalética en el atractivo <input type="checkbox"/>								
7.2.1 Ambiente	7.2.2. Tipo	7.2.3. Materialidad				7.2.4. Estado		
		a. Madera	b. Aluminio	c. Otro	Especifique	B	R	M
En áreas urbanas <input type="checkbox"/>	Pictograma de atractivos naturales	0	0	0	texto	<input type="checkbox"/>	<input type="checkbox"/>	<input type="checkbox"/>
	Pictograma de atractivos culturales	0	0	0	texto	<input type="checkbox"/>	<input type="checkbox"/>	<input type="checkbox"/>
	Pictograma de actividades turísticas	0	0	0	texto	<input type="checkbox"/>	<input type="checkbox"/>	<input type="checkbox"/>
	Pictograma de servicios de apoyo	0	0	0	texto	<input type="checkbox"/>	<input type="checkbox"/>	<input type="checkbox"/>
	Pictogramas de restricción	0	0	0	texto	<input type="checkbox"/>	<input type="checkbox"/>	<input type="checkbox"/>
	Tótems de atractivos turísticos	0	0	0	texto	<input type="checkbox"/>	<input type="checkbox"/>	<input type="checkbox"/>
	Tótems de sitio	0	0	0	texto	<input type="checkbox"/>	<input type="checkbox"/>	<input type="checkbox"/>
	Tótems direccionales	0	0	0	texto	<input type="checkbox"/>	<input type="checkbox"/>	<input type="checkbox"/>
En áreas naturales <input type="checkbox"/>	Pictograma de atractivos naturales	0	0	0	texto	<input type="checkbox"/>	<input type="checkbox"/>	<input type="checkbox"/>
	Pictograma de atractivos culturales	0	0	0	texto	<input type="checkbox"/>	<input type="checkbox"/>	<input type="checkbox"/>
	Pictograma de actividades turísticas	0	0	0	texto	<input type="checkbox"/>	<input type="checkbox"/>	<input type="checkbox"/>
	Pictograma de servicios de apoyo	0	0	0	texto	<input type="checkbox"/>	<input type="checkbox"/>	<input type="checkbox"/>
	Pictogramas de restricción	0	0	0	texto	<input type="checkbox"/>	<input type="checkbox"/>	<input type="checkbox"/>
	Señales turísticas de aproximación	0	0	0	texto	<input type="checkbox"/>	<input type="checkbox"/>	<input type="checkbox"/>
	Paneles de direccionamiento hacia atractivos	0	0	0	texto	<input type="checkbox"/>	<input type="checkbox"/>	<input type="checkbox"/>
	Panel informativo de atractivos	0	0	0	texto	<input type="checkbox"/>	<input type="checkbox"/>	<input type="checkbox"/>
	Panel informativo de direccionamiento hacia atractivos, servicios y actividades	0	0	0	texto	<input type="checkbox"/>	<input type="checkbox"/>	<input type="checkbox"/>
	Mesas interpretativas	0	0	0	texto	<input type="checkbox"/>	<input type="checkbox"/>	<input type="checkbox"/>
	Tótem de sitio	0	0	0	texto	<input type="checkbox"/>	<input type="checkbox"/>	<input type="checkbox"/>
Tótem de direccionamiento	0	0	0	texto	<input type="checkbox"/>	<input type="checkbox"/>	<input type="checkbox"/>	
Letreros informativos <input type="checkbox"/>	De información botánica	0	0	0	texto	<input type="checkbox"/>	<input type="checkbox"/>	<input type="checkbox"/>
	Normativos de concienciación	0	0	0	texto	<input type="checkbox"/>	<input type="checkbox"/>	<input type="checkbox"/>
Señalética interna de seguridad <input type="checkbox"/>	Protección de los elementos del atractivo	0	0	0	texto	<input type="checkbox"/>	<input type="checkbox"/>	<input type="checkbox"/>
Otros <input type="checkbox"/>	texto							
Observaciones: <input type="text"/>								



7.3 Salud (más cercano) (M) <input checked="" type="checkbox"/>							
a. En el atractivo <input type="checkbox"/>			b. En la ciudad o poblado mas cercano <input checked="" type="checkbox"/>				
Hospital o Clínica	<input type="checkbox"/>	Cantidad	0	Hospital o Clínica	<input type="checkbox"/>	Cantidad	0
Puesto / Centro de salud	<input type="checkbox"/>		0	Puesto / Centro de salud	<input checked="" type="checkbox"/>		1
Dispensario médico	<input type="checkbox"/>		0	Dispensario médico	<input type="checkbox"/>		0
Botiquín de primeros auxilios	<input type="checkbox"/>		0	Botiquín de primeros auxilios	<input type="checkbox"/>		0
Otros	<input type="checkbox"/>		0	Otros	<input type="checkbox"/>		0
Observaciones: Atención: domingo a domingo. Dirección: calle 24 de mayo. Teléfono: 2434120							
7.4 Seguridad (M) <input checked="" type="checkbox"/>							
a. Privada	<input type="checkbox"/>	Detalle	texto				
b. Policía nacional	<input checked="" type="checkbox"/>		ECU 911				
c. Policía metropolitana / Municipal	<input type="checkbox"/>		texto				
d. Otra	<input type="checkbox"/>		texto				
Observaciones: texto							
7.5 Servicio de comunicación de uso público (M) <input checked="" type="checkbox"/>							
a. En el atractivo <input checked="" type="checkbox"/>			b. En la ciudad o poblado mas cercano <input checked="" type="checkbox"/>				
Telefonía (M) <input checked="" type="checkbox"/>		Conexión a internet (M) <input checked="" type="checkbox"/>		Telefonía (M) <input checked="" type="checkbox"/>		Conexión a internet (M) <input checked="" type="checkbox"/>	
Fija	<input type="checkbox"/>	Línea telefónica	<input type="checkbox"/>	Fija	<input checked="" type="checkbox"/>	Línea telefónica	<input checked="" type="checkbox"/>
		Fibra óptica	<input type="checkbox"/>			Fibra óptica	<input type="checkbox"/>
Móvil	<input checked="" type="checkbox"/>	Satélite	<input type="checkbox"/>	Móvil	<input checked="" type="checkbox"/>	Satélite	<input type="checkbox"/>
		Redes inalámbricas	<input checked="" type="checkbox"/>			Redes inalámbricas	<input checked="" type="checkbox"/>
Satelital	<input type="checkbox"/>	Telefonía móvil		<input type="checkbox"/>		Telefonía móvil	
Observaciones: texto							
Radio portátil (U) <input type="checkbox"/>							
De uso exclusivo para el visitante <input type="checkbox"/>		De uso exclusivo para comunicación interna <input type="checkbox"/>		De uso exclusivo en caso de emergencia <input type="checkbox"/>			
Observaciones: texto							
7.6 Multiamenazas (M) <input type="checkbox"/>							
Deslaves		<input type="checkbox"/>	Sismos		<input type="checkbox"/>	Erupciones volcánicas	
Sequía		<input type="checkbox"/>	Inundaciones		<input type="checkbox"/>	Aguajes	
¿Existe un plan de contingencia en caso de catástrofes?		<input type="checkbox"/>	Institución que elaboró el documento.		texto	Nombre del documento:	texto
						Año de elaboración:	de 0
Observaciones: texto							
8. POLÍTICAS Y REGULACIONES							
				SI	<input type="checkbox"/>	NO	<input checked="" type="checkbox"/>
				SI	<input type="checkbox"/>	NO	<input type="checkbox"/>
a. ¿El GAD cuenta con el Plan de Desarrollo Turístico Territorial?				SI	<input type="checkbox"/>	NO	<input type="checkbox"/>
				Año de elaboración:			
b. ¿El atractivo se encuentra dentro de la planificación turística territorial (GAD'S)?				SI	<input type="checkbox"/>	NO	<input type="checkbox"/>
				Especifique:			
				texto			
c. ¿Existen normativas que se apliquen para el desarrollo de la actividad turística en el atractivo?				SI	<input type="checkbox"/>	NO	<input type="checkbox"/>
				Especifique:			
				texto			
d. ¿Existen ordenanzas que se apliquen para el desarrollo de la actividad turística en el atractivo?				SI	<input type="checkbox"/>	NO	<input type="checkbox"/>
				Especifique:			
				texto			
Observaciones: texto							





9. ACTIVIDADES QUE SE PRACTICAN (U)		SI	<input type="checkbox"/>	NO	<input checked="" type="checkbox"/>	SI	<input type="checkbox"/>
<b>9.1 ATRACTIVOS NATURALES (M)</b>		<input type="checkbox"/>					
9.1.1 En el Agua (M)		<input type="checkbox"/>					
a. Buceo	<input type="checkbox"/>	b. Kayak de mar	<input type="checkbox"/>	c. Kayak lacustre	<input type="checkbox"/>	d. Kayak de Río	<input type="checkbox"/>
e. Surf	<input type="checkbox"/>	f. Kite surf	<input type="checkbox"/>	g. Rafting	<input type="checkbox"/>	h. Snorkel	<input type="checkbox"/>
i. Tubing	<input type="checkbox"/>	j. Regata	<input type="checkbox"/>	k. Paseo en panga	<input type="checkbox"/>	l. Paseo en bote	<input type="checkbox"/>
m. Paseo en lancha	<input type="checkbox"/>	n. Paseo en moto acuática	<input type="checkbox"/>	o. Parasailing	<input type="checkbox"/>	p. Esquí acuático	<input type="checkbox"/>
q. Banana flotante	<input type="checkbox"/>	r. Boya	<input type="checkbox"/>	s. Pesca deportiva	<input type="checkbox"/>	Otro	<input type="checkbox"/> <a href="#">texto</a>
Observaciones:		<a href="#">texto</a>					
9.1.2 En el Aire (M)		<input type="checkbox"/>					
a. Alas Delta	<input type="checkbox"/>	b. Canopy	<input type="checkbox"/>	c. Parapente	<input type="checkbox"/>	d. Otro	<input type="checkbox"/> <a href="#">texto</a>
Observaciones:		<a href="#">texto</a>					
9.1.3 En Superficie Terrestre (M)		<input type="checkbox"/>					
a. Montañismo	<input type="checkbox"/>	b. Escalada	<input type="checkbox"/>	c. Senderismo	<input type="checkbox"/>	d. Cicloturismo	<input type="checkbox"/>
e. Canyoning	<input type="checkbox"/>	f. Exploración de cuevas	<input type="checkbox"/>	g. Actividades Recreativas	<input type="checkbox"/>	h. Cabalgata	<input type="checkbox"/>
i. Caminata	<input type="checkbox"/>	j. Camping	<input type="checkbox"/>	k. Picnic	<input type="checkbox"/>	l. Observación de flora y fauna	<input type="checkbox"/>
m. Observación de astros	<input type="checkbox"/>	n. Otro	<input type="checkbox"/>	<a href="#">texto</a>			
Observaciones:		<a href="#">texto</a>					
<b>9.2 ATRACTIVOS CULTURALES (U)</b>		<input type="checkbox"/>					
9.2.1 Tangibles e intangibles		<input type="checkbox"/>					
a. Recorridos guiados	<input type="checkbox"/>	b. Recorrido autoguiados	<input type="checkbox"/>	c. Visita a talleres artísticos	<input type="checkbox"/>		
h. Participación en talleres artísticos	<input type="checkbox"/>	d. Visita a talleres artesanales	<input type="checkbox"/>	i. Participación en talleres artesanales	<input type="checkbox"/>		
e. Exposiciones temáticas permanentes, temporales y eventuales	<input type="checkbox"/>	f. Exhibición de piezas, muestras, obras, etc., originales.	<input type="checkbox"/>	i. Actividades vivenciales y/o lúdicas	<input type="checkbox"/>		
g. Presentaciones o representaciones en vivo	<input type="checkbox"/>	h. Muestras audiovisuales	<input type="checkbox"/>	g. Fotografía	<input type="checkbox"/>		
j. Degustación de platos tradicionales	<input type="checkbox"/>	l. Participación de la celebración	<input type="checkbox"/>	m. Compra de artesanías	<input type="checkbox"/>		
n. Convivencia	<input type="checkbox"/>	o. Medicina ancestral	<input type="checkbox"/>	Otro	<input type="checkbox"/>	<a href="#">texto</a>	
Observaciones:		<a href="#">texto</a>					
10. PROMOCIÓN Y COMERCIALIZACIÓN DEL ATRACTIVO		SI	<input type="checkbox"/>	NO	<input checked="" type="checkbox"/>	SI	<input type="checkbox"/>
<b>10.1. Medios de Promoción del Atractivo (M)</b>							
¿Existe un plan de promoción turística cantonal?		SI	<input type="checkbox"/>	NO	<input type="checkbox"/>	Especifique: <a href="#">texto</a>	
¿El Atractivo se encuentra incluido en el plan de promoción turístico cantonal?		SI	<input type="checkbox"/>	NO	<input type="checkbox"/>		



Medio Promocional	Dirección y nombre de los medios promocionales	Periodicidad de la promoción			
a. Página WEB <input type="checkbox"/>	URL: <input type="text" value="texto"/>	Ninguna			
b. Red Social <input type="checkbox"/>	Nombre: <input type="text" value="texto"/>	Ninguna			
c. Revistas Especializadas <input type="checkbox"/>	Nombre: <input type="text" value="texto"/>	Ninguna			
d. Material POP <input type="checkbox"/>	Nombre: <input type="text" value="texto"/>	Ninguna			
e. Oficina de Información Turística <input type="checkbox"/>	Nombre: <input type="text" value="texto"/>	Ninguna			
f. Medios de comunicación (radio, tv, prensa) <input type="checkbox"/>	Nombre: <input type="text" value="texto"/>	Ninguna			
g. Asistencia a ferias turísticas <input type="checkbox"/>	Nombre: <input type="text" value="texto"/>	Ninguna			
h. Otro <input type="checkbox"/>	Nombre: <input type="text" value="texto"/>	Ninguna			
Observaciones: <input type="text" value="texto"/>					
<b>10.2. El atractivo forma parte de una oferta establecida (paquete turístico)</b> SI <input type="checkbox"/> NO <input type="checkbox"/> Especifique: <input type="text" value="texto"/>					
Observaciones: <input type="text" value="texto"/>					
<b>11. REGISTRO DE VISITANTES Y AFLUENCIA (M)</b> SI <input type="checkbox"/> NO <input checked="" type="checkbox"/> S/I <input type="checkbox"/>					
<b>11.1. Frecuencia de visita según datos estadísticos</b> <input type="checkbox"/>					
a. ¿Posee un sistema de registro de visitantes? SI <input type="checkbox"/> NO <input type="checkbox"/> Tipo: Digital <input type="checkbox"/> Papel <input type="checkbox"/> Años de registro <input type="text" value="0"/>					
b. ¿Se genera reporte de estadísticas de visita al atractivo? SI <input type="checkbox"/> NO <input type="checkbox"/> Frecuencia de los reportes: <input type="text" value="Ninguna"/>					
c. Temporalidad de visita al atractivo					
Alta (meses) <input type="checkbox"/>	Especifique	<input type="text" value="texto"/>	Número de visitantes	<input type="text" value="0"/>	
Baja (meses) <input type="checkbox"/>		<input type="text" value="texto"/>		<input type="text" value="0"/>	
d. Llegada de turistas					
<input type="checkbox"/> Turista nacional	Llegadas mensuales	Total anual	<input type="checkbox"/> Turista extranjero	Llegadas mensuales	Total Anual
Ciudades de origen	<input type="text" value="texto"/>	<input type="text" value="0"/>	Paises de origen	<input type="text" value="0"/>	<input type="text" value="0"/>
	<input type="text" value="texto"/>	<input type="text" value="0"/>		<input type="text" value="0"/>	<input type="text" value="0"/>
	<input type="text" value="texto"/>	<input type="text" value="0"/>		<input type="text" value="0"/>	<input type="text" value="0"/>
Observaciones: <input type="text" value="texto"/>					
<b>11.2. Frecuencia de visita según informantes clave</b> <input type="checkbox"/>					
Nombre del Informante Clave: <input type="text" value="texto"/>			Contactos: <input type="text" value="+593"/>		
Demanda según días de visita <input type="checkbox"/>			Demanda según frecuencia de visita <input type="checkbox"/>		
Lunes a viernes <input type="text" value="0"/>	Fines de semana <input type="text" value="0"/>	Días feriados <input type="text" value="0"/>	Permanente <input type="checkbox"/>	Estacional <input type="checkbox"/>	Esporádica <input type="checkbox"/> Inexistente <input type="checkbox"/>
Observaciones: <input type="text" value="texto"/>					
<b>12. RECURSO HUMANO</b> SI <input checked="" type="checkbox"/> NO <input type="checkbox"/> S/I <input type="checkbox"/>					
a. Número de personas a cargo de la administración y operación del atractivo <input checked="" type="checkbox"/> <input type="text" value="3"/>			d. Número de personas especializadas en turismo <input type="checkbox"/> <input type="text" value="0"/>		
e. Número de personas con nivel de instrucción (M): <input checked="" type="checkbox"/>		f. Número de personas capacitadas por temática (M) <input type="checkbox"/>		g. Número de personas que manejan algún de idiomas (M) <input checked="" type="checkbox"/>	
Primaria <input type="text" value="0"/>	Secundaria <input type="text" value="1"/>	Primeros Auxilios <input type="text" value="0"/>	Hospitalidad <input type="text" value="0"/>	Inglés <input type="text" value="2"/>	Alemán <input type="text" value="0"/>
Tercer Nivel <input type="text" value="2"/>	Cuarto Nivel <input type="text" value="0"/>	Atención al Cliente <input type="text" value="0"/>	Guianza <input type="text" value="0"/>	Francés <input type="text" value="0"/>	Italiano <input type="text" value="0"/>
Otro <input type="text" value="texto"/>	Sensibilización de discapacidades <input type="text" value="0"/>	Otro <input type="text" value="texto"/>	Chino <input type="text" value="0"/>	Otro <input type="text" value="texto"/>	
Observaciones: <input type="text" value="texto"/>					

**13. DESCRIPCION DEL ATRACTIVO (500 caracteres)**

Goat Cheese es una emprendimiento familiar que nace debido al gusto de esta familia por las cabras. Elaborando artesanalmente diversos productos lácteos derivados de la leche extraída de cabras de raza selecta que pueden ser visitadas y alimentadas en sus corrales. Cuenta con una cava de maduración de quesos y degustaciones para los visitantes. Sepuede visitar bajo cita previa.

**14. ANEXOS**

**a. Archivo Fotográfico (dos) (HD)**

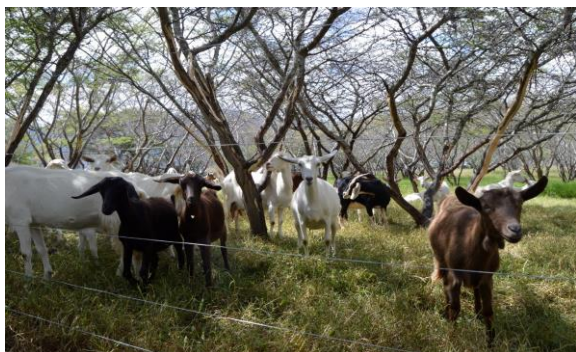

**Fuente:** Fotografía: Camila Campoverde, Roman Sangurima, 2020.

**b. Ubicación gráfica del Atractivo**

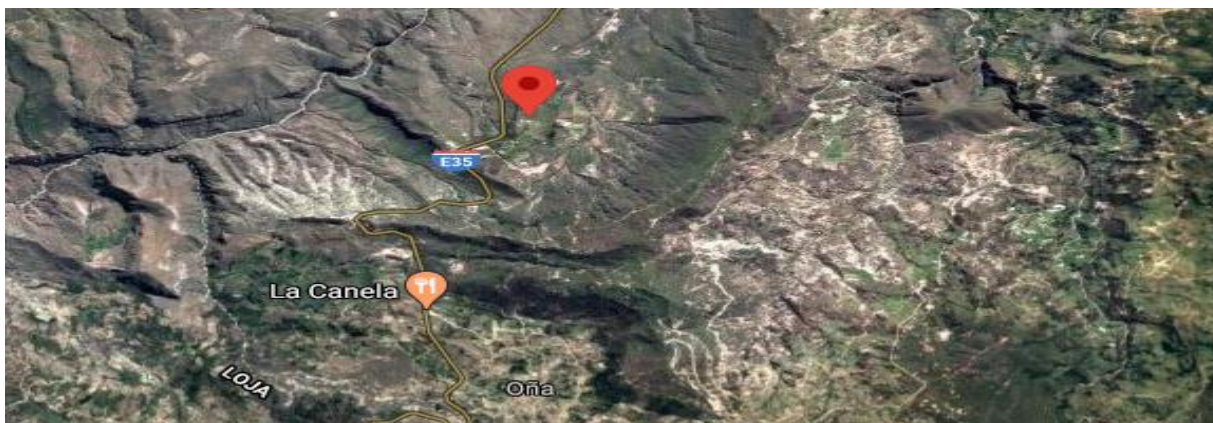

**Fuente:** <https://www.google.com/maps/place/3%C2%B026%07.7%22S+79%C2%B009%12.8%22W/@-3.4498535,-79.186503,11584m/data=!3m1!1e3!4m5!3m4!1s0x0:0x0!8m2!3d-3.43546!4d-79.153544>

FIRMAS DE RESPONSABILIDAD (Obligatorio)					
ELABORADO POR:		VALIDADO POR:		APROBADO POR:	
Apellido y Nombre	Campanoverde Camila y Sangurima Roman	Apellido y Nombre	Ing Verónica Cabrera	Apellido y Nombre	
Institución	Universidad de Cuenca	Institución	GADSFO	Institución	
Cargo	Estudiantes	Cargo	Asistente administrativa de planificación y promotora turística	Cargo	
Correo Electrónico	camila.campoverde96@ucuenca.edu.ec edgar.sangurima@ucuenca.edu.ec	Correo Electrónico	vero_24_1988@hotmail.com	Correo Electrónico	
Teléfono	0995855877 / 0978973485	Teléfono	+593 99 220 1061	Teléfono	
Firma		Firma		Firma	
Fecha	27 de diciembre	Fecha	27 de mayo del 2020	Fecha	



## Anexo 14. Ficha de inventario de atractivos turísticos: Fiesta de las Cruces

FICHA PARA EL LEVANTAMIENTO Y JERARQUIZACIÓN DE ATRACTIVOS TURÍSTICOS																																											
Código del atractivo:	0	1	1	0	5	0	M	C	0	2	0	2	0	1	0	0	7																										
	Provincia		Cantón		Parroquia		Categoría		Tipo		Subtipo		Jerarquía		Atractivo																												
<b>1. DATOS GENERALES</b>																																											
1.1 Nombre del Atractivo Turístico																																											
FIESTA DE LAS CRUCES																																											
1.2 Categoría				1.3 Tipo				1.4 Subtipo																																			
MANIFESTACIONES_CULTURALES				ACERVO_CULTURAL_Y_POPULAR				FIESTAS RELIGIOSAS, TRADICIONES Y CREENCIAS POPULARES																																			
<b>2. UBICACIÓN DEL ATRACTIVO</b>																																											
2.1 Provincia				2.2 Cantón				2.3 Parroquia																																			
AZUAY				OÑA				SAN FELIPE DE OÑA																																			
2.4 Barrio, Sector o Comuna				2.5 Calle Principal				2.6 Número		2.7 Transversal																																	
BARRIO OÑA				27 DE FEBRERO				S/N		ESTEBAN MORALES																																	
2.8 Latitud (grados decimales)				2.9 Longitud (grados decimales)				2.10 Altura (msnm)																																			
-3469867				-79.154271				2395 msnm																																			
2.11 Información del administrador																																											
a. Tipo de Administrador:				S/I				b. Nombre de la Institución:				S/I																															
c. Nombre del Administrador:				S/I				d. Cargo que ocupa:				S/I																															
e. Teléfono / Celular:				S/I				f. Correo Electrónico:				S/I																															
Observaciones: La organización de este evento está a cargo en su mayoría de sacerdotes que cambian cada año.																																											
<b>3. CARACTERÍSTICAS DEL ATRACTIVO</b>																																											
3.1 Características climatológicas <input checked="" type="checkbox"/>																																											
a. Clima:				Templado - Seco				b. Temperatura(°C):				16 °C				c. Precipitación Pluviométrica (mm):				1000 a 3000 mm																							
3.2 Línea de producto al que pertenece el atractivo (U) <input checked="" type="checkbox"/>																																											
a. Cultura				<input checked="" type="checkbox"/>				b. Naturaleza				<input type="checkbox"/>				c. Aventura				<input type="checkbox"/>																							
3.3 Escenario donde se localiza el atractivo turístico <input checked="" type="checkbox"/>																																											
a. Prístino				<input type="checkbox"/>				b. Primitivo				<input type="checkbox"/>				c. Rústico Natural				<input type="checkbox"/>				d. Rural				<input type="checkbox"/>				e. Urbano				<input checked="" type="checkbox"/>							
3.4 Ingreso al atractivo (U) <input checked="" type="checkbox"/>																																											
a. Tipo de Ingreso		b. Horario de Atención				c. Atención																																					
		Ingreso		Salida		Todos los días			Fines de semana y feriados			Solo días hábiles			Otro			Especificar																									
Libre		<input checked="" type="checkbox"/>		0:00		0:00		<input type="checkbox"/>			<input type="checkbox"/>			<input type="checkbox"/>			<input type="checkbox"/>																										
Restringido		<input type="checkbox"/>		0:00		0:00		<input type="checkbox"/>			<input type="checkbox"/>			<input type="checkbox"/>			<input type="checkbox"/> texto																										
Pagado		<input type="checkbox"/>		0:00		0:00		<input type="checkbox"/>			<input type="checkbox"/>			<input type="checkbox"/>			<input type="checkbox"/> texto																										
d. Maneja un sistema de reservas:				<input type="checkbox"/>				f. Forma de Pago:				Efectivo				<input type="checkbox"/>				Dinero Electrónico				<input type="checkbox"/>				Depósito Bancario				<input type="checkbox"/>				Tarjeta de Débito				<input type="checkbox"/>			
e. Precio:		Desde		0,00		Hasta		0,00		Tarjeta de Crédito				<input type="checkbox"/>				Transferencia Bancaria				<input type="checkbox"/>				Cheque				<input type="checkbox"/>													
g. Meses recomendables de visita:				texto																																							
Observaciones:																																											



4. ACCESIBILIDAD Y CONECTIVIDAD AL ATRACTIVO										SI	<input checked="" type="checkbox"/>	NO	<input type="checkbox"/>	S/I	<input type="checkbox"/>						
a. Nombre de la ciudad o poblado más cercano (Que presente condiciones mínimas de servicios):										CENTRO DE OÑA											
b. Distancia desde la ciudad o poblado más cercano:		0,01	km	c. Tiempo estimado de desplazamiento en auto:		0:00	h/min	d. Coordenadas (grados decimales):			Lat.:	-3.469705	Long.:	-79.154505							
Observaciones: texto																					
4.2 Vías de Acceso (M) <input checked="" type="checkbox"/>																					
a. Terrestre (M) <input checked="" type="checkbox"/>		Tipo de vía		Coordenada de inicio		Coordenada de fin		Distancia (km)		Tipo de material		Estado									
		a. Primer orden <input type="checkbox"/>		0		0		0		texto											
		b. Segundo orden <input checked="" type="checkbox"/>		-3.469997; -79.154434		-3.469090; -79.153448		0,15 km		Pavimento		Bueno									
		c. Tercer orden <input type="checkbox"/>		0		0		0		texto											
Observaciones: texto																					
b. Acuático (U) <input type="checkbox"/>		Marítimo <input type="checkbox"/>		Puerto / Muelle de partida		texto		Estado		Puerto / Muelle de Llegada		texto									
		Lacustre <input type="checkbox"/>		Puerto / Muelle de partida		texto				Puerto / Muelle de Llegada		texto									
		Fluvial <input type="checkbox"/>		Puerto / Muelle de partida		texto				Puerto / Muelle de Llegada		texto									
Observaciones: N/A																					
c. Aéreo (U) <input type="checkbox"/>		Nacional: <input type="checkbox"/>				Internacional: <input type="checkbox"/>															
Observaciones: N/A																					
4.3 Servicio de transporte (M) <input checked="" type="checkbox"/>																					
a. Bus <input type="checkbox"/>		b. Buseta <input type="checkbox"/>		c. Transporte 4x4 <input checked="" type="checkbox"/>		d. Taxi <input checked="" type="checkbox"/>		e. Moto taxi <input type="checkbox"/>		f. Teleférico <input type="checkbox"/>											
g. Lancha <input type="checkbox"/>		h. Bote <input type="checkbox"/>		i. Barco <input type="checkbox"/>		j. Canoa <input type="checkbox"/>		k. Avión <input type="checkbox"/>		l. Avioneta <input type="checkbox"/>											
m. Helicóptero <input type="checkbox"/>		n. Otro <input type="checkbox"/>		Especifique																	
Observaciones:																					
4.3.1 Detalle de transporte hacia el atractivo (M) <input checked="" type="checkbox"/>																					
a. Nombre de la cooperativa o asociación que presta el servicio			b. Estación / terminal			c. Frecuencia				d. Detalle (Traslado origen / destino)											
						Día	Semanal	Mensual	Eventual												
COOPERATIVA DE TAXIS OÑA EXPRESS CIA LTDA			27 DE FEBRERO Y SAN FELIPE DE OÑA			<input checked="" type="checkbox"/>	<input type="checkbox"/>	<input type="checkbox"/>	<input type="checkbox"/>		PARQUE CENTRAL/IGLESIA DE OÑA										
COOPERATIVA DE TRANSPORTE INTERCANTONAL ÁVILA GONZÁLEZ CI			27 DE FEBRERO Y SAN FELIPE DE OÑA			<input checked="" type="checkbox"/>	<input type="checkbox"/>	<input type="checkbox"/>	<input type="checkbox"/>		CUENCA / OÑA- PARQUE CENTRAL										
TRANSPORTE MIXTO TRANSOÑA S.A.			27 DE FEBRERO Y SAN FELIPE DE OÑA			<input checked="" type="checkbox"/>	<input type="checkbox"/>	<input type="checkbox"/>	<input type="checkbox"/>		PARQUE CENTRAL/IGLESIA DE OÑA										
texto			texto			<input type="checkbox"/>	<input type="checkbox"/>	<input type="checkbox"/>	<input type="checkbox"/>		texto										
texto			texto			<input type="checkbox"/>	<input type="checkbox"/>	<input type="checkbox"/>	<input type="checkbox"/>		texto										
4.4 Condiciones de accesibilidad del atractivo turístico al medio físico para personas con discapacidad (M) <input checked="" type="checkbox"/>																					
General <input type="checkbox"/>		Discapacidad Física <input type="checkbox"/>		Discapacidad Visual <input type="checkbox"/>		Discapacidad Auditiva <input type="checkbox"/>		Discapacidad Intelectual o Psicosocial <input type="checkbox"/>		d. No es accesible <input checked="" type="checkbox"/>											
Observaciones: No cuenta con rampas u otras facilidades para personas con discapacidad.																					
4.5 Señalización <input type="checkbox"/>																					
a. Señalización de aproximación al atractivo <input checked="" type="checkbox"/>				Estado (U)		Bueno <input type="checkbox"/>		Regular <input type="checkbox"/>		Malo <input type="checkbox"/>											
Observaciones:																					
5. PLANTA TURÍSTICA / COMPLEMENTARIOS																SI	<input checked="" type="checkbox"/>	NO	<input type="checkbox"/>	S/I	<input type="checkbox"/>
5.1 Planta turística (M) <input checked="" type="checkbox"/>																					
a. En el Atractivo <input type="checkbox"/>								b. En la ciudad o poblado cercano <input checked="" type="checkbox"/>													
Alojamiento <input type="checkbox"/>		Establecimientos registrados		Número de Habitaciones		Número de Plazas		Alojamiento <input checked="" type="checkbox"/>		Establecimientos registrados		Número de Habitaciones		Número de Plazas							
Hotel <input type="checkbox"/>		0		0		0		Hotel <input type="checkbox"/>		0		0		0							
Hostal <input type="checkbox"/>		0		0		0		Hostal <input checked="" type="checkbox"/>		1		15		23							
Hostería <input type="checkbox"/>		0		0		0		Hostería <input type="checkbox"/>		0		0		0							
Hacienda Turística <input type="checkbox"/>		0		0		0		Hacienda Turística <input type="checkbox"/>		0		0		0							
Lodge <input type="checkbox"/>		0		0		0		Lodge <input type="checkbox"/>		0		0		0							
Resort <input type="checkbox"/>		0		0		0		Resort <input type="checkbox"/>		0		0		0							
Refugio <input type="checkbox"/>		0		0		0		Refugio <input type="checkbox"/>		0		0		0							
Campamento Turístico <input type="checkbox"/>		0		0		0		Campamento Turístico <input type="checkbox"/>		0		0		0							
Casa de Huéspedes <input type="checkbox"/>		0		0		0		Casa de Huéspedes <input type="checkbox"/>		0		0		0							
Observaciones: texto								Observaciones: Establecimiento registrado en el Consolidado Nacional del Ministerio del Turismo													



Alimentos y bebidas <input type="checkbox"/>				Establecimientos registrados	Número de Mesas	Número de Plazas	Alimentos y bebidas <input checked="" type="checkbox"/>				Establecimientos registrados	Número de Mesas	Número de Plazas		
Restaurantes	<input type="checkbox"/>			0	0	0	Restaurantes	<input checked="" type="checkbox"/>			9	63	253		
Cafeterías	<input type="checkbox"/>			0	0	0	Cafeterías	<input type="checkbox"/>			0	0	0		
Bares	<input type="checkbox"/>			0	0	0	Bares	<input type="checkbox"/>			0	0	0		
Fuentes de soda	<input type="checkbox"/>			0	0	0	Fuentes de soda	<input type="checkbox"/>			0	0	0		
Observaciones: <a href="#">texto</a>							Observaciones: <a href="#">Existen 9 restaurantes registrados en el consolidado nacional y 7 no registrados, además de un cafetería.</a>								
Agencias de Viaje <input type="checkbox"/>				Establecimientos registrados				Agencias de Viaje <input type="checkbox"/>				Establecimientos registrados			
Mayoristas	<input type="checkbox"/>			0			Mayoristas	<input type="checkbox"/>			0				
Internacionales	<input type="checkbox"/>			0			Internacionales	<input type="checkbox"/>			0				
Operadoras	<input type="checkbox"/>			0			Operadoras	<input type="checkbox"/>			0				
Observaciones: <a href="#">texto</a>							Observaciones: <a href="#">texto</a>								
Guía	Local	Nacional	Nacional Especializado	Cultura	0			Guía	Local	Nacional	Nacional Especializado	Cultura	0		
<input type="checkbox"/>	0	0	0	Aventura	0			<input type="checkbox"/>	0	0	0	Aventura	0		
Observaciones: <a href="#">texto</a>							Observaciones: <a href="#">texto</a>								
5.2 Facilidades en el entorno al atractivo <input checked="" type="checkbox"/>															
Categoría (M)	Tipo (M)			Cantidad	Coordenadas	Administrador	Accesibilidad universal	Estado (U)							
a. De apoyo a la gestión turística <input type="checkbox"/>	Punto de Información			<input type="checkbox"/>	0	0	<a href="#">texto</a>	<input type="checkbox"/>	<input type="checkbox"/>	<input type="checkbox"/>	<input type="checkbox"/>				
	I-Tur			<input type="checkbox"/>	0	0	<a href="#">texto</a>	<input type="checkbox"/>	<input type="checkbox"/>	<input type="checkbox"/>	<input type="checkbox"/>				
	Centro de interpretación			<input type="checkbox"/>	0	0	<a href="#">texto</a>	<input type="checkbox"/>	<input type="checkbox"/>	<input type="checkbox"/>	<input type="checkbox"/>				
	Centro de facilitación turística			<input type="checkbox"/>	0	0	<a href="#">texto</a>	<input type="checkbox"/>	<input type="checkbox"/>	<input type="checkbox"/>	<input type="checkbox"/>				
	Centro de recepción de visitantes			<input type="checkbox"/>	0	0	<a href="#">texto</a>	<input type="checkbox"/>	<input type="checkbox"/>	<input type="checkbox"/>	<input type="checkbox"/>				
b. De observación y vigilancia <input type="checkbox"/>	Garitas de guardiana			<input type="checkbox"/>	0	0	<a href="#">texto</a>	<input type="checkbox"/>	<input type="checkbox"/>	<input type="checkbox"/>	<input type="checkbox"/>				
	Miradores			<input type="checkbox"/>	0	0	<a href="#">texto</a>	<input type="checkbox"/>	<input type="checkbox"/>	<input type="checkbox"/>	<input type="checkbox"/>				
	Torres de avistamiento de aves			<input type="checkbox"/>	0	0	<a href="#">texto</a>	<input type="checkbox"/>	<input type="checkbox"/>	<input type="checkbox"/>	<input type="checkbox"/>				
	Torres de vigilancia para salvavidas			<input type="checkbox"/>	0	0	<a href="#">texto</a>	<input type="checkbox"/>	<input type="checkbox"/>	<input type="checkbox"/>	<input type="checkbox"/>				
c. De recorrido y descanso <input type="checkbox"/>	Senderos			<input type="checkbox"/>	0	0	<a href="#">texto</a>	<input type="checkbox"/>	<input type="checkbox"/>	<input type="checkbox"/>	<input type="checkbox"/>				
	Estaciones de sombra y descanso			<input type="checkbox"/>	0	0	<a href="#">texto</a>	<input type="checkbox"/>	<input type="checkbox"/>	<input type="checkbox"/>	<input type="checkbox"/>				
	Áreas de acampar			<input type="checkbox"/>	0	0	<a href="#">texto</a>	<input type="checkbox"/>	<input type="checkbox"/>	<input type="checkbox"/>	<input type="checkbox"/>				
	Refugio de alta montaña			<input type="checkbox"/>	0	0	<a href="#">texto</a>	<input type="checkbox"/>	<input type="checkbox"/>	<input type="checkbox"/>	<input type="checkbox"/>				
d. De servicio <input checked="" type="checkbox"/>	Baterías sanitarias			<input type="checkbox"/>	0	0		<input type="checkbox"/>	<input type="checkbox"/>	<input checked="" type="checkbox"/>	<input type="checkbox"/>				
	Estacionamientos			<input checked="" type="checkbox"/>	1	-3,470219, -79,154144	<a href="#">ing. Fabián Cabrera</a>	<input type="checkbox"/>	<input type="checkbox"/>	<input checked="" type="checkbox"/>	<input type="checkbox"/>				
e. Otros <input type="checkbox"/>					0	0	<a href="#">texto</a>	<input type="checkbox"/>	<input type="checkbox"/>	<input type="checkbox"/>	<input type="checkbox"/>				
Observaciones: <a href="#">texto</a>															
5.3 Complementarios a la actividad turística (M) <input checked="" type="checkbox"/>															
a. En el Atractivo <input type="checkbox"/>							b. En la ciudad o poblado cercano <input checked="" type="checkbox"/>								
Alquiler y venta de equipo especializado <input type="checkbox"/>			Venta de artesanías y merchandising <input type="checkbox"/>				Alquiler y venta de equipo especializado <input type="checkbox"/>			Venta de artesanías y merchandising <input type="checkbox"/>					
Casa de cambio <input type="checkbox"/>	Cajero automático <input type="checkbox"/>	Otro <input type="checkbox"/>					Casa de cambio <input type="checkbox"/>	Cajero automático <input checked="" type="checkbox"/>	Otro <input type="checkbox"/>						
Especifique: <a href="#">texto</a>							Especifique: <a href="#">Cajero automático perteneciente a la cooperativa Jardín Azuayo.</a>								
Observaciones: <a href="#">texto</a>															



6. ESTADO DE CONSERVACIÓN E INTEGRACIÓN ATRACTIVO / ENTORNO				SI	<input checked="" type="checkbox"/>	NO	<input type="checkbox"/>	S/I	<input type="checkbox"/>
<b>6.1 Atractivo (U)</b>				<input checked="" type="checkbox"/>					
a. Conservado	<input type="checkbox"/>	b. Alterado	<input type="checkbox"/>	c. En proceso de deterioro	<input checked="" type="checkbox"/>	d. Deteriorado	<input type="checkbox"/>		
Observaciones:				Falta de mantenimiento y limpieza.					
<b>6.1.1 Factores de alteración y deterioro (M)</b>									
6.1.1.1 Naturales (M)		6.1.1.2 Antrópicos / Antropogénicos (M)							
a. Erosión	<input type="checkbox"/>	a. Actividades agrícolas y ganaderas	<input type="checkbox"/>	b. Actividades forestales	<input type="checkbox"/>	c. Actividades extractivas / minería	<input type="checkbox"/>		
b. Humedad	<input type="checkbox"/>	d. Actividades industriales	<input type="checkbox"/>	e. Negligencia / abandono	<input type="checkbox"/>	f. Huaquearía	<input type="checkbox"/>		
c. Desastres naturales	<input type="checkbox"/>	g. Conflicto de tenencia	<input type="checkbox"/>	h. Condiciones de uso y exposición	<input type="checkbox"/>	i. Falta de mantenimiento	<input checked="" type="checkbox"/>		
d. Flora/Fauna	<input type="checkbox"/>	j. Contaminación del ambiente	<input type="checkbox"/>	k. Generación de residuos	<input type="checkbox"/>	l. Expansión urbana	<input type="checkbox"/>		
e. Clima	<input type="checkbox"/>	m. Conflicto político / social	<input type="checkbox"/>	n. Desarrollo industrial / comercial	<input type="checkbox"/>	o. Vandalismo	<input type="checkbox"/>		
Otro	<input type="checkbox"/>	Especifique:							
Observaciones:				texto					
<b>6.2 Entorno (U)</b>				<input checked="" type="checkbox"/>					
a. Conservado	<input checked="" type="checkbox"/>	b. Alterado	<input type="checkbox"/>	c. En proceso de deterioro	<input type="checkbox"/>	d. Deteriorado	<input type="checkbox"/>		
Observaciones:				La conservación del entorno esta acargo del GAD parroquial San felipe de Oña que cuenta con recolectores de basura que evitan el deterioro del centro.					
<b>6.2.1 Factores de alteración y deterioro (M)</b>									
6.2.1.1 Naturales (M)		6.2.1.2 Antrópicos / Antropogénicos (M)							
a. Erosión	<input type="checkbox"/>	a. Actividades agrícolas y ganaderas	<input type="checkbox"/>	b. Actividades forestales	<input type="checkbox"/>	c. Actividades extractivas / minería	<input type="checkbox"/>		
b. Humedad	<input type="checkbox"/>	d. Actividades industriales	<input type="checkbox"/>	e. Negligencia / abandono	<input type="checkbox"/>	f. Huaquearía	<input type="checkbox"/>		
c. Desastres naturales	<input type="checkbox"/>	g. Conflicto de tenencia	<input type="checkbox"/>	h. Condiciones de uso y exposición	<input type="checkbox"/>	i. Falta de mantenimiento	<input type="checkbox"/>		
d. Flora/Fauna	<input type="checkbox"/>	j. Contaminación del ambiente	<input type="checkbox"/>	k. Generación de residuos	<input type="checkbox"/>	l. Expansión urbana	<input type="checkbox"/>		
e. Clima	<input type="checkbox"/>	m. Conflicto político / social	<input type="checkbox"/>	n. Desarrollo industrial / comercial	<input type="checkbox"/>	o. Vandalismo	<input type="checkbox"/>		
Otro	<input type="checkbox"/>	Especifique: texto							
Observaciones:				texto					
<b>6.3. Declaratoria del espacio turístico asociado al atractivo</b>				<input type="checkbox"/>					
a. Declarante:		b. Denominación:		b. Fecha de declaración:		c. Alcance:	Nacional		
Observaciones:				texto					
7. HIGIENE Y SEGURIDAD TURÍSTICA				SI	<input checked="" type="checkbox"/>	NO	<input type="checkbox"/>	S/I	<input type="checkbox"/>
<b>7.1 Servicios Básicos</b>				<input checked="" type="checkbox"/>					
<b>a. En el atractivo</b>		<input checked="" type="checkbox"/>		<b>b. En la ciudad o poblado mas cercano</b>		<input checked="" type="checkbox"/>			
Agua:	<input checked="" type="checkbox"/>	Entubada		Agua	<input checked="" type="checkbox"/>	Entubada			
Especifique: texto				Especifique: texto					
Energía eléctrica:	<input checked="" type="checkbox"/>	Red eléctrica de servicio público		Energía eléctrica	<input checked="" type="checkbox"/>	Red eléctrica de servicio público			
Especifique: texto				Especifique: texto					
Saneamiento:	<input checked="" type="checkbox"/>	Red pública		Saneamiento:	<input checked="" type="checkbox"/>	Red pública			
Especifique: texto				Especifique: texto					
Disposición de desechos	<input checked="" type="checkbox"/>	Carro Recolector		Disposición de desechos	<input checked="" type="checkbox"/>	Carro Recolector			
Especifique: texto				Especifique: texto					
Observaciones:				texto					





7.2 Señalética en el atractivo <input type="checkbox"/>								
7.2.1 Ambiente	7.2.2. Tipo	7.2.3. Materialidad				7.2.4. Estado		
		a. Madera	b. Aluminio	c. Otro	Especifique	B	R	M
En áreas urbanas <input type="checkbox"/>	Pictograma de atractivos naturales	0	0	0	texto	<input type="checkbox"/>	<input type="checkbox"/>	<input type="checkbox"/>
	Pictograma de atractivos culturales	0	0	0	texto	<input type="checkbox"/>	<input type="checkbox"/>	<input type="checkbox"/>
	Pictograma de actividades turísticas	0	0	0	texto	<input type="checkbox"/>	<input type="checkbox"/>	<input type="checkbox"/>
	Pictograma de servicios de apoyo	0	0	0	texto	<input type="checkbox"/>	<input type="checkbox"/>	<input type="checkbox"/>
	Pictogramas de restricción	0	0	0	texto	<input type="checkbox"/>	<input type="checkbox"/>	<input type="checkbox"/>
	Tótems de atractivos turísticos	0	0	0	texto	<input type="checkbox"/>	<input type="checkbox"/>	<input type="checkbox"/>
	Tótems de sitio	0	0	0	texto	<input type="checkbox"/>	<input type="checkbox"/>	<input type="checkbox"/>
	Tótems direccionales	0	0	0	texto	<input type="checkbox"/>	<input type="checkbox"/>	<input type="checkbox"/>
En áreas naturales <input type="checkbox"/>	Pictograma de atractivos naturales	0	0	0	texto	<input type="checkbox"/>	<input type="checkbox"/>	<input type="checkbox"/>
	Pictograma de atractivos culturales	0	0	0	texto	<input type="checkbox"/>	<input type="checkbox"/>	<input type="checkbox"/>
	Pictograma de actividades turísticas	0	0	0	texto	<input type="checkbox"/>	<input type="checkbox"/>	<input type="checkbox"/>
	Pictograma de servicios de apoyo	0	0	0	texto	<input type="checkbox"/>	<input type="checkbox"/>	<input type="checkbox"/>
	Pictogramas de restricción	0	0	0	texto	<input type="checkbox"/>	<input type="checkbox"/>	<input type="checkbox"/>
	Señales turísticas de aproximación	0	0	0	texto	<input type="checkbox"/>	<input type="checkbox"/>	<input type="checkbox"/>
	Paneles de direccionamiento hacia atractivos	0	0	0	texto	<input type="checkbox"/>	<input type="checkbox"/>	<input type="checkbox"/>
	Panel informativo de atractivos	0	0	0	texto	<input type="checkbox"/>	<input type="checkbox"/>	<input type="checkbox"/>
	Panel informativo de direccionamiento hacia atractivos, servicios y actividades	0	0	0	texto	<input type="checkbox"/>	<input type="checkbox"/>	<input type="checkbox"/>
	Mesas interpretativas	0	0	0	texto	<input type="checkbox"/>	<input type="checkbox"/>	<input type="checkbox"/>
	Tótem de sitio	0	0	0	texto	<input type="checkbox"/>	<input type="checkbox"/>	<input type="checkbox"/>
	Tótem de direccionamiento	0	0	0	texto	<input type="checkbox"/>	<input type="checkbox"/>	<input type="checkbox"/>
Letreros informativos <input type="checkbox"/>	De información botánica	0	0	0	texto	<input type="checkbox"/>	<input type="checkbox"/>	<input type="checkbox"/>
	Normativos de concienciación	0	0	0	texto	<input type="checkbox"/>	<input type="checkbox"/>	<input type="checkbox"/>
Señalética interna de seguridad <input type="checkbox"/>	Protección de los elementos del atractivo	0	0	0	texto	<input type="checkbox"/>	<input type="checkbox"/>	<input type="checkbox"/>
Otros <input type="checkbox"/>	texto							
Observaciones: _____								



7.3 Salud (más cercano) (M) <input checked="" type="checkbox"/>											
a. En el atractivo <input type="checkbox"/>			b. En la ciudad o poblado mas cercano <input checked="" type="checkbox"/>								
Hospital o Clínica	<input type="checkbox"/>	Cantidad	0	Hospital o Clínica	<input type="checkbox"/>	Cantidad	0				
Puesto / Centro de salud	<input type="checkbox"/>		0	Puesto / Centro de salud	<input checked="" type="checkbox"/>		1				
Dispensario médico	<input type="checkbox"/>		0	Dispensario médico	<input type="checkbox"/>		0				
Botiquín de primeros auxilios	<input type="checkbox"/>		0	Botiquín de primeros auxilios	<input type="checkbox"/>		0				
Otros	<input type="checkbox"/>		0	Otros	<input type="checkbox"/>		0				
Observaciones: <a href="#">Atención: domingo a domingo. Dirección: calle 24 de mayo. Teléfono: 2434120</a>											
7.4 Seguridad (M) <input checked="" type="checkbox"/>											
a. Privada	<input type="checkbox"/>	Detalle	<a href="#">texto</a>								
b. Policía nacional	<input checked="" type="checkbox"/>		<a href="#">ECU 911</a>								
c. Policía metropolitana / Municipal	<input type="checkbox"/>		<a href="#">texto</a>								
d. Otra	<input type="checkbox"/>		<a href="#">texto</a>								
Observaciones: <a href="#">texto</a>											
7.5 Servicio de comunicación de uso público (M) <input checked="" type="checkbox"/>											
a. En el atractivo <input checked="" type="checkbox"/>			b. En la ciudad o poblado mas cercano <input checked="" type="checkbox"/>								
Telefonía (M) <input checked="" type="checkbox"/>		Conexión a internet (M) <input type="checkbox"/>		Telefonía (M) <input checked="" type="checkbox"/>		Conexión a internet (M) <input checked="" type="checkbox"/>					
Fija	<input type="checkbox"/>	Línea telefónica	<input type="checkbox"/>	Fija	<input checked="" type="checkbox"/>	Línea telefónica	<input type="checkbox"/>				
		Fibra óptica	<input type="checkbox"/>			Fibra óptica	<input type="checkbox"/>				
Móvil	<input checked="" type="checkbox"/>	Satélite	<input type="checkbox"/>	Móvil	<input checked="" type="checkbox"/>	Satélite	<input type="checkbox"/>				
		Redes inalámbricas	<input type="checkbox"/>			Redes inalámbricas	<input checked="" type="checkbox"/>				
Satelital	<input type="checkbox"/>	Telefonía móvil		Satelital	<input type="checkbox"/>	Telefonía móvil					
Observaciones: <a href="#">texto</a>											
Radio portátil (U) <input type="checkbox"/>											
De uso exclusivo para el visitante		<input type="checkbox"/>	De uso exclusivo para comunicación interna		<input type="checkbox"/>	De uso exclusivo en caso de emergencia					
		<input type="checkbox"/>			<input type="checkbox"/>						
Observaciones: <a href="#">S/I</a>											
7.6 Multiamenazas (M) <input type="checkbox"/>											
Deslaves		<input type="checkbox"/>	Sismos		<input type="checkbox"/>	Erupciones volcánicas					
		<input type="checkbox"/>			<input type="checkbox"/>						
Incendios forestales		<input type="checkbox"/>	Inundaciones		<input type="checkbox"/>	Aguajes					
		<input type="checkbox"/>			<input type="checkbox"/>						
Tsunami		<input type="checkbox"/>									
¿Existe un plan de contingencia en caso de catástrofes?		<input type="checkbox"/>	Institución que elaboró el documento.	<a href="#">texto</a>	Nombre del documento:	<a href="#">texto</a>	Año de elaboración: <a href="#">0</a>				
Observaciones: <a href="#">S/I</a>											
8. POLÍTICAS Y REGULACIONES											
						SI	<input type="checkbox"/>	NO	<input checked="" type="checkbox"/>	S/I	<input type="checkbox"/>
a. ¿El GAD cuenta con el Plan de Desarrollo Turístico Territorial?			SI	<input type="checkbox"/>	NO	<input type="checkbox"/>	Año de elaboración:				
b. ¿El atractivo se encuentra dentro de la planificación turística territorial (GAD'S)?			SI	<input type="checkbox"/>	NO	<input type="checkbox"/>	Especifique:				
<a href="#">texto</a>											
c. ¿Existen normativas que se apliquen para el desarrollo de la actividad turística en el atractivo?			SI	<input type="checkbox"/>	NO	<input type="checkbox"/>	Especifique:				
<a href="#">texto</a>											
d. ¿Existen ordenanzas que se apliquen para el desarrollo de la actividad turística en el atractivo?			SI	<input type="checkbox"/>	NO	<input type="checkbox"/>	Especifique:				
<a href="#">texto</a>											
Observaciones: <a href="#">Competencias de los GAD municipales en actividades turísticas se encuentran actualmente en análisis.</a>											



9. ACTIVIDADES QUE SE PRACTICAN (U)		SI	<input type="checkbox"/>	NO	<input checked="" type="checkbox"/>	SI	<input type="checkbox"/>
<b>9.1 ATRACTIVOS NATURALES (M)</b>		<input type="checkbox"/>					
9.1.1 En el Agua (M)		<input type="checkbox"/>					
a. Buceo	<input type="checkbox"/>	b. Kayak de mar	<input type="checkbox"/>	c. Kayak lacustre	<input type="checkbox"/>	d. Kayak de Río	<input type="checkbox"/>
e. Surf	<input type="checkbox"/>	f. Kite surf	<input type="checkbox"/>	g. Rafting	<input type="checkbox"/>	h. Snorkel	<input type="checkbox"/>
i. Tubing	<input type="checkbox"/>	j. Regata	<input type="checkbox"/>	k. Paseo en panga	<input type="checkbox"/>	l. Paseo en bote	<input type="checkbox"/>
m. Paseo en lancha	<input type="checkbox"/>	n. Paseo en moto acuática	<input type="checkbox"/>	o. Parasailing	<input type="checkbox"/>	p. Esquí acuático	<input type="checkbox"/>
q. Banana flotante	<input type="checkbox"/>	r. Boya	<input type="checkbox"/>	s. Pesca deportiva	<input type="checkbox"/>	Otro	<input type="checkbox"/>
Observaciones:		<a href="#">texto</a>					
9.1.2 En el Aire (M)		<input type="checkbox"/>					
a. Alas Delta	<input type="checkbox"/>	b. Canopy	<input type="checkbox"/>	c. Parapente	<input type="checkbox"/>	d. Otro	<input type="checkbox"/>
Observaciones:		<a href="#">texto</a>					
9.1.3 En Superficie Terrestre (M)		<input type="checkbox"/>					
a. Montañismo	<input type="checkbox"/>	b. Escalada	<input type="checkbox"/>	c. Senderismo	<input type="checkbox"/>	d. Cicloturismo	<input type="checkbox"/>
e. Canyoning	<input type="checkbox"/>	f. Exploración de cuevas	<input type="checkbox"/>	g. Actividades Recreativas	<input type="checkbox"/>	h. Cabalgata	<input type="checkbox"/>
i. Caminata	<input type="checkbox"/>	j. Camping	<input type="checkbox"/>	k. Picnic	<input type="checkbox"/>	l. Observación de flora y fauna	<input type="checkbox"/>
m. Observación de astros	<input type="checkbox"/>	n. Otro	<input type="checkbox"/>	<a href="#">texto</a>			
Observaciones:		<a href="#">texto</a>					
<b>9.2 ATRACTIVOS CULTURALES (U)</b>		<input type="checkbox"/>					
9.2.1 Tangibles e intangibles		<input type="checkbox"/>					
a. Recorridos guiados	<input type="checkbox"/>	b. Recorrido autoguiados	<input type="checkbox"/>	c. Visita a talleres artísticos	<input type="checkbox"/>		
h. Participación en talleres artísticos	<input type="checkbox"/>	d. Visita a talleres artesanales	<input type="checkbox"/>	i. Participación en talleres artesanales	<input type="checkbox"/>		
e. Exposiciones temáticas permanentes, temporales y eventuales	<input type="checkbox"/>	f. Exhibición de piezas, muestras, obras, etc., originales.	<input type="checkbox"/>	i. Actividades vivenciales y/o lúdicas	<input type="checkbox"/>		
g. Presentaciones o representaciones en vivo	<input type="checkbox"/>	h. Muestras audiovisuales	<input type="checkbox"/>	g. Fotografía	<input type="checkbox"/>		
j. Degustación de platos tradicionales	<input type="checkbox"/>	l. Participación de la celebración	<input type="checkbox"/>	m. Compra de artesanías	<input type="checkbox"/>		
n. Convivencia	<input type="checkbox"/>	o. Medicina ancestral	<input type="checkbox"/>	Otro	<input type="checkbox"/>	<a href="#">texto</a>	
Observaciones:		<a href="#">texto</a>					
10. PROMOCIÓN Y COMERCIALIZACIÓN DEL ATRACTIVO		SI	<input checked="" type="checkbox"/>	NO	<input type="checkbox"/>	SI	<input type="checkbox"/>
<b>10.1. Medios de Promoción del Atractivo (M)</b>							
¿Existe un plan de promoción turística cantonal?		SI	<input type="checkbox"/>	NO	<input checked="" type="checkbox"/>	Especifique: <a href="#">texto</a>	
¿El Atractivo se encuentra incluido en el plan de promoción turístico cantonal?		SI	<input type="checkbox"/>	NO	<input checked="" type="checkbox"/>		



Medio Promocional	Dirección y nombre de los medios promocionales	Periodicidad de la promoción			
a. Página WEB <input type="checkbox"/>	URL: <input type="text" value=""/>	Ninguna			
b. Red Social <input type="checkbox"/>	Nombre: <input type="text" value=""/>	Ninguna			
c. Revistas Especializadas <input type="checkbox"/>	Nombre: <input type="text" value=""/>	Ninguna			
d. Material POP <input type="checkbox"/>	Nombre: <input type="text" value=""/>	Ninguna			
e. Oficina de Información Turística <input type="checkbox"/>	Nombre: <input type="text" value=""/>	Ninguna			
f. Medios de comunicación (radio, tv, prensa) <input type="checkbox"/>	Nombre: <input type="text" value=""/>	Ninguna			
g. Asistencia a ferias turísticas <input type="checkbox"/>	Nombre: <input type="text" value=""/>	Ninguna			
h. Otro <input checked="" type="checkbox"/>	Nombre: <input type="text" value="Revista Municipal Oña"/>	Anual			
Observaciones: <input type="text" value="Se imprime una vez al año en las fiestas de Oña en el mes de mayo."/>					
<b>10.2. El atractivo forma parte de una oferta establecida (paquete turístico)</b> SI <input type="checkbox"/> NO <input checked="" type="checkbox"/> Especifique: <input type="text" value=""/>					
Observaciones: <input type="text" value=""/>					
<b>11. REGISTRO DE VISITANTES Y AFLUENCIA (M)</b> SI <input type="checkbox"/> NO <input checked="" type="checkbox"/> S/I <input type="checkbox"/>					
<b>11.1. Frecuencia de visita según datos estadísticos</b> <input type="checkbox"/>					
a. ¿Posee un sistema de registro de visitantes? SI <input type="checkbox"/> NO <input type="checkbox"/> Tipo: Digital <input type="checkbox"/> Papel <input type="checkbox"/> Años de registro <input type="text" value="0"/>					
b. ¿Se genera reporte de estadísticas de visita al atractivo? SI <input type="checkbox"/> NO <input type="checkbox"/> Frecuencia de los reportes: <input type="text" value="Ninguna"/>					
c. Temporalidad de visita al atractivo					
Alta (meses) <input type="checkbox"/>	Especifique	<input type="text" value="S/I"/>	Número de visitantes	<input type="text" value="0"/>	
Baja (meses) <input type="checkbox"/>		<input type="text" value="S/I"/>		<input type="text" value="0"/>	
d. Llegada de turistas					
<input type="checkbox"/> Turista nacional	Llegadas mensuales	Total anual	<input type="checkbox"/> Turista extranjero	Llegadas mensuales	Total Anual
Ciudades de origen	<input type="text" value=""/>	<input type="text" value="0"/>	Países de origen	<input type="text" value=""/>	<input type="text" value="0"/>
	<input type="text" value=""/>	<input type="text" value="0"/>		<input type="text" value=""/>	<input type="text" value="0"/>
	<input type="text" value=""/>	<input type="text" value="0"/>		<input type="text" value=""/>	<input type="text" value="0"/>
Observaciones: <input type="text" value=""/>					
<b>11.2. Frecuencia de visita según informantes clave</b> <input type="checkbox"/>					
Nombre del Informante Clave: <input type="text" value=""/>			Contactos: <input type="text" value="(+593)"/>		
Demanda según días de visita <input type="checkbox"/>			Demanda según frecuencia de visita <input type="checkbox"/>		
Lunes a viernes <input type="text" value="0"/>	Fines de semana <input type="text" value="0"/>	Días feriados <input type="text" value="0"/>	Permanente <input type="checkbox"/>	Estacional <input type="checkbox"/>	Esporádica <input type="checkbox"/> Inexistente <input type="checkbox"/>
Observaciones: <input type="text" value=""/>					
<b>12. RECURSO HUMANO</b> SI <input type="checkbox"/> NO <input checked="" type="checkbox"/> S/I <input type="checkbox"/>					
a. Número de personas a cargo de la administración y operación del atractivo <input type="text" value="0"/>			d. Número de personas especializadas en turismo <input type="text" value="0"/>		
e. Número de personas con nivel de instrucción (M): <input type="checkbox"/>		f. Número de personas capacitadas por temática (M) <input type="checkbox"/>		g. Número de personas que manejan algún de idiomas (M) <input type="checkbox"/>	
Primaria <input type="text" value="0"/>	Secundaria <input type="text" value="0"/>	Primeros Auxilios <input type="text" value="0"/>	Hospitalidad <input type="text" value="0"/>	Inglés <input type="text" value="0"/>	Alemán <input type="text" value="0"/>
Tercer Nivel <input type="text" value="1"/>	Cuarto Nivel <input type="text" value="0"/>	Atención al Cliente <input type="text" value="0"/>	Guianza <input type="text" value="0"/>	Francés <input type="text" value="0"/>	Italiano <input type="text" value="0"/>
Otro <input type="text" value="Párroco"/>	Sensibilización de discapacidades <input type="text" value="0"/>	Otro <input type="text" value=""/>	Chino <input type="text" value="0"/>	Otro <input type="text" value=""/>	<input type="text" value=""/>
Observaciones: <input type="text" value=""/>					

**13. DESCRIPCION DEL ATRACTIVO (500 caracteres)**

La Fiesta de las Cruces es una celebración que se realiza a finales del mes de abril e inicios de mayo durante 3 días, en donde se realiza la misa en la Iglesia de Oña y a lo largo del mes de mayo continúan diferentes festividades como: Fiestas en Honor al Patron San Felipe, Fiestas de Cantonización, elección de reinas, ente otros.

**14. ANEXOS**

**a. Archivo Fotográfico (dos) (HD)**



**Fuente:** Fotografía: Tomado de Diario El Tiempo, 2018.

**b. Ubicación gráfica del Atractivo**

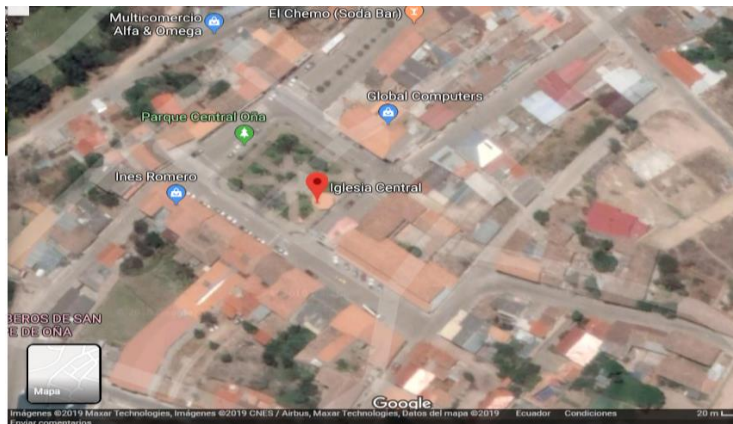

**Fuente:** <https://www.google.com/maps/place/Iglesia+Central/@-3.4699419,-79.1546336,213m/data=!3m1!1e3!4m13!1m7!3m6!1s0x91cd229829714bb9:0x6b40f73c3c2ee943!2zQ2FudMOzbiBPw7FhLCBDdWVuY2E!3b1!8m2!3d-2.9058505!4d-79.0301668!3m4!1s0x91cbbad28ce71d7:0x91d863afdc959df0e!8m2!3d-3.4699596!4d-79.1542726>

**FIRMAS DE RESPONSABILIDAD (Obligatorio)**

ELABORADO POR:		VALIDADO POR:		APROBADO POR:	
Apellido y Nombre	Camila Campoverde, Román Sangurima	Apellido y Nombre	Ing. Verónica Cabrera	Apellido y Nombre	
Institución	Universidad de Cuenca	Institución	GADSFO	Institución	
Cargo	estudiantes	Cargo	Asistente administrativa de planificación y promotora turística	Cargo	
Correo Electrónico	<a href="mailto:Edgar.sangurima@ucuenca.edu.ec">Edgar.sangurima@ucuenca.edu.ec</a> c/ camila.campoverde96@ucuenca.edu.ec	Correo Electrónico	<a href="mailto:vero_24_1988@hotmail.com">vero_24_1988@hotmail.com</a>	Correo Electrónico	
Teléfono	0995855877 / 0978973485	Teléfono	+593 99 220 1061	Teléfono	
Firma		Firma		Firma	
Fecha	09 de diciembre del 2019	Fecha	27 de mayo del 2020	Fecha	



## Anexo 15. Ficha de inventario de atractivos turísticos: Loma de Mauta

FICHA PARA EL LEVANTAMIENTO Y JERARQUIZACIÓN DE ATRACTIVOS TURÍSTICOS																			
Código del atractivo:	0	1	1	0	5	0	A	N	0	1	0	3	0	1	0	0	8		
	Provincia		Cantón		Parroquia		Categoría		Tipo		Subtipo		Jerarquía		Atractivo				
<b>1. DATOS GENERALES</b>																			
1.1 Nombre del Atractivo Turístico																			
LOMA DE MAUTA																			
1.2 Categoría				1.3 Tipo				1.4 Subtipo											
ATRATIVOS_NATURALES				MONTAÑAS				BAJA MONTAÑA											
<b>2. UBICACIÓN DEL ATRACTIVO</b>																			
2.1 Provincia				2.2 Cantón				2.3 Parroquia											
AZUAY				OÑA				SAN FELIPE DE OÑA											
2.4 Barrio, Sector o Comuna				2.5 Calle Principal				2.6 Número				2.7 Transversal							
BARRIO OÑA				S/N				S/N				S/N							
2.8 Latitud (grados decimales)				2.9 Longitud (grados decimales)				2.10 Altura (msnm)											
-3.465104				-79.141833				2821 msnm											
2.11 Información del administrador																			
a. Tipo de Administrador: PUBLICO				b. Nombre de la Institución: GOBIERNO AUTÓNOMO DESCENTRALIZADO DE SAN FELIPE DE OÑA															
c. Nombre del Administrador: DAVID OCHOA				d. Cargo que ocupa: DIRECTOR DE COORDINACIÓN DE DESARROLLO HUMANO, EQUIDAD Y GÉNERO.															
e. Teléfono / Celular: (+593) 99 241 0932				f. Correo Electrónico: davidagu.82@hotmail.com															
Observaciones: texto																			
<b>3. CARACTERÍSTICAS DEL ATRACTIVO</b>																			
3.1 Características climatológicas <input checked="" type="checkbox"/>																			
a. Clima: Templado - Seco				b. Temperatura(°C): 12 °C				c. Precipitación Pluviométrica (mm): 1000 a 3000 mm											
3.2 Línea de producto al que pertenece el atractivo (U) <input checked="" type="checkbox"/>																			
a. Cultura <input type="checkbox"/>				b. Naturaleza <input checked="" type="checkbox"/>				c. Aventura <input type="checkbox"/>											
3.3 Escenario donde se localiza el atractivo turístico <input checked="" type="checkbox"/>																			
a. Prístino <input type="checkbox"/>				b. Primitivo <input type="checkbox"/>				c. Rústico Natural <input checked="" type="checkbox"/>				d. Rural <input type="checkbox"/>				e. Urbano <input type="checkbox"/>			
3.4 Ingreso al atractivo (U) <input checked="" type="checkbox"/>																			
a. Tipo de Ingreso		b. Horario de Atención				c. Atención													
		Ingreso	Salida	Todos los días	Fines de semana y feriados	Solo días hábiles	Otro	Especificar											
Libre <input checked="" type="checkbox"/>	0:00	0:00	<input checked="" type="checkbox"/>	<input type="checkbox"/>	<input type="checkbox"/>	<input type="checkbox"/>													
Restringido <input type="checkbox"/>	0:00	0:00	<input type="checkbox"/>	<input type="checkbox"/>	<input type="checkbox"/>	<input type="checkbox"/>	texto												
Pagado <input type="checkbox"/>	0:00	0:00	<input type="checkbox"/>	<input type="checkbox"/>	<input type="checkbox"/>	<input type="checkbox"/>	texto												
d. Maneja un sistema de reservas: <input type="checkbox"/>		f. Forma de Pago:		Efectivo <input type="checkbox"/>	Dinero Electrónico <input type="checkbox"/>	Depósito Bancario <input type="checkbox"/>	Tarjeta de Débito <input type="checkbox"/>												
e. Precio: Desde 0,00 Hasta 0,00				Tarjeta de Crédito <input type="checkbox"/>	Transferencia Bancaria <input type="checkbox"/>	Cheque <input type="checkbox"/>													
g. Meses recomendables de visita:																			
Observaciones:																			



4. ACCESIBILIDAD Y CONECTIVIDAD AL ATRACTIVO										SI	<input checked="" type="checkbox"/>	NO	<input type="checkbox"/>	S/I	<input type="checkbox"/>						
a. Nombre de la ciudad o poblado más cercano (Que presente condiciones mínimas de servicios):										CENTRO DE OÑA											
b. Distancia desde la ciudad o poblado más cercano:		4.8	km	c. Tiempo estimado de desplazamiento en auto:		0:15	h/min	d. Coordenadas (grados decimales):		Lat.:	-3.469705	Long.:	-79.154505								
Observaciones:																					
4.2 Vías de Acceso (M)																<input checked="" type="checkbox"/>					
a. Terrestre (M)		Tipo de vía		Coordenada de inicio		Coordenada de fin		Distancia (km)		Tipo de material		Estado									
		a. Primer orden		0		0		0		texto											
		b. Segundo orden		0		0		0		texto											
		c. Tercer orden		-3.470320, -79.154080		-3.465319, -79.141849		4,8		lastre		Malo									
Observaciones: Es recomendable llegar a este lugar en un transporte 4x4 por la condición de la vía.																					
b. Acuático (U)		Marítimo		Puerto / Muelle de partida		texto		Estado		Puerto / Muelle de Llegada		texto		Estado							
		Lacustre		Puerto / Muelle de partida		texto				Puerto / Muelle de Llegada		texto									
		Fluvial		Puerto / Muelle de partida		texto				Puerto / Muelle de Llegada		texto									
Observaciones: N/A																					
c. Aéreo (U)		Nacional:				Internacional:															
Observaciones: N/A																					
4.3 Servicio de transporte (M)																<input checked="" type="checkbox"/>					
a. Bus		b. Buseta		c. Transporte 4x4		d. Taxi		e. Moto taxi		f. Teleférico											
g. Lancha		h. Bote		i. Barco		j. Canoa		k. Avión		l. Avioneta											
m. Helicóptero		n. Otro		Especifique																	
Observaciones:																					
4.3.1 Detalle de transporte hacia el atractivo (M)																<input checked="" type="checkbox"/>					
a. Nombre de la cooperativa o asociación que presta el servicio			b. Estación / terminal			c. Frecuencia				d. Detalle (Traslado origen / destino)											
						Día	Semana	Mensual	Eventual												
COOPERATIVA DE TAXIS OÑA EXPRESS CIA. LTDA			27 DE FEBRERO Y SAN FELIPE DE OÑA			<input checked="" type="checkbox"/>	<input type="checkbox"/>	<input type="checkbox"/>	<input type="checkbox"/>		PARQUE CENTRAL / LOMA DE MAUTA										
TRANSPORTE MIXTO TRANSOÑA S.A			27 DE FEBRERO Y SAN FELIPE DE OÑA			<input checked="" type="checkbox"/>	<input type="checkbox"/>	<input type="checkbox"/>	<input type="checkbox"/>		PARQUE CENTRAL / LOMA DE MAUTA										
texto			texto			<input type="checkbox"/>	<input type="checkbox"/>	<input type="checkbox"/>	<input type="checkbox"/>		texto										
texto			texto			<input type="checkbox"/>	<input type="checkbox"/>	<input type="checkbox"/>	<input type="checkbox"/>		texto										
texto			texto			<input type="checkbox"/>	<input type="checkbox"/>	<input type="checkbox"/>	<input type="checkbox"/>		texto										
4.4 Condiciones de accesibilidad del atractivo turístico al medio físico para personas con discapacidad (M)																<input checked="" type="checkbox"/>					
General		Discapacidad Física		Discapacidad Visual		Discapacidad Auditiva		Discapacidad Intelectual o Psicosocial		d. No es accesible		<input checked="" type="checkbox"/>									
Observaciones:																					
4.5 Señalización																<input type="checkbox"/>					
a. Señalización de aproximación al atractivo				Estado (U)		Bueno		Regular		Malo											
Observaciones:																					
5. PLANTA TURÍSTICA / COMPLEMENTARIOS																SI	<input checked="" type="checkbox"/>	NO	<input type="checkbox"/>	S/I	<input type="checkbox"/>
5.1 Planta turística (M)																<input checked="" type="checkbox"/>					
a. En el Atractivo								b. En la ciudad o poblado cercano													
Alojamiento		Establecimientos registrados		Número de Habitaciones		Número de Plazas		Alojamiento		Establecimientos registrados		Número de Habitaciones		Número de Plazas							
Hotel		0		0		0		Hotel		0		0		0							
Hostal		0		0		0		Hostal		<input checked="" type="checkbox"/>		1		15							
Hostería		0		0		0		Hostería		<input type="checkbox"/>		0		0							
Hacienda Turística		0		0		0		Hacienda Turística		<input type="checkbox"/>		0		0							
Lodge		0		0		0		Lodge		<input type="checkbox"/>		0		0							
Resort		0		0		0		Resort		<input type="checkbox"/>		0		0							
Refugio		0		0		0		Refugio		<input type="checkbox"/>		0		0							
Campamento Turístico		0		0		0		Campamento Turístico		<input type="checkbox"/>		0		0							
Casa de Huéspedes		0		0		0		Casa de Huéspedes		<input type="checkbox"/>		0		0							
Observaciones: texto								Observaciones: Establecimiento registrado en el Consolidado Nacional del Ministerio del Turismo													





Alimentos y bebidas <input type="checkbox"/>				Establecimientos registrados	Número de Mesas	Número de Plazas	Alimentos y bebidas <input checked="" type="checkbox"/>				Establecimientos registrados	Número de Mesas	Número de Plazas		
Restaurantes	<input type="checkbox"/>			0	0	0	Restaurantes	<input checked="" type="checkbox"/>			9	63	253		
Cafeterías	<input type="checkbox"/>			0	0	0	Cafeterías	<input type="checkbox"/>			0	0	0		
Bares	<input type="checkbox"/>			0	0	0	Bares	<input type="checkbox"/>			0	0	0		
Fuentes de soda	<input type="checkbox"/>			0	0	0	Fuentes de soda	<input type="checkbox"/>			0	0	0		
Observaciones: <a href="#">texto</a>							Observaciones: <a href="#">Existen 9 restaurantes registrados en el consolidado nacional y 7 no registrados, además de un cafetería.</a>								
Agencias de Viaje <input type="checkbox"/>				Establecimientos registrados				Agencias de Viaje <input type="checkbox"/>				Establecimientos registrados			
Mayoristas	<input type="checkbox"/>			0			Mayoristas	<input type="checkbox"/>			0				
Internacionales	<input type="checkbox"/>			0			Internacionales	<input type="checkbox"/>			0				
Operadoras	<input type="checkbox"/>			0			Operadoras	<input type="checkbox"/>			0				
Observaciones: <a href="#">texto</a>							Observaciones: <a href="#">texto</a>								
Guía	Local	Nacional	Nacional Especializado	Cultura	0		Guía	Local	Nacional	Nacional Especializado	Cultura	0			
<input type="checkbox"/>	0	0	0	Aventura	0		<input type="checkbox"/>	0	0	0	Aventura	0			
Observaciones: <a href="#">texto</a>							Observaciones: <a href="#">texto</a>								
5.2 Facilidades en el entorno al atractivo <input type="checkbox"/>															
Categoría (M)		Tipo (M)		Cantidad	Coordenadas		Administrador	Accesibilidad universal		Estado (U)					
a. De apoyo a la gestión turística <input type="checkbox"/>	Punto de Información		<input type="checkbox"/>	0	0		<a href="#">texto</a>	<input type="checkbox"/>	<input type="checkbox"/>	<input type="checkbox"/>	<input type="checkbox"/>	<input type="checkbox"/>	<input type="checkbox"/>		
	I-Tur		<input type="checkbox"/>	0	0		<a href="#">texto</a>	<input type="checkbox"/>	<input type="checkbox"/>	<input type="checkbox"/>	<input type="checkbox"/>	<input type="checkbox"/>	<input type="checkbox"/>		
	Centro de interpretación		<input type="checkbox"/>	0	0		<a href="#">texto</a>	<input type="checkbox"/>	<input type="checkbox"/>	<input type="checkbox"/>	<input type="checkbox"/>	<input type="checkbox"/>	<input type="checkbox"/>		
	Centro de facilitación turística		<input type="checkbox"/>	0	0		<a href="#">texto</a>	<input type="checkbox"/>	<input type="checkbox"/>	<input type="checkbox"/>	<input type="checkbox"/>	<input type="checkbox"/>	<input type="checkbox"/>		
	Centro de recepción de visitantes		<input type="checkbox"/>	0	0		<a href="#">texto</a>	<input type="checkbox"/>	<input type="checkbox"/>	<input type="checkbox"/>	<input type="checkbox"/>	<input type="checkbox"/>	<input type="checkbox"/>		
b. De observación y vigilancia <input type="checkbox"/>	Garitas de guardianía		<input type="checkbox"/>	0	0		<a href="#">texto</a>	<input type="checkbox"/>	<input type="checkbox"/>	<input type="checkbox"/>	<input type="checkbox"/>	<input type="checkbox"/>			
	Miradores		<input type="checkbox"/>	0	0		<a href="#">texto</a>	<input type="checkbox"/>	<input type="checkbox"/>	<input type="checkbox"/>	<input type="checkbox"/>	<input type="checkbox"/>			
	Torres de avistamiento de aves		<input type="checkbox"/>	0	0		<a href="#">texto</a>	<input type="checkbox"/>	<input type="checkbox"/>	<input type="checkbox"/>	<input type="checkbox"/>	<input type="checkbox"/>			
	Torres de vigilancia para salvavidas		<input type="checkbox"/>	0	0		<a href="#">texto</a>	<input type="checkbox"/>	<input type="checkbox"/>	<input type="checkbox"/>	<input type="checkbox"/>	<input type="checkbox"/>			
c. De recorrido y descanso <input type="checkbox"/>	Senderos		<input type="checkbox"/>	0	0		<a href="#">texto</a>	<input type="checkbox"/>	<input type="checkbox"/>	<input type="checkbox"/>	<input type="checkbox"/>	<input type="checkbox"/>			
	Estaciones de sombra y descanso		<input type="checkbox"/>	0	0		<a href="#">texto</a>	<input type="checkbox"/>	<input type="checkbox"/>	<input type="checkbox"/>	<input type="checkbox"/>	<input type="checkbox"/>			
	Áreas de acampar		<input type="checkbox"/>	0	0		<a href="#">texto</a>	<input type="checkbox"/>	<input type="checkbox"/>	<input type="checkbox"/>	<input type="checkbox"/>	<input type="checkbox"/>			
	Refugio de alta montaña		<input type="checkbox"/>	0	0		<a href="#">texto</a>	<input type="checkbox"/>	<input type="checkbox"/>	<input type="checkbox"/>	<input type="checkbox"/>	<input type="checkbox"/>			
d. De servicio <input type="checkbox"/>	Baterías sanitarias		<input type="checkbox"/>	0	0		<a href="#">texto</a>	<input type="checkbox"/>	<input type="checkbox"/>	<input type="checkbox"/>	<input type="checkbox"/>	<input type="checkbox"/>			
	Estacionamientos		<input type="checkbox"/>	0	0		<a href="#">texto</a>	<input type="checkbox"/>	<input type="checkbox"/>	<input type="checkbox"/>	<input type="checkbox"/>	<input type="checkbox"/>			
e. Otros <input type="checkbox"/>				0	0		<a href="#">texto</a>	<input type="checkbox"/>	<input type="checkbox"/>	<input type="checkbox"/>	<input type="checkbox"/>	<input type="checkbox"/>			
Observaciones: <a href="#">texto</a>															
5.3 Complementarios a la actividad turística (M) <input checked="" type="checkbox"/>															
a. En el Atractivo <input type="checkbox"/>							b. En la ciudad o poblado cercano <input checked="" type="checkbox"/>								
Alquiler y venta de equipo especializado		<input type="checkbox"/>	Venta de artesanías y merchandising		<input type="checkbox"/>	Alquiler y venta de equipo especializado		<input type="checkbox"/>	Venta de artesanías y merchandising		<input type="checkbox"/>				
Casa de cambio	<input type="checkbox"/>	Cajero automático	<input type="checkbox"/>	Otro	<input type="checkbox"/>	Casa de cambio	<input type="checkbox"/>	Cajero automático	<input checked="" type="checkbox"/>	Otro	<input type="checkbox"/>				
Especifique: <a href="#">texto</a>							Especifique: <a href="#">cajero automatico perteneciente a la cooperativa Jardín Azuayo.</a>								
Observaciones: <a href="#">texto</a>															



6. ESTADO DE CONSERVACIÓN E INTEGRACIÓN ATRACTIVO / ENTORNO				SI	<input checked="" type="checkbox"/>	NO	<input type="checkbox"/>	S/I	<input type="checkbox"/>
<b>6.1 Atractivo (U)</b>				<input checked="" type="checkbox"/>					
a. Conservado	<input type="checkbox"/>	b. Alterado	<input type="checkbox"/>	c. En proceso de deterioro	<input checked="" type="checkbox"/>	d. Deteriorado	<input type="checkbox"/>		
Observaciones: <a href="#">texto</a>									
6.1.1 Factores de alteración y deterioro (M)									
6.1.1.1 Naturales (M)					6.1.1.2 Antrópicos / Antropogénicos (M)				
a. Erosión	<input type="checkbox"/>	a. Actividades agrícolas y ganaderas	<input type="checkbox"/>	b. Actividades forestales	<input type="checkbox"/>	c. Actividades extractivas / minería	<input type="checkbox"/>		
b. Humedad	<input type="checkbox"/>	d. Actividades industriales	<input type="checkbox"/>	e. Negligencia / abandono	<input checked="" type="checkbox"/>	f. Huaquearía	<input type="checkbox"/>		
c. Desastres naturales	<input type="checkbox"/>	g. Conflicto de tenencia	<input type="checkbox"/>	h. Condiciones de uso y exposición	<input type="checkbox"/>	i. Falta de mantenimiento	<input checked="" type="checkbox"/>		
d. Flora/Fauna	<input type="checkbox"/>	j. Contaminación del ambiente	<input type="checkbox"/>	k. Generación de residuos	<input checked="" type="checkbox"/>	l. Expansión urbana	<input type="checkbox"/>		
e. Clima	<input type="checkbox"/>	m. Conflicto político / social	<input type="checkbox"/>	n. Desarrollo industrial / comercial	<input type="checkbox"/>	o. Vandalismo	<input type="checkbox"/>		
Otro	<input type="checkbox"/>	Especifique: <a href="#">texto</a>							
Observaciones: <a href="#">La falta de limpieza, mantenimiento y antenas colocadas provocan contaminación y basura.</a>									
<b>6.2 Entorno (U)</b>				<input checked="" type="checkbox"/>					
a. Conservado	<input type="checkbox"/>	b. Alterado	<input type="checkbox"/>	c. En proceso de deterioro	<input checked="" type="checkbox"/>	d. Deteriorado	<input type="checkbox"/>		
Observaciones: <a href="#">El sector no tiene mantenimiento ni las vías de acceso se encuentran pavimentadas.</a>									
6.2.1 Factores de alteración y deterioro (M)									
6.2.1.1 Naturales (M)					6.2.1.2 Antrópicos / Antropogénicos (M)				
a. Erosión	<input type="checkbox"/>	a. Actividades agrícolas y ganaderas	<input type="checkbox"/>	b. Actividades forestales	<input type="checkbox"/>	c. Actividades extractivas / minería	<input type="checkbox"/>		
b. Humedad	<input type="checkbox"/>	d. Actividades industriales	<input type="checkbox"/>	e. Negligencia / abandono	<input checked="" type="checkbox"/>	f. Huaquearía	<input type="checkbox"/>		
c. Desastres naturales	<input type="checkbox"/>	g. Conflicto de tenencia	<input type="checkbox"/>	h. Condiciones de uso y exposición	<input type="checkbox"/>	i. Falta de mantenimiento	<input checked="" type="checkbox"/>		
d. Flora/Fauna	<input type="checkbox"/>	j. Contaminación del ambiente	<input type="checkbox"/>	k. Generación de residuos	<input checked="" type="checkbox"/>	l. Expansión urbana	<input type="checkbox"/>		
e. Clima	<input type="checkbox"/>	m. Conflicto político / social	<input type="checkbox"/>	n. Desarrollo industrial / comercial	<input type="checkbox"/>	o. Vandalismo	<input type="checkbox"/>		
Otro	<input type="checkbox"/>	Especifique: <a href="#">texto</a>							
Observaciones: <a href="#">texto</a>									
<b>6.3. Declaratoria del espacio turístico asociado al atractivo</b>									
a. Declarante:	<a href="#">texto</a>	b. Denominación:	<a href="#">texto</a>	b. Fecha de declaración:	<a href="#">texto</a>	c. Alcance:	<a href="#">texto</a>		
Observaciones: <a href="#">texto</a>									
7. HIGIENE Y SEGURIDAD TURÍSTICA				SI	<input checked="" type="checkbox"/>	NO	<input type="checkbox"/>	S/I	<input type="checkbox"/>
<b>7.1 Servicios Básicos</b>				<input checked="" type="checkbox"/>					
<b>a. En el atractivo</b>					<b>b. En la ciudad o poblado mas cercano</b>				
Agua:	<input type="checkbox"/>				Agua	<input checked="" type="checkbox"/>	Entubada		
Especifique: <a href="#">texto</a>					Especifique: <a href="#">texto</a>				
Energía eléctrica:	<input checked="" type="checkbox"/>	Red eléctrica de servicio público			Energía eléctrica	<input checked="" type="checkbox"/>	Red eléctrica de servicio público		
Especifique: <a href="#">texto</a>					Especifique: <a href="#">texto</a>				
Saneamiento:	<input type="checkbox"/>				Saneamiento:	<input checked="" type="checkbox"/>	Red pública		
Especifique: <a href="#">texto</a>					Especifique: <a href="#">texto</a>				
Disposición de desechos	<input type="checkbox"/>				Disposición de desechos	<input checked="" type="checkbox"/>	Carro Recolector		
Especifique: <a href="#">texto</a>					Especifique: <a href="#">texto</a>				
Observaciones: <a href="#">texto</a>									



7.2 Señalética en el atractivo <input type="checkbox"/>								
7.2.1 Ambiente	7.2.2. Tipo	7.2.3. Materialidad				7.2.4. Estado		
		a. Madera	b. Aluminio	c. Otro	Especifique	B	R	M
En áreas urbanas <input type="checkbox"/>	Pictograma de atractivos naturales	0	0	0	texto	<input type="checkbox"/>	<input type="checkbox"/>	<input type="checkbox"/>
	Pictograma de atractivos culturales	0	0	0	texto	<input type="checkbox"/>	<input type="checkbox"/>	<input type="checkbox"/>
	Pictograma de actividades turísticas	0	0	0	texto	<input type="checkbox"/>	<input type="checkbox"/>	<input type="checkbox"/>
	Pictograma de servicios de apoyo	0	0	0	texto	<input type="checkbox"/>	<input type="checkbox"/>	<input type="checkbox"/>
	Pictogramas de restricción	0	0	0	texto	<input type="checkbox"/>	<input type="checkbox"/>	<input type="checkbox"/>
	Tótems de atractivos turísticos	0	0	0	texto	<input type="checkbox"/>	<input type="checkbox"/>	<input type="checkbox"/>
	Tótems de sitio	0	0	0	texto	<input type="checkbox"/>	<input type="checkbox"/>	<input type="checkbox"/>
	Tótems direccionales	0	0	0	texto	<input type="checkbox"/>	<input type="checkbox"/>	<input type="checkbox"/>
En áreas naturales <input type="checkbox"/>	Pictograma de atractivos naturales	0	0	0	texto	<input type="checkbox"/>	<input type="checkbox"/>	<input type="checkbox"/>
	Pictograma de atractivos culturales	0	0	0	texto	<input type="checkbox"/>	<input type="checkbox"/>	<input type="checkbox"/>
	Pictograma de actividades turísticas	0	0	0	texto	<input type="checkbox"/>	<input type="checkbox"/>	<input type="checkbox"/>
	Pictograma de servicios de apoyo	0	0	0	texto	<input type="checkbox"/>	<input type="checkbox"/>	<input type="checkbox"/>
	Pictogramas de restricción	0	0	0	texto	<input type="checkbox"/>	<input type="checkbox"/>	<input type="checkbox"/>
	Señales turísticas de aproximación	0	0	0	texto	<input type="checkbox"/>	<input type="checkbox"/>	<input type="checkbox"/>
	Paneles de direccionamiento hacia atractivos	0	0	0	texto	<input type="checkbox"/>	<input type="checkbox"/>	<input type="checkbox"/>
	Panel informativo de atractivos	0	0	0	texto	<input type="checkbox"/>	<input type="checkbox"/>	<input type="checkbox"/>
	Panel informativo de direccionamiento hacia atractivos, servicios y actividades	0	0	0	texto	<input type="checkbox"/>	<input type="checkbox"/>	<input type="checkbox"/>
	Mesas interpretativas	0	0	0	texto	<input type="checkbox"/>	<input type="checkbox"/>	<input type="checkbox"/>
	Tótem de sitio	0	0	0	texto	<input type="checkbox"/>	<input type="checkbox"/>	<input type="checkbox"/>
Tótem de direccionamiento	0	0	0	texto	<input type="checkbox"/>	<input type="checkbox"/>	<input type="checkbox"/>	
Letreros informativos <input type="checkbox"/>	De información botánica	0	0	0	texto	<input type="checkbox"/>	<input type="checkbox"/>	<input type="checkbox"/>
	Normativos de concienciación	0	0	0	texto	<input type="checkbox"/>	<input type="checkbox"/>	<input type="checkbox"/>
Señalética interna de seguridad <input type="checkbox"/>	Protección de los elementos del atractivo	0	0	0	texto	<input type="checkbox"/>	<input type="checkbox"/>	<input type="checkbox"/>
Otros <input type="checkbox"/>	texto							
Observaciones: _____								



7.3 Salud (más cercano) (M) <input checked="" type="checkbox"/>							
a. En el atractivo <input type="checkbox"/>			b. En la ciudad o poblado mas cercano <input checked="" type="checkbox"/>				
Hospital o Clínica	<input type="checkbox"/>	Cantidad	0	Hospital o Clínica	<input type="checkbox"/>	Cantidad	0
Puesto / Centro de salud	<input type="checkbox"/>		0	Puesto / Centro de salud	<input checked="" type="checkbox"/>		1
Dispensario médico	<input type="checkbox"/>		0	Dispensario médico	<input type="checkbox"/>		0
Botiquín de primeros auxilios	<input type="checkbox"/>		0	Botiquín de primeros auxilios	<input type="checkbox"/>		0
Otros	<input type="checkbox"/>		0	Otros	<input type="checkbox"/>		0
Observaciones: Atención: domingo a domingo. Dirección: calle 24 de mayo. Teléfono: 2434120							
7.4 Seguridad (M) <input checked="" type="checkbox"/>							
a. Privada	<input type="checkbox"/>	Detalle	texto				
b. Policía nacional	<input checked="" type="checkbox"/>		ECU 911				
c. Policía metropolitana / Municipal	<input type="checkbox"/>		texto				
d. Otra	<input type="checkbox"/>		texto				
Observaciones: texto							
7.5 Servicio de comunicación de uso público (M) <input checked="" type="checkbox"/>							
a. En el atractivo <input type="checkbox"/>			b. En la ciudad o poblado mas cercano <input checked="" type="checkbox"/>				
Telefonía (M) <input type="checkbox"/>	Conexión a internet (M) <input type="checkbox"/>		Telefonía (M) <input checked="" type="checkbox"/>	Conexión a internet (M) <input checked="" type="checkbox"/>			
Fija <input type="checkbox"/>	Línea telefónica <input type="checkbox"/>	Fibra óptica <input type="checkbox"/>	Fija <input checked="" type="checkbox"/>	Línea telefónica <input type="checkbox"/>	Fibra óptica <input type="checkbox"/>		
Móvil <input type="checkbox"/>	Satélite <input type="checkbox"/>	Redes inalámbricas <input type="checkbox"/>	Móvil <input checked="" type="checkbox"/>	Satélite <input type="checkbox"/>	Redes inalámbricas <input checked="" type="checkbox"/>		
Satelital <input type="checkbox"/>	Telefonía móvil <input type="checkbox"/>		Satelital <input type="checkbox"/>	Telefonía móvil <input type="checkbox"/>			
Observaciones: texto							
Radio portátil (U) <input type="checkbox"/>							
De uso exclusivo para el visitante <input type="checkbox"/> De uso exclusivo para comunicación interna <input type="checkbox"/> De uso exclusivo en caso de emergencia <input type="checkbox"/>							
Observaciones: S/I							
7.6 Multiamenazas (M) <input type="checkbox"/>							
Deslaves <input type="checkbox"/>		Sismos <input type="checkbox"/>		Erupciones volcánicas <input type="checkbox"/>		Incendios forestales <input type="checkbox"/>	
Sequía <input type="checkbox"/>		Inundaciones <input type="checkbox"/>		Aguajes <input type="checkbox"/>		Tsunamis <input type="checkbox"/>	
¿Existe un plan de contingencia en caso de catástrofes? <input type="checkbox"/>		Institución que elaboró el documento. texto		Nombre del documento: texto		Año de elaboración: de 0	
Observaciones: S/I							
8. POLÍTICAS Y REGULACIONES <span style="float: right;">SI <input type="checkbox"/> NO <input checked="" type="checkbox"/> S/I <input type="checkbox"/></span>							
a. ¿El GAD cuenta con el Plan de Desarrollo Turístico Territorial?			SI <input type="checkbox"/>	NO <input type="checkbox"/>	Año de elaboración:		
b. ¿El atractivo se encuentra dentro de la planificación turística territorial (GAD 'S)?			SI <input type="checkbox"/>	NO <input type="checkbox"/>	Especifique:		
texto							
c. ¿Existen normativas que se apliquen para el desarrollo de la actividad turística en el atractivo?			SI <input type="checkbox"/>	NO <input type="checkbox"/>	Especifique:		
texto							
d. ¿Existen ordenanzas que se apliquen para el desarrollo de la actividad turística en el atractivo?			SI <input type="checkbox"/>	NO <input type="checkbox"/>	Especifique:		
texto							
Observaciones: Competencias de los GAD municipales en actividades turísticas se encuentran actualmente en análisis.							



9. ACTIVIDADES QUE SE PRACTICAN (U)		SI	<input type="checkbox"/>	NO	<input checked="" type="checkbox"/>	SI	<input type="checkbox"/>
<b>9.1 ATRACTIVOS NATURALES (M)</b>		<input type="checkbox"/>					
9.1.1 En el Agua (M)		<input type="checkbox"/>					
a. Buceo	<input type="checkbox"/>	b. Kayak de mar	<input type="checkbox"/>	c. Kayak lacustre	<input type="checkbox"/>	d. Kayak de Río	<input type="checkbox"/>
e. Surf	<input type="checkbox"/>	f. Kite surf	<input type="checkbox"/>	g. Rafting	<input type="checkbox"/>	h. Snorkel	<input type="checkbox"/>
i. Tubing	<input type="checkbox"/>	j. Regata	<input type="checkbox"/>	k. Paseo en panga	<input type="checkbox"/>	l. Paseo en bote	<input type="checkbox"/>
m. Paseo en lancha	<input type="checkbox"/>	n. Paseo en moto acuática	<input type="checkbox"/>	o. Parasailing	<input type="checkbox"/>	p. Esquí acuático	<input type="checkbox"/>
q. Banana flotante	<input type="checkbox"/>	r. Boya	<input type="checkbox"/>	s. Pesca deportiva	<input type="checkbox"/>	Otro	<input type="checkbox"/>
Observaciones:		<a href="#">texto</a>					
9.1.2 En el Aire (M)		<input type="checkbox"/>					
a. Alas Delta	<input type="checkbox"/>	b. Canopy	<input type="checkbox"/>	c. Parapente	<input type="checkbox"/>	d Otro	<input type="checkbox"/>
Observaciones:		<a href="#">texto</a>					
9.1.3 En Superficie Terrestre (M)		<input checked="" type="checkbox"/>					
a. Montañismo	<input type="checkbox"/>	b. Escalada	<input type="checkbox"/>	c. Senderismo	<input type="checkbox"/>	d. Cicloturismo	<input type="checkbox"/>
e. Canyoning	<input type="checkbox"/>	f. Exploración de cuevas	<input type="checkbox"/>	g. Actividades Recreativas	<input type="checkbox"/>	h. Cabalgata	<input type="checkbox"/>
i. Caminata	<input type="checkbox"/>	j. Camping	<input type="checkbox"/>	k. Picnic	<input type="checkbox"/>	l. Observación de flora y fauna	<input type="checkbox"/>
m. Observación de astros	<input type="checkbox"/>	n. Otro	<input type="checkbox"/>	<a href="#">texto</a>			
Observaciones:							
<b>9.2 ATRACTIVOS CULTURALES (U)</b>		<input type="checkbox"/>					
9.2.1 Tangibles e intangibles		<input type="checkbox"/>					
a. Recorridos guiados	<input type="checkbox"/>	b. Recorrido autoguiados	<input type="checkbox"/>	c. Visita a talleres artísticos	<input type="checkbox"/>		
h. Participación en talleres artísticos	<input type="checkbox"/>	d. Visita a talleres artesanales	<input type="checkbox"/>	i. Participación en talleres artesanales	<input type="checkbox"/>		
e. Exposiciones temáticas permanentes, temporales y eventuales	<input type="checkbox"/>	f. Exhibición de piezas, muestras, obras, etc., originales.	<input type="checkbox"/>	i. Actividades vivenciales y/o lúdicas	<input type="checkbox"/>		
g. Presentaciones o representaciones en vivo	<input type="checkbox"/>	h. Muestras audiovisuales	<input type="checkbox"/>	g. Fotografía	<input type="checkbox"/>		
j. Degustación de platos tradicionales	<input type="checkbox"/>	l. Participación de la celebración	<input type="checkbox"/>	m. Compra de artesanías	<input type="checkbox"/>		
n. Convivencia	<input type="checkbox"/>	o. Medicina ancestral	<input type="checkbox"/>	Otro	<input type="checkbox"/>	<a href="#">texto</a>	
Observaciones:							
10. PROMOCIÓN Y COMERCIALIZACIÓN DEL ATRACTIVO		SI	<input type="checkbox"/>	NO	<input checked="" type="checkbox"/>	SI	<input type="checkbox"/>
<b>10.1. Medios de Promoción del Atractivo (M)</b>							
¿Existe un plan de promoción turística cantonal?		SI	<input type="checkbox"/>	NO	<input type="checkbox"/>	Especifique: <a href="#">texto</a>	
¿El Atractivo se encuentra incluido en el plan de promoción turístico cantonal?		SI	<input type="checkbox"/>	NO	<input type="checkbox"/>		



Medio Promocional	Dirección y nombre de los medios promocionales	Periodicidad de la promoción			
a. Página WEB <input type="checkbox"/>	URL: <input type="text" value="texto"/>	Ninguna			
b. Red Social <input type="checkbox"/>	Nombre: <input type="text" value="texto"/>	Ninguna			
c. Revistas Especializadas <input type="checkbox"/>	Nombre: <input type="text" value="texto"/>	Ninguna			
d. Material POP <input type="checkbox"/>	Nombre: <input type="text" value="texto"/>	Ninguna			
e. Oficina de Información Turística <input type="checkbox"/>	Nombre: <input type="text" value="texto"/>	Ninguna			
f. Medios de comunicación (radio, tv, prensa) <input type="checkbox"/>	Nombre: <input type="text" value="texto"/>	Ninguna			
g. Asistencia a ferias turísticas <input type="checkbox"/>	Nombre: <input type="text" value="texto"/>	Ninguna			
h. Otro <input type="checkbox"/>	Nombre: <input type="text" value=""/>	Ninguna			
Observaciones: <input type="text" value=""/>					
<b>10.2. El atractivo forma parte de una oferta establecida (paquete turístico)</b> SI <input type="checkbox"/> NO <input checked="" type="checkbox"/> Especifique: <input type="text" value="texto"/>					
Observaciones: <input type="text" value="Personas particulares ofrecen visitas al lugar."/>					
<b>11. REGISTRO DE VISITANTES Y AFLUENCIA (M)</b> SI <input type="checkbox"/> NO <input checked="" type="checkbox"/> S/I <input type="checkbox"/>					
<b>11.1. Frecuencia de visita según datos estadísticos</b> <input type="checkbox"/>					
a. ¿Posee un sistema de registro de visitantes? SI <input type="checkbox"/> NO <input type="checkbox"/> Tipo: Digital <input type="checkbox"/> Papel <input type="checkbox"/> Años de registro <input type="text" value="0"/>					
b. ¿Se genera reporte de estadísticas de visita al atractivo? SI <input type="checkbox"/> NO <input type="checkbox"/> Frecuencia de los reportes: <input type="text" value="Ninguna"/>					
c. Temporalidad de visita al atractivo					
Alta (meses) <input type="checkbox"/>	Especifique	<input type="text" value="S/I"/>	Número de visitantes	<input type="text" value="0"/>	
Baja (meses) <input type="checkbox"/>		<input type="text" value="S/I"/>		<input type="text" value="0"/>	
d. Llegada de turistas					
<input type="checkbox"/> Turista nacional	Llegadas mensuales	Total anual	<input type="checkbox"/> Turista extranjero	Llegadas mensuales	Total Anual
Ciudades de origen	<input type="text" value="texto"/>	<input type="text" value="0"/>	Países de origen	<input type="text" value="texto"/>	<input type="text" value="0"/>
	<input type="text" value="texto"/>	<input type="text" value="0"/>		<input type="text" value="texto"/>	<input type="text" value="0"/>
	<input type="text" value="texto"/>	<input type="text" value="0"/>		<input type="text" value="texto"/>	<input type="text" value="0"/>
Observaciones: <input type="text" value="texto"/>					
<b>11.2. Frecuencia de visita según informantes clave</b> <input type="checkbox"/>					
Nombre del Informante Clave: <input type="text" value="texto"/>			Contactos: <input type="text" value="(+593)"/>		
Demanda según días de visita <input type="checkbox"/>			Demanda según frecuencia de visita <input type="checkbox"/>		
Lunes a viernes <input type="text" value="0"/>	Fines de semana <input type="text" value="0"/>	Días feriados <input type="text" value="0"/>	Permanente <input type="checkbox"/>	Estacional <input type="checkbox"/>	Esporádica <input type="checkbox"/> Inexistente <input type="checkbox"/>
Observaciones: <input type="text" value="texto"/>					
<b>12. RECURSO HUMANO</b> SI <input checked="" type="checkbox"/> NO <input type="checkbox"/> S/I <input type="checkbox"/>					
a. Número de personas a cargo de la administración y operación del atractivo <input checked="" type="checkbox"/> <input type="text" value="2"/>			d. Número de personas especializadas en turismo <input checked="" type="checkbox"/> <input type="text" value="1"/>		
e. Número de personas con nivel de instrucción (M): <input checked="" type="checkbox"/>		f. Número de personas capacitadas por temática (M) <input checked="" type="checkbox"/>		g. Número de personas que manejan algún de idiomas (M) <input checked="" type="checkbox"/>	
Primaria <input type="text" value="0"/>	Secundaria <input type="text" value="0"/>	Primeros Auxilios <input type="text" value="0"/>	Hospitalidad <input type="text" value="1"/>	Inglés <input type="text" value="1"/>	Alemán <input type="text" value="0"/>
Tercer Nivel <input type="text" value="2"/>	Cuarto Nivel <input type="text" value="0"/>	Atención al Cliente <input type="text" value="0"/>	Guianza <input type="text" value="0"/>	Francés <input type="text" value="0"/>	Italiano <input type="text" value="0"/>
Otro <input type="text" value="texto"/>		Sensibilización de discapacidades <input type="text" value="0"/>	Otro <input type="text" value="texto"/>	Chino <input type="text" value="0"/>	Otro <input type="text" value="texto"/>
Observaciones: <input type="text" value="texto"/>					

**13. DESCRIPCION DEL ATRACTIVO (500 caracteres)**

La Loma de Mauta es un mirador natural en donde se puede apreciar el centro parroquial de Oña desde una altura privilegiada, es posible acceder caminando, sin embargo, se recomienda llegar al atractivo en una camioneta 4x4 debido a la condición de la vía.

**14. ANEXOS**

**a. Archivo Fotográfico (dos) (HD)**



**Fuente:** Fotografía: Camila Campoverde, Roman Sanguirima, 2019.

**b. Ubicación gráfica del Atractivo**



**Fuente:** <https://www.google.com/maps/place/O%C3%B1a/@-3.4656853,-79.146334,1317m/data=!3m1!1e3!4m5!3m4!1s0x91ccbcb947b25d:0xdbab16cb842ae00a18m2!3d-3.468996814d-79.1534422>

**FIRMAS DE RESPONSABILIDAD (Obligatorio)**

ELABORADO POR:		VALIDADO POR:		APROBADO POR:	
Apellido y Nombre	Camila Campoverde, Román Sanguirima	Apellido y Nombre	Ing. Verónica Cabrera	Apellido y Nombre	
Institución	Universidad de Cuenca	Institución	GADSFO	Institución	
Cargo	Estudiantes	Cargo	Asistente administrativa de planificación y promotora turística	Cargo	
Correo Electrónico	<a href="mailto:camila.campoverde96@ucuenca.edu.ec">camila.campoverde96@ucuenca.edu.ec</a>	Correo Electrónico	<a href="mailto:vero_24_1988@hotmail.com">vero_24_1988@hotmail.com</a>	Correo Electrónico	
Teléfono	0995855877 / 0978973485	Teléfono	+593 99 220 1061	Teléfono	
Firma		Firma		Firma	
Fecha	07 de octubre del 2019.	Fecha	27 de mayo del 2020	Fecha	





## Anexo 16. Ficha de inventario de atractivos turísticos: Laguna Grande

FICHA PARA EL LEVANTAMIENTO Y JERARQUIZACIÓN DE ATRACTIVOS TURÍSTICOS																																							
Código del atractivo:	0	1	1	0	5	0	A	N	0	3	0	2	0	1	0	0	9																						
	Provincia		Cantón		Parroquia		Categoría		Tipo		Subtipo		Jerarquía		Atractivo																								
<b>1. DATOS GENERALES</b>																																							
1.1 Nombre del Atractivo Turístico																																							
LAGUNA GRANDE																																							
1.2 Categoría				1.3 Tipo				1.4 Subtipo																															
ATRATIVOS_NATURALES				AMBIENTES_LACUSTRES				LAGUNA																															
<b>2. UBICACIÓN DEL ATRACTIVO</b>																																							
2.1 Provincia				2.2 Cantón				2.3 Parroquia																															
AZUAY				OÑA				SAN FELIPE DE OÑA																															
2.4 Barrio, Sector o Comuna				2.5 Calle Principal				2.6 Número		2.7 Transversal																													
COMUNA MARCOS PEREZ DE CASTILLA				VIA A YACUAMBI				S/N		S/N																													
2.8 Latitud (grados decimales)				2.9 Longitud (grados decimales)				Click		2.10 Altura (msnm)																													
-3.586406				-79.081463						3532 msnm																													
2.11 Información del administrador																																							
a. Tipo de Administrador:				PÚBLICO				b. Nombre de la Institución:				GOBIERNO AUTÓNOMO DESCENTRALIZADO DE SAN FELIPE DE OÑA																											
c. Nombre del Administrador:				DAVID OCHOA				d. Cargo que ocupa:				DIRECTOR DE COODINACIÓN DE DESARROLLO HUMANO, EQUIDAD Y GENERO																											
e. Teléfono / Celular:				(+593) 99 241 0932				f. Correo Electrónico:				davidagu.82@hotmail.com																											
Observaciones: texto																																							
<b>3. CARACTERÍSTICAS DEL ATRACTIVO</b>																																							
3.1 Características climatológicas <input checked="" type="checkbox"/>																																							
a. Clima:				Templado - frío				b. Temperatura(°C):				12 °C				c. Precipitación Pluviométrica (mm):				1000 a 3000 mm																			
3.2 Línea de producto al que pertenece el atractivo (U) <input checked="" type="checkbox"/>																																							
a. Cultura				<input type="checkbox"/>				b. Naturaleza				<input checked="" type="checkbox"/>				c. Aventura				<input type="checkbox"/>																			
3.3 Escenario donde se localiza el atractivo turístico <input checked="" type="checkbox"/>																																							
a. Prístino				<input type="checkbox"/>				b. Primitivo				<input checked="" type="checkbox"/>				c. Rústico Natural				<input type="checkbox"/>				d. Rural				<input type="checkbox"/>				e. Urbano				<input type="checkbox"/>			
3.4 Ingreso al atractivo (U) <input checked="" type="checkbox"/>																																							
a. Tipo de Ingreso		b. Horario de Atención				c. Atención																																	
		Ingreso		Salida		Todos los días			Fines de semana y feriados			Solo días hábiles			Otro			Especificar																					
Libre <input checked="" type="checkbox"/>		0:00		0:00		<input checked="" type="checkbox"/>			<input type="checkbox"/>			<input type="checkbox"/>			<input type="checkbox"/>			texto																					
Restringido <input type="checkbox"/>		0:00		0:00		<input type="checkbox"/>			<input type="checkbox"/>			<input type="checkbox"/>			<input type="checkbox"/>			texto																					
Pagado <input type="checkbox"/>		0:00		0:00		<input type="checkbox"/>			<input type="checkbox"/>			<input type="checkbox"/>			<input type="checkbox"/>			texto																					
d. Maneja un sistema de reservas:				<input type="checkbox"/>				f. Forma de Pago:				Efectivo <input type="checkbox"/>				Dinero Electrónico <input type="checkbox"/>				Depósito Bancario <input type="checkbox"/>				Tarjeta de Débito <input type="checkbox"/>															
e. Precio:		Desde 0,00		Hasta 0,00		Tarjeta de Crédito <input type="checkbox"/>				Transferencia Bancaria <input type="checkbox"/>				Cheque <input type="checkbox"/>																									
g. Meses recomendables de visita:				texto																																			
Observaciones:																																							



4. ACCESIBILIDAD Y CONECTIVIDAD AL ATRACTIVO										SI	<input checked="" type="checkbox"/>	NO	<input type="checkbox"/>	S/I	<input type="checkbox"/>
a. Nombre de la ciudad o poblado más cercano (Que presente condiciones mínimas de servicios):										CENTRO DE OÑA					
b. Distancia desde la ciudad o poblado más cercano:		40 km	c. Tiempo estimado de desplazamiento en auto: 0:45 h/min			d. Coordenadas (grados decimales):					Lat.: -3.469705	Long.: -79.154505			
Observaciones: texto															
4.2 Vías de Acceso (M) <input checked="" type="checkbox"/>															
		Tipo de vía		Coordenada de inicio		Coordenada de fin		Distancia (km)		Tipo de material		Estado			
a. Terrestre (M) <input checked="" type="checkbox"/>		a. Primer orden <input checked="" type="checkbox"/>		-3.471134; -79.159483		-3.607216; -79.192356		22 km		Pavimento		Bueno			
		b. Segundo orden <input checked="" type="checkbox"/>		-3.607216; -79.192356		-3.586525; -79.081964		18 km		lastre		Malo			
		c. Tercer orden <input type="checkbox"/>		0		0		0		texto					
Observaciones: texto															
b. Acuático (U) <input type="checkbox"/>		Marítimo <input type="checkbox"/>		Puerto / Muelle de partida		texto		Estado		Puerto / Muelle de Llegada		texto		Estado	
		Lacustre <input type="checkbox"/>		Puerto / Muelle de partida		texto				Puerto / Muelle de Llegada		texto			
		Fluvial <input type="checkbox"/>		Puerto / Muelle de partida		texto				Puerto / Muelle de Llegada		texto			
Observaciones: N/A															
c. Aéreo (U) <input type="checkbox"/>		Nacional: <input type="checkbox"/>				Internacional: <input type="checkbox"/>									
Observaciones: N/A															
4.3 Servicio de transporte (M) <input checked="" type="checkbox"/>															
a. Bus <input type="checkbox"/>		b. Buseta <input type="checkbox"/>		c. Transporte 4x4 <input checked="" type="checkbox"/>		d. Taxi <input checked="" type="checkbox"/>		e. Moto taxi <input type="checkbox"/>		f. Teleférico <input type="checkbox"/>					
g. Lancha <input type="checkbox"/>		h. Bote <input type="checkbox"/>		i. Barco <input type="checkbox"/>		j. Canoa <input type="checkbox"/>		k. Avión <input type="checkbox"/>		l. Avioneta <input type="checkbox"/>					
m. Helicóptero <input type="checkbox"/>		n. Otro <input type="checkbox"/>		Especifique											
Observaciones: Es recomendable visitar en un transporte 4x4 por la condición de la vía.															
4.3.1 Detalle de transporte hacia el atractivo (M) <input checked="" type="checkbox"/>															
a. Nombre de la cooperativa o asociación que presta el servicio			b. Estación / terminal			c. Frecuencia				d. Detalle (Traslado origen / destino)					
COOPERATIVA DE TAXIS OÑA EXPRESS CIA. LTDA			27 DE FEBRERO Y SAN FELIPE DE OÑA			Diaria <input checked="" type="checkbox"/>	Semanal <input type="checkbox"/>	Mensual <input type="checkbox"/>	Eventual <input type="checkbox"/>	PARQUE CENTRAL / LAGUNA GRANDE					
TRANSPORTE MIXTO TRANSOÑA S.A.			27 DE FEBRERO Y SAN FELIPE DE OÑA			<input checked="" type="checkbox"/>	<input type="checkbox"/>	<input type="checkbox"/>	<input type="checkbox"/>	PARQUE CENTRAL / LAGUNA GRANDE					
texto			texto			<input type="checkbox"/>	<input type="checkbox"/>	<input type="checkbox"/>	<input type="checkbox"/>	texto					
texto			texto			<input type="checkbox"/>	<input type="checkbox"/>	<input type="checkbox"/>	<input type="checkbox"/>	texto					
texto			texto			<input type="checkbox"/>	<input type="checkbox"/>	<input type="checkbox"/>	<input type="checkbox"/>	texto					
4.4 Condiciones de accesibilidad del atractivo turístico al medio físico para personas con discapacidad (M) <input checked="" type="checkbox"/>															
General <input type="checkbox"/>		Discapacidad Física <input type="checkbox"/>		Discapacidad Visual <input type="checkbox"/>		Discapacidad Auditiva <input type="checkbox"/>		Discapacidad Intelectual o Psicosocial <input type="checkbox"/>		d. No es accesible <input checked="" type="checkbox"/>					
Observaciones:															
4.5 Señalización <input type="checkbox"/>															
a. Señalización de aproximación al atractivo <input type="checkbox"/>				Estado (U)		Bueno <input type="checkbox"/>		Regular <input type="checkbox"/>		Malo <input type="checkbox"/>					
Observaciones: Se recomienda visitar el atractivo con un guía ya que en este lugar están ubicados otros recursos naturales en donde no se señala el nombre de cada recurso.															
5. PLANTA TURÍSTICA / COMPLEMENTARIOS										SI	<input checked="" type="checkbox"/>	NO	<input type="checkbox"/>	S/I	<input type="checkbox"/>
5.1 Planta turística (M) <input checked="" type="checkbox"/>															
a. En el Atractivo <input type="checkbox"/>								b. En la ciudad o poblado cercano <input checked="" type="checkbox"/>							
Alojamiento <input type="checkbox"/>		Establecimientos registrados		Número de Habitaciones		Número de Plazas		Alojamiento <input checked="" type="checkbox"/>		Establecimientos registrados		Número de Habitaciones		Número de Plazas	
Hotel <input type="checkbox"/>		0		0		0		Hotel <input type="checkbox"/>		0		0		0	
Hostal <input type="checkbox"/>		0		0		0		Hostal <input checked="" type="checkbox"/>		1		15		23	
Hostería <input type="checkbox"/>		0		0		0		Hostería <input type="checkbox"/>		0		0		0	
Hacienda Turística <input type="checkbox"/>		0		0		0		Hacienda Turística <input type="checkbox"/>		0		0		0	
Lodge <input type="checkbox"/>		0		0		0		Lodge <input type="checkbox"/>		0		0		0	
Resort <input type="checkbox"/>		0		0		0		Resort <input type="checkbox"/>		0		0		0	
Refugio <input type="checkbox"/>		0		0		0		Refugio <input type="checkbox"/>		0		0		0	
Campamento Turístico <input type="checkbox"/>		0		0		0		Campamento Turístico <input type="checkbox"/>		0		0		0	
Casa de Huéspedes <input type="checkbox"/>		0		0		0		Casa de Huéspedes <input type="checkbox"/>		0		0		0	
Observaciones: texto								Observaciones: Establecimiento registrado en el Consolidado Nacional del Ministerio del Turismo							



Alimentos y bebidas <input type="checkbox"/>				Establecimientos registrados	Número de Mesas	Número de Plazas	Alimentos y bebidas <input checked="" type="checkbox"/>				Establecimientos registrados	Número de Mesas	Número de Plazas		
Restaurantes	<input type="checkbox"/>			0	0	0	Restaurantes	<input checked="" type="checkbox"/>			9	63	253		
Cafeterías	<input type="checkbox"/>			0	0	0	Cafeterías	<input type="checkbox"/>			0	0	0		
Bares	<input type="checkbox"/>			0	0	0	Bares	<input type="checkbox"/>			0	0	0		
Fuentes de soda	<input type="checkbox"/>			0	0	0	Fuentes de soda	<input type="checkbox"/>			0	0	0		
Observaciones: <a href="#">texto</a>							Observaciones: Existen 9 restaurantes registrados en el consolidado nacional y 7 no registrados, además de un cafetería.								
Agencias de Viaje <input type="checkbox"/>				Establecimientos registrados				Agencias de Viaje <input type="checkbox"/>				Establecimientos registrados			
Mayoristas	<input type="checkbox"/>			0			Mayoristas	<input type="checkbox"/>			0				
Internacionales	<input type="checkbox"/>			0			Internacionales	<input type="checkbox"/>			0				
Operadoras	<input type="checkbox"/>			0			Operadoras	<input type="checkbox"/>			0				
Observaciones: <a href="#">texto</a>							Observaciones: <a href="#">texto</a>								
Guía	Local	Nacional	Nacional Especializado	Cultura	0			Guía	Local	Nacional	Nacional Especializado	Cultura	0		
<input type="checkbox"/>	0	0	0	Aventura	0			<input type="checkbox"/>	0	0	0	Aventura	0		
Observaciones: <a href="#">texto</a>							Observaciones: <a href="#">texto</a>								
5.2 Facilidades en el entorno al atractivo <input type="checkbox"/>															
Categoría (M)	Tipo (M)	Cantidad	Coordenadas	Administrador	Accesibilidad universal	Estado (U)									
a. De apoyo a la gestión turística <input type="checkbox"/>	Punto de Información	<input type="checkbox"/>	0	0	<a href="#">texto</a>	<input type="checkbox"/>	<input type="checkbox"/>	<input type="checkbox"/>	<input type="checkbox"/>						
	I-Tur	<input type="checkbox"/>	0	0	<a href="#">texto</a>	<input type="checkbox"/>	<input type="checkbox"/>	<input type="checkbox"/>	<input type="checkbox"/>						
	Centro de interpretación	<input type="checkbox"/>	0	0	<a href="#">texto</a>	<input type="checkbox"/>	<input type="checkbox"/>	<input type="checkbox"/>	<input type="checkbox"/>						
	Centro de facilitación turística	<input type="checkbox"/>	0	0	<a href="#">texto</a>	<input type="checkbox"/>	<input type="checkbox"/>	<input type="checkbox"/>	<input type="checkbox"/>						
	Centro de recepción de visitantes	<input type="checkbox"/>	0	0	<a href="#">texto</a>	<input type="checkbox"/>	<input type="checkbox"/>	<input type="checkbox"/>	<input type="checkbox"/>						
b. De observación y vigilancia <input type="checkbox"/>	Garitas de guardiana	<input type="checkbox"/>	0	0	<a href="#">texto</a>	<input type="checkbox"/>	<input type="checkbox"/>	<input type="checkbox"/>	<input type="checkbox"/>						
	Miradores	<input type="checkbox"/>	0	0	<a href="#">texto</a>	<input type="checkbox"/>	<input type="checkbox"/>	<input type="checkbox"/>	<input type="checkbox"/>						
	Torres de avistamiento de aves	<input type="checkbox"/>	0	0	<a href="#">texto</a>	<input type="checkbox"/>	<input type="checkbox"/>	<input type="checkbox"/>	<input type="checkbox"/>						
	Torres de vigilancia para salvavidas	<input type="checkbox"/>	0	0	<a href="#">texto</a>	<input type="checkbox"/>	<input type="checkbox"/>	<input type="checkbox"/>	<input type="checkbox"/>						
c. De recorrido y descanso <input type="checkbox"/>	Senderos	<input type="checkbox"/>	0	0	<a href="#">texto</a>	<input type="checkbox"/>	<input type="checkbox"/>	<input type="checkbox"/>	<input type="checkbox"/>						
	Estaciones de sombra y descanso	<input type="checkbox"/>	0	0	<a href="#">texto</a>	<input type="checkbox"/>	<input type="checkbox"/>	<input type="checkbox"/>	<input type="checkbox"/>						
	Áreas de acampar	<input type="checkbox"/>	0	0	<a href="#">texto</a>	<input type="checkbox"/>	<input type="checkbox"/>	<input type="checkbox"/>	<input type="checkbox"/>						
	Refugio de alta montaña	<input type="checkbox"/>	0	0	<a href="#">texto</a>	<input type="checkbox"/>	<input type="checkbox"/>	<input type="checkbox"/>	<input type="checkbox"/>						
d. De servicio <input type="checkbox"/>	Baterías sanitarias	<input type="checkbox"/>	0	0	<a href="#">texto</a>	<input type="checkbox"/>	<input type="checkbox"/>	<input type="checkbox"/>	<input type="checkbox"/>						
	Estacionamientos	<input type="checkbox"/>	0	0	<a href="#">texto</a>	<input type="checkbox"/>	<input type="checkbox"/>	<input type="checkbox"/>	<input type="checkbox"/>						
e. Otros <input type="checkbox"/>		0	0	<a href="#">texto</a>	<input type="checkbox"/>	<input type="checkbox"/>	<input type="checkbox"/>	<input type="checkbox"/>							
Observaciones: <a href="#">texto</a>															
5.3 Complementarios a la actividad turística (M) <input checked="" type="checkbox"/>															
a. En el Atractivo <input type="checkbox"/>							b. En la ciudad o poblado cercano <input checked="" type="checkbox"/>								
Alquiler y venta de equipo especializado	<input type="checkbox"/>	Venta de artesanías y merchandising	<input type="checkbox"/>				Alquiler y venta de equipo especializado	<input type="checkbox"/>	Venta de artesanías y merchandising	<input type="checkbox"/>					
Casa de cambio	<input type="checkbox"/>	Cajero automático	<input type="checkbox"/>	Otro	<input type="checkbox"/>		Casa de cambio	<input type="checkbox"/>	Cajero automático	<input checked="" type="checkbox"/>	Otro	<input type="checkbox"/>			
Especifique: <a href="#">texto</a>							Especifique: Cajero automático perteneciente a la cooperativa Jardín Azuayo.								
Observaciones: <a href="#">texto</a>															



6. ESTADO DE CONSERVACIÓN E INTEGRACIÓN ATRACTIVO / ENTORNO				SI	<input checked="" type="checkbox"/>	NO	<input type="checkbox"/>	S/I	<input type="checkbox"/>
<b>6.1 Atractivo (U)</b>				<input checked="" type="checkbox"/>					
a. Conservado	<input type="checkbox"/>	b. Alterado	<input checked="" type="checkbox"/>	c. En proceso de deterioro	<input type="checkbox"/>	d. Deteriorado	<input type="checkbox"/>		
Observaciones:				texto					
6.1.1 Factores de alteración y deterioro (M)									
6.1.1.1 Naturales (M)		6.1.1.2 Antrópicos / Antropogénicos (M)							
a. Erosión	<input type="checkbox"/>	a. Actividades agrícolas y ganaderas	<input type="checkbox"/>	b. Actividades forestales	<input type="checkbox"/>	c. Actividades extractivas / minería	<input type="checkbox"/>		
b. Humedad	<input type="checkbox"/>	d. Actividades industriales	<input type="checkbox"/>	e. Negligencia / abandono	<input type="checkbox"/>	f. Huaquearía	<input type="checkbox"/>		
c. Desastres naturales	<input type="checkbox"/>	g. Conflicto de tenencia	<input type="checkbox"/>	h. Condiciones de uso y exposición	<input type="checkbox"/>	i. Falta de mantenimiento	<input type="checkbox"/>		
d. Flora/Fauna	<input type="checkbox"/>	j. Contaminación del ambiente	<input checked="" type="checkbox"/>	k. Generación de residuos	<input checked="" type="checkbox"/>	l. Expansión urbana	<input type="checkbox"/>		
e. Clima	<input type="checkbox"/>	m. Conflicto político / social	<input type="checkbox"/>	n. Desarrollo industrial / comercial	<input type="checkbox"/>	o. Vandalismo	<input type="checkbox"/>		
Otro	<input type="checkbox"/>	Especifique: texto							
Observaciones:				Existe basura y contaminación debido a la falta de control.					
<b>6.2 Entorno (U)</b>				<input checked="" type="checkbox"/>					
a. Conservado	<input type="checkbox"/>	b. Alterado	<input type="checkbox"/>	c. En proceso de deterioro	<input checked="" type="checkbox"/>	d. Deteriorado	<input type="checkbox"/>		
Observaciones:				No existe control ni seguridad.					
6.2.1 Factores de alteración y deterioro (M)									
6.2.1.1 Naturales (M)		6.2.1.2 Antrópicos / Antropogénicos (M)							
a. Erosión	<input type="checkbox"/>	a. Actividades agrícolas y ganaderas	<input type="checkbox"/>	b. Actividades forestales	<input type="checkbox"/>	c. Actividades extractivas / minería	<input type="checkbox"/>		
b. Humedad	<input type="checkbox"/>	d. Actividades industriales	<input type="checkbox"/>	e. Negligencia / abandono	<input type="checkbox"/>	f. Huaquearía	<input type="checkbox"/>		
c. Desastres naturales	<input type="checkbox"/>	g. Conflicto de tenencia	<input type="checkbox"/>	h. Condiciones de uso y exposición	<input type="checkbox"/>	i. Falta de mantenimiento	<input type="checkbox"/>		
d. Flora/Fauna	<input type="checkbox"/>	j. Contaminación del ambiente	<input type="checkbox"/>	k. Generación de residuos	<input checked="" type="checkbox"/>	l. Expansión urbana	<input type="checkbox"/>		
e. Clima	<input type="checkbox"/>	m. Conflicto político / social	<input type="checkbox"/>	n. Desarrollo industrial / comercial	<input type="checkbox"/>	o. Vandalismo	<input type="checkbox"/>		
Otro	<input type="checkbox"/>	Especifique: texto							
Observaciones:				texto					
<b>6.3. Declaratoria del espacio turístico asociado al atractivo</b>				<input checked="" type="checkbox"/>					
a. Declarante:	Ministerio del Ambiente	b. Denominación:	Área Protegida Comunitaria	b. Fecha de declaración:	25 de abril del 2019	c. Alcance:	Nacional		
Observaciones:				texto					
7. HIGIENE Y SEGURIDAD TURÍSTICA				SI	<input checked="" type="checkbox"/>	NO	<input type="checkbox"/>	S/I	<input type="checkbox"/>
<b>7.1 Servicios Básicos</b>				<input checked="" type="checkbox"/>					
<b>a. En el atractivo</b>				<input type="checkbox"/>					
<b>b. En la ciudad o poblado mas cercano</b>				<input checked="" type="checkbox"/>					
Agua:	<input type="checkbox"/>	Agua	<input checked="" type="checkbox"/>	Entubada					
Especifique: texto				Especifique: texto					
Energía eléctrica:	<input type="checkbox"/>	Energía eléctrica	<input checked="" type="checkbox"/>	Red eléctrica de servicio público					
Especifique: texto				Especifique: texto					
Saneamiento:	<input type="checkbox"/>	Saneamiento:	<input checked="" type="checkbox"/>	Red pública					
Especifique: texto				Especifique: texto					
Disposición de desechos	<input type="checkbox"/>	Disposición de desechos	<input checked="" type="checkbox"/>	Carro Recolector					
Especifique: texto				Especifique: texto					
Observaciones:				texto					



7.2 Señalética en el atractivo <input type="checkbox"/>								
7.2.1 Ambiente	7.2.2. Tipo	7.2.3. Materialidad				7.2.4. Estado		
		a. Madera	b. Aluminio	c. Otro	Especifique	B	R	M
En áreas urbanas <input type="checkbox"/>	Pictograma de atractivos naturales	0	0	0	texto	<input type="checkbox"/>	<input type="checkbox"/>	<input type="checkbox"/>
	Pictograma de atractivos culturales	0	0	0	texto	<input type="checkbox"/>	<input type="checkbox"/>	<input type="checkbox"/>
	Pictograma de actividades turísticas	0	0	0	texto	<input type="checkbox"/>	<input type="checkbox"/>	<input type="checkbox"/>
	Pictograma de servicios de apoyo	0	0	0	texto	<input type="checkbox"/>	<input type="checkbox"/>	<input type="checkbox"/>
	Pictogramas de restricción	0	0	0	texto	<input type="checkbox"/>	<input type="checkbox"/>	<input type="checkbox"/>
	Tótems de atractivos turísticos	0	0	0	texto	<input type="checkbox"/>	<input type="checkbox"/>	<input type="checkbox"/>
	Tótems de sitio	0	0	0	texto	<input type="checkbox"/>	<input type="checkbox"/>	<input type="checkbox"/>
	Tótems direccionales	0	0	0	texto	<input type="checkbox"/>	<input type="checkbox"/>	<input type="checkbox"/>
En áreas naturales <input type="checkbox"/>	Pictograma de atractivos naturales	0	0	0	texto	<input type="checkbox"/>	<input type="checkbox"/>	<input type="checkbox"/>
	Pictograma de atractivos culturales	0	0	0	texto	<input type="checkbox"/>	<input type="checkbox"/>	<input type="checkbox"/>
	Pictograma de actividades turísticas	0	0	0	texto	<input type="checkbox"/>	<input type="checkbox"/>	<input type="checkbox"/>
	Pictograma de servicios de apoyo	0	0	0	texto	<input type="checkbox"/>	<input type="checkbox"/>	<input type="checkbox"/>
	Pictogramas de restricción	0	0	0	texto	<input type="checkbox"/>	<input type="checkbox"/>	<input type="checkbox"/>
	Señales turísticas de aproximación	0	0	0	texto	<input type="checkbox"/>	<input type="checkbox"/>	<input type="checkbox"/>
	Paneles de direccionamiento hacia atractivos	0	0	0	texto	<input type="checkbox"/>	<input type="checkbox"/>	<input type="checkbox"/>
	Panel informativo de atractivos	0	0	0	texto	<input type="checkbox"/>	<input type="checkbox"/>	<input type="checkbox"/>
	Panel informativo de direccionamiento hacia atractivos, servicios y actividades	0	0	0	texto	<input type="checkbox"/>	<input type="checkbox"/>	<input type="checkbox"/>
	Mesas interpretativas	0	0	0	texto	<input type="checkbox"/>	<input type="checkbox"/>	<input type="checkbox"/>
	Tótem de sitio	0	0	0	texto	<input type="checkbox"/>	<input type="checkbox"/>	<input type="checkbox"/>
Tótem de direccionamiento	0	0	0	texto	<input type="checkbox"/>	<input type="checkbox"/>	<input type="checkbox"/>	
Letreros informativos <input type="checkbox"/>	De información botánica	0	0	0	texto	<input type="checkbox"/>	<input type="checkbox"/>	<input type="checkbox"/>
	Normativos de concienciación	0	0	0	texto	<input type="checkbox"/>	<input type="checkbox"/>	<input type="checkbox"/>
Señalética interna de seguridad <input type="checkbox"/>	Protección de los elementos del atractivo	0	0	0	texto	<input type="checkbox"/>	<input type="checkbox"/>	<input type="checkbox"/>
Otros <input type="checkbox"/>	texto							
Observaciones: _____								



7.3 Salud (más cercano) (M) <input checked="" type="checkbox"/>									
a. En el atractivo <input type="checkbox"/>					b. En la ciudad o poblado mas cercano <input checked="" type="checkbox"/>				
Hospital o Clínica	<input type="checkbox"/>	Cantidad	0		Hospital o Clínica	<input type="checkbox"/>	Cantidad	0	
Puesto / Centro de salud	<input type="checkbox"/>		0		Puesto / Centro de salud	<input checked="" type="checkbox"/>		1	
Dispensario médico	<input type="checkbox"/>		0		Dispensario médico	<input type="checkbox"/>		0	
Botiquín de primeros auxilios	<input type="checkbox"/>		0		Botiquín de primeros auxilios	<input type="checkbox"/>		0	
Otros	<input type="checkbox"/>		0		Otros	<input type="checkbox"/>		0	
Observaciones: Atención: domingo a domingo. Dirección: calle 24 de mayo. Teléfono: 2434120									
7.4 Seguridad (M) <input checked="" type="checkbox"/>									
a. Privada	<input type="checkbox"/>	Detalle	texto						
b. Policía nacional	<input checked="" type="checkbox"/>		ECU 911						
c. Policía metropolitana / Municipal	<input type="checkbox"/>		texto						
d. Otra	<input type="checkbox"/>		texto						
Observaciones: texto									
7.5 Servicio de comunicación de uso público (M) <input checked="" type="checkbox"/>									
a. En el atractivo <input type="checkbox"/>					b. En la ciudad o poblado mas cercano <input checked="" type="checkbox"/>				
Telefonía (M) <input type="checkbox"/>		Conexión a internet (M) <input type="checkbox"/>			Telefonía (M) <input checked="" type="checkbox"/>		Conexión a internet (M) <input checked="" type="checkbox"/>		
Fija <input type="checkbox"/>	Linea telefónica <input type="checkbox"/>	Fibra óptica <input type="checkbox"/>			Fija <input checked="" type="checkbox"/>	Linea telefónica <input type="checkbox"/>	Fibra óptica <input type="checkbox"/>		
Móvil <input type="checkbox"/>	Satélite <input type="checkbox"/>	Redes inalámbricas <input type="checkbox"/>			Móvil <input checked="" type="checkbox"/>	Satélite <input type="checkbox"/>	Redes inalámbricas <input checked="" type="checkbox"/>		
Satelital <input type="checkbox"/>	Telefonía móvil <input type="checkbox"/>			Satelital <input type="checkbox"/>		Telefonía móvil <input type="checkbox"/>			
Observaciones: texto									
Radio portátil (U) <input type="checkbox"/>									
De uso exclusivo para el visitante <input type="checkbox"/>			De uso exclusivo para comunicación interna <input type="checkbox"/>			De uso exclusivo en caso de emergencia <input type="checkbox"/>			
Observaciones: S/I									
7.6 Multiamenazas (M) <input type="checkbox"/>									
Deslaves <input type="checkbox"/>		Sismos <input type="checkbox"/>		Erupciones volcánicas <input type="checkbox"/>		Incendios forestales <input type="checkbox"/>			
Sequía <input type="checkbox"/>		Inundaciones <input type="checkbox"/>		Aguajes <input type="checkbox"/>		Tsunami <input type="checkbox"/>			
¿Existe un plan de contingencia en caso de catástrofes? <input type="checkbox"/>		Institución que elaboró el documento.		texto	Nombre del documento:	texto	Año de elaboración:	de	0
Observaciones: S/I									
8. POLÍTICAS Y REGULACIONES <span style="float: right;">SI <input type="checkbox"/> NO <input checked="" type="checkbox"/> S/I <input type="checkbox"/></span>									
a. ¿El GAD cuenta con el Plan de Desarrollo Turístico Territorial?					SI <input type="checkbox"/>	NO <input type="checkbox"/>	Año de elaboración:		
b. ¿El atractivo se encuentra dentro de la planificación turística territorial (GAD'S)?					SI <input type="checkbox"/>	NO <input type="checkbox"/>	Especifique:		
texto									
c. ¿Existen normativas que se apliquen para el desarrollo de la actividad turística en el atractivo?					SI <input type="checkbox"/>	NO <input type="checkbox"/>	Especifique:		
texto									
d. ¿Existen ordenanzas que se apliquen para el desarrollo de la actividad turística en el atractivo?					SI <input type="checkbox"/>	NO <input type="checkbox"/>	Especifique:		
texto									
Observaciones: Competencias de los GAD municipales en actividades turísticas se encuentra actualmente en análisis.									



9. ACTIVIDADES QUE SE PRACTICAN (U)		SI	<input checked="" type="checkbox"/>	NO	<input type="checkbox"/>	SI	<input type="checkbox"/>
<b>9.1 ATRACTIVOS NATURALES (M)</b>		<input checked="" type="checkbox"/>					
9.1.1 En el Agua (M)		<input type="checkbox"/>					
a. Buceo	<input type="checkbox"/>	b. Kayak de mar	<input type="checkbox"/>	c. Kayak lacustre	<input type="checkbox"/>	d. Kayak de Río	<input type="checkbox"/>
e. Surf	<input type="checkbox"/>	f. Kite surf	<input type="checkbox"/>	g. Rafting	<input type="checkbox"/>	h. Snorkel	<input type="checkbox"/>
i. Tubing	<input type="checkbox"/>	j. Regata	<input type="checkbox"/>	k. Paseo en panga	<input type="checkbox"/>	l. Paseo en bote	<input type="checkbox"/>
m. Paseo en lancha	<input type="checkbox"/>	n. Paseo en moto acuática	<input type="checkbox"/>	o. Parasailing	<input type="checkbox"/>	p. Esquí acuático	<input type="checkbox"/>
q. Banana flotante	<input type="checkbox"/>	r. Boya	<input type="checkbox"/>	s. Pesca deportiva	<input type="checkbox"/>	Otro	<input type="checkbox"/>
Observaciones:		<a href="#">texto</a>					
9.1.2 En el Aire (M)		<input type="checkbox"/>					
a. Alas Delta	<input type="checkbox"/>	b. Canopy	<input type="checkbox"/>	c. Parapente	<input type="checkbox"/>	d. Otro	<input type="checkbox"/>
Observaciones:		<a href="#">texto</a>					
9.1.3 En Superficie Terrestre (M)		<input checked="" type="checkbox"/>					
a. Montañismo	<input type="checkbox"/>	b. Escalada	<input type="checkbox"/>	c. Senderismo	<input type="checkbox"/>	d. Cicloturismo	<input type="checkbox"/>
e. Canyoning	<input type="checkbox"/>	f. Exploración de cuevas	<input type="checkbox"/>	g. Actividades Recreativas	<input type="checkbox"/>	h. Cabalgata	<input type="checkbox"/>
i. Caminata	<input checked="" type="checkbox"/>	j. Camping	<input checked="" type="checkbox"/>	k. Picnic	<input type="checkbox"/>	l. Observación de flora y fauna	<input checked="" type="checkbox"/>
m. Observación de astros	<input type="checkbox"/>	n. Otro	<input type="checkbox"/>	<a href="#">texto</a>			
Observaciones:		<a href="#">texto</a>					
<b>9.2 ATRACTIVOS CULTURALES (U)</b>		<input type="checkbox"/>					
9.2.1 Tangibles e intangibles		<input type="checkbox"/>					
a. Recorridos guiados	<input type="checkbox"/>	b. Recorrido autoguiados	<input type="checkbox"/>	c. Visita a talleres artísticos	<input type="checkbox"/>		
h. Participación en talleres artísticos	<input type="checkbox"/>	d. Visita a talleres artesanales	<input type="checkbox"/>	i. Participación en talleres artesanales	<input type="checkbox"/>		
e. Exposiciones temáticas permanentes, temporales y eventuales	<input type="checkbox"/>	f. Exhibición de piezas, muestras, obras, etc., originales.	<input type="checkbox"/>	i. Actividades vivenciales y/o lúdicas	<input type="checkbox"/>		
g. Presentaciones o representaciones en vivo	<input type="checkbox"/>	h. Muestras audiovisuales	<input type="checkbox"/>	g. Fotografía	<input type="checkbox"/>		
j. Degustación de platos tradicionales	<input type="checkbox"/>	l. Participación de la celebración	<input type="checkbox"/>	m. Compra de artesanías	<input type="checkbox"/>		
n. Convivencia	<input type="checkbox"/>	o. Medicina ancestral	<input type="checkbox"/>	Otro	<input type="checkbox"/>	<a href="#">texto</a>	
Observaciones:		<a href="#">texto</a>					
<b>10. PROMOCIÓN Y COMERCIALIZACIÓN DEL ATRACTIVO</b>		SI	<input type="checkbox"/>	NO	<input checked="" type="checkbox"/>	SI	<input type="checkbox"/>
<b>10.1. Medios de Promoción del Atractivo (M)</b>							
¿Existe un plan de promoción turística cantonal?		SI	<input type="checkbox"/>	NO	<input type="checkbox"/>	Especifique: <a href="#">texto</a>	
¿El Atractivo se encuentra incluido en el plan de promoción turístico cantonal?		SI	<input type="checkbox"/>	NO	<input type="checkbox"/>		





Medio Promocional	Dirección y nombre de los medios promocionales	Periodicidad de la promoción			
a. Página WEB <input type="checkbox"/>	URL: <input type="text" value="texto"/>	Ninguna			
b. Red Social <input type="checkbox"/>	Nombre: <input type="text" value="texto"/>	Ninguna			
c. Revistas Especializadas <input type="checkbox"/>	Nombre: <input type="text" value="texto"/>	Ninguna			
d. Material POP <input type="checkbox"/>	Nombre: <input type="text" value="texto"/>	Ninguna			
e. Oficina de Información Turística <input type="checkbox"/>	Nombre: <input type="text" value="texto"/>	Ninguna			
f. Medios de comunicación (radio, tv, prensa) <input type="checkbox"/>	Nombre: <input type="text" value="texto"/>	Ninguna			
g. Asistencia a ferias turísticas <input type="checkbox"/>	Nombre: <input type="text" value="texto"/>	Ninguna			
h. Otro <input type="checkbox"/>	Nombre: <input type="text" value=""/>	Ninguna			
Observaciones: <input type="text" value=""/>					
<b>10.2. El atractivo forma parte de una oferta establecida (paquete turístico)</b> SI <input type="checkbox"/> NO <input checked="" type="checkbox"/> Especifique: <input type="text" value="texto"/>					
Observaciones: <input type="text" value="texto"/>					
<b>11. REGISTRO DE VISITANTES Y AFLUENCIA (M)</b> SI <input type="checkbox"/> NO <input checked="" type="checkbox"/> S/I <input type="checkbox"/>					
<b>11.1. Frecuencia de visita según datos estadísticos</b> <input type="checkbox"/>					
a. ¿Posee un sistema de registro de visitantes? SI <input type="checkbox"/> NO <input type="checkbox"/> Tipo: Digital <input type="checkbox"/> Papel <input type="checkbox"/> Años de registro <input type="text" value="0"/>					
b. ¿Se genera reporte de estadísticas de visita al atractivo? SI <input type="checkbox"/> NO <input type="checkbox"/> Frecuencia de los reportes: <input type="text" value="Ninguna"/>					
c. Temporalidad de visita al atractivo					
Alta (meses) <input type="checkbox"/>	Especifique	<input type="text" value="S/I"/>	Número de visitantes	<input type="text" value="0"/>	
Baja (meses) <input type="checkbox"/>		<input type="text" value="S/I"/>		<input type="text" value="0"/>	
d. Llegada de turistas					
<input type="checkbox"/> Turista nacional	Llegadas mensuales	Total anual	<input type="checkbox"/> Turista extranjero	Llegadas mensuales	Total Anual
Ciudades de origen	<input type="text" value="texto"/>	<input type="text" value="0"/>	Países de origen	<input type="text" value="texto"/>	<input type="text" value="0"/>
	<input type="text" value="texto"/>	<input type="text" value="0"/>		<input type="text" value="texto"/>	<input type="text" value="0"/>
	<input type="text" value="texto"/>	<input type="text" value="0"/>		<input type="text" value="texto"/>	<input type="text" value="0"/>
Observaciones: <input type="text" value="texto"/>					
<b>11.2. Frecuencia de visita según informantes clave</b> <input type="checkbox"/>					
Nombre del Informante Clave: <input type="text" value="texto"/>			Contactos: <input type="text" value="(+593)"/>		
Demanda según días de visita <input type="checkbox"/>			Demanda según frecuencia de visita <input type="checkbox"/>		
Lunes a viernes <input type="text" value="0"/>	Fines de semana <input type="text" value="0"/>	Días feriados <input type="text" value="0"/>	Permanente <input type="checkbox"/>	Estacional <input type="checkbox"/>	Esporádica <input type="checkbox"/> Inexistente <input type="checkbox"/>
Observaciones: <input type="text" value="texto"/>					
<b>12. RECURSO HUMANO</b> SI <input checked="" type="checkbox"/> NO <input type="checkbox"/> S/I <input type="checkbox"/>					
a. Número de personas a cargo de la administración y operación del atractivo <input checked="" type="checkbox"/> <input type="text" value="2"/>			d. Número de personas especializadas en turismo <input checked="" type="checkbox"/> <input type="text" value="1"/>		
e. Número de personas con nivel de instrucción (M): <input checked="" type="checkbox"/>		f. Número de personas capacitadas por temática (M) <input checked="" type="checkbox"/>		g. Número de personas que manejan algún de idiomas (M) <input checked="" type="checkbox"/>	
Primaria <input type="text" value="0"/>	Secundaria <input type="text" value="0"/>	Primeros Auxilios <input type="text" value="0"/>	Hospitalidad <input type="text" value="1"/>	Inglés <input type="text" value="1"/>	Alemán <input type="text" value="0"/>
Tercer Nivel <input type="text" value="2"/>	Cuarto Nivel <input type="text" value="0"/>	Atención al Cliente <input type="text" value="0"/>	Guianza <input type="text" value="0"/>	Francés <input type="text" value="0"/>	Italiano <input type="text" value="0"/>
Otro <input type="text" value="texto"/>	Sensibilización de discapacidades <input type="text" value="0"/>	Otro <input type="text" value="texto"/>	Chino <input type="text" value="0"/>	Otro <input type="text" value="texto"/>	
Observaciones: <input type="text" value="texto"/>					

**13. DESCRIPCION DEL ATRACTIVO (500 caracteres)**

Laguna Grande está ubicada en el antiguo camino hacia Zamora que actualmente conecta a Saraguro y Yacuambi. Se puede encontrar variedad de flora y fauna por su diversidad biológica y existencia de ecosistemas frágiles altoandinos. Existen: ratones de páramo, conejos, osos de anteojos, venados de cola blanca, entre otros. En flora: helechos, musgos y pajonales.

♀

**a. Archivo Fotográfico (dos) (HD)**



**Fuente:** Fotografía: Camila Campoverde, Roman Sangurima, 2019.

**b. Ubicación gráfica del Atractivo**



**Fuente:** <https://www.google.com/maps/place/3%C2%B035%27%22S+79%C2%B004%27%22W/@-3.5888474,-79.0999595,5791m/data=!3m1!1e3!4m5!3m4!1s0x0:0x0:8m2!3d-3.58640614d-79.081463>

**FIRMAS DE RESPONSABILIDAD (Obligatorio)**

ELABORADO POR:		VALIDADO POR:		APROBADO POR:	
Apellido y Nombre	Camila Campoverde, Román Sangurima	Apellido y Nombre	Ing. Verónica Cabrera	Apellido y Nombre	
Institución	Universidad de Cuenca	Institución	GADSFO	Institución	
Cargo	Estudiantes	Cargo	Asistente administrativa de planificación y promotora turística	Cargo	
Correo Electrónico	<a href="mailto:Edgar.sangurima@ucuenca.edu.ec">Edgar.sangurima@ucuenca.edu.ec</a> camila.campoverde96@ucuenca.edu.ec	Correo Electrónico	<a href="mailto:vero_24_1988@hotmail.com">vero_24_1988@hotmail.com</a>	Correo Electrónico	
Teléfono	0995855877 / 0978973485	Teléfono	+593 99 220 1061	Teléfono	
Firma		Firma		Firma	
Fecha	09 de diciembre del 2019,	Fecha	27 de mayo del 2020	Fecha	



## Anexo 17. Ficha de inventario de atractivos turísticos: Tres Lagunas

FICHA PARA EL LEVANTAMIENTO Y JERARQUIZACIÓN DE ATRACTIVOS TURÍSTICOS																	
Código del atractivo:	0	1	1	0	5	0	A	N	0	3	0	2	0	1	0	1	0
	Provincia		Cantón		Parroquia		Categoría		Tipo		Subtipo		Jerarquía		Atractivo		
<b>1. DATOS GENERALES</b>																	
1.1 Nombre del Atractivo Turístico																	
TRES LAGUNAS																	
1.2 Categoría				1.3 Tipo				1.4 Subtipo									
ATRATIVOS_NATURALES				AMBIENTES_LACUSTRES				LAGUNA									
<b>2. UBICACIÓN DEL ATRACTIVO</b>																	
2.1 Provincia				2.2 Cantón				2.3 Parroquia									
AZUAY				OÑA				SAN FELIPE DE OÑA									
2.4 Barrio, Sector o Comuna				2.5 Calle Principal				2.6 Número		2.7 Transversal							
MARCO PEREZ DE CASTILLA				VIA SARAGURO - YACUAMBI													
2.8 Latitud (grados decimales)				2.9 Longitud (grados decimales) <a href="#">Click</a>				2.10 Altura (msnm)									
-3,584564				-79.071321				3542 msnm									
2.11 Información del administrador																	
a. Tipo de Administrador: PUBLICO				b. Nombre de la Institución: GOBIERNO AUTÓNOMO DESCENTRALIZADO DE SAN FELIPE DE OÑA													
c. Nombre del Administrador: DAVID OCHOA				d. Cargo que ocupa: DIRECTOR DE COODINACIÓN DE DESARROLLO HUMANO, EQUIDAD Y GENERO													
e. Teléfono / Celular: (+593) 99 241 0932				f. Correo Electrónico: davidagu.82@hotmail.com													
Observaciones: texto																	
<b>3. CARACTERÍSTICAS DEL ATRACTIVO</b>																	
3.1 Características climatólogicas <input checked="" type="checkbox"/>																	
a. Clima: templado - frio				b. Temperatura(°C): 12 °C				c. Precipitación Pluviométrica (mm): 1000 a 3000 mm									
3.2 Línea de producto al que pertenece el atractivo (U) <input checked="" type="checkbox"/>																	
a. Cultura <input type="checkbox"/>				b. Naturaleza <input checked="" type="checkbox"/>				c. Aventura <input type="checkbox"/>									
3.3 Escenario donde se localiza el atractivo turístico <input checked="" type="checkbox"/>																	
a. Prístino <input type="checkbox"/>				b. Primitivo <input checked="" type="checkbox"/>				c. Rústico Natural <input type="checkbox"/>		d. Rural <input type="checkbox"/>		e. Urbano <input type="checkbox"/>					
3.4 Ingreso al atractivo (U) <input checked="" type="checkbox"/>																	
a. Tipo de Ingreso		b. Horario de Atención				c. Atención											
		Ingreso	Salida	Todos los días		Fines de semana y feriados		Solo días hábiles		Otro	Especificar						
Libre <input checked="" type="checkbox"/>	0:00	0:00	<input checked="" type="checkbox"/>		<input type="checkbox"/>		<input type="checkbox"/>		<input type="checkbox"/>	texto							
Restringido <input type="checkbox"/>	0:00	0:00	<input type="checkbox"/>		<input type="checkbox"/>		<input type="checkbox"/>		<input type="checkbox"/>	texto							
Pagado <input type="checkbox"/>	0:00	0:00	<input type="checkbox"/>		<input type="checkbox"/>		<input type="checkbox"/>		<input type="checkbox"/>	texto							
d. Maneja un sistema de reservas: <input type="checkbox"/>				f. Forma de Pago:		Efectivo <input type="checkbox"/>		Dinero Electrónico <input type="checkbox"/>		Depósito Bancario <input type="checkbox"/>		Tarjeta de Débito <input type="checkbox"/>					
e. Precio: Desde 0,00 Hasta 0,00		Tarjeta de Crédito <input type="checkbox"/>				Transferencia Bancaria <input type="checkbox"/>		Cheque <input type="checkbox"/>									
g. Meses recomendables de visita:				texto													
Observaciones:																	



4. ACCESIBILIDAD Y CONECTIVIDAD AL ATRACTIVO										SI	<input checked="" type="checkbox"/>	NO	<input type="checkbox"/>	S/I	<input type="checkbox"/>						
a. Nombre de la ciudad o poblado más cercano (Que presente condiciones mínimas de servicios):										CENTRO DE OÑA											
b. Distancia desde la ciudad o poblado más cercano:		40,5	km	c. Tiempo estimado de desplazamiento en auto:		0:50	h/min	d. Coordenadas (grados decimales):		Lat.:	-3.469705	Long.:	-79.154505								
Observaciones: texto																					
4.2 Vías de Acceso (M)																<input checked="" type="checkbox"/>					
a. Terrestre (M)		Tipo de vía		Coordenada de inicio		Coordenada de fin		Distancia (km)		Tipo de material		Estado									
		a. Primer orden		<input checked="" type="checkbox"/>		-3.471134; -79.159483		-3.607216; -79.192356		22 km		Pavimento		Bueno							
		b. Segundo orden		<input checked="" type="checkbox"/>		-3.607216; -79.192356		-3.584897; -79.071406		18,5 km		lastre		Malo							
		c. Tercer orden		<input type="checkbox"/>		0		0		0		texto									
Observaciones: texto																					
b. Acuático (U)		Marítimo		Puerto / Muelle de partida		Estado		Puerto / Muelle de Llegada		Estado											
		Lacustre		Puerto / Muelle de partida		Estado		Puerto / Muelle de Llegada		Estado											
		Fluvial		Puerto / Muelle de partida		Estado		Puerto / Muelle de Llegada		Estado											
Observaciones: N/A																					
c. Aéreo (U)		Nacional:				Internacional:															
Observaciones: N/A																					
4.3 Servicio de transporte (M)																<input checked="" type="checkbox"/>					
a. Bus		b. Buseta		c. Transporte 4x4		d. Taxi		e. Moto taxi		f. Teleférico											
g. Lancha		h. Bote		i. Barco		j. Canoa		k. Avión		l. Avioneta											
m. Helicóptero		n. Otro		Especifique																	
Observaciones: Es recomendable visitar en un transporte 4x4 por la condición de la vía al atractivo																					
4.3.1 Detalle de transporte hacia el atractivo (M)																<input checked="" type="checkbox"/>					
a. Nombre de la cooperativa o asociación que presta el servicio			b. Estación / terminal			c. Frecuencia				d. Detalle (Traslado origen / destino)											
COOPERATIVA DE TAXIS OÑA EXPRESS CIA. LTDA			27 DE FEBRERO Y SAN FELIPE DE OÑA			Diaria	Semanal	Mensual	Eventual	PARQUE CENTRAL / LAGUNA GRANDE											
TRANSPORTE MIXTO TRANSOÑA S.A.			27 DE FEBRERO Y SAN FELIPE DE OÑA			<input checked="" type="checkbox"/>	<input type="checkbox"/>	<input type="checkbox"/>	<input type="checkbox"/>	PARQUE CENTRAL / LAGUNA GRANDE											
texto			texto			<input type="checkbox"/>	<input type="checkbox"/>	<input type="checkbox"/>	<input type="checkbox"/>	texto											
texto			texto			<input type="checkbox"/>	<input type="checkbox"/>	<input type="checkbox"/>	<input type="checkbox"/>	texto											
texto			texto			<input type="checkbox"/>	<input type="checkbox"/>	<input type="checkbox"/>	<input type="checkbox"/>	texto											
4.4 Condiciones de accesibilidad del atractivo turístico al medio físico para personas con discapacidad (M)																<input checked="" type="checkbox"/>					
General		Discapacidad Física		Discapacidad Visual		Discapacidad Auditiva		Discapacidad Intelectual o Psicosocial		d. No es accesible											
<input type="checkbox"/>		<input type="checkbox"/>		<input type="checkbox"/>		<input type="checkbox"/>		<input type="checkbox"/>		<input checked="" type="checkbox"/>											
Observaciones:																					
4.5 Señalización																<input type="checkbox"/>					
a. Señalización de aproximación al atractivo				Estado (U)				Bueno				Regular				Malo					
<input type="checkbox"/>				<input type="checkbox"/>				<input type="checkbox"/>				<input type="checkbox"/>				<input type="checkbox"/>					
Observaciones: Se recomienda visitar el atractivo con un guía debido a que en este lugar están ubicados otros recursos naturales sin señalización.																					
5. PLANTA TURÍSTICA / COMPLEMENTARIOS																SI	<input checked="" type="checkbox"/>	NO	<input type="checkbox"/>	S/I	<input type="checkbox"/>
5.1 Planta turística (M)																<input checked="" type="checkbox"/>					
a. En el Atractivo								b. En la ciudad o poblado cercano													
Alojamiento		Establecimientos registrados		Número de Habitaciones		Número de Plazas		Alojamiento		Establecimientos registrados		Número de Habitaciones		Número de Plazas							
<input type="checkbox"/>		<input type="checkbox"/>		<input type="checkbox"/>		<input type="checkbox"/>		<input checked="" type="checkbox"/>		<input type="checkbox"/>		<input type="checkbox"/>		<input type="checkbox"/>							
Hotel		0		0		0		Hotel		0		0		0							
Hostal		0		0		0		Hostal		1		15		23							
Hostería		0		0		0		Hostería		0		0		0							
Hacienda Turística		0		0		0		Hacienda Turística		0		0		0							
Lodge		0		0		0		Lodge		0		0		0							
Resort		0		0		0		Resort		0		0		0							
Refugio		0		0		0		Refugio		0		0		0							
Campamento Turístico		0		0		0		Campamento Turístico		0		0		0							
Casa de Huéspedes		0		0		0		Casa de Huéspedes		0		0		0							
Observaciones: texto								Observaciones: Establecimiento registrado en el Consolidado Nacional del Ministerio del Turismo													



Alimentos y bebidas <input type="checkbox"/>				Establecimientos registrados				Número de Mesas				Número de Plazas			
Restaurantes <input type="checkbox"/>				0				0				0			
Cafeterías <input type="checkbox"/>				0				0				0			
Bares <input type="checkbox"/>				0				0				0			
Fuentes de soda <input type="checkbox"/>				0				0				0			
Observaciones: <a href="#">texto</a>								Observaciones: Existen 9 restaurantes registrados en el consolidado nacional y 7 no registrados, además de un cafetería.							
Agencias de Viaje <input type="checkbox"/>				Establecimientos registrados				Agencias de Viaje <input type="checkbox"/>				Establecimientos registrados			
Mayoristas <input type="checkbox"/>				0				Mayoristas <input type="checkbox"/>				0			
Internacionales <input type="checkbox"/>				0				Internacionales <input type="checkbox"/>				0			
Operadoras <input type="checkbox"/>				0				Operadoras <input type="checkbox"/>				0			
Observaciones: <a href="#">texto</a>								Observaciones: <a href="#">texto</a>							
Guía		Local	Nacional	Nacional Especializado	Cultura	0		Guía		Local	Nacional	Nacional Especializado	Cultura	0	
<input type="checkbox"/>		0	0	0	Aventura	0		<input type="checkbox"/>		0	0	0	Aventura	0	
Observaciones: <a href="#">texto</a>								Observaciones: <a href="#">texto</a>							
5.2 Facilidades en el entorno al atractivo <input type="checkbox"/>															
Categoría (M)		Tipo (M)		Cantidad		Coordenadas		Administrador		Accesibilidad universal		Estado (U)			
a. De apoyo a la gestión turística <input type="checkbox"/>		Punto de Información <input type="checkbox"/>		0		0		<a href="#">texto</a>		<input type="checkbox"/>		<input type="checkbox"/> <input type="checkbox"/> <input type="checkbox"/>			
		I-Tur <input type="checkbox"/>		0		0		<a href="#">texto</a>		<input type="checkbox"/>		<input type="checkbox"/> <input type="checkbox"/> <input type="checkbox"/>			
		Centro de interpretación <input type="checkbox"/>		0		0		<a href="#">texto</a>		<input type="checkbox"/>		<input type="checkbox"/> <input type="checkbox"/> <input type="checkbox"/>			
		Centro de facilitación turística <input type="checkbox"/>		0		0		<a href="#">texto</a>		<input type="checkbox"/>		<input type="checkbox"/> <input type="checkbox"/> <input type="checkbox"/>			
		Centro de recepción de visitantes <input type="checkbox"/>		0		0		<a href="#">texto</a>		<input type="checkbox"/>		<input type="checkbox"/> <input type="checkbox"/> <input type="checkbox"/>			
b. De observación y vigilancia <input type="checkbox"/>		Garitas de guardianía <input type="checkbox"/>		0		0		<a href="#">texto</a>		<input type="checkbox"/>		<input type="checkbox"/> <input type="checkbox"/> <input type="checkbox"/>			
		Miradores <input type="checkbox"/>		0		0		<a href="#">texto</a>		<input type="checkbox"/>		<input type="checkbox"/> <input type="checkbox"/> <input type="checkbox"/>			
		Torres de avistamiento de aves <input type="checkbox"/>		0		0		<a href="#">texto</a>		<input type="checkbox"/>		<input type="checkbox"/> <input type="checkbox"/> <input type="checkbox"/>			
		Torres de vigilancia para salvavidas <input type="checkbox"/>		0		0		<a href="#">texto</a>		<input type="checkbox"/>		<input type="checkbox"/> <input type="checkbox"/> <input type="checkbox"/>			
c. De recorrido y descanso <input type="checkbox"/>		Senderos <input type="checkbox"/>		0		0		<a href="#">texto</a>		<input type="checkbox"/>		<input type="checkbox"/> <input type="checkbox"/> <input type="checkbox"/>			
		Estaciones de sombra y descanso <input type="checkbox"/>		0		0		<a href="#">texto</a>		<input type="checkbox"/>		<input type="checkbox"/> <input type="checkbox"/> <input type="checkbox"/>			
		Áreas de acampar <input type="checkbox"/>		0		0		<a href="#">texto</a>		<input type="checkbox"/>		<input type="checkbox"/> <input type="checkbox"/> <input type="checkbox"/>			
		Refugio de alta montaña <input type="checkbox"/>		0		0		<a href="#">texto</a>		<input type="checkbox"/>		<input type="checkbox"/> <input type="checkbox"/> <input type="checkbox"/>			
d. De servicio <input type="checkbox"/>		Baterías sanitarias <input type="checkbox"/>		0		0		<a href="#">texto</a>		<input type="checkbox"/>		<input type="checkbox"/> <input type="checkbox"/> <input type="checkbox"/>			
		Estacionamientos <input type="checkbox"/>		0		0		<a href="#">texto</a>		<input type="checkbox"/>		<input type="checkbox"/> <input type="checkbox"/> <input type="checkbox"/>			
e. Otros <input type="checkbox"/>				0		0		<a href="#">texto</a>		<input type="checkbox"/>		<input type="checkbox"/> <input type="checkbox"/> <input type="checkbox"/>			
Observaciones: <a href="#">texto</a>															
5.3 Complementarios a la actividad turística (M) <input checked="" type="checkbox"/>															
a. En el Atractivo <input type="checkbox"/>								b. En la ciudad o poblado cercano <input checked="" type="checkbox"/>							
Alquiler y venta de equipo especializado <input type="checkbox"/>				Venta de artesanías y merchandising <input type="checkbox"/>				Alquiler y venta de equipo especializado <input type="checkbox"/>				Venta de artesanías y merchandising <input type="checkbox"/>			
Casa de cambio <input type="checkbox"/>		Cajero automático <input type="checkbox"/>		Otro <input type="checkbox"/>		Otro <input type="checkbox"/>		Casa de cambio <input type="checkbox"/>		Cajero automático <input checked="" type="checkbox"/>		Otro <input type="checkbox"/>		Otro <input type="checkbox"/>	
Especifique: <a href="#">texto</a>								Especifique: Cajero automático perteneciente a la cooperativa Jardín Azuayo.							
Observaciones: <a href="#">texto</a>															



6. ESTADO DE CONSERVACIÓN E INTEGRACIÓN ATRACTIVO / ENTORNO				SI	<input checked="" type="checkbox"/>	NO	<input type="checkbox"/>	S/I	<input type="checkbox"/>
<b>6.1 Atractivo (U)</b>				<input checked="" type="checkbox"/>					
a. Conservado	<input type="checkbox"/>	b. Alterado	<input type="checkbox"/>	c. En proceso de deterioro	<input checked="" type="checkbox"/>	d. Deteriorado	<input type="checkbox"/>		
Observaciones:				texto					
6.1.1 Factores de alteración y deterioro (M)									
6.1.1.1 Naturales (M)				6.1.1.2 Antrópicos / Antropogénicos (M)					
a. Erosión	<input type="checkbox"/>	a. Actividades agrícolas y ganaderas	<input type="checkbox"/>	b. Actividades forestales	<input type="checkbox"/>	c. Actividades extractivas / minería	<input type="checkbox"/>		
b. Humedad	<input type="checkbox"/>	d. Actividades industriales	<input type="checkbox"/>	e. Negligencia / abandono	<input type="checkbox"/>	f. Huaquearía	<input type="checkbox"/>		
c. Desastres naturales	<input type="checkbox"/>	g. Conflicto de tenencia	<input type="checkbox"/>	h. Condiciones de uso y exposición	<input type="checkbox"/>	i. Falta de mantenimiento	<input checked="" type="checkbox"/>		
d. Flora/Fauna	<input type="checkbox"/>	j. Contaminación del ambiente	<input type="checkbox"/>	k. Generación de residuos	<input checked="" type="checkbox"/>	l. Expansión urbana	<input type="checkbox"/>		
e. Clima	<input type="checkbox"/>	m. Conflicto político / social	<input type="checkbox"/>	n. Desarrollo industrial / comercial	<input type="checkbox"/>	o. Vandalismo	<input type="checkbox"/>		
Otro	<input type="checkbox"/>	Especifique: texto							
Observaciones:				Se encontraron residuos contaminantes en las lagunas.					
<b>6.2 Entorno (U)</b>				<input checked="" type="checkbox"/>					
a. Conservado	<input type="checkbox"/>	b. Alterado	<input type="checkbox"/>	c. En proceso de deterioro	<input checked="" type="checkbox"/>	d. Deteriorado	<input type="checkbox"/>		
Observaciones:				Se encontraron residuos contaminantes en el sector y las vías de acceso sin pavimentación					
6.2.1 Factores de alteración y deterioro (M)									
6.2.1.1 Naturales (M)				6.2.1.2 Antrópicos / Antropogénicos (M)					
a. Erosión	<input type="checkbox"/>	a. Actividades agrícolas y ganaderas	<input type="checkbox"/>	b. Actividades forestales	<input type="checkbox"/>	c. Actividades extractivas / minería	<input type="checkbox"/>		
b. Humedad	<input type="checkbox"/>	d. Actividades industriales	<input type="checkbox"/>	e. Negligencia / abandono	<input type="checkbox"/>	f. Huaquearía	<input type="checkbox"/>		
c. Desastres naturales	<input type="checkbox"/>	g. Conflicto de tenencia	<input type="checkbox"/>	h. Condiciones de uso y exposición	<input type="checkbox"/>	i. Falta de mantenimiento	<input checked="" type="checkbox"/>		
d. Flora/Fauna	<input type="checkbox"/>	j. Contaminación del ambiente	<input type="checkbox"/>	k. Generación de residuos	<input checked="" type="checkbox"/>	l. Expansión urbana	<input type="checkbox"/>		
e. Clima	<input type="checkbox"/>	m. Conflicto político / social	<input type="checkbox"/>	n. Desarrollo industrial / comercial	<input type="checkbox"/>	o. Vandalismo	<input type="checkbox"/>		
Otro	<input type="checkbox"/>	Especifique: texto							
Observaciones:				texto					
<b>6.3. Declaratoria del espacio turístico asociado al atractivo</b>									
<input type="checkbox"/>									
a. Declarante:	texto	b. Denominación:	texto	b. Fecha de declaración:	texto	c. Alcance:	texto		
Observaciones:				texto					
7. HIGIENE Y SEGURIDAD TURÍSTICA				SI	<input checked="" type="checkbox"/>	NO	<input type="checkbox"/>	S/I	<input type="checkbox"/>
<b>7.1 Servicios Básicos</b>				<input checked="" type="checkbox"/>					
<b>a. En el atractivo</b>				<input checked="" type="checkbox"/>					
<b>b. En la ciudad o poblado mas cercano</b>				<input checked="" type="checkbox"/>					
Agua:	<input type="checkbox"/>	Agua	<input checked="" type="checkbox"/>	Entubada					
Especifique: texto				Especifique: texto					
Energía eléctrica:	<input type="checkbox"/>	Energía eléctrica	<input checked="" type="checkbox"/>	Red eléctrica de servicio público					
Especifique: texto				Especifique: texto					
Saneamiento:	<input type="checkbox"/>	Saneamiento:	<input checked="" type="checkbox"/>	Red pública					
Especifique: texto				Especifique: texto					
Disposición de desechos	<input type="checkbox"/>	Disposición de desechos	<input checked="" type="checkbox"/>	Carro Recolector					
Especifique: texto				Especifique: texto					
Observaciones:				texto					



7.2 Señalética en el atractivo <input type="checkbox"/>								
7.2.1 Ambiente	7.2.2. Tipo	7.2.3. Materialidad				7.2.4. Estado		
		a. Madera	b. Aluminio	c. Otro	Especifique	B	R	M
En áreas urbanas <input type="checkbox"/>	Pictograma de atractivos naturales	0	0	0	texto	<input type="checkbox"/>	<input type="checkbox"/>	<input type="checkbox"/>
	Pictograma de atractivos culturales	0	0	0	texto	<input type="checkbox"/>	<input type="checkbox"/>	<input type="checkbox"/>
	Pictograma de actividades turísticas	0	0	0	texto	<input type="checkbox"/>	<input type="checkbox"/>	<input type="checkbox"/>
	Pictograma de servicios de apoyo	0	0	0	texto	<input type="checkbox"/>	<input type="checkbox"/>	<input type="checkbox"/>
	Pictogramas de restricción	0	0	0	texto	<input type="checkbox"/>	<input type="checkbox"/>	<input type="checkbox"/>
	Tótems de atractivos turísticos	0	0	0	texto	<input type="checkbox"/>	<input type="checkbox"/>	<input type="checkbox"/>
	Tótems de sitio	0	0	0	texto	<input type="checkbox"/>	<input type="checkbox"/>	<input type="checkbox"/>
	Tótems direccionales	0	0	0	texto	<input type="checkbox"/>	<input type="checkbox"/>	<input type="checkbox"/>
En áreas naturales <input type="checkbox"/>	Pictograma de atractivos naturales	0	0	0	texto	<input type="checkbox"/>	<input type="checkbox"/>	<input type="checkbox"/>
	Pictograma de atractivos culturales	0	0	0	texto	<input type="checkbox"/>	<input type="checkbox"/>	<input type="checkbox"/>
	Pictograma de actividades turísticas	0	0	0	texto	<input type="checkbox"/>	<input type="checkbox"/>	<input type="checkbox"/>
	Pictograma de servicios de apoyo	0	0	0	texto	<input type="checkbox"/>	<input type="checkbox"/>	<input type="checkbox"/>
	Pictogramas de restricción	0	0	0	texto	<input type="checkbox"/>	<input type="checkbox"/>	<input type="checkbox"/>
	Señales turísticas de aproximación	0	0	0	texto	<input type="checkbox"/>	<input type="checkbox"/>	<input type="checkbox"/>
	Paneles de direccionamiento hacia atractivos	0	0	0	texto	<input type="checkbox"/>	<input type="checkbox"/>	<input type="checkbox"/>
	Panel informativo de atractivos	0	0	0	texto	<input type="checkbox"/>	<input type="checkbox"/>	<input type="checkbox"/>
	Panel informativo de direccionamiento hacia atractivos, servicios y actividades	0	0	0	texto	<input type="checkbox"/>	<input type="checkbox"/>	<input type="checkbox"/>
	Mesas interpretativas	0	0	0	texto	<input type="checkbox"/>	<input type="checkbox"/>	<input type="checkbox"/>
	Tótem de sitio	0	0	0	texto	<input type="checkbox"/>	<input type="checkbox"/>	<input type="checkbox"/>
Tótem de direccionamiento	0	0	0	texto	<input type="checkbox"/>	<input type="checkbox"/>	<input type="checkbox"/>	
Letreros informativos <input type="checkbox"/>	De información botánica	0	0	0	texto	<input type="checkbox"/>	<input type="checkbox"/>	<input type="checkbox"/>
	Normativos de concienciación	0	0	0	texto	<input type="checkbox"/>	<input type="checkbox"/>	<input type="checkbox"/>
Señalética interna de seguridad <input type="checkbox"/>	Protección de los elementos del atractivo	0	0	0	texto	<input type="checkbox"/>	<input type="checkbox"/>	<input type="checkbox"/>
Otros <input type="checkbox"/>	texto							
Observaciones: _____								





7.3 Salud (más cercano) (M) <input checked="" type="checkbox"/>							
a. En el atractivo <input type="checkbox"/>			b. En la ciudad o poblado mas cercano <input checked="" type="checkbox"/>				
Hospital o Clínica	<input type="checkbox"/>	Cantidad	0	Hospital o Clínica	<input type="checkbox"/>	Cantidad	0
Puesto / Centro de salud	<input type="checkbox"/>		0	Puesto / Centro de salud	<input checked="" type="checkbox"/>		1
Dispensario médico	<input type="checkbox"/>		0	Dispensario médico	<input type="checkbox"/>		0
Botiquín de primeros auxilios	<input type="checkbox"/>		0	Botiquín de primeros auxilios	<input type="checkbox"/>		0
Otros	<input type="checkbox"/>		0	Otros	<input type="checkbox"/>		0
Observaciones: Atención: domingo a domingo. Dirección: calle 24 de mayo. Teléfono: 2434120							
7.4 Seguridad (M) <input checked="" type="checkbox"/>							
a. Privada	<input type="checkbox"/>	Detalle	texto				
b. Policía nacional	<input checked="" type="checkbox"/>		ECU 911				
c. Policía metropolitana / Municipal	<input type="checkbox"/>		texto				
d. Otra	<input type="checkbox"/>		texto				
Observaciones: texto							
7.5 Servicio de comunicación de uso público (M) <input checked="" type="checkbox"/>							
a. En el atractivo <input type="checkbox"/>			b. En la ciudad o poblado mas cercano <input checked="" type="checkbox"/>				
Telefonía (M) <input type="checkbox"/>		Conexión a internet (M) <input type="checkbox"/>		Telefonía (M) <input checked="" type="checkbox"/>		Conexión a internet (M) <input checked="" type="checkbox"/>	
Fija <input type="checkbox"/>	Línea telefónica <input type="checkbox"/>	Fibra óptica <input type="checkbox"/>		Fija <input checked="" type="checkbox"/>	Línea telefónica <input type="checkbox"/>	Fibra óptica <input type="checkbox"/>	
Móvil <input type="checkbox"/>	Satélite <input type="checkbox"/>	Redes inalámbricas <input type="checkbox"/>		Móvil <input checked="" type="checkbox"/>	Satélite <input type="checkbox"/>	Redes inalámbricas <input checked="" type="checkbox"/>	
Satelital <input type="checkbox"/>	Telefonía móvil <input type="checkbox"/>			Satelital <input type="checkbox"/>	Telefonía móvil <input type="checkbox"/>		
Observaciones: texto							
Radio portátil (U) <input type="checkbox"/>							
De uso exclusivo para el visitante <input type="checkbox"/>		De uso exclusivo para comunicación interna <input type="checkbox"/>		De uso exclusivo en caso de emergencia <input type="checkbox"/>			
Observaciones: S/I							
7.6 Multiamenazas (M) <input type="checkbox"/>							
Deslaves <input type="checkbox"/>		Sismos <input type="checkbox"/>		Erupciones volcánicas <input type="checkbox"/>		Incendios forestales <input type="checkbox"/>	
Sequía <input type="checkbox"/>		Inundaciones <input type="checkbox"/>		Aguajes <input type="checkbox"/>		Tsunami <input type="checkbox"/>	
¿Existe un plan de contingencia en caso de catástrofes? <input type="checkbox"/>		Institución que elaboró el documento. texto		Nombre del documento: texto		Año de elaboración: de 0	
Observaciones: S/I							
8. POLÍTICAS Y REGULACIONES <span style="float: right;">SI <input type="checkbox"/> NO <input checked="" type="checkbox"/> S/I <input type="checkbox"/></span>							
a. ¿El GAD cuenta con el Plan de Desarrollo Turístico Territorial?			SI <input type="checkbox"/>	NO <input type="checkbox"/>	Año de elaboración:		
b. ¿El atractivo se encuentra dentro de la planificación turística territorial (GAD'S)?			SI <input type="checkbox"/>	NO <input type="checkbox"/>	Especifique:		
texto							
c. ¿Existen normativas que se apliquen para el desarrollo de la actividad turística en el atractivo?			SI <input type="checkbox"/>	NO <input type="checkbox"/>	Especifique:		
texto							
d. ¿Existen ordenanzas que se apliquen para el desarrollo de la actividad turística en el atractivo?			SI <input type="checkbox"/>	NO <input type="checkbox"/>	Especifique:		
texto							
Observaciones: Competencias de los GAD municipales en actividades turísticas se encuentran actualmente en análisis.							



9. ACTIVIDADES QUE SE PRACTICAN (U)		SI	<input checked="" type="checkbox"/>	NO	<input type="checkbox"/>	S/I	<input type="checkbox"/>
<b>9.1 ATRACTIVOS NATURALES (M)</b>		<input checked="" type="checkbox"/>					
9.1.1 En el Agua (M)		<input type="checkbox"/>					
a. Buceo	<input type="checkbox"/>	b. Kayak de mar	<input type="checkbox"/>	c. Kayak lacustre	<input type="checkbox"/>	d. Kayak de Río	<input type="checkbox"/>
e. Surf	<input type="checkbox"/>	f. Kite surf	<input type="checkbox"/>	g. Rafting	<input type="checkbox"/>	h. Snorkel	<input type="checkbox"/>
i. Tubing	<input type="checkbox"/>	j. Regata	<input type="checkbox"/>	k. Paseo en panga	<input type="checkbox"/>	l. Paseo en bote	<input type="checkbox"/>
m. Paseo en lancha	<input type="checkbox"/>	n. Paseo en moto acuática	<input type="checkbox"/>	o. Parasailing	<input type="checkbox"/>	p. Esquí acuático	<input type="checkbox"/>
q. Banana flotante	<input type="checkbox"/>	r. Boya	<input type="checkbox"/>	s. Pesca deportiva	<input type="checkbox"/>	Otro	<input type="checkbox"/>
Observaciones:		<a href="#">texto</a>					
9.1.2 En el Aire (M)		<input type="checkbox"/>					
a. Alas Delta	<input type="checkbox"/>	b. Canopy	<input type="checkbox"/>	c. Parapente	<input type="checkbox"/>	d. Otro	<input type="checkbox"/>
Observaciones:		<a href="#">texto</a>					
9.1.3 En Superficie Terrestre (M)		<input checked="" type="checkbox"/>					
a. Montañismo	<input type="checkbox"/>	b. Escalada	<input type="checkbox"/>	c. Senderismo	<input type="checkbox"/>	d. Cicloturismo	<input type="checkbox"/>
e. Canyoning	<input type="checkbox"/>	f. Exploración de cuevas	<input type="checkbox"/>	g. Actividades Recreativas	<input type="checkbox"/>	h. Cabalgata	<input type="checkbox"/>
i. Caminata	<input checked="" type="checkbox"/>	j. Camping	<input checked="" type="checkbox"/>	k. Picnic	<input type="checkbox"/>	l. Observación de flora y fauna	<input checked="" type="checkbox"/>
m. Observación de astros	<input checked="" type="checkbox"/>	n. Otro	<input type="checkbox"/>	<a href="#">texto</a>			
Observaciones:		<a href="#">texto</a>					
<b>9.2 ATRACTIVOS CULTURALES (U)</b>		<input type="checkbox"/>					
9.2.1 Tangibles e intangibles		<input type="checkbox"/>					
a. Recorridos guiados	<input type="checkbox"/>	b. Recorrido autoguiados	<input type="checkbox"/>	c. Visita a talleres artísticos	<input type="checkbox"/>		
h. Participación en talleres artísticos	<input type="checkbox"/>	d. Visita a talleres artesanales	<input type="checkbox"/>	i. Participación en talleres artesanales	<input type="checkbox"/>		
e. Exposiciones temáticas permanentes, temporales y eventuales	<input type="checkbox"/>	f. Exhibición de piezas, muestras, obras, etc., originales.	<input type="checkbox"/>	i. Actividades vivenciales y/o lúdicas	<input type="checkbox"/>		
g. Presentaciones o representaciones en vivo	<input type="checkbox"/>	h. Muestras audiovisuales	<input type="checkbox"/>	g. Fotografía	<input type="checkbox"/>		
j. Degustación de platos tradicionales	<input type="checkbox"/>	l. Participación de la celebración	<input type="checkbox"/>	m. Compra de artesanías	<input type="checkbox"/>		
n. Convivencia	<input type="checkbox"/>	o. Medicina ancestral	<input type="checkbox"/>	Otro	<input type="checkbox"/>	<a href="#">texto</a>	
Observaciones:		<a href="#">texto</a>					
10. PROMOCIÓN Y COMERCIALIZACIÓN DEL ATRACTIVO		SI	<input checked="" type="checkbox"/>	NO	<input type="checkbox"/>	S/I	<input type="checkbox"/>
<b>10.1. Medios de Promoción del Atractivo (M)</b>							
¿Existe un plan de promoción turística cantonal?		SI	<input type="checkbox"/>	NO	<input checked="" type="checkbox"/>	Especifique: <a href="#">texto</a>	
¿El Atractivo se encuentra incluido en el plan de promoción turístico cantonal?		SI	<input type="checkbox"/>	NO	<input checked="" type="checkbox"/>		



Medio Promocional		Dirección y nombre de los medios promocionales		Periodicidad de la promoción	
a. Página WEB	<input type="checkbox"/>	URL:	texto	Ninguna	
b. Red Social	<input type="checkbox"/>	Nombre:	texto	Ninguna	
c. Revistas Especializadas	<input type="checkbox"/>	Nombre:	texto	Ninguna	
d. Material POP	<input type="checkbox"/>	Nombre:	texto	Ninguna	
e. Oficina de Información Turística	<input type="checkbox"/>	Nombre:	texto	Ninguna	
f. Medios de comunicación (radio, tv, prensa)	<input type="checkbox"/>	Nombre:	texto	Ninguna	
g. Asistencia a ferias turísticas	<input type="checkbox"/>	Nombre:	texto	Ninguna	
h. Otro	<input checked="" type="checkbox"/>	Nombre:	Afiches	Anual	
Observaciones: Afiches expuestos en el GAD.					
<b>10.2. El atractivo forma parte de una oferta establecida (paquete turístico)</b> SI <input type="checkbox"/> NO <input checked="" type="checkbox"/> Especifique: texto					
Observaciones: texto					
<b>11. REGISTRO DE VISITANTES Y AFLUENCIA (M)</b> SI <input type="checkbox"/> NO <input checked="" type="checkbox"/> S/I <input type="checkbox"/>					
<b>11.1. Frecuencia de visita según datos estadísticos</b> <input type="checkbox"/>					
a. ¿Posee un sistema de registro de visitantes? SI <input type="checkbox"/> NO <input type="checkbox"/> Tipo: Digital <input type="checkbox"/> Papel <input type="checkbox"/> Años de registro 0					
b. ¿Se genera reporte de estadísticas de visita al atractivo? SI <input type="checkbox"/> NO <input type="checkbox"/> Frecuencia de los reportes: Ninguna					
c. Temporalidad de visita al atractivo					
Alta (meses)	<input type="checkbox"/>	Especifique	S/I	Número de visitantes	0
Baja (meses)	<input type="checkbox"/>		S/I		0
d. Llegada de turistas					
<input type="checkbox"/> Turista nacional		Llegadas mensuales	Total anual	<input type="checkbox"/> Turista extranjero	
		0	0	Llegadas mensuales	
		0	0	Total Anual	
Ciudades de origen		0	0	Paises de origen	
		0	0		
		0	0		
Observaciones: texto					
<b>11.2. Frecuencia de visita según informantes clave</b> <input type="checkbox"/>					
Nombre del Informante Clave: texto			Contactos: (+593)		
Demanda según días de visita <input type="checkbox"/>			Demanda según frecuencia de visita <input type="checkbox"/>		
Lunes a viernes	0	Fines de semana	0	Días feriados	0
Permanente <input type="checkbox"/>		Estacional <input type="checkbox"/>		Esporádica <input type="checkbox"/> Inexistente <input type="checkbox"/>	
Observaciones: texto					
<b>12. RECURSO HUMANO</b> SI <input checked="" type="checkbox"/> NO <input type="checkbox"/> S/I <input type="checkbox"/>					
a. Número de personas a cargo de la administración y operación del atractivo <input checked="" type="checkbox"/> 2			d. Número de personas especializadas en turismo <input checked="" type="checkbox"/> 1		
e. Número de personas con nivel de instrucción (M): <input checked="" type="checkbox"/>		f. Número de personas capacitadas por temática (M) <input checked="" type="checkbox"/>		g. Número de personas que manejan algún de idiomas (M) <input checked="" type="checkbox"/>	
Primaria	0	Secundaria	0	Primeros Auxilios	0
				Hospitalidad	1
Tercer Nivel	2	Cuarto Nivel	0	Inglés	1
				Alemán	0
Otro	texto	Sensibilización de discapacidades	0	Francés	0
		Otro	texto	Italiano	0
				Chino	0
				Otro	texto
Observaciones: texto					

**13. DESCRIPCION DEL ATRACTIVO (500 caracteres)**

Tres Lagunas se encuentran en la vía Saraguro - Yacuambi. Nacen desde el páramo por lo que poseen aguas cristalinas y están rodeadas de diversa flora; chuquiragua, valeriana, guayusa, etc. Así como de fauna: osos, conejos y venados. Se pueden conocer realizando una caminata y fotografiar al cerro Fasayñan.

♀

**a. Archivo Fotográfico (dos) (HD)**



**Fuente:** Fotografía: Camila Campoverde, Roman Sangurima, 2019.

**b. Ubicación gráfica del Atractivo**



**Fuente:** <https://www.google.com/maps/place/Tres+Lagunas/@-3.5843246,-79.0878645,5791m/data=!3m1!1e3!4m5!3m4!1s0x91cca3cd08669b65:0x5fe826e0b86b59d518m2!3d-3.584689914d-79.0707198>

**FIRMAS DE RESPONSABILIDAD (Obligatorio)**

ELABORADO POR:		VALIDADO POR:		APROBADO POR:	
Apellido y Nombre	Camila Campoverde, Román Sangurima	Apellido y Nombre	Ing. Verónica Cabrera	Apellido y Nombre	
Institución	Universidad de Cuenca	Institución	GADSFO	Institución	
Cargo	Estudiantes	Cargo	Asistente administrativa de planificación y promotora turística	Cargo	
Correo Electrónico	<a href="mailto:camila.campoverde96@ucuenca.edu.ec">camila.campoverde96@ucuenca.edu.ec</a> <a href="mailto:edgar.sangurima@ucuenca.edu.ec">edgar.sangurima@ucuenca.edu.ec</a>	Correo Electrónico	<a href="mailto:vero_24_1988@hotmail.com">vero_24_1988@hotmail.com</a>	Correo Electrónico	
Teléfono	0995855877 / 0978973485	Teléfono	+593 99 220 1061	Teléfono	
Firma		Firma		Firma	
Fecha	09 de diciembre del 2019	Fecha	27 de mayo del 2020	Fecha	



## Anexo 18. Ficha de inventario de atractivos turísticos: Bosque Primario de Zhidil

FICHA PARA EL LEVANTAMIENTO Y JERARQUIZACIÓN DE ATRACTIVOS TURÍSTICOS																	
Código del atractivo:	0	1	1	0	5	0	A	N	0	5	0	4	0	0	0	1	1
	Provincia		Cantón		Parroquia		Categoría		Tipo		Subtipo		Jerarquía		Atractivo		
<b>1. DATOS GENERALES</b>																	
1.1 Nombre del Atractivo Turístico																	
BOSQUE PRIMARIO DE ZHIDIL																	
1.2 Categoría				1.3 Tipo				1.4 Subtipo									
ATRATIVOS_NATURALES				BOSQUES				MONTANO BAJO									
<b>2. UBICACIÓN DEL ATRACTIVO</b>																	
2.1 Provincia				2.2 Cantón				2.3 Parroquia									
AZUAY				OÑA				SAN FELIPE DE OÑA									
2.4 Barrio, Sector o Comuna				2.5 Calle Principal				2.6 Número		2.7 Transversal							
ZHIDIL				VÍA SARAGURO - YACUAMBI													
2.8 Latitud (grados decimales)				2.9 Longitud (grados decimales) <a href="#">Click</a>				2.10 Altura (msnm)									
-3,536226				-79,121074				3106 msnm									
2.11 Información del administrador																	
a. Tipo de Administrador: PÚBLICO				b. Nombre de la Institución: GOBIERNO AUTÓNOMO DESCENTRALIZADO DE SAN FELIPE DE OÑA													
c. Nombre del Administrador: DAVID OCHOA				d. Cargo que ocupa: DIRECTOR DE COODINACIÓN DE DESARROLLO HUMANO, EQUIDAD Y GENERO													
e. Teléfono / Celular: (+593) 99 241 0932				f. Correo Electrónico: davidagu.82@hotmail.com													
Observaciones:																	
<b>3. CARACTERÍSTICAS DEL ATRACTIVO</b>																	
3.1 Características climatológicas <input checked="" type="checkbox"/>																	
a. Clima: Frio - templado				b. Temperatura(°C): 12°C				c. Precipitación Pluviométrica (mm): 1000 mm									
3.2 Línea de producto al que pertenece el atractivo (U) <input checked="" type="checkbox"/>																	
a. Cultura <input type="checkbox"/>				b. Naturaleza <input checked="" type="checkbox"/>				c. Aventura <input type="checkbox"/>									
3.3 Escenario donde se localiza el atractivo turístico <input checked="" type="checkbox"/>																	
a. Prístino <input type="checkbox"/>				b. Primitivo <input checked="" type="checkbox"/>				c. Rústico Natural <input type="checkbox"/>		d. Rural <input type="checkbox"/>		e. Urbano <input type="checkbox"/>					
3.4 Ingreso al atractivo (U) <input checked="" type="checkbox"/>																	
a. Tipo de Ingreso		b. Horario de Atención				c. Atención											
		Ingreso	Salida	Todos los días		Fines de semana y feriados		Solo días hábiles		Otro	Especificar						
Libre <input checked="" type="checkbox"/>	0:00	0:00	<input checked="" type="checkbox"/>		<input type="checkbox"/>		<input type="checkbox"/>		<input type="checkbox"/>	texto							
Restringido <input type="checkbox"/>	0:00	0:00	<input type="checkbox"/>		<input type="checkbox"/>		<input type="checkbox"/>		<input type="checkbox"/>	texto							
Pagado <input type="checkbox"/>	0:00	0:00	<input type="checkbox"/>		<input type="checkbox"/>		<input type="checkbox"/>		<input type="checkbox"/>	texto							
d. Maneja un sistema de reservas: <input type="checkbox"/>				f. Forma de Pago:		Efectivo <input type="checkbox"/>		Dinero Electrónico <input type="checkbox"/>		Depósito Bancario <input type="checkbox"/>		Tarjeta de Débito <input type="checkbox"/>					
e. Precio: Desde 0,00 Hasta 0,00		Tarjeta de Crédito <input type="checkbox"/>				Transferencia Bancaria <input type="checkbox"/>		Cheque <input type="checkbox"/>									
g. Meses recomendables de visita:																	
Observaciones: texto																	



4. ACCESIBILIDAD Y CONECTIVIDAD AL ATRACTIVO										SI	<input checked="" type="checkbox"/>	NO	<input type="checkbox"/>	S/I	<input type="checkbox"/>	
a. Nombre de la ciudad o poblado más cercano (Que presente condiciones mínimas de servicios):										CENTRO DE OÑA						
b. Distancia desde la ciudad o poblado más cercano:		13	km	c. Tiempo estimado de desplazamiento en auto:		0:30	h/min	d. Coordenadas (grados decimales):		Lat.:	-3.469705	Long.:	-79.154505			
Observaciones: <a href="#">texto</a>																
4.2 Vías de Acceso (M)										<input checked="" type="checkbox"/>						
a. Terrestre (M)		Tipo de vía		Coordenada de inicio		Coordenada de fin		Distancia (km)		Tipo de material		Estado				
		a. Primer orden		0		0		0		texto						
		b. Segundo orden		-3.535669, -79.120731		-3.471502, -79.153432		12,3		lastre		Malo				
		c. Tercer orden		0		0		0		texto						
Observaciones: <a href="#">texto</a>																
b. Acuático (U)		Marítimo		Puerto / Muelle de partida		Estado		Puerto / Muelle de Llegada		Estado						
		Lacustre		Puerto / Muelle de partida				Puerto / Muelle de Llegada								
		Fluvial		Puerto / Muelle de partida				Puerto / Muelle de Llegada								
Observaciones: <a href="#">texto</a>																
c. Aéreo (U)		Nacional:				Internacional:										
Observaciones: <a href="#">texto</a>																
4.3 Servicio de transporte (M)										<input checked="" type="checkbox"/>						
a. Bus		b. Buseta		c. Transporte 4x4		d. Taxi		e. Moto taxi		f. Teleférico						
g. Lancha		h. Bote		i. Barco		j. Canoa		k. Avión		l. Avioneta						
m. Helicóptero		n. Otro		Especifique												
Observaciones: <a href="#">Es recomendable visitar en un transporte 4x4 por la condición de la vía.</a>																
4.3.1 Detalle de transporte hacia el atractivo (M)										<input checked="" type="checkbox"/>						
a. Nombre de la cooperativa o asociación que presta el servicio			b. Estación / terminal			c. Frecuencia				d. Detalle (Traslado origen / destino)						
						Día	Semana	Mes	Especial							
COOPERATIVA DE TAXIS OÑA EXPRESS CIA. LTDA			27 DE FEBRERO Y SAN FELIPE DE OÑA			<input checked="" type="checkbox"/>	<input type="checkbox"/>	<input type="checkbox"/>	<input type="checkbox"/>	PARQUE CENTRAL / BOSQUE DE ZHIDIL SECTOR LAGUNA DE YANACOCCHA						
TRANSPORTE MIXTO TRANSOÑA S.A.			27 DE FEBRERO Y SAN FELIPE DE OÑA			<input checked="" type="checkbox"/>	<input type="checkbox"/>	<input type="checkbox"/>	<input type="checkbox"/>	PARQUE CENTRAL / BOSQUE DE ZHIDIL SECTOR LAGUNA DE YANACOCCHA						
<a href="#">texto</a>			<a href="#">texto</a>			<input type="checkbox"/>	<input type="checkbox"/>	<input type="checkbox"/>	<input type="checkbox"/>	<a href="#">texto</a>						
<a href="#">texto</a>			<a href="#">texto</a>			<input type="checkbox"/>	<input type="checkbox"/>	<input type="checkbox"/>	<input type="checkbox"/>	<a href="#">texto</a>						
<a href="#">texto</a>			<a href="#">texto</a>			<input type="checkbox"/>	<input type="checkbox"/>	<input type="checkbox"/>	<input type="checkbox"/>	<a href="#">texto</a>						
Observaciones: <a href="#">texto</a>																
4.4 Condiciones de accesibilidad del atractivo turístico al medio físico para personas con discapacidad (M)										<input checked="" type="checkbox"/>						
General		Discapacidad Física		Discapacidad Visual		Discapacidad Auditiva		Discapacidad Intelectual o Psicosocial		d. No es accesible		<input checked="" type="checkbox"/>				
Observaciones: <a href="#">texto</a>																
4.5 Señalización										<input type="checkbox"/>						
a. Señalización de aproximación al atractivo			Estado (U)			Bueno		Regular		Malo						
Observaciones: <a href="#">Se recomienda visitar el atractivo con un guía ya que en este lugar están ubicados otros recursos naturales en donde no se señala el nombre de cada recurso.</a>																
5. PLANTA TURÍSTICA / COMPLEMENTARIOS										SI	<input checked="" type="checkbox"/>	NO	<input type="checkbox"/>	S/I	<input type="checkbox"/>	
5.1 Planta turística (M)										<input checked="" type="checkbox"/>						
a. En el Atractivo					b. En la ciudad o poblado cercano											
Alojamiento		Establecimientos registrados		Número de Habitaciones		Número de Plazas		Alojamiento		Establecimientos registrados		Número de Habitaciones		Número de Plazas		
Hotel		0		0		0		Hotel		0		0		0		
Hostal		0		0		0		Hostal		1		15		23		
Hostería		0		0		0		Hostería		0		0		0		
Hacienda Turística		0		0		0		Hacienda Turística		0		0		0		
Lodge		0		0		0		Lodge		0		0		0		
Resort		0		0		0		Resort		0		0		0		
Refugio		0		0		0		Refugio		0		0		0		
Campamento Turístico		0		0		0		Campamento Turístico		0		0		0		
Casa de Huéspedes		0		0		0		Casa de Huéspedes		0		0		0		
Observaciones: <a href="#">texto</a>										Observaciones: <a href="#">Establecimiento registrado en el Consolidado Nacional del Ministerio del Turismo.</a>						



Alimentos y bebidas <input type="checkbox"/>				Establecimientos registrados	Número de Mesas	Número de Plazas	Alimentos y bebidas <input checked="" type="checkbox"/>				Establecimientos registrados	Número de Mesas	Número de Plazas
Restaurantes	<input type="checkbox"/>			0	0	0	Restaurantes	<input checked="" type="checkbox"/>			9	63	253
Cafeterías	<input type="checkbox"/>			0	0	0	Cafeterías	<input type="checkbox"/>			0	0	0
Bares	<input type="checkbox"/>			0	0	0	Bares	<input type="checkbox"/>			0	0	0
Fuentes de soda	<input type="checkbox"/>			0	0	0	Fuentes de soda	<input type="checkbox"/>			0	0	0
Observaciones: <a href="#">texto</a>							Observaciones: Existen 9 restaurantes registrados en el consolidado nacional y 7 no registrados, además de un cafetería.						
Agencias de Viaje <input type="checkbox"/>				Establecimientos registrados			Agencias de Viaje <input type="checkbox"/>				Establecimientos registrados		
Mayoristas	<input type="checkbox"/>			0			Mayoristas	<input type="checkbox"/>			0		
Internacionales	<input type="checkbox"/>			0			Internacionales	<input type="checkbox"/>			0		
Operadoras	<input type="checkbox"/>			0			Operadoras	<input type="checkbox"/>			0		
Observaciones: <a href="#">texto</a>							Observaciones: <a href="#">texto</a>						
Guía	Local	Nacional	Nacional Especializado	Cultura	0			Guía	Local	Nacional	Nacional Especializado	Cultura	0
<input type="checkbox"/>	0	0	0	Aventura	0			<input type="checkbox"/>	0	0	0	Aventura	0
Observaciones: <a href="#">texto</a>							Observaciones: <a href="#">texto</a>						
5.2 Facilidades en el entorno al atractivo <input type="checkbox"/>													
Categoría (M)	Tipo (M)			Cantidad	Coordenadas	Administrador	Accesibilidad universal	Estado (U)					
a. De apoyo a la gestión turística <input type="checkbox"/>	Punto de Información			0	0	<a href="#">texto</a>	<input type="checkbox"/>	<input type="checkbox"/>	<input type="checkbox"/>	<input type="checkbox"/>			
	I-Tur			0	0	<a href="#">texto</a>	<input type="checkbox"/>	<input type="checkbox"/>	<input type="checkbox"/>	<input type="checkbox"/>			
	Centro de interpretación			0	0	<a href="#">texto</a>	<input type="checkbox"/>	<input type="checkbox"/>	<input type="checkbox"/>	<input type="checkbox"/>			
	Centro de facilitación turística			0	0	<a href="#">texto</a>	<input type="checkbox"/>	<input type="checkbox"/>	<input type="checkbox"/>	<input type="checkbox"/>			
	Centro de recepción de visitantes			0	0	<a href="#">texto</a>	<input type="checkbox"/>	<input type="checkbox"/>	<input type="checkbox"/>	<input type="checkbox"/>			
b. De observación y vigilancia <input type="checkbox"/>	Garitas de guardianía			0	0	<a href="#">texto</a>	<input type="checkbox"/>	<input type="checkbox"/>	<input type="checkbox"/>	<input type="checkbox"/>			
	Miradores			0	0	<a href="#">texto</a>	<input type="checkbox"/>	<input type="checkbox"/>	<input type="checkbox"/>	<input type="checkbox"/>			
	Torres de avistamiento de aves			0	0	<a href="#">texto</a>	<input type="checkbox"/>	<input type="checkbox"/>	<input type="checkbox"/>	<input type="checkbox"/>			
	Torres de vigilancia para salvavidas			0	0	<a href="#">texto</a>	<input type="checkbox"/>	<input type="checkbox"/>	<input type="checkbox"/>	<input type="checkbox"/>			
c. De recorrido y descanso <input type="checkbox"/>	Senderos			0	0	<a href="#">texto</a>	<input type="checkbox"/>	<input type="checkbox"/>	<input type="checkbox"/>	<input type="checkbox"/>			
	Estaciones de sombra y descanso			0	0	<a href="#">texto</a>	<input type="checkbox"/>	<input type="checkbox"/>	<input type="checkbox"/>	<input type="checkbox"/>			
	Áreas de acampar			0	0	<a href="#">texto</a>	<input type="checkbox"/>	<input type="checkbox"/>	<input type="checkbox"/>	<input type="checkbox"/>			
	Refugio de alta montaña			0	0	<a href="#">texto</a>	<input type="checkbox"/>	<input type="checkbox"/>	<input type="checkbox"/>	<input type="checkbox"/>			
d. De servicio <input type="checkbox"/>	Baterías sanitarias			0	0	<a href="#">texto</a>	<input type="checkbox"/>	<input type="checkbox"/>	<input type="checkbox"/>	<input type="checkbox"/>			
	Estacionamientos			0	0	<a href="#">texto</a>	<input type="checkbox"/>	<input type="checkbox"/>	<input type="checkbox"/>	<input type="checkbox"/>			
e. Otros <input type="checkbox"/>				0	0	<a href="#">texto</a>	<input type="checkbox"/>	<input type="checkbox"/>	<input type="checkbox"/>	<input type="checkbox"/>			
Observaciones: <a href="#">texto</a>													
5.3 Complementarios a la actividad turística (M) <input checked="" type="checkbox"/>													
a. En el Atractivo <input type="checkbox"/>						b. En la ciudad o poblado cercano <input checked="" type="checkbox"/>							
Alquiler y venta de equipo especializado	<input type="checkbox"/>	Venta de artesanías y merchandising			<input type="checkbox"/>	Alquiler y venta de equipo especializado	<input type="checkbox"/>	Venta de artesanías y merchandising			<input type="checkbox"/>		
Casa de cambio	<input type="checkbox"/>	Cajero automático	<input type="checkbox"/>	Otro	<input type="checkbox"/>	Casa de cambio	<input type="checkbox"/>	Cajero automático	<input checked="" type="checkbox"/>	Otro	<input type="checkbox"/>		
Especifique: <a href="#">texto</a>						Especifique: Cajero automático perteneciente a la cooperativa Jardín Azuayo.							
Observaciones: <a href="#">texto</a>													





6. ESTADO DE CONSERVACIÓN E INTEGRACIÓN ATRACTIVO / ENTORNO				SI	<input checked="" type="checkbox"/>	NO	<input type="checkbox"/>	S/I	<input type="checkbox"/>
<b>6.1 Atractivo (U)</b>				<input checked="" type="checkbox"/>					
a. Conservado	<input checked="" type="checkbox"/>	b. Alterado	<input type="checkbox"/>	c. En proceso de deterioro	<input type="checkbox"/>	d. Deteriorado	<input type="checkbox"/>		
Observaciones:				texto					
6.1.1 Factores de alteración y deterioro (M)									
6.1.1.1 Naturales (M)				6.1.1.2 Antrópicos / Antropogénicos (M)					
a. Erosión	<input type="checkbox"/>	a. Actividades agrícolas y ganaderas	<input type="checkbox"/>	b. Actividades forestales	<input type="checkbox"/>	c. Actividades extractivas / minería	<input type="checkbox"/>		
b. Humedad	<input type="checkbox"/>	d. Actividades industriales	<input type="checkbox"/>	e. Negligencia / abandono	<input type="checkbox"/>	f. Huaquearía	<input type="checkbox"/>		
c. Desastres naturales	<input type="checkbox"/>	g. Conflicto de tenencia	<input type="checkbox"/>	h. Condiciones de uso y exposición	<input type="checkbox"/>	i. Falta de mantenimiento	<input type="checkbox"/>		
d. Flora/Fauna	<input type="checkbox"/>	j. Contaminación del ambiente	<input type="checkbox"/>	k. Generación de residuos	<input type="checkbox"/>	l. Expansión urbana	<input type="checkbox"/>		
e. Clima	<input type="checkbox"/>	m. Conflicto político / social	<input type="checkbox"/>	n. Desarrollo industrial / comercial	<input type="checkbox"/>	o. Vandalismo	<input type="checkbox"/>		
Otro	<input type="checkbox"/>	Especifique: texto							
Observaciones:				texto					
<b>6.2 Entorno (U)</b>				<input checked="" type="checkbox"/>					
a. Conservado	<input checked="" type="checkbox"/>	b. Alterado	<input type="checkbox"/>	c. En proceso de deterioro	<input type="checkbox"/>	d. Deteriorado	<input type="checkbox"/>		
Observaciones:				texto					
6.2.1 Factores de alteración y deterioro (M)									
6.2.1.1 Naturales (M)				6.2.1.2 Antrópicos / Antropogénicos (M)					
a. Erosión	<input type="checkbox"/>	a. Actividades agrícolas y ganaderas	<input type="checkbox"/>	b. Actividades forestales	<input type="checkbox"/>	c. Actividades extractivas / minería	<input type="checkbox"/>		
b. Humedad	<input type="checkbox"/>	d. Actividades industriales	<input type="checkbox"/>	e. Negligencia / abandono	<input type="checkbox"/>	f. Huaquearía	<input type="checkbox"/>		
c. Desastres naturales	<input type="checkbox"/>	g. Conflicto de tenencia	<input type="checkbox"/>	h. Condiciones de uso y exposición	<input type="checkbox"/>	i. Falta de mantenimiento	<input type="checkbox"/>		
d. Flora/Fauna	<input type="checkbox"/>	j. Contaminación del ambiente	<input type="checkbox"/>	k. Generación de residuos	<input type="checkbox"/>	l. Expansión urbana	<input type="checkbox"/>		
e. Clima	<input type="checkbox"/>	m. Conflicto político / social	<input type="checkbox"/>	n. Desarrollo industrial / comercial	<input type="checkbox"/>	o. Vandalismo	<input type="checkbox"/>		
Otro	<input type="checkbox"/>	Especifique: texto							
Observaciones:				La conservación del entorno esta a cargo del GAD parroquial de San Felipe de Oña que cuenta con recolectores de basura que evitan el deterioro del centro.					
<b>6.3. Declaratoria del espacio turístico asociado al atractivo</b>				<input type="checkbox"/>					
a. Declarante:	texto	b. Denominación:	texto	b. Fecha de declaración:	texto	c. Alcance:	texto		
Observaciones:				texto					
7. HIGIENE Y SEGURIDAD TURÍSTICA				SI	<input checked="" type="checkbox"/>	NO	<input type="checkbox"/>	S/I	<input type="checkbox"/>
<b>7.1 Servicios Básicos</b>				<input checked="" type="checkbox"/>					
<b>a. En el atractivo</b>				<b>b. En la ciudad o poblado mas cercano</b>					
Agua:	<input type="checkbox"/>	Agua	<input checked="" type="checkbox"/>	Entubada					
Especifique: texto				Especifique: texto					
Energía eléctrica:	<input type="checkbox"/>	Energía eléctrica	<input checked="" type="checkbox"/>	Red eléctrica de servicio público					
Especifique: texto				Especifique: texto					
Saneamiento:	<input type="checkbox"/>	Saneamiento:	<input checked="" type="checkbox"/>	Red pública					
Especifique: texto				Especifique: texto					
Disposición de desechos	<input type="checkbox"/>	Disposición de desechos	<input checked="" type="checkbox"/>	Carro Recolector					
Especifique: texto				Especifique: texto					
Observaciones:				texto					



7.2 Señalética en el atractivo <input type="checkbox"/>								
7.2.1 Ambiente	7.2.2. Tipo	7.2.3. Materialidad				7.2.4. Estado		
		a. Madera	b. Aluminio	c. Otro	Especifique	B	R	M
En áreas urbanas <input type="checkbox"/>	Pictograma de atractivos naturales	0	0	0	texto	<input type="checkbox"/>	<input type="checkbox"/>	<input type="checkbox"/>
	Pictograma de atractivos culturales	0	0	0	texto	<input type="checkbox"/>	<input type="checkbox"/>	<input type="checkbox"/>
	Pictograma de actividades turísticas	0	0	0	texto	<input type="checkbox"/>	<input type="checkbox"/>	<input type="checkbox"/>
	Pictograma de servicios de apoyo	0	0	0	texto	<input type="checkbox"/>	<input type="checkbox"/>	<input type="checkbox"/>
	Pictogramas de restricción	0	0	0	texto	<input type="checkbox"/>	<input type="checkbox"/>	<input type="checkbox"/>
	Tótems de atractivos turísticos	0	0	0	texto	<input type="checkbox"/>	<input type="checkbox"/>	<input type="checkbox"/>
	Tótems de sitio	0	0	0	texto	<input type="checkbox"/>	<input type="checkbox"/>	<input type="checkbox"/>
	Tótems direccionales	0	0	0	texto	<input type="checkbox"/>	<input type="checkbox"/>	<input type="checkbox"/>
En áreas naturales <input type="checkbox"/>	Pictograma de atractivos naturales	0	0	0	texto	<input type="checkbox"/>	<input type="checkbox"/>	<input type="checkbox"/>
	Pictograma de atractivos culturales	0	0	0	texto	<input type="checkbox"/>	<input type="checkbox"/>	<input type="checkbox"/>
	Pictograma de actividades turísticas	0	0	0	texto	<input type="checkbox"/>	<input type="checkbox"/>	<input type="checkbox"/>
	Pictograma de servicios de apoyo	0	0	0	texto	<input type="checkbox"/>	<input type="checkbox"/>	<input type="checkbox"/>
	Pictogramas de restricción	0	0	0	texto	<input type="checkbox"/>	<input type="checkbox"/>	<input type="checkbox"/>
	Señales turísticas de aproximación	0	0	0	texto	<input type="checkbox"/>	<input type="checkbox"/>	<input type="checkbox"/>
	Paneles de direccionamiento hacia atractivos	0	0	0	texto	<input type="checkbox"/>	<input type="checkbox"/>	<input type="checkbox"/>
	Panel informativo de atractivos	0	0	0	texto	<input type="checkbox"/>	<input type="checkbox"/>	<input type="checkbox"/>
	Panel informativo de direccionamiento hacia atractivos, servicios y actividades	0	0	0	texto	<input type="checkbox"/>	<input type="checkbox"/>	<input type="checkbox"/>
	Mesas interpretativas	0	0	0	texto	<input type="checkbox"/>	<input type="checkbox"/>	<input type="checkbox"/>
	Tótem de sitio	0	0	0	texto	<input type="checkbox"/>	<input type="checkbox"/>	<input type="checkbox"/>
Tótem de direccionamiento	0	0	0	texto	<input type="checkbox"/>	<input type="checkbox"/>	<input type="checkbox"/>	
Letreros informativos <input type="checkbox"/>	De información botánica	0	0	0	texto	<input type="checkbox"/>	<input type="checkbox"/>	<input type="checkbox"/>
	Normativos de concienciación	0	0	0	texto	<input type="checkbox"/>	<input type="checkbox"/>	<input type="checkbox"/>
Señalética interna de seguridad <input type="checkbox"/>	Protección de los elementos del atractivo	0	0	0	texto	<input type="checkbox"/>	<input type="checkbox"/>	<input type="checkbox"/>
Otros <input type="checkbox"/>	texto							
Observaciones: <input type="text"/>								



<b>7.3 Salud (más cercano) (M)</b> <input checked="" type="checkbox"/>							
<b>a. En el atractivo</b> <input type="checkbox"/>			<b>b. En la ciudad o poblado mas cercano</b> <input checked="" type="checkbox"/>				
Hospital o Clínica	<input type="checkbox"/>	Cantidad	0	Hospital o Clínica	<input type="checkbox"/>	Cantidad	0
Puesto / Centro de salud	<input type="checkbox"/>		0	Puesto / Centro de salud	<input checked="" type="checkbox"/>		1
Dispensario médico	<input type="checkbox"/>		0	Dispensario médico	<input type="checkbox"/>		0
Botiquín de primeros auxilios	<input type="checkbox"/>		0	Botiquín de primeros auxilios	<input type="checkbox"/>		0
Otros	<input type="checkbox"/>		0	Otros	<input type="checkbox"/>		0
Observaciones: Atención: domingo a domingo. Dirección: calle 24 de mayo. Teléfono: 2434120							
<b>7.4 Seguridad (M)</b> <input checked="" type="checkbox"/>							
a. Privada	<input type="checkbox"/>	Detalle	texto				
b. Policía nacional	<input checked="" type="checkbox"/>		ECU 911				
c. Policía metropolitana / Municipal	<input type="checkbox"/>		texto				
d. Otra	<input type="checkbox"/>		texto				
Observaciones: texto							
<b>7.5 Servicio de comunicación de uso público (M)</b> <input checked="" type="checkbox"/>							
<b>a. En el atractivo</b> <input type="checkbox"/>			<b>b. En la ciudad o poblado mas cercano</b> <input checked="" type="checkbox"/>				
Telefonía (M) <input type="checkbox"/>		Conexión a internet (M) <input type="checkbox"/>		Telefonía (M) <input checked="" type="checkbox"/>		Conexión a internet (M) <input checked="" type="checkbox"/>	
Fija <input type="checkbox"/>	Línea telefónica <input type="checkbox"/>	Fibra óptica <input type="checkbox"/>	Fija <input checked="" type="checkbox"/>	Línea telefónica <input checked="" type="checkbox"/>	Fibra óptica <input type="checkbox"/>		
Móvil <input type="checkbox"/>	Satélite <input type="checkbox"/>	Redes inalámbricas <input type="checkbox"/>	Móvil <input checked="" type="checkbox"/>	Satélite <input type="checkbox"/>	Redes inalámbricas <input checked="" type="checkbox"/>		
Satelital <input type="checkbox"/>	Telefonía móvil <input type="checkbox"/>		Satelital <input type="checkbox"/>	Telefonía móvil <input type="checkbox"/>			
Observaciones: texto							
Radio portátil (U) <input type="checkbox"/>							
De uso exclusivo para el visitante <input type="checkbox"/>		De uso exclusivo para comunicación interna <input type="checkbox"/>		De uso exclusivo en caso de emergencia <input type="checkbox"/>			
Observaciones: texto							
<b>7.6 Multiamenazas (M)</b> <input type="checkbox"/>							
Deslaves <input type="checkbox"/>		Sismos <input type="checkbox"/>		Erupciones volcánicas <input type="checkbox"/>		Incendios forestales <input type="checkbox"/>	
Sequía <input type="checkbox"/>		Inundaciones <input type="checkbox"/>		Aguajes <input type="checkbox"/>		Tsunami <input type="checkbox"/>	
¿Existe un plan de contingencia en caso de catástrofes? <input type="checkbox"/>		Institución que elaboró el documento. texto		Nombre del documento: texto		Año de elaboración: de 0	
Observaciones: texto							
<b>8. POLÍTICAS Y REGULACIONES</b> SI <input type="checkbox"/> NO <input checked="" type="checkbox"/> S/I <input type="checkbox"/>							
a. ¿El GAD cuenta con el Plan de Desarrollo Turístico Territorial?			SI <input type="checkbox"/>	NO <input type="checkbox"/>	Año de elaboración:		
b. ¿El atractivo se encuentra dentro de la planificación turística territorial (GAD'S)?			SI <input type="checkbox"/>	NO <input type="checkbox"/>	Especifique:		
texto							
c. ¿Existen normativas que se apliquen para el desarrollo de la actividad turística en el atractivo?			SI <input type="checkbox"/>	NO <input type="checkbox"/>	Especifique:		
texto							
d. ¿Existen ordenanzas que se apliquen para el desarrollo de la actividad turística en el atractivo?			SI <input type="checkbox"/>	NO <input type="checkbox"/>	Especifique:		
texto							
Observaciones: texto							



9. ACTIVIDADES QUE SE PRACTICAN (U)		SI	<input checked="" type="checkbox"/>	NO	<input type="checkbox"/>	S/I	<input type="checkbox"/>
<b>9.1 ATRACTIVOS NATURALES (M)</b>		<input checked="" type="checkbox"/>					
9.1.1 En el Agua (M)		<input type="checkbox"/>					
a. Buceo	<input type="checkbox"/>	b. Kayak de mar	<input type="checkbox"/>	c. Kayak lacustre	<input type="checkbox"/>	d. Kayak de Río	<input type="checkbox"/>
e. Surf	<input type="checkbox"/>	f. Kite surf	<input type="checkbox"/>	g. Rafting	<input type="checkbox"/>	h. Snorkel	<input type="checkbox"/>
i. Tubing	<input type="checkbox"/>	j. Regata	<input type="checkbox"/>	k. Paseo en panga	<input type="checkbox"/>	l. Paseo en bote	<input type="checkbox"/>
m. Paseo en lancha	<input type="checkbox"/>	n. Paseo en moto acuática	<input type="checkbox"/>	o. Parasailing	<input type="checkbox"/>	p. Esquí acuático	<input type="checkbox"/>
q. Banana flotante	<input type="checkbox"/>	r. Boya	<input type="checkbox"/>	s. Pesca deportiva	<input type="checkbox"/>	Otro	<input type="checkbox"/> <a href="#">texto</a>
Observaciones:		<a href="#">texto</a>					
9.1.2 En el Aire (M)		<input type="checkbox"/>					
a. Alas Delta	<input type="checkbox"/>	b. Canopy	<input type="checkbox"/>	c. Parapente	<input type="checkbox"/>	d. Otro	<input type="checkbox"/> <a href="#">texto</a>
Observaciones:		<a href="#">texto</a>					
9.1.3 En Superficie Terrestre (M)		<input checked="" type="checkbox"/>					
a. Montañismo	<input type="checkbox"/>	b. Escalada	<input type="checkbox"/>	c. Senderismo	<input checked="" type="checkbox"/>	d. Cicloturismo	<input type="checkbox"/>
e. Canyoning	<input type="checkbox"/>	f. Exploración de cuevas	<input type="checkbox"/>	g. Actividades Recreativas	<input type="checkbox"/>	h. Cabalgata	<input type="checkbox"/>
i. Caminata	<input checked="" type="checkbox"/>	j. Camping	<input type="checkbox"/>	k. Picnic	<input type="checkbox"/>	l. Observación de flora y fauna	<input type="checkbox"/>
m. Observación de astros	<input type="checkbox"/>	n. Otro	<input type="checkbox"/>	<a href="#">texto</a>			
Observaciones:		<a href="#">texto</a>					
<b>9.2 ATRACTIVOS CULTURALES (U)</b>		<input type="checkbox"/>					
9.2.1 Tangibles e intangibles		<input type="checkbox"/>					
a. Recorridos guiados	<input type="checkbox"/>	b. Recorrido autoguiados	<input type="checkbox"/>	c. Visita a talleres artísticos	<input type="checkbox"/>		
h. Participación en talleres artísticos	<input type="checkbox"/>	d. Visita a talleres artesanales	<input type="checkbox"/>	i. Participación en talleres artesanales	<input type="checkbox"/>		
e. Exposiciones temáticas permanentes, temporales y eventuales	<input type="checkbox"/>	f. Exhibición de piezas, muestras, obras, etc., originales.	<input type="checkbox"/>	i. Actividades vivenciales y/o lúdicas	<input type="checkbox"/>		
g. Presentaciones o representaciones en vivo	<input type="checkbox"/>	h. Muestras audiovisuales	<input type="checkbox"/>	g. Fotografía	<input type="checkbox"/>		
j. Degustación de platos tradicionales	<input type="checkbox"/>	l. Participación de la celebración	<input type="checkbox"/>	m. Compra de artesanías	<input type="checkbox"/>		
n. Convivencia	<input type="checkbox"/>	o. Medicina ancestral	<input type="checkbox"/>	Otro	<input type="checkbox"/>	<a href="#">texto</a>	
Observaciones:		<a href="#">texto</a>					
10. PROMOCIÓN Y COMERCIALIZACIÓN DEL ATRACTIVO		SI	<input type="checkbox"/>	NO	<input checked="" type="checkbox"/>	S/I	<input type="checkbox"/>
<b>10.1. Medios de Promoción del Atractivo (M)</b>							
¿Existe un plan de promoción turística cantonal?		SI	<input type="checkbox"/>	NO	<input type="checkbox"/>	Especifique: <a href="#">texto</a>	
¿El Atractivo se encuentra incluido en el plan de promoción turístico cantonal?		SI	<input type="checkbox"/>	NO	<input type="checkbox"/>		



Medio Promocional	Dirección y nombre de los medios promocionales	Periodicidad de la promoción			
a. Página WEB <input type="checkbox"/>	URL: <input type="text" value="texto"/>	Ninguna			
b. Red Social <input type="checkbox"/>	Nombre: <input type="text" value="texto"/>	Ninguna			
c. Revistas Especializadas <input type="checkbox"/>	Nombre: <input type="text" value="texto"/>	Ninguna			
d. Material POP <input type="checkbox"/>	Nombre: <input type="text" value="texto"/>	Ninguna			
e. Oficina de Información Turística <input type="checkbox"/>	Nombre: <input type="text" value="texto"/>	Ninguna			
f. Medios de comunicación (radio, tv, prensa) <input type="checkbox"/>	Nombre: <input type="text" value="texto"/>	Ninguna			
g. Asistencia a ferias turísticas <input type="checkbox"/>	Nombre: <input type="text" value="texto"/>	Ninguna			
h. Otro <input type="checkbox"/>	Nombre: <input type="text" value=""/>	Ninguna			
Observaciones: <input type="text" value=""/>					
<b>10.2. El atractivo forma parte de una oferta establecida (paquete turístico)</b> SI <input type="checkbox"/> NO <input checked="" type="checkbox"/> Especifique: <input type="text" value="texto"/>					
Observaciones: <input type="text" value="texto"/>					
<b>11. REGISTRO DE VISITANTES Y AFLUENCIA (M)</b> SI <input type="checkbox"/> NO <input checked="" type="checkbox"/> S/I <input type="checkbox"/>					
<b>11.1. Frecuencia de visita según datos estadísticos</b> <input type="checkbox"/>					
a. ¿Posee un sistema de registro de visitantes? SI <input type="checkbox"/> NO <input type="checkbox"/> Tipo: Digital <input type="checkbox"/> Papel <input type="checkbox"/> Años de registro <input type="text" value="0"/>					
b. ¿Se genera reporte de estadísticas de visita al atractivo? SI <input type="checkbox"/> NO <input type="checkbox"/> Frecuencia de los reportes: <input type="text" value="Ninguna"/>					
c. Temporalidad de visita al atractivo					
Alta (meses) <input type="checkbox"/>	Especifique <input type="text" value=""/>	Número de visitantes <input type="text" value="0"/>			
Baja (meses) <input type="checkbox"/>			<input type="text" value=""/>		
d. Llegada de turistas					
<input type="checkbox"/> Turista nacional	Llegadas mensuales	Total anual	<input type="checkbox"/> Turista extranjero	Llegadas mensuales	Total Anual
Ciudades de origen	<input type="text" value=""/>	<input type="text" value="0"/>	Países de origen	<input type="text" value=""/>	<input type="text" value="0"/>
	<input type="text" value=""/>	<input type="text" value="0"/>		<input type="text" value=""/>	<input type="text" value="0"/>
	<input type="text" value=""/>	<input type="text" value="0"/>		<input type="text" value=""/>	<input type="text" value="0"/>
Observaciones: <input type="text" value="texto"/>					
<b>11.2. Frecuencia de visita según informantes clave</b> <input type="checkbox"/>					
Nombre del Informante Clave: <input type="text" value="texto"/>			Contactos: <input type="text" value="(+593)"/>		
Demanda según días de visita <input type="checkbox"/>			Demanda según frecuencia de visita <input type="checkbox"/>		
Lunes a viernes <input type="text" value="0"/>	Fines de semana <input type="text" value="0"/>	Días feriados <input type="text" value="0"/>	Permanente <input type="checkbox"/>	Estacional <input type="checkbox"/>	Esporádica <input type="checkbox"/> Inexistente <input type="checkbox"/>
Observaciones: <input type="text" value="texto"/>					
<b>12. RECURSO HUMANO</b> SI <input checked="" type="checkbox"/> NO <input type="checkbox"/> S/I <input type="checkbox"/>					
a. Número de personas a cargo de la administración y operación del atractivo <input checked="" type="checkbox"/> <input type="text" value="2"/>			d. Número de personas especializadas en turismo <input checked="" type="checkbox"/> <input type="text" value="1"/>		
e. Número de personas con nivel de instrucción (M): <input checked="" type="checkbox"/>		f. Número de personas capacitadas por temática (M) <input checked="" type="checkbox"/>		g. Número de personas que manejan algún de idiomas (M) <input checked="" type="checkbox"/>	
Primaria <input type="text" value="0"/>	Secundaria <input type="text" value="0"/>	Primeros Auxilios <input type="text" value="0"/>	Hospitalidad <input type="text" value="1"/>	Inglés <input type="text" value="1"/>	Alemán <input type="text" value="0"/>
Tercer Nivel <input type="text" value="2"/>	Cuarto Nivel <input type="text" value="0"/>	Atención al Cliente <input type="text" value="0"/>	Guianza <input type="text" value="0"/>	Francés <input type="text" value="0"/>	Italiano <input type="text" value="0"/>
Otro <input type="text" value="texto"/>	Sensibilización de discapacidades <input type="text" value="0"/>	Otro <input type="text" value="texto"/>	Chino <input type="text" value="0"/>	Otro <input type="text" value="texto"/>	
Observaciones: <input type="text" value="texto"/>					

**13. DESCRIPCION DEL ATRACTIVO (500 caracteres)**

El Bosque Primario de Zhidil está ubicado a 30 minutos mediante vía terrestre desde Oña y su principal recursos escénico y natural es la Laguna de Yanacocha, atractivo al que se accede mediante una corta caminata y es el punto de partida de un sendero que expone la flora y fauna del lugar.

**14. ANEXOS**

**a. Archivo Fotográfico (dos) (HD)**



**Fuente:** Fotografía: Camila Campoverde, Roman Sangurima, 2019.

**b. Ubicación gráfica del Atractivo**

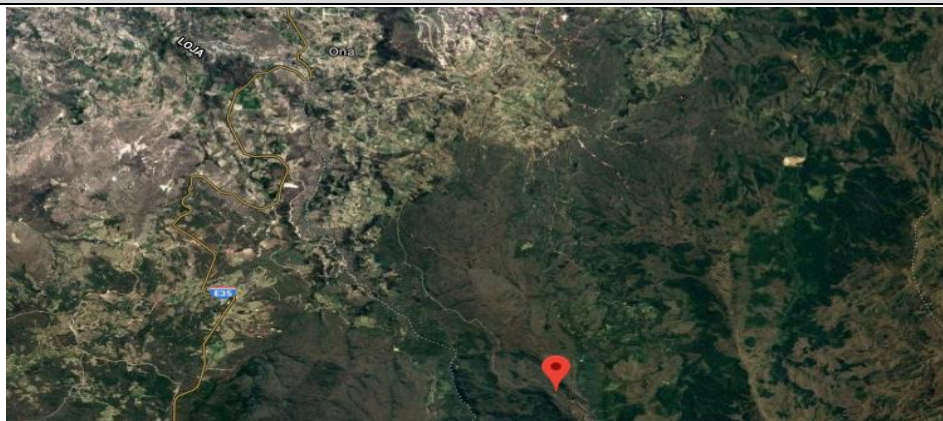

**Fuente:** <https://www.google.com/maps/place/3%C2%B032'10.4%22S+79%C2%B007'15.9%22W/@-3.5133526,-79.1387551,7821m/data=!3m1!1e3!4m5!3m4!1s0x0:0x0:8m2!3d-3.536226!4d-79.121074?hl=es>

**FIRMAS DE RESPONSABILIDAD (Obligatorio)**

ELABORADO POR:		VALIDADO POR:		APROBADO POR:	
Apellido y Nombre	Camila Campoverde y Roman Sangurima	Apellido y Nombre	Ing. Verónica Cabrera	Apellido y Nombre	
Institución	Universidad de Cuenca	Institución	GADSFO	Institución	
Cargo	Estudiantes	Cargo	Asistente administrativa de planificación y promotora turística	Cargo	
Correo Electrónico	camila.campoverde96@ucuenca.edu.ec edgar.sangurima@ucuenca.edu.ec	Correo Electrónico	vero_24_1988@hotmail.com	Correo Electrónico	
Teléfono	0995855877 / 0978973485	Teléfono	+593 99 220 1061	Teléfono	
Firma		Firma		Firma	
Fecha	18 de noviembre del 2019	Fecha	27 de mayo del 2020	Fecha	



## Anexo 19. Ficha de inventario de atractivos turísticos: Cascadas de Ingachaca

FICHA PARA EL LEVANTAMIENTO Y JERARQUIZACIÓN DE ATRACTIVOS TURÍSTICOS																													
Código del atractivo:	0	1	1	0	5	0	A	N	0	4	0	4	0	1	0	1	2												
	Provincia		Cantón		Parroquia		Categoría		Tipo		Subtipo		Jerarquía		Atractivo														
<b>1. DATOS GENERALES</b>																													
1.1 Nombre del Atractivo Turístico																													
CASCADA DE INGACHACA																													
1.2 Categoría						1.3 Tipo						1.4 Subtipo																	
ATRATIVOS_NATURALES						RÍOS						CASCADA																	
<b>2. UBICACIÓN DEL ATRACTIVO</b>																													
2.1 Provincia						2.2 Cantón						2.3 Parroquia																	
AZUAY						OÑA						SAN FELIPE DE OÑA																	
2.4 Barrio, Sector o Comuna						2.5 Calle Principal			2.6 Número			2.7 Transversal																	
COMUNA MARCO PEREZ DE CASTILLA						VÍA SARAGURO - YACUAMBI																							
2.8 Latitud (grados decimales)						2.9 Longitud (grados decimales) <a href="#">Click</a>						2.10 Altura (msnm)																	
-3,545434						-79,123163						2874 msnm																	
2.11 Información del administrador																													
a. Tipo de Administrador: PÚBLICO						b. Nombre de la Institución: GOBIERNO AUTÓNOMO DESCENTRALIZADO DE SAN FELIPE DE OÑA						c. Precipitación Pluviométrica (mm): 1000 A 3000 mm																	
c. Nombre del Administrador: DAVID OCHOA						d. Cargo que ocupa: DIRECTOR DE COODINACIÓN DE DESARROLLO HUMANO, EQUIDAD Y GENERO						f. Correo Electrónico: davidagu.82@hotmail.com																	
e. Teléfono / Celular: (+593) 99 241 0932						Observaciones: El dueño del espacio es un adulto mayor que no cuenta con teléfono o correo electrónico																							
<b>3. CARACTERÍSTICAS DEL ATRACTIVO</b>																													
3.1 Características climatológicas <input checked="" type="checkbox"/>																													
a. Clima: Templado - húmedo						b. Temperatura(°C): 16°C						c. Precipitación Pluviométrica (mm): 1000 A 3000 mm																	
3.2 Línea de producto al que pertenece el atractivo (U) <input checked="" type="checkbox"/>																													
a. Cultura <input type="checkbox"/>						b. Naturaleza <input checked="" type="checkbox"/>						c. Aventura <input type="checkbox"/>																	
3.3 Escenario donde se localiza el atractivo turístico <input checked="" type="checkbox"/>																													
a. Prístino <input type="checkbox"/>						b. Primitivo <input checked="" type="checkbox"/>						c. Rústico Natural <input type="checkbox"/>						d. Rural <input type="checkbox"/>						e. Urbano <input type="checkbox"/>					
3.4 Ingreso al atractivo (U) <input checked="" type="checkbox"/>																													
a. Tipo de Ingreso		b. Horario de Atención				c. Atención																							
		Ingreso	Salida	Todos los días		Fines de semana y feriados		Solo días hábiles		Otro		Especificar																	
Libre	<input checked="" type="checkbox"/>	0:00	0:00	<input checked="" type="checkbox"/>		<input type="checkbox"/>		<input type="checkbox"/>		<input type="checkbox"/>		<input type="checkbox"/> texto																	
Restringido	<input type="checkbox"/>	0:00	0:00	<input type="checkbox"/>		<input type="checkbox"/>		<input type="checkbox"/>		<input type="checkbox"/>		<input type="checkbox"/> texto																	
Pagado	<input type="checkbox"/>	0:00	0:00	<input type="checkbox"/>		<input type="checkbox"/>		<input type="checkbox"/>		<input type="checkbox"/>		<input type="checkbox"/> texto																	
d. Maneja un sistema de reservas: <input type="checkbox"/>						f. Forma de Pago:		Efectivo <input type="checkbox"/>		Dinero Electrónico <input type="checkbox"/>		Depósito Bancario <input type="checkbox"/>		Tarjeta de Débito <input type="checkbox"/>															
e. Precio:		Desde 0,00	Hasta 0,00	Tarjeta de Crédito <input type="checkbox"/>				Transferencia Bancaria <input type="checkbox"/>		Cheque <input type="checkbox"/>																			
g. Meses recomendables de visita:																													
Observaciones: texto																													





4. ACCESIBILIDAD Y CONECTIVIDAD AL ATRACTIVO								SI	<input checked="" type="checkbox"/>	NO	<input type="checkbox"/>	S/I	<input type="checkbox"/>				
a. Nombre de la ciudad o poblado más cercano (Que presente condiciones mínimas de servicios):								CENTRO DE OÑA									
b. Distancia desde la ciudad o poblado más cercano:		15 km	c. Tiempo estimado de desplazamiento en auto:		de 0:30 h/min	d. Coordenadas (grados decimales):		Lat.:	-3.469705	Long.:	-79.154505						
Observaciones: <a href="#">texto</a>																	
4.2 Vías de Acceso (M) <input checked="" type="checkbox"/>																	
		Tipo de vía	Coordenada de inicio	Coordenada de fin	Distancia (km)	Tipo de material	Estado										
a. Terrestre (M) <input checked="" type="checkbox"/>	a. Primer orden	<input checked="" type="checkbox"/>	-3,536776, -79,179296	-3,459863, -79,162016	15	CONCRETO	Bueno										
	b. Segundo orden	<input checked="" type="checkbox"/>	-3.54725, -79.11361	-3.60807, -79.19189	15.8	LASTRE	Malo										
	c. Tercer orden	<input type="checkbox"/>	0	0	0	texto											
Observaciones: <a href="#">texto</a>																	
b. Acuático (U) <input type="checkbox"/>	Marítimo <input type="checkbox"/>	Puerto / Muelle de partida	<a href="#">texto</a>	Estado		Puerto / Muelle de Llegada	<a href="#">texto</a>	Estado									
	Lacustre <input type="checkbox"/>	Puerto / Muelle de partida	<a href="#">texto</a>			Puerto / Muelle de Llegada	<a href="#">texto</a>										
	Fluvial <input type="checkbox"/>	Puerto / Muelle de partida	<a href="#">texto</a>			Puerto / Muelle de Llegada	<a href="#">texto</a>										
Observaciones: <a href="#">texto</a>																	
c. Aéreo (U) <input type="checkbox"/>		Nacional: <input type="checkbox"/>				Internacional: <input type="checkbox"/>											
Observaciones: <a href="#">texto</a>																	
4.3 Servicio de transporte (M) <input checked="" type="checkbox"/>																	
a. Bus <input type="checkbox"/>	b. Buseta <input type="checkbox"/>	c. Transporte 4x4 <input checked="" type="checkbox"/>	d. Taxi <input checked="" type="checkbox"/>	e. Moto taxi <input type="checkbox"/>	f. Teleférico <input type="checkbox"/>												
g. Lancha <input type="checkbox"/>	h. Bote <input type="checkbox"/>	i. Barco <input type="checkbox"/>	j. Canoa <input type="checkbox"/>	k. Avión <input type="checkbox"/>	l. Avioneta <input type="checkbox"/>												
m. Helicóptero <input type="checkbox"/>	n. Otro <input type="checkbox"/>	Especifique															
Observaciones: <a href="#">Es recomendable visitar en un transporte 4x4 por la condición de la vía.</a>																	
4.3.1 Detalle de transporte hacia el atractivo (M) <input checked="" type="checkbox"/>																	
a. Nombre de la cooperativa o asociación que presta el servicio		b. Estación / terminal	c. Frecuencia				d. Detalle (Traslado origen / destino)										
			Día	Semana	Mes	Eventual											
<a href="#">COOPERATIVA DE TAXIS OÑA EXPRESS CIA. LTDA</a>		<a href="#">27 DE FEBRERO Y SAN FELIPE DE OÑA</a>	<input checked="" type="checkbox"/>	<input type="checkbox"/>	<input type="checkbox"/>	<input type="checkbox"/>	<a href="#">PARQUE CENTRAL / ENTRADA AL CANAL DE INGACHACA</a>										
<a href="#">TRANSPORTE MIXTO TRANSOÑA S.A.</a>		<a href="#">27 DE FEBRERO Y SAN FELIPE DE OÑA</a>	<input checked="" type="checkbox"/>	<input type="checkbox"/>	<input type="checkbox"/>	<input type="checkbox"/>	<a href="#">PARQUE CENTRAL / ENTRADA AL CANAL DE INGACHACA</a>										
<a href="#">texto</a>		<a href="#">texto</a>	<input type="checkbox"/>	<input type="checkbox"/>	<input type="checkbox"/>	<input type="checkbox"/>	<a href="#">texto</a>										
<a href="#">texto</a>		<a href="#">texto</a>	<input type="checkbox"/>	<input type="checkbox"/>	<input type="checkbox"/>	<input type="checkbox"/>	<a href="#">texto</a>										
<a href="#">texto</a>		<a href="#">texto</a>	<input type="checkbox"/>	<input type="checkbox"/>	<input type="checkbox"/>	<input type="checkbox"/>	<a href="#">texto</a>										
4.4 Condiciones de accesibilidad del atractivo turístico al medio físico para personas con discapacidad (M) <input checked="" type="checkbox"/>																	
General <input type="checkbox"/>	Discapacidad Física <input type="checkbox"/>	Discapacidad Visual <input type="checkbox"/>	Discapacidad Auditiva <input type="checkbox"/>	Discapacidad Intelectual o Psicosocial <input type="checkbox"/>	d. No es accesible <input checked="" type="checkbox"/>												
Observaciones: <a href="#">texto</a>																	
4.5 Señalización <input type="checkbox"/>																	
a. Señalización de aproximación al atractivo <input type="checkbox"/>		Estado (U)		Bueno <input type="checkbox"/>	Regular <input type="checkbox"/>	Malo <input type="checkbox"/>											
Observaciones: <a href="#">Se recomienda visitar el atractivo con un guía ya que en este lugar están ubicados otros recursos naturales en donde no se señala el nombre de cada recurso.</a>																	
5. PLANTA TURÍSTICA / COMPLEMENTARIOS												SI	<input checked="" type="checkbox"/>	NO	<input type="checkbox"/>	S/I	<input type="checkbox"/>
5.1 Planta turística (M) <input checked="" type="checkbox"/>																	
a. En el Atractivo <input type="checkbox"/>						b. En la ciudad o poblado cercano <input checked="" type="checkbox"/>											
Alojamiento <input type="checkbox"/>	Establecimientos registrados	Número de Habitaciones	Número de Plazas	Alojamiento <input checked="" type="checkbox"/>	Establecimientos registrados	Número de Habitaciones	Número de Plazas										
Hotel <input type="checkbox"/>	0	0	0	Hotel <input type="checkbox"/>	0	0	0										
Hostal <input type="checkbox"/>	0	0	0	Hostal <input checked="" type="checkbox"/>	1	15	23										
Hostería <input type="checkbox"/>	0	0	0	Hostería <input type="checkbox"/>	0	0	0										
Hacienda Turística <input type="checkbox"/>	0	0	0	Hacienda Turística <input type="checkbox"/>	0	0	0										
Lodge <input type="checkbox"/>	0	0	0	Lodge <input type="checkbox"/>	0	0	0										
Resort <input type="checkbox"/>	0	0	0	Resort <input type="checkbox"/>	0	0	0										
Refugio <input type="checkbox"/>	0	0	0	Refugio <input type="checkbox"/>	0	0	0										
Campamento Turístico <input type="checkbox"/>	0	0	0	Campamento Turístico <input type="checkbox"/>	0	0	0										
Casa de Huéspedes <input type="checkbox"/>	0	0	0	Casa de Huéspedes <input type="checkbox"/>	0	0	0										
Observaciones: <a href="#">texto</a>				Observaciones: <a href="#">Establecimiento registrado en el Consolidado Nacional del Ministerio del Turismo</a>													



Alimentos y bebidas <input type="checkbox"/>				Establecimientos registrados	Número de Mesas	Número de Plazas	Alimentos y bebidas <input checked="" type="checkbox"/>				Establecimientos registrados	Número de Mesas	Número de Plazas		
Restaurantes	<input type="checkbox"/>			0	0	0	Restaurantes	<input checked="" type="checkbox"/>			9	63	253		
Cafeterías	<input type="checkbox"/>			0	0	0	Cafeterías	<input type="checkbox"/>			0	0	0		
Bares	<input type="checkbox"/>			0	0	0	Bares	<input type="checkbox"/>			0	0	0		
Fuentes de soda	<input type="checkbox"/>			0	0	0	Fuentes de soda	<input type="checkbox"/>			0	0	0		
Observaciones: <a href="#">texto</a>							Observaciones: <a href="#">Existen 9 restaurantes registrados en el consolidado nacional y 7 no registrados, además de un cafetería.</a>								
Agencias de Viaje <input type="checkbox"/>				Establecimientos registrados			Agencias de Viaje <input type="checkbox"/>				Establecimientos registrados				
Mayoristas	<input type="checkbox"/>			0			Mayoristas	<input type="checkbox"/>			0				
Internacionales	<input type="checkbox"/>			0			Internacionales	<input type="checkbox"/>			0				
Operadoras	<input type="checkbox"/>			0			Operadoras	<input type="checkbox"/>			0				
Observaciones: <a href="#">texto</a>							Observaciones: <a href="#">texto</a>								
Guía	Local	Nacional	Nacional Especializado	Cultura	0			Guía	Local	Nacional	Nacional Especializado	Cultura	0		
<input type="checkbox"/>	0	0	0	Aventura	0			<input type="checkbox"/>	0	0	0	Aventura	0		
Observaciones: <a href="#">texto</a>							Observaciones: <a href="#">texto</a>								
5.2 Facilidades en el entorno al atractivo <input type="checkbox"/>															
Categoría (M)		Tipo (M)		Cantidad	Coordenadas	Administrador	Accesibilidad universal	Estado (U)							
a. De apoyo a la gestión turística <input type="checkbox"/>		Punto de Información		<input type="checkbox"/>	0	0	<a href="#">texto</a>	<input type="checkbox"/>	<input type="checkbox"/>	<input type="checkbox"/>	<input type="checkbox"/>				
		I-Tur		<input type="checkbox"/>	0	0	<a href="#">texto</a>	<input type="checkbox"/>	<input type="checkbox"/>	<input type="checkbox"/>	<input type="checkbox"/>				
		Centro de interpretación		<input type="checkbox"/>	0	0	<a href="#">texto</a>	<input type="checkbox"/>	<input type="checkbox"/>	<input type="checkbox"/>	<input type="checkbox"/>				
		Centro de facilitación turística		<input type="checkbox"/>	0	0	<a href="#">texto</a>	<input type="checkbox"/>	<input type="checkbox"/>	<input type="checkbox"/>	<input type="checkbox"/>				
		Centro de recepción de visitantes		<input type="checkbox"/>	0	0	<a href="#">texto</a>	<input type="checkbox"/>	<input type="checkbox"/>	<input type="checkbox"/>	<input type="checkbox"/>				
b. De observación y vigilancia <input type="checkbox"/>		Garitas de guardianía		<input type="checkbox"/>	0	0	<a href="#">texto</a>	<input type="checkbox"/>	<input type="checkbox"/>	<input type="checkbox"/>	<input type="checkbox"/>				
		Miradores		<input type="checkbox"/>	0	0	<a href="#">texto</a>	<input type="checkbox"/>	<input type="checkbox"/>	<input type="checkbox"/>	<input type="checkbox"/>				
		Torres de avistamiento de aves		<input type="checkbox"/>	0	0	<a href="#">texto</a>	<input type="checkbox"/>	<input type="checkbox"/>	<input type="checkbox"/>	<input type="checkbox"/>				
		Torres de vigilancia para salvavidas		<input type="checkbox"/>	0	0	<a href="#">texto</a>	<input type="checkbox"/>	<input type="checkbox"/>	<input type="checkbox"/>	<input type="checkbox"/>				
c. De recorrido y descanso <input type="checkbox"/>		Senderos		<input type="checkbox"/>	0	0	<a href="#">texto</a>	<input type="checkbox"/>	<input type="checkbox"/>	<input type="checkbox"/>	<input type="checkbox"/>				
		Estaciones de sombra y descanso		<input type="checkbox"/>	0	0	<a href="#">texto</a>	<input type="checkbox"/>	<input type="checkbox"/>	<input type="checkbox"/>	<input type="checkbox"/>				
		Áreas de acampar		<input type="checkbox"/>	0	0	<a href="#">texto</a>	<input type="checkbox"/>	<input type="checkbox"/>	<input type="checkbox"/>	<input type="checkbox"/>				
		Refugio de alta montaña		<input type="checkbox"/>	0	0	<a href="#">texto</a>	<input type="checkbox"/>	<input type="checkbox"/>	<input type="checkbox"/>	<input type="checkbox"/>				
d. De servicio <input type="checkbox"/>		Baterías sanitarias		<input type="checkbox"/>	0	0	<a href="#">texto</a>	<input type="checkbox"/>	<input type="checkbox"/>	<input type="checkbox"/>	<input type="checkbox"/>				
		Estacionamientos		<input type="checkbox"/>	0	0	<a href="#">texto</a>	<input type="checkbox"/>	<input type="checkbox"/>	<input type="checkbox"/>	<input type="checkbox"/>				
e. Otros <input type="checkbox"/>				<input type="checkbox"/>	0	0	<a href="#">texto</a>	<input type="checkbox"/>	<input type="checkbox"/>	<input type="checkbox"/>	<input type="checkbox"/>				
Observaciones: <a href="#">texto</a>															
5.3 Complementarios a la actividad turística (M) <input checked="" type="checkbox"/>															
a. En el Atractivo <input type="checkbox"/>							b. En la ciudad o poblado cercano <input checked="" type="checkbox"/>								
Alquiler y venta de equipo especializado <input type="checkbox"/>			Venta de artesanías y merchandising <input type="checkbox"/>				Alquiler y venta de equipo especializado <input type="checkbox"/>			Venta de artesanías y merchandising <input type="checkbox"/>					
Casa de cambio <input type="checkbox"/>	Cajero automático <input type="checkbox"/>	Otro <input type="checkbox"/>					Casa de cambio <input type="checkbox"/>	Cajero automático <input checked="" type="checkbox"/>	Otro <input type="checkbox"/>						
Especifique: <a href="#">texto</a>							Especifique: <a href="#">Cajero automático perteneciente a la cooperativa Jardín Azuayo</a>								
Observaciones: <a href="#">texto</a>															



6. ESTADO DE CONSERVACIÓN E INTEGRACIÓN ATRACTIVO / ENTORNO				SI	<input checked="" type="checkbox"/>	NO	<input type="checkbox"/>	S/I	<input type="checkbox"/>
<b>6.1 Atractivo (U)</b>				<input checked="" type="checkbox"/>					
a. Conservado	<input type="checkbox"/>	b. Alterado	<input checked="" type="checkbox"/>	c. En proceso de deterioro	<input type="checkbox"/>	d. Deteriorado	<input type="checkbox"/>		
Observaciones:				texto					
6.1.1 Factores de alteración y deterioro (M)									
6.1.1.1 Naturales (M)				6.1.1.2 Antrópicos / Antropogénicos (M)					
a. Erosión	<input type="checkbox"/>	a. Actividades agrícolas y ganaderas	<input checked="" type="checkbox"/>	b. Actividades forestales	<input type="checkbox"/>	c. Actividades extractivas / minería	<input type="checkbox"/>		
b. Humedad	<input type="checkbox"/>	d. Actividades industriales	<input type="checkbox"/>	e. Negligencia / abandono	<input type="checkbox"/>	f. Huaquearía	<input type="checkbox"/>		
c. Desastres naturales	<input type="checkbox"/>	g. Conflicto de tenencia	<input type="checkbox"/>	h. Condiciones de uso y exposición	<input type="checkbox"/>	i. Falta de mantenimiento	<input type="checkbox"/>		
d. Flora/Fauna	<input type="checkbox"/>	j. Contaminación del ambiente	<input checked="" type="checkbox"/>	k. Generación de residuos	<input type="checkbox"/>	l. Expansión urbana	<input type="checkbox"/>		
e. Clima	<input type="checkbox"/>	m. Conflicto político / social	<input type="checkbox"/>	n. Desarrollo industrial / comercial	<input type="checkbox"/>	o. Vandalismo	<input type="checkbox"/>		
Otro	<input type="checkbox"/>	Especifique: texto							
Observaciones:				Se ha construido un canal de riego de cemento.					
<b>6.2 Entorno (U)</b>				<input checked="" type="checkbox"/>					
a. Conservado	<input type="checkbox"/>	b. Alterado	<input checked="" type="checkbox"/>	c. En proceso de deterioro	<input type="checkbox"/>	d. Deteriorado	<input type="checkbox"/>		
Observaciones:				texto					
6.2.1 Factores de alteración y deterioro (M)									
6.2.1.1 Naturales (M)				6.2.1.2 Antrópicos / Antropogénicos (M)					
a. Erosión	<input type="checkbox"/>	a. Actividades agrícolas y ganaderas	<input checked="" type="checkbox"/>	b. Actividades forestales	<input type="checkbox"/>	c. Actividades extractivas / minería	<input type="checkbox"/>		
b. Humedad	<input type="checkbox"/>	d. Actividades industriales	<input type="checkbox"/>	e. Negligencia / abandono	<input type="checkbox"/>	f. Huaquearía	<input type="checkbox"/>		
c. Desastres naturales	<input type="checkbox"/>	g. Conflicto de tenencia	<input type="checkbox"/>	h. Condiciones de uso y exposición	<input type="checkbox"/>	i. Falta de mantenimiento	<input type="checkbox"/>		
d. Flora/Fauna	<input type="checkbox"/>	j. Contaminación del ambiente	<input checked="" type="checkbox"/>	k. Generación de residuos	<input type="checkbox"/>	l. Expansión urbana	<input type="checkbox"/>		
e. Clima	<input type="checkbox"/>	m. Conflicto político / social	<input type="checkbox"/>	n. Desarrollo industrial / comercial	<input type="checkbox"/>	o. Vandalismo	<input type="checkbox"/>		
Otro	<input type="checkbox"/>	Especifique: texto							
Observaciones:				Se ha construido un canal de riego de cemento.					
<b>6.3. Declaratoria del espacio turístico asociado al atractivo</b>				<input type="checkbox"/>					
a. Declarante:	texto	b. Denominación:	texto	b. Fecha de declaración:	texto	c. Alcance:	texto		
Observaciones:				texto					
7. HIGIENE Y SEGURIDAD TURÍSTICA				SI	<input checked="" type="checkbox"/>	NO	<input type="checkbox"/>	S/I	<input type="checkbox"/>
<b>7.1 Servicios Básicos</b>				<input checked="" type="checkbox"/>					
<b>a. En el atractivo</b>				<input type="checkbox"/>					
<b>b. En la ciudad o poblado mas cercano</b>				<input checked="" type="checkbox"/>					
Agua:	<input type="checkbox"/>	Agua	<input checked="" type="checkbox"/>	Entubada					
Especifique: texto				Especifique: texto					
Energía eléctrica:	<input type="checkbox"/>	Energía eléctrica	<input checked="" type="checkbox"/>	Red eléctrica de servicio público					
Especifique: texto				Especifique: texto					
Saneamiento:	<input type="checkbox"/>	Saneamiento:	<input checked="" type="checkbox"/>	Red pública					
Especifique: texto				Especifique: texto					
Disposición de desechos	<input type="checkbox"/>	Disposición de desechos	<input checked="" type="checkbox"/>	Carro Recolector					
Especifique: texto				Especifique: texto					
Observaciones:				texto					



7.2 Señalética en el atractivo <input type="checkbox"/>								
7.2.1 Ambiente	7.2.2. Tipo	7.2.3. Materialidad				7.2.4. Estado		
		a. Madera	b. Aluminio	c. Otro	Especifique	B	R	M
En áreas urbanas <input type="checkbox"/>	Pictograma de atractivos naturales	0	0	0	texto	<input type="checkbox"/>	<input type="checkbox"/>	<input type="checkbox"/>
	Pictograma de atractivos culturales	0	0	0	texto	<input type="checkbox"/>	<input type="checkbox"/>	<input type="checkbox"/>
	Pictograma de actividades turísticas	0	0	0	texto	<input type="checkbox"/>	<input type="checkbox"/>	<input type="checkbox"/>
	Pictograma de servicios de apoyo	0	0	0	texto	<input type="checkbox"/>	<input type="checkbox"/>	<input type="checkbox"/>
	Pictogramas de restricción	0	0	0	texto	<input type="checkbox"/>	<input type="checkbox"/>	<input type="checkbox"/>
	Tótems de atractivos turísticos	0	0	0	texto	<input type="checkbox"/>	<input type="checkbox"/>	<input type="checkbox"/>
	Tótems de sitio	0	0	0	texto	<input type="checkbox"/>	<input type="checkbox"/>	<input type="checkbox"/>
	Tótems direccionales	0	0	0	texto	<input type="checkbox"/>	<input type="checkbox"/>	<input type="checkbox"/>
En áreas naturales <input type="checkbox"/>	Pictograma de atractivos naturales	0	0	0	texto	<input type="checkbox"/>	<input type="checkbox"/>	<input type="checkbox"/>
	Pictograma de atractivos culturales	0	0	0	texto	<input type="checkbox"/>	<input type="checkbox"/>	<input type="checkbox"/>
	Pictograma de actividades turísticas	0	0	0	texto	<input type="checkbox"/>	<input type="checkbox"/>	<input type="checkbox"/>
	Pictograma de servicios de apoyo	0	0	0	texto	<input type="checkbox"/>	<input type="checkbox"/>	<input type="checkbox"/>
	Pictogramas de restricción	0	0	0	texto	<input type="checkbox"/>	<input type="checkbox"/>	<input type="checkbox"/>
	Señales turísticas de aproximación	0	0	0	texto	<input type="checkbox"/>	<input type="checkbox"/>	<input type="checkbox"/>
	Paneles de direccionamiento hacia atractivos	0	0	0	texto	<input type="checkbox"/>	<input type="checkbox"/>	<input type="checkbox"/>
	Panel informativo de atractivos	0	0	0	texto	<input type="checkbox"/>	<input type="checkbox"/>	<input type="checkbox"/>
	Panel informativo de direccionamiento hacia atractivos, servicios y actividades	0	0	0	texto	<input type="checkbox"/>	<input type="checkbox"/>	<input type="checkbox"/>
	Mesas interpretativas	0	0	0	texto	<input type="checkbox"/>	<input type="checkbox"/>	<input type="checkbox"/>
	Tótem de sitio	0	0	0	texto	<input type="checkbox"/>	<input type="checkbox"/>	<input type="checkbox"/>
Tótem de direccionamiento	0	0	0	texto	<input type="checkbox"/>	<input type="checkbox"/>	<input type="checkbox"/>	
Letreros informativos <input type="checkbox"/>	De información botánica	0	0	0	texto	<input type="checkbox"/>	<input type="checkbox"/>	<input type="checkbox"/>
	Normativos de concienciación	0	0	0	texto	<input type="checkbox"/>	<input type="checkbox"/>	<input type="checkbox"/>
Señalética interna de seguridad <input type="checkbox"/>	Protección de los elementos del atractivo	0	0	0	texto	<input type="checkbox"/>	<input type="checkbox"/>	<input type="checkbox"/>
Otros <input type="checkbox"/>	texto							
Observaciones: texto								



<b>7.3 Salud (más cercano) (M)</b> <input checked="" type="checkbox"/>							
<b>a. En el atractivo</b> <input type="checkbox"/>			<b>b. En la ciudad o poblado mas cercano</b> <input checked="" type="checkbox"/>				
Hospital o Clínica	<input type="checkbox"/>	Cantidad	0	Hospital o Clínica	<input type="checkbox"/>	Cantidad	0
Puesto / Centro de salud	<input type="checkbox"/>		0	Puesto / Centro de salud	<input checked="" type="checkbox"/>		1
Dispensario médico	<input type="checkbox"/>		0	Dispensario médico	<input type="checkbox"/>		0
Botiquín de primeros auxilios	<input type="checkbox"/>		0	Botiquín de primeros auxilios	<input type="checkbox"/>		0
Otros	<input type="checkbox"/>		0	Otros	<input type="checkbox"/>		0
Observaciones: Atención: domingo a domingo. Dirección: calle 24 de mayo. Teléfono: 2434120							
<b>7.4 Seguridad (M)</b> <input checked="" type="checkbox"/>							
a. Privada	<input type="checkbox"/>	Detalle	texto				
b. Policía nacional	<input checked="" type="checkbox"/>		ECU 911				
c. Policía metropolitana / Municipal	<input type="checkbox"/>		texto				
d. Otra	<input type="checkbox"/>		texto				
Observaciones: texto							
<b>7.5 Servicio de comunicación de uso público (M)</b> <input checked="" type="checkbox"/>							
<b>a. En el atractivo</b> <input type="checkbox"/>			<b>b. En la ciudad o poblado mas cercano</b> <input checked="" type="checkbox"/>				
Telefonía (M) <input type="checkbox"/> Conexión a internet (M) <input type="checkbox"/>			Telefonía (M) <input checked="" type="checkbox"/> Conexión a internet (M) <input checked="" type="checkbox"/>				
Fija <input type="checkbox"/>	Línea telefónica <input type="checkbox"/>	Fibra óptica <input type="checkbox"/>	Fija <input checked="" type="checkbox"/>	Línea telefónica <input type="checkbox"/>	Fibra óptica <input type="checkbox"/>		
Móvil <input type="checkbox"/>	Satélite <input type="checkbox"/>	Redes inalámbricas <input type="checkbox"/>	Móvil <input checked="" type="checkbox"/>	Satélite <input type="checkbox"/>	Redes inalámbricas <input checked="" type="checkbox"/>		
Satelital <input type="checkbox"/>	Telefonía móvil <input type="checkbox"/>		Satelital <input type="checkbox"/>	Telefonía móvil <input type="checkbox"/>			
Observaciones: texto							
Radio portátil (U) <input type="checkbox"/>							
De uso exclusivo para el visitante <input type="checkbox"/>		De uso exclusivo para comunicación interna <input type="checkbox"/>		De uso exclusivo en caso de emergencia <input type="checkbox"/>			
Observaciones: texto							
<b>7.6 Multiamenazas (M)</b> <input type="checkbox"/>							
Deslaves <input type="checkbox"/>		Sismos <input type="checkbox"/>		Erupciones volcánicas <input type="checkbox"/>			
Sequía <input type="checkbox"/>		Inundaciones <input type="checkbox"/>		Aguajes <input type="checkbox"/>			
Incendios forestales <input type="checkbox"/>		Tsunami <input type="checkbox"/>					
¿Existe un plan de contingencia en caso de catástrofes? <input type="checkbox"/>		Institución que elaboró el documento. texto		Nombre del documento: texto			
		Año de elaboración: de 0					
Observaciones: texto							
<b>8. POLÍTICAS Y REGULACIONES</b> SI <input type="checkbox"/> NO <input checked="" type="checkbox"/> S/I <input type="checkbox"/>							
a. ¿El GAD cuenta con el Plan de Desarrollo Turístico Territorial?		SI <input type="checkbox"/> NO <input type="checkbox"/>		Año de elaboración:			
b. ¿El atractivo se encuentra dentro de la planificación turística territorial (GAD'S)?		SI <input type="checkbox"/> NO <input type="checkbox"/>		Especifique:			
texto							
c. ¿Existen normativas que se apliquen para el desarrollo de la actividad turística en el atractivo?		SI <input type="checkbox"/> NO <input type="checkbox"/>		Especifique:			
texto							
d. ¿Existen ordenanzas que se apliquen para el desarrollo de la actividad turística en el atractivo?		SI <input type="checkbox"/> NO <input type="checkbox"/>		Especifique:			
texto							
Observaciones: texto							



9. ACTIVIDADES QUE SE PRACTICAN (U)		SI <input checked="" type="checkbox"/>	NO <input type="checkbox"/>	S/I <input type="checkbox"/>
<b>9.1 ATRACTIVOS NATURALES (M) <input checked="" type="checkbox"/></b>				
9.1.1 En el Agua (M) <input type="checkbox"/>				
a. Buceo	<input type="checkbox"/>	b. Kayak de mar	<input type="checkbox"/>	c. Kayak lacustre
	<input type="checkbox"/>	d. Kayak de Río	<input type="checkbox"/>	e. Surf
	<input type="checkbox"/>		<input type="checkbox"/>	<input type="checkbox"/>
f. Kite surf	<input type="checkbox"/>	g. Rafting	<input type="checkbox"/>	h. Snorkel
	<input type="checkbox"/>	i. Tubing	<input type="checkbox"/>	j. Regata
	<input type="checkbox"/>		<input type="checkbox"/>	<input type="checkbox"/>
k. Paseo en panga	<input type="checkbox"/>	l. Paseo en bote	<input type="checkbox"/>	m. Paseo en lancha
	<input type="checkbox"/>		<input type="checkbox"/>	n. Paseo en moto acuática
	<input type="checkbox"/>		<input type="checkbox"/>	o. Parasailing
	<input type="checkbox"/>		<input type="checkbox"/>	<input type="checkbox"/>
p. Esquí acuático	<input type="checkbox"/>	q. Banana flotante	<input type="checkbox"/>	r. Boya
	<input type="checkbox"/>		<input type="checkbox"/>	s. Pesca deportiva
	<input type="checkbox"/>		<input type="checkbox"/>	Otro <input type="checkbox"/>
Observaciones: <a href="#">texto</a>				
9.1.2 En el Aire (M) <input type="checkbox"/>				
a. Alas Delta	<input type="checkbox"/>	b. Canopy	<input type="checkbox"/>	c. Parapente
	<input type="checkbox"/>		<input type="checkbox"/>	d. Otro
	<input type="checkbox"/>		<input type="checkbox"/>	<a href="#">texto</a>
Observaciones: <a href="#">texto</a>				
9.1.3 En Superficie Terrestre (M) <input checked="" type="checkbox"/>				
a. Montañismo	<input type="checkbox"/>	b. Escalada	<input type="checkbox"/>	c. Senderismo
	<input type="checkbox"/>		<input type="checkbox"/>	d. Cicloturismo
	<input type="checkbox"/>		<input type="checkbox"/>	e. Canyoning
	<input type="checkbox"/>		<input type="checkbox"/>	<input type="checkbox"/>
f. Exploración de cuevas	<input type="checkbox"/>	g. Actividades Recreativas	<input type="checkbox"/>	h. Cabalgata
	<input type="checkbox"/>		<input type="checkbox"/>	i. Caminata
	<input type="checkbox"/>		<input checked="" type="checkbox"/>	j. Camping
	<input type="checkbox"/>		<input type="checkbox"/>	<input type="checkbox"/>
k. Picnic	<input type="checkbox"/>	l. Observación de flora y fauna	<input type="checkbox"/>	m. Observación de astros
	<input type="checkbox"/>		<input type="checkbox"/>	n. Otro
	<input type="checkbox"/>		<input type="checkbox"/>	<a href="#">texto</a>
Observaciones: <a href="#">texto</a>				
<b>9.2 ATRACTIVOS CULTURALES (U) <input type="checkbox"/></b>				
9.2.1 Tangibles e intangibles <input type="checkbox"/>				
a. Recorridos guiados	<input type="checkbox"/>	b. Recorrido autoguiados	<input type="checkbox"/>	c. Visita a talleres artísticos
	<input type="checkbox"/>		<input type="checkbox"/>	<input type="checkbox"/>
h. Participación en talleres artísticos	<input type="checkbox"/>	d. Visita a talleres artesanales	<input type="checkbox"/>	i. Participación en talleres artesanales
	<input type="checkbox"/>		<input type="checkbox"/>	<input type="checkbox"/>
e. Exposiciones temáticas permanentes, temporales y eventuales	<input type="checkbox"/>	f. Exhibición de piezas, muestras, obras, etc., originales.	<input type="checkbox"/>	i. Actividades vivenciales y/o lúdicas
	<input type="checkbox"/>		<input type="checkbox"/>	<input type="checkbox"/>
g. Presentaciones o representaciones en vivo	<input type="checkbox"/>	h. Muestras audiovisuales	<input type="checkbox"/>	g. Fotografía
	<input type="checkbox"/>		<input type="checkbox"/>	<input type="checkbox"/>
j. Degustación de platos tradicionales	<input type="checkbox"/>	l. Participación de la celebración	<input type="checkbox"/>	m. Compra de artesanías
	<input type="checkbox"/>		<input type="checkbox"/>	<input type="checkbox"/>
n. Convivencia	<input type="checkbox"/>	o. Medicina ancestral	<input type="checkbox"/>	Otro <input type="checkbox"/>
	<input type="checkbox"/>		<input type="checkbox"/>	<a href="#">texto</a>
Observaciones: <a href="#">texto</a>				
10. PROMOCIÓN Y COMERCIALIZACIÓN DEL ATRACTIVO		SI <input type="checkbox"/>	NO <input checked="" type="checkbox"/>	S/I <input type="checkbox"/>
<b>10.1. Medios de Promoción del Atractivo (M)</b>				
¿Existe un plan de promoción turística cantonal? SI <input type="checkbox"/> NO <input type="checkbox"/> Especifique: <a href="#">texto</a>				
¿El Atractivo se encuentra incluido en el plan de promoción turístico cantonal? SI <input type="checkbox"/> NO <input type="checkbox"/>				



Medio Promocional		Dirección y nombre de los medios promocionales		Periodicidad de la promoción									
a. Página WEB	<input type="checkbox"/>	URL:	<input type="text" value="texto"/>	Ninguna									
b. Red Social	<input type="checkbox"/>	Nombre:	<input type="text" value="texto"/>	Ninguna									
c. Revistas Especializadas	<input type="checkbox"/>	Nombre:	<input type="text" value="texto"/>	Ninguna									
d. Material POP	<input type="checkbox"/>	Nombre:	<input type="text" value="texto"/>	Ninguna									
e. Oficina de Información Turística	<input type="checkbox"/>	Nombre:	<input type="text" value="texto"/>	Ninguna									
f. Medios de comunicación (radio, tv, prensa)	<input type="checkbox"/>	Nombre:	<input type="text" value="texto"/>	Ninguna									
g. Asistencia a ferias turísticas	<input type="checkbox"/>	Nombre:	<input type="text" value="texto"/>	Ninguna									
h. Otro	<input type="checkbox"/>	Nombre:	<input type="text" value=""/>	Ninguna									
Observaciones: <input type="text" value=""/>													
<b>10.2. El atractivo forma parte de una oferta establecida (paquete turístico)</b> SI <input type="checkbox"/> NO <input type="checkbox"/> Especifique: <input type="text" value="texto"/>													
Observaciones: <input type="text" value="texto"/>													
<b>11. REGISTRO DE VISITANTES Y AFLUENCIA (M)</b> SI <input type="checkbox"/> NO <input checked="" type="checkbox"/> S/I <input type="checkbox"/>													
<b>11.1. Frecuencia de visita según datos estadísticos</b> <input type="checkbox"/>													
a. ¿Posee un sistema de registro de visitantes? SI <input type="checkbox"/> NO <input type="checkbox"/> Tipo: Digital <input type="checkbox"/> Papel <input type="checkbox"/> Años de registro <input type="text" value="0"/>													
b. ¿Se genera reporte de estadísticas de visita al atractivo? SI <input type="checkbox"/> NO <input type="checkbox"/> Frecuencia de los reportes: <input type="text" value="Ninguna"/>													
c. Temporalidad de visita al atractivo													
Alta (meses)	<input type="checkbox"/>	Especifique	<input type="text" value="texto"/>	Número de visitantes	<input type="text" value="0"/>								
Baja (meses)	<input type="checkbox"/>		<input type="text" value="texto"/>		<input type="text" value="0"/>								
d. Llegada de turistas													
<input type="checkbox"/>	Turista nacional	Llegadas mensuales	Total anual	<input type="checkbox"/>	Turista extranjero	Llegadas mensuales	Total Anual						
Ciudades de origen	<input type="text" value="texto"/>	<input type="text" value="0"/>	<input type="text" value="0"/>	Países de origen	<input type="text" value="texto"/>	<input type="text" value="0"/>	<input type="text" value="0"/>						
	<input type="text" value="texto"/>	<input type="text" value="0"/>	<input type="text" value="0"/>		<input type="text" value="texto"/>	<input type="text" value="0"/>	<input type="text" value="0"/>						
	<input type="text" value="texto"/>	<input type="text" value="0"/>	<input type="text" value="0"/>		<input type="text" value="texto"/>	<input type="text" value="0"/>	<input type="text" value="0"/>						
Observaciones: <input type="text" value="texto"/>													
<b>11.2. Frecuencia de visita según informantes clave</b> <input type="checkbox"/>													
Nombre del Informante Clave: <input type="text" value="texto"/>				Contactos: <input type="text" value="(+593)"/>									
Demanda según días de visita <input type="checkbox"/>				Demanda según frecuencia de visita <input type="checkbox"/>									
Lunes a viernes	<input type="text" value="0"/>	Fines de semana	<input type="text" value="0"/>	Días feriados	<input type="text" value="0"/>	Permanente	<input type="checkbox"/>	Estacional	<input type="checkbox"/>	Esporádica	<input type="checkbox"/>	Inexistente	<input type="checkbox"/>
Observaciones: <input type="text" value="texto"/>													
<b>12. RECURSO HUMANO</b> SI <input checked="" type="checkbox"/> NO <input type="checkbox"/> S/I <input type="checkbox"/>													
a. Número de personas a cargo de la administración y operación del atractivo <input checked="" type="checkbox"/> <input type="text" value="2"/>						d. Número de personas especializadas en turismo <input checked="" type="checkbox"/> <input type="text" value="1"/>							
e. Número de personas con nivel de instrucción (M): <input checked="" type="checkbox"/>				f. Número de personas capacitadas por temática (M) <input checked="" type="checkbox"/>				g. Número de personas que manejan algún de idiomas (M) <input checked="" type="checkbox"/>					
Primaria	<input type="text" value="0"/>	Secundaria	<input type="text" value="0"/>	Primeros Auxilios	<input type="text" value="0"/>	Hospitalidad	<input type="text" value="1"/>	Inglés	<input type="text" value="1"/>	Alemán	<input type="text" value="0"/>		
Tercer Nivel	<input type="text" value="2"/>	Cuarto Nivel	<input type="text" value="0"/>	Atención al Cliente	<input type="text" value="0"/>	Guianza	<input type="text" value="0"/>	Francés	<input type="text" value="0"/>	Italiano	<input type="text" value="0"/>		
Otro	<input type="text" value="texto"/>			Sensibilización de discapacidades	<input type="text" value="0"/>	Otro	<input type="text" value="texto"/>	Chino	<input type="text" value="0"/>	Otro	<input type="text" value="texto"/>		
Observaciones: <input type="text" value="texto"/>													

**13. DESCRIPCION DEL ATRACTIVO (500 caracteres)**

La cascada de Ingachaca es un atractivo natural que se encuentra en estado puro a 1 hora de caminata bordeando el canal de riego de Ingachaca desde la vía Saraguro - Yacuambi. Para acceder a este atractivo se debe realizar una caminata sin sendero por varios micro climas que engloban diversos recursos escénicos.

**14. ANEXOS**

**a. Archivo Fotográfico (dos) (HD)**



**Fuente:** Fotografía: Camia Campoverde, Roman Sangurima, 2019.

**b. Ubicación gráfica del Atractivo**



**Fuente:** <https://www.google.com/maps/place/3%C2%B032'43.6%22S+79%C2%B007'23.4%22W/@-3.5087658,-79.1654906,12.67z/data=!4m5!3m4!1s0x0:0x0:018m2!3d-3.545434!4d-79.123163?hl=es>

**FIRMAS DE RESPONSABILIDAD (Obligatorio)**

ELABORADO POR:		VALIDADO POR:		APROBADO POR:	
Apellido y Nombre	Camila Campoverde y Roman Sangurima	Apellido y Nombre	Ing. Verónica Cabrera	Apellido y Nombre	
Institución	Universidad de Cuenca	Institución	GADSFO	Institución	
Cargo	Estudiantes	Cargo	Asistente administrativa de planificación y promotora turística	Cargo	
Correo Electrónico	camila.campoverde96@ucuenca.edu.ec edgar.sangurima@ucuenca.edu.ec	Correo Electrónico	vero_24_1988@hotmail.com	Correo Electrónico	
Teléfono	0995855877 / 0978973485	Teléfono	+593 99 220 1061	Teléfono	
Firma		Firma		Firma	
Fecha	18 de noviembre del 2019	Fecha	27 de mayo del 2020	Fecha	





## Anexo 20. Ficha de inventario de atractivos turísticos: Cascadas del Rodeo

FICHA PARA EL LEVANTAMIENTO Y JERARQUIZACIÓN DE ATRACTIVOS TURÍSTICOS																																							
Código del atractivo:	0	1	1	0	5	0	A	N	0	4	0	4	0	2	0	1	3																						
	Provincia		Cantón		Parroquia		Categoría		Tipo		Subtipo		Jerarquía		Atractivo																								
<b>1. DATOS GENERALES</b>																																							
1.1 Nombre del Atractivo Turístico																																							
CASCADAS DEL RODEO																																							
1.2 Categoría				1.3 Tipo				1.4 Subtipo																															
ATRATIVOS_NATURALES				RÍOS				CASCADA																															
<b>2. UBICACIÓN DEL ATRACTIVO</b>																																							
2.1 Provincia				2.2 Cantón				2.3 Parroquia																															
AZUAY				OÑA				SAN FELIPE DE OÑA																															
2.4 Barrio, Sector o Comuna				2.5 Calle Principal		2.6 Número		2.7 Transversal																															
COMUNIDAD EL RODEO																																							
2.8 Latitud (grados decimales)				2.9 Longitud (grados decimales) <a href="#">Click</a>				2.10 Altura (msnm)																															
-3,485266				-79,11405				2476 msnm																															
2.11 Información del administrador																																							
a. Tipo de Administrador:				PÚBLICO				b. Nombre de la Institución:				GOBIERNO AUTÓNOMO DESCENTRALIZADO DE SAN FELIPE DE OÑA																											
c. Nombre del Administrador:				DAVID OCHOA				d. Cargo que ocupa:				DIRECTOR DE COODINACIÓN DE DESARROLLO HUMANO, EQUIDAD Y GENERO																											
e. Teléfono / Celular:				(+593) 99 241 0932				f. Correo Electrónico:				<a href="mailto:davidagu.82@hotmail.com">davidagu.82@hotmail.com</a>																											
Observaciones:																																							
<b>3. CARACTERÍSTICAS DEL ATRACTIVO</b>																																							
3.1 Características climatológicas <input checked="" type="checkbox"/>																																							
a. Clima:				Templado - seco				b. Temperatura(°C):				16°C				c. Precipitación Pluviométrica (mm):																							
3.2 Línea de producto al que pertenece el atractivo (U) <input checked="" type="checkbox"/>																																							
a. Cultura				<input type="checkbox"/>				b. Naturaleza				<input checked="" type="checkbox"/>				c. Aventura				<input type="checkbox"/>																			
3.3 Escenario donde se localiza el atractivo turístico <input checked="" type="checkbox"/>																																							
a. Prístino				<input type="checkbox"/>				b. Primitivo				<input checked="" type="checkbox"/>				c. Rústico Natural				<input type="checkbox"/>				d. Rural				<input type="checkbox"/>				e. Urbano				<input type="checkbox"/>			
3.4 Ingreso al atractivo (U) <input checked="" type="checkbox"/>																																							
a. Tipo de Ingreso		b. Horario de Atención				c. Atención																																	
		Ingreso	Salida	Todos los días		Fines de semana y feriados		Solo días hábiles		Otro	Especificar																												
Libre	<input checked="" type="checkbox"/>	0:00	0:00	<input checked="" type="checkbox"/>		<input type="checkbox"/>		<input type="checkbox"/>		<input type="checkbox"/>	<a href="#">texto</a>																												
Restringido	<input type="checkbox"/>	0:00	0:00	<input type="checkbox"/>		<input type="checkbox"/>		<input type="checkbox"/>		<input type="checkbox"/>	<a href="#">texto</a>																												
Pagado	<input type="checkbox"/>	0:00	0:00	<input type="checkbox"/>		<input type="checkbox"/>		<input type="checkbox"/>		<input type="checkbox"/>	<a href="#">texto</a>																												
d. Maneja un sistema de reservas:				<input type="checkbox"/>				f. Forma de Pago:		Efectivo		<input type="checkbox"/>		Dinero Electrónico		<input type="checkbox"/>		Depósito Bancario		<input type="checkbox"/>		Tarjeta de Débito		<input type="checkbox"/>															
e. Precio:		Desde	0,00	Hasta	0,00	Tarjeta de Crédito		<input type="checkbox"/>		Transferencia Bancaria		<input type="checkbox"/>		Cheque		<input type="checkbox"/>																							
g. Meses recomendables de visita:																																							
Observaciones: <a href="#">texto</a>																																							



4. ACCESIBILIDAD Y CONECTIVIDAD AL ATRACTIVO										SI	<input checked="" type="checkbox"/>	NO	<input type="checkbox"/>	S/I	<input type="checkbox"/>								
a. Nombre de la ciudad o poblado más cercano (Que presente condiciones mínimas de servicios):										CENTRO DE OÑA													
b. Distancia desde la ciudad o poblado más cercano:		6,85	km	c. Tiempo estimado de desplazamiento en auto:		0:25	h/min	d. Coordenadas (grados decimales):			Lat.:	-3.469705	Long.:	-79.154505									
Observaciones: <a href="#">texto</a>																							
4.2 Vías de Acceso (M) <input checked="" type="checkbox"/>																							
a. Terrestre (M) <input checked="" type="checkbox"/>		Tipo de vía		Coordenada de inicio		Coordenada de fin		Distancia (km)		Tipo de material		Estado											
		a. Primer orden <input type="checkbox"/>		0		0		0		texto													
		b. Segundo orden <input checked="" type="checkbox"/>		-3.485266, -79.11405		-3.4726, -79.15233		6,85		LASTRE		Regular											
		c. Tercer orden <input type="checkbox"/>		0		0		0		texto													
Observaciones: <a href="#">texto</a>																							
b. Acuático (U) <input type="checkbox"/>		Marítimo <input type="checkbox"/>		Puerto / Muelle de partida		texto		Estado		Puerto / Muelle de Llegada		texto		Estado									
		Lacustre <input type="checkbox"/>		Puerto / Muelle de partida		texto				Puerto / Muelle de Llegada		texto											
		Fluvial <input type="checkbox"/>		Puerto / Muelle de partida		texto				Puerto / Muelle de Llegada		texto											
Observaciones: <a href="#">texto</a>																							
c. Aéreo (U) <input type="checkbox"/>		Nacional: <input type="checkbox"/>						Internacional: <input type="checkbox"/>															
Observaciones: <a href="#">texto</a>																							
4.3 Servicio de transporte (M) <input checked="" type="checkbox"/>																							
a. Bus <input type="checkbox"/>		b. Buseta <input type="checkbox"/>		c. Transporte 4x4 <input checked="" type="checkbox"/>		d. Taxi <input checked="" type="checkbox"/>		e. Moto taxi <input type="checkbox"/>		f. Teleférico <input type="checkbox"/>		g. Lancha <input type="checkbox"/>		h. Bote <input type="checkbox"/>		i. Barco <input type="checkbox"/>		j. Canoa <input type="checkbox"/>		k. Avión <input type="checkbox"/>		l. Avioneta <input type="checkbox"/>	
m. Helicóptero <input type="checkbox"/>		n. Otro <input type="checkbox"/>		Especifique																			
Observaciones: <a href="#">Es recomendable visitar en un transporte 4x4 por la condición de la vía.</a>																							
4.3.1 Detalle de transporte hacia el atractivo (M) <input checked="" type="checkbox"/>																							
a. Nombre de la cooperativa o asociación que presta el servicio				b. Estación / terminal				c. Frecuencia				d. Detalle (Traslado origen / destino)											
COOPERATIVA DE TAXIS OÑA EXPRESS CIA. LTDA				27 DE FEBRERO Y SAN FELIPE DE OÑA				Diaria <input checked="" type="checkbox"/> Semanal <input type="checkbox"/> Mensual <input type="checkbox"/> Eventual <input type="checkbox"/>				PARQUE CENTRAL / CASCADAS DEL RODEO											
TRANSPORTE MIXTO TRANSOÑA S.A.				27 DE FEBRERO Y SAN FELIPE DE OÑA				Diaria <input checked="" type="checkbox"/> Semanal <input type="checkbox"/> Mensual <input type="checkbox"/> Eventual <input type="checkbox"/>				PARQUE CENTRAL / CASCADAS DEL RODEO											
<a href="#">texto</a>				<a href="#">texto</a>				<input type="checkbox"/> <input type="checkbox"/> <input type="checkbox"/> <input type="checkbox"/>				<a href="#">texto</a>											
<a href="#">texto</a>				<a href="#">texto</a>				<input type="checkbox"/> <input type="checkbox"/> <input type="checkbox"/> <input type="checkbox"/>				<a href="#">texto</a>											
<a href="#">texto</a>				<a href="#">texto</a>				<input type="checkbox"/> <input type="checkbox"/> <input type="checkbox"/> <input type="checkbox"/>				<a href="#">texto</a>											
4.4 Condiciones de accesibilidad del atractivo turístico al medio físico para personas con discapacidad (M) <input checked="" type="checkbox"/>																							
General <input type="checkbox"/>		Discapacidad Física <input type="checkbox"/>		Discapacidad Visual <input type="checkbox"/>		Discapacidad Auditiva <input type="checkbox"/>		Discapacidad Intelectual o Psicosocial <input type="checkbox"/>		d. No es accesible <input checked="" type="checkbox"/>													
Observaciones: <a href="#">texto</a>																							
4.5 Señalización <input checked="" type="checkbox"/>																							
a. Señalización de aproximación al atractivo <input checked="" type="checkbox"/>				Estado (U)		Bueno <input checked="" type="checkbox"/>		Regular <input checked="" type="checkbox"/>		Malo <input type="checkbox"/>													
Observaciones: <a href="#">Existe un letrero en la entrada al camino que conduce a las cascadas</a>																							
5. PLANTA TURÍSTICA / COMPLEMENTARIOS																SI	<input checked="" type="checkbox"/>	NO	<input type="checkbox"/>	S/I	<input type="checkbox"/>		
5.1 Planta turística (M) <input checked="" type="checkbox"/>																							
a. En el Atractivo <input type="checkbox"/>								b. En la ciudad o poblado cercano <input checked="" type="checkbox"/>															
Alojamiento <input type="checkbox"/>		Establecimientos registrados		Número de Habitaciones		Número de Plazas		Alojamiento <input checked="" type="checkbox"/>		Establecimientos registrados		Número de Habitaciones		Número de Plazas									
Hotel <input type="checkbox"/>		0		0		0		Hotel <input type="checkbox"/>		0		0		0									
Hostal <input type="checkbox"/>		0		0		0		Hostal <input checked="" type="checkbox"/>		1		15		23									
Hostería <input type="checkbox"/>		0		0		0		Hostería <input type="checkbox"/>		0		0		0									
Hacienda Turística <input type="checkbox"/>		0		0		0		Hacienda Turística <input type="checkbox"/>		0		0		0									
Lodge <input type="checkbox"/>		0		0		0		Lodge <input type="checkbox"/>		0		0		0									
Resort <input type="checkbox"/>		0		0		0		Resort <input type="checkbox"/>		0		0		0									
Refugio <input type="checkbox"/>		0		0		0		Refugio <input type="checkbox"/>		0		0		0									
Campamento Turístico <input type="checkbox"/>		0		0		0		Campamento Turístico <input type="checkbox"/>		0		0		0									
Casa de Huéspedes <input type="checkbox"/>		0		0		0		Casa de Huéspedes <input type="checkbox"/>		0		0		0									
Observaciones: <a href="#">texto</a>								Observaciones: <a href="#">Establecimiento registrado en el Consolidado Nacional del Ministerio del Turismo</a>															



Alimentos y bebidas <input type="checkbox"/>				Establecimientos registrados		Número de Mesas	Número de Plazas	Alimentos y bebidas <input checked="" type="checkbox"/>				Establecimientos registrados		Número de Mesas	Número de Plazas
Restaurantes <input type="checkbox"/>				0		0	0	Restaurantes <input checked="" type="checkbox"/>				9		63	253
Cafeterías <input type="checkbox"/>				0		0	0	Cafeterías <input type="checkbox"/>				0		0	0
Bares <input type="checkbox"/>				0		0	0	Bares <input type="checkbox"/>				0		0	0
Fuentes de soda <input type="checkbox"/>				0		0	0	Fuentes de soda <input type="checkbox"/>				0		0	0
Observaciones: <a href="#">texto</a>								Observaciones: Existen 9 restaurantes registrados en el consolidado nacional y 7 no registrados, además de un cafetería.							
Agencias de Viaje <input type="checkbox"/>				Establecimientos registrados				Agencias de Viaje <input type="checkbox"/>				Establecimientos registrados			
Mayoristas <input type="checkbox"/>				0				Mayoristas <input type="checkbox"/>				0			
Internacionales <input type="checkbox"/>				0				Internacionales <input type="checkbox"/>				0			
Operadoras <input type="checkbox"/>				0				Operadoras <input type="checkbox"/>				0			
Observaciones: <a href="#">texto</a>								Observaciones: <a href="#">texto</a>							
Guía	Local	Nacional	Nacional Especializado	Cultura	0	Guía	Local	Nacional	Nacional Especializado	Cultura	0				
<input type="checkbox"/>	0	0	0	Aventura	0	<input type="checkbox"/>	0	0	0	Aventura	0				
Observaciones: <a href="#">texto</a>								Observaciones: <a href="#">texto</a>							
5.2 Facilidades en el entorno al atractivo <input type="checkbox"/>															
Categoría (M)		Tipo (M)		Cantidad		Coordenadas		Administrador		Accesibilidad universal		Estado (U)			
												B R M			
a. De apoyo a la gestión turística <input type="checkbox"/>		Punto de Información <input type="checkbox"/>		0		0		<a href="#">texto</a>		<input type="checkbox"/>		<input type="checkbox"/> <input type="checkbox"/> <input type="checkbox"/>			
		I-Tur <input type="checkbox"/>		0		0		<a href="#">texto</a>		<input type="checkbox"/>		<input type="checkbox"/> <input type="checkbox"/> <input type="checkbox"/>			
		Centro de interpretación <input type="checkbox"/>		0		0		<a href="#">texto</a>		<input type="checkbox"/>		<input type="checkbox"/> <input type="checkbox"/> <input type="checkbox"/>			
		Centro de facilitación turística <input type="checkbox"/>		0		0		<a href="#">texto</a>		<input type="checkbox"/>		<input type="checkbox"/> <input type="checkbox"/> <input type="checkbox"/>			
		Centro de recepción de visitantes <input type="checkbox"/>		0		0		<a href="#">texto</a>		<input type="checkbox"/>		<input type="checkbox"/> <input type="checkbox"/> <input type="checkbox"/>			
b. De observación y vigilancia <input type="checkbox"/>		Garitas de guardianía <input type="checkbox"/>		0		0		<a href="#">texto</a>		<input type="checkbox"/>		<input type="checkbox"/> <input type="checkbox"/> <input type="checkbox"/>			
		Miradores <input type="checkbox"/>		0		0		<a href="#">texto</a>		<input type="checkbox"/>		<input type="checkbox"/> <input type="checkbox"/> <input type="checkbox"/>			
		Torres de avistamiento de aves <input type="checkbox"/>		0		0		<a href="#">texto</a>		<input type="checkbox"/>		<input type="checkbox"/> <input type="checkbox"/> <input type="checkbox"/>			
		Torres de vigilancia para salvavidas <input type="checkbox"/>		0		0		<a href="#">texto</a>		<input type="checkbox"/>		<input type="checkbox"/> <input type="checkbox"/> <input type="checkbox"/>			
c. De recorrido y descanso <input type="checkbox"/>		Senderos <input type="checkbox"/>		0		0		<a href="#">texto</a>		<input type="checkbox"/>		<input type="checkbox"/> <input type="checkbox"/> <input type="checkbox"/>			
		Estaciones de sombra y descanso <input type="checkbox"/>		0		0		<a href="#">texto</a>		<input type="checkbox"/>		<input type="checkbox"/> <input type="checkbox"/> <input type="checkbox"/>			
		Áreas de acampar <input type="checkbox"/>		0		0		<a href="#">texto</a>		<input type="checkbox"/>		<input type="checkbox"/> <input type="checkbox"/> <input type="checkbox"/>			
		Refugio de alta montaña <input type="checkbox"/>		0		0		<a href="#">texto</a>		<input type="checkbox"/>		<input type="checkbox"/> <input type="checkbox"/> <input type="checkbox"/>			
d. De servicio <input type="checkbox"/>		Baterías sanitarias <input type="checkbox"/>		0		0		<a href="#">texto</a>		<input type="checkbox"/>		<input type="checkbox"/> <input type="checkbox"/> <input type="checkbox"/>			
		Estacionamientos <input type="checkbox"/>		0		0		<a href="#">texto</a>		<input type="checkbox"/>		<input type="checkbox"/> <input type="checkbox"/> <input type="checkbox"/>			
e. Otros <input type="checkbox"/>				0		0		<a href="#">texto</a>		<input type="checkbox"/>		<input type="checkbox"/> <input type="checkbox"/> <input type="checkbox"/>			
Observaciones: <a href="#">texto</a>															
5.3 Complementarios a la actividad turística (M) <input checked="" type="checkbox"/>															
a. En el Atractivo <input type="checkbox"/>						b. En la ciudad o poblado cercano <input checked="" type="checkbox"/>									
Alquiler y venta de equipo especializado <input type="checkbox"/>			Venta de artesanías y merchandising <input type="checkbox"/>			Alquiler y venta de equipo especializado <input type="checkbox"/>			Venta de artesanías y merchandising <input type="checkbox"/>						
Casa de cambio <input type="checkbox"/>		Cajero automático <input type="checkbox"/>		Otro <input type="checkbox"/>		Casa de cambio <input type="checkbox"/>		Cajero automático <input checked="" type="checkbox"/>		Otro <input type="checkbox"/>					
Especifique: <a href="#">texto</a>						Especifique: Cajero automático perteneciente a la cooperativa Jardín Azuayo.									
Observaciones: <a href="#">texto</a>															



6. ESTADO DE CONSERVACIÓN E INTEGRACIÓN ATRACTIVO / ENTORNO				SI	<input checked="" type="checkbox"/>	NO	<input type="checkbox"/>	S/I	<input type="checkbox"/>
<b>6.1 Atractivo (U)</b>				<input checked="" type="checkbox"/>					
a. Conservado	<input checked="" type="checkbox"/>	b. Alterado	<input type="checkbox"/>	c. En proceso de deterioro	<input type="checkbox"/>	d. Deteriorado	<input type="checkbox"/>		
Observaciones: <a href="#">texto</a>									
6.1.1 Factores de alteración y deterioro (M)									
6.1.1.1 Naturales (M)					6.1.1.2 Antrópicos / Antropogénicos (M)				
a. Erosión	<input type="checkbox"/>	a. Actividades agrícolas y ganaderas	<input type="checkbox"/>	b. Actividades forestales	<input type="checkbox"/>	c. Actividades extractivas / minería	<input type="checkbox"/>		
b. Humedad	<input type="checkbox"/>	d. Actividades industriales	<input type="checkbox"/>	e. Negligencia / abandono	<input type="checkbox"/>	f. Huaquearía	<input type="checkbox"/>		
c. Desastres naturales	<input type="checkbox"/>	g. Conflicto de tenencia	<input type="checkbox"/>	h. Condiciones de uso y exposición	<input type="checkbox"/>	i. Falta de mantenimiento	<input type="checkbox"/>		
d. Flora/Fauna	<input type="checkbox"/>	j. Contaminación del ambiente	<input type="checkbox"/>	k. Generación de residuos	<input checked="" type="checkbox"/>	l. Expansión urbana	<input type="checkbox"/>		
e. Clima	<input type="checkbox"/>	m. Conflicto político / social	<input type="checkbox"/>	n. Desarrollo industrial / comercial	<input type="checkbox"/>	o. Vandalismo	<input type="checkbox"/>		
Otro	<input type="checkbox"/>	Especifique: <a href="#">texto</a>							
Observaciones: <a href="#">En este lugar se realiza camping y a veces se encuentran desperdicios y basura a pesar de estar colocados tachos de basura.</a>									
<b>6.2 Entorno (U)</b>				<input checked="" type="checkbox"/>					
a. Conservado	<input checked="" type="checkbox"/>	b. Alterado	<input type="checkbox"/>	c. En proceso de deterioro	<input type="checkbox"/>	d. Deteriorado	<input type="checkbox"/>		
Observaciones:									
6.2.1 Factores de alteración y deterioro (M)									
6.2.1.1 Naturales (M)					6.2.1.2 Antrópicos / Antropogénicos (M)				
a. Erosión	<input type="checkbox"/>	a. Actividades agrícolas y ganaderas	<input type="checkbox"/>	b. Actividades forestales	<input type="checkbox"/>	c. Actividades extractivas / minería	<input type="checkbox"/>		
b. Humedad	<input type="checkbox"/>	d. Actividades industriales	<input type="checkbox"/>	e. Negligencia / abandono	<input type="checkbox"/>	f. Huaquearía	<input type="checkbox"/>		
c. Desastres naturales	<input type="checkbox"/>	g. Conflicto de tenencia	<input type="checkbox"/>	h. Condiciones de uso y exposición	<input type="checkbox"/>	i. Falta de mantenimiento	<input type="checkbox"/>		
d. Flora/Fauna	<input type="checkbox"/>	j. Contaminación del ambiente	<input type="checkbox"/>	k. Generación de residuos	<input type="checkbox"/>	l. Expansión urbana	<input type="checkbox"/>		
e. Clima	<input type="checkbox"/>	m. Conflicto político / social	<input type="checkbox"/>	n. Desarrollo industrial / comercial	<input type="checkbox"/>	o. Vandalismo	<input type="checkbox"/>		
Otro	<input type="checkbox"/>	Especifique: <a href="#">texto</a>							
Observaciones: <a href="#">texto</a>									
<b>6.3. Declaratoria del espacio turístico asociado al atractivo</b> <input type="checkbox"/>									
a. Declarante:	<a href="#">texto</a>	b. Denominación:	<a href="#">texto</a>	b. Fecha de declaración:	<a href="#">texto</a>	c. Alcance:	<a href="#">texto</a>		
Observaciones: <a href="#">texto</a>									
7. HIGIENE Y SEGURIDAD TURÍSTICA				SI	<input checked="" type="checkbox"/>	NO	<input type="checkbox"/>	S/I	<input type="checkbox"/>
<b>7.1 Servicios Básicos</b>				<input checked="" type="checkbox"/>					
<b>a. En el atractivo</b>					<b>b. En la ciudad o poblado mas cercano</b>				
<input type="checkbox"/>					<input checked="" type="checkbox"/>				
Agua:	<input type="checkbox"/>				Agua	<input checked="" type="checkbox"/>	<a href="#">Entubada</a>		
Especifique: <a href="#">texto</a>					Especifique: <a href="#">texto</a>				
Energía eléctrica:	<input checked="" type="checkbox"/>				Energía eléctrica	<input checked="" type="checkbox"/>	<a href="#">Red eléctrica de servicio público</a>		
Especifique: <a href="#">texto</a>					Especifique: <a href="#">texto</a>				
Saneamiento:	<input type="checkbox"/>				Saneamiento:	<input checked="" type="checkbox"/>	<a href="#">Red pública</a>		
Especifique: <a href="#">texto</a>					Especifique: <a href="#">texto</a>				
Disposición de desechos	<input type="checkbox"/>				Disposición de desechos	<input checked="" type="checkbox"/>	<a href="#">Carro Recolector</a>		
Especifique: <a href="#">texto</a>					Especifique: <a href="#">texto</a>				
Observaciones: <a href="#">texto</a>									



7.2 Señalética en el atractivo <input type="checkbox"/>								
7.2.1 Ambiente	7.2.2. Tipo	7.2.3. Materialidad				7.2.4. Estado		
		a. Madera	b. Aluminio	c. Otro	Especifique	B	R	M
En áreas urbanas <input type="checkbox"/>	Pictograma de atractivos naturales	0	0	0	texto	<input type="checkbox"/>	<input type="checkbox"/>	<input type="checkbox"/>
	Pictograma de atractivos culturales	0	0	0	texto	<input type="checkbox"/>	<input type="checkbox"/>	<input type="checkbox"/>
	Pictograma de actividades turísticas	0	0	0	texto	<input type="checkbox"/>	<input type="checkbox"/>	<input type="checkbox"/>
	Pictograma de servicios de apoyo	0	0	0	texto	<input type="checkbox"/>	<input type="checkbox"/>	<input type="checkbox"/>
	Pictogramas de restricción	0	0	0	texto	<input type="checkbox"/>	<input type="checkbox"/>	<input type="checkbox"/>
	Tótems de atractivos turísticos	0	0	0	texto	<input type="checkbox"/>	<input type="checkbox"/>	<input type="checkbox"/>
	Tótems de sitio	0	0	0	texto	<input type="checkbox"/>	<input type="checkbox"/>	<input type="checkbox"/>
	Tótems direccionales	0	0	0	texto	<input type="checkbox"/>	<input type="checkbox"/>	<input type="checkbox"/>
En áreas naturales <input type="checkbox"/>	Pictograma de atractivos naturales	0	0	0	texto	<input type="checkbox"/>	<input type="checkbox"/>	<input type="checkbox"/>
	Pictograma de atractivos culturales	0	0	0	texto	<input type="checkbox"/>	<input type="checkbox"/>	<input type="checkbox"/>
	Pictograma de actividades turísticas	0	0	0	texto	<input type="checkbox"/>	<input type="checkbox"/>	<input type="checkbox"/>
	Pictograma de servicios de apoyo	0	0	0	texto	<input type="checkbox"/>	<input type="checkbox"/>	<input type="checkbox"/>
	Pictogramas de restricción	0	0	0	texto	<input type="checkbox"/>	<input type="checkbox"/>	<input type="checkbox"/>
	Señales turísticas de aproximación	0	0	0	texto	<input type="checkbox"/>	<input type="checkbox"/>	<input type="checkbox"/>
	Paneles de direccionamiento hacia atractivos	0	0	0	texto	<input type="checkbox"/>	<input type="checkbox"/>	<input type="checkbox"/>
	Panel informativo de atractivos	0	0	0	texto	<input type="checkbox"/>	<input type="checkbox"/>	<input type="checkbox"/>
	Panel informativo de direccionamiento hacia atractivos, servicios y actividades	0	0	0	texto	<input type="checkbox"/>	<input type="checkbox"/>	<input type="checkbox"/>
	Mesas interpretativas	0	0	0	texto	<input type="checkbox"/>	<input type="checkbox"/>	<input type="checkbox"/>
	Tótem de sitio	0	0	0	texto	<input type="checkbox"/>	<input type="checkbox"/>	<input type="checkbox"/>
Tótem de direccionamiento	0	0	0	texto	<input type="checkbox"/>	<input type="checkbox"/>	<input type="checkbox"/>	
Letreros informativos <input type="checkbox"/>	De información botánica	0	0	0	texto	<input type="checkbox"/>	<input type="checkbox"/>	<input type="checkbox"/>
	Normativos de concienciación	0	0	0	texto	<input type="checkbox"/>	<input type="checkbox"/>	<input type="checkbox"/>
Señalética interna de seguridad <input type="checkbox"/>	Protección de los elementos del atractivo	0	0	0	texto	<input type="checkbox"/>	<input type="checkbox"/>	<input type="checkbox"/>
Otros <input type="checkbox"/>	texto							
Observaciones: <input type="text"/>								



<b>7.3 Salud (más cercano) (M)</b> <input checked="" type="checkbox"/>							
<b>a. En el atractivo</b> <input type="checkbox"/>			<b>b. En la ciudad o poblado mas cercano</b> <input checked="" type="checkbox"/>				
Hospital o Clínica	<input type="checkbox"/>	Cantidad	0	Hospital o Clínica	<input type="checkbox"/>	Cantidad	0
Puesto / Centro de salud	<input type="checkbox"/>		0	Puesto / Centro de salud	<input checked="" type="checkbox"/>		1
Dispensario médico	<input type="checkbox"/>		0	Dispensario médico	<input type="checkbox"/>		0
Botiquín de primeros auxilios	<input type="checkbox"/>		0	Botiquín de primeros auxilios	<input type="checkbox"/>		0
Otros	<input type="checkbox"/>		0	Otros	<input type="checkbox"/>		0
Observaciones: <a href="#">Atención: domingo a domingo. Dirección: calle 24 de mayo. Teléfono: 2434120</a>							
<b>7.4 Seguridad (M)</b> <input checked="" type="checkbox"/>							
a. Privada	<input type="checkbox"/>	Detalle	<a href="#">texto</a>				
b. Policía nacional	<input checked="" type="checkbox"/>		ECU 911				
c. Policía metropolitana / Municipal	<input type="checkbox"/>		<a href="#">texto</a>				
d. Otra	<input type="checkbox"/>		<a href="#">texto</a>				
Observaciones: <a href="#">texto</a>							
<b>7.5 Servicio de comunicación de uso público (M)</b> <input checked="" type="checkbox"/>							
<b>a. En el atractivo</b> <input type="checkbox"/>			<b>b. En la ciudad o poblado mas cercano</b> <input checked="" type="checkbox"/>				
Telefonía (M) <input type="checkbox"/>			Conexión a internet (M) <input type="checkbox"/>				
Fija	<input type="checkbox"/>	Línea telefónica	<input type="checkbox"/>	Fibra óptica	<input type="checkbox"/>		
Móvil	<input type="checkbox"/>	Satélite	<input type="checkbox"/>	Redes inalámbricas	<input type="checkbox"/>		
Satelital	<input type="checkbox"/>	Telefonía móvil		<input type="checkbox"/>			
Telefonía (M) <input checked="" type="checkbox"/>			Conexión a internet (M) <input checked="" type="checkbox"/>				
Fija	<input checked="" type="checkbox"/>	Línea telefónica	<input checked="" type="checkbox"/>	Fibra óptica	<input type="checkbox"/>		
Móvil	<input checked="" type="checkbox"/>	Satélite	<input type="checkbox"/>	Redes inalámbricas	<input checked="" type="checkbox"/>		
Satelital	<input type="checkbox"/>	Telefonía móvil		<input type="checkbox"/>			
Observaciones: <a href="#">texto</a>							
Radio portátil (U) <input type="checkbox"/>							
De uso exclusivo para el visitante		<input type="checkbox"/>	De uso exclusivo para comunicación interna		<input type="checkbox"/>		
		<input type="checkbox"/>	De uso exclusivo en caso de emergencia		<input type="checkbox"/>		
Observaciones: <a href="#">texto</a>							
<b>7.6 Multiamenazas (M)</b> <input type="checkbox"/>							
Deslaves		<input type="checkbox"/>	Sismos		<input type="checkbox"/>		
Erupciones volcánicas		<input type="checkbox"/>	Incendios forestales		<input type="checkbox"/>		
Sequía		<input type="checkbox"/>	Inundaciones		<input type="checkbox"/>		
Aguajes		<input type="checkbox"/>	Tsunami		<input type="checkbox"/>		
¿Existe un plan de contingencia en caso de catástrofes?		<input type="checkbox"/>	Institución que elaboró el documento.		<a href="#">texto</a>		
Nombre del documento:		<a href="#">texto</a>	Año elaboración:		0		
Observaciones: <a href="#">texto</a>							
<b>8. POLÍTICAS Y REGULACIONES</b> <span style="float: right;">SI <input type="checkbox"/> NO <input checked="" type="checkbox"/> S/I <input type="checkbox"/></span>							
a. ¿El GAD cuenta con el Plan de Desarrollo Turístico Territorial?		SI <input type="checkbox"/>	NO <input type="checkbox"/>	Año de elaboración:			
b. ¿El atractivo se encuentra dentro de la planificación turística territorial (GAD 'S)?		SI <input type="checkbox"/>	NO <input type="checkbox"/>	Especifique:			
<a href="#">texto</a>							
c. ¿Existen normativas que se apliquen para el desarrollo de la actividad turística en el atractivo?		SI <input type="checkbox"/>	NO <input type="checkbox"/>	Especifique:			
<a href="#">texto</a>							
d. ¿Existen ordenanzas que se apliquen para el desarrollo de la actividad turística en el atractivo?		SI <input type="checkbox"/>	NO <input type="checkbox"/>	Especifique:			
<a href="#">texto</a>							
Observaciones: <a href="#">texto</a>							



9. ACTIVIDADES QUE SE PRACTICAN (U)		SI	<input checked="" type="checkbox"/>	NO	<input type="checkbox"/>	SI	<input type="checkbox"/>
<b>9.1 ATRACTIVOS NATURALES (M)</b>		<input checked="" type="checkbox"/>					
9.1.1 En el Agua (M)		<input type="checkbox"/>					
a. Buceo	<input type="checkbox"/>	b. Kayak de mar	<input type="checkbox"/>	c. Kayak lacustre	<input type="checkbox"/>	d. Kayak de Río	<input type="checkbox"/>
e. Surf	<input type="checkbox"/>	f. Kite surf	<input type="checkbox"/>	g. Rafting	<input type="checkbox"/>	h. Snorkel	<input type="checkbox"/>
i. Tubing	<input type="checkbox"/>	j. Regata	<input type="checkbox"/>	k. Paseo en panga	<input type="checkbox"/>	l. Paseo en bote	<input type="checkbox"/>
m. Paseo en lancha	<input type="checkbox"/>	n. Paseo en moto acuática	<input type="checkbox"/>	o. Parasailing	<input type="checkbox"/>	p. Esquí acuático	<input type="checkbox"/>
q. Banana flotante	<input type="checkbox"/>	r. Boya	<input type="checkbox"/>	s. Pesca deportiva	<input type="checkbox"/>	Otro	<input type="checkbox"/>
Observaciones:		<a href="#">texto</a>					
9.1.2 En el Aire (M)		<input type="checkbox"/>					
a. Alas Delta	<input type="checkbox"/>	b. Canopy	<input type="checkbox"/>	c. Parapente	<input type="checkbox"/>	d Otro	<input type="checkbox"/>
Observaciones:		<a href="#">texto</a>					
9.1.3 En Superficie Terrestre (M)		<input checked="" type="checkbox"/>					
a. Montañismo	<input type="checkbox"/>	b. Escalada	<input type="checkbox"/>	c. Senderismo	<input checked="" type="checkbox"/>	d. Cicloturismo	<input checked="" type="checkbox"/>
e. Canyoning	<input type="checkbox"/>	f. Exploración de cuevas	<input type="checkbox"/>	g. Actividades Recreativas	<input type="checkbox"/>	h. Cabalgata	<input type="checkbox"/>
i. Caminata	<input checked="" type="checkbox"/>	j. Camping	<input checked="" type="checkbox"/>	k. Picnic	<input type="checkbox"/>	l. Observación de flora y fauna	<input type="checkbox"/>
m. Observación de astros	<input type="checkbox"/>	n. Otro	<input type="checkbox"/>	<a href="#">texto</a>			
Observaciones:		<a href="#">texto</a>					
<b>9.2 ATRACTIVOS CULTURALES (U)</b>		<input type="checkbox"/>					
9.2.1 Tangibles e intangibles		<input type="checkbox"/>					
a. Recorridos guiados	<input type="checkbox"/>	b. Recorrido autoguiados	<input type="checkbox"/>	c. Visita a talleres artísticos	<input type="checkbox"/>		
h. Participación en talleres artísticos	<input type="checkbox"/>	d. Visita a talleres artesanales	<input type="checkbox"/>	i. Participación en talleres artesanales	<input type="checkbox"/>		
e. Exposiciones temáticas permanentes, temporales y eventuales	<input type="checkbox"/>	f. Exhibición de piezas, muestras, obras, etc., originales.	<input type="checkbox"/>	i. Actividades vivenciales y/o lúdicas	<input type="checkbox"/>		
g. Presentaciones o representaciones en vivo	<input type="checkbox"/>	h. Muestras audiovisuales	<input type="checkbox"/>	g. Fotografía	<input type="checkbox"/>		
j. Degustación de platos tradicionales	<input type="checkbox"/>	l. Participación de la celebración	<input type="checkbox"/>	m. Compra de artesanías	<input type="checkbox"/>		
n. Convivencia	<input type="checkbox"/>	o. Medicina ancestral	<input type="checkbox"/>	Otro	<input type="checkbox"/>	<a href="#">texto</a>	
Observaciones:		<a href="#">texto</a>					
10. PROMOCIÓN Y COMERCIALIZACIÓN DEL ATRACTIVO		SI	<input checked="" type="checkbox"/>	NO	<input type="checkbox"/>	SI	<input type="checkbox"/>
<b>10.1. Medios de Promoción del Atractivo (M)</b>							
¿Existe un plan de promoción turística cantonal?		SI	<input type="checkbox"/>	NO	<input checked="" type="checkbox"/>	Especifique: <a href="#">texto</a>	
¿El Atractivo se encuentra incluido en el plan de promoción turístico cantonal?		SI	<input type="checkbox"/>	NO	<input checked="" type="checkbox"/>		



Medio Promocional	Dirección y nombre de los medios promocionales	Periodicidad de la promoción			
a. Página WEB <input type="checkbox"/>	URL: <input type="text" value=""/>	Ninguna			
b. Red Social <input type="checkbox"/>	Nombre: <input type="text" value=""/>	Ninguna			
c. Revistas Especializadas <input type="checkbox"/>	Nombre: <input type="text" value=""/>	Ninguna			
d. Material POP <input type="checkbox"/>	Nombre: <input type="text" value=""/>	Ninguna			
e. Oficina de Información Turística <input type="checkbox"/>	Nombre: <input type="text" value=""/>	Ninguna			
f. Medios de comunicación (radio, tv, prensa) <input type="checkbox"/>	Nombre: <input type="text" value=""/>	Ninguna			
g. Asistencia a ferias turísticas <input type="checkbox"/>	Nombre: <input type="text" value=""/>	Ninguna			
h. Otro <input checked="" type="checkbox"/>	Nombre: <input type="text" value="Revista Municipal de Oña y afiches en el GAD"/>	Anual			
Observaciones: <input type="text" value="Se imprime una vez al año en las fiestas de Oña en el mes de mayo."/>					
<b>10.2. El atractivo forma parte de una oferta establecida (paquete turístico)</b> SI <input type="checkbox"/> NO <input checked="" type="checkbox"/> Especifique: <input type="text" value=""/>					
Observaciones: <input type="text" value=""/>					
<b>11. REGISTRO DE VISITANTES Y AFLUENCIA (M)</b> SI <input type="checkbox"/> NO <input checked="" type="checkbox"/> S/I <input type="checkbox"/>					
<b>11.1. Frecuencia de visita según datos estadísticos</b> <input type="checkbox"/>					
a. ¿Posee un sistema de registro de visitantes? SI <input type="checkbox"/> NO <input type="checkbox"/> Tipo: Digital <input type="checkbox"/> Papel <input type="checkbox"/> Años de registro <input type="text" value="0"/>					
b. ¿Se genera reporte de estadísticas de visita al atractivo? SI <input type="checkbox"/> NO <input type="checkbox"/> Frecuencia de los reportes: <input type="text" value="Ninguna"/>					
c. Temporalidad de visita al atractivo					
Alta (meses) <input type="checkbox"/>	Especifique	<input type="text" value=""/>	Número de visitantes	<input type="text" value="0"/>	
Baja (meses) <input type="checkbox"/>		<input type="text" value=""/>		<input type="text" value="0"/>	
d. Llegada de turistas					
<input type="checkbox"/> Turista nacional	Llegadas mensuales	Total anual	<input type="checkbox"/> Turista extranjero	Llegadas mensuales	Total Anual
Ciudades de origen	<input type="text" value=""/>	<input type="text" value="0"/>	Países de origen	<input type="text" value=""/>	<input type="text" value="0"/>
	<input type="text" value=""/>	<input type="text" value="0"/>		<input type="text" value=""/>	<input type="text" value="0"/>
	<input type="text" value=""/>	<input type="text" value="0"/>		<input type="text" value=""/>	<input type="text" value="0"/>
Observaciones: <input type="text" value=""/>					
<b>11.2. Frecuencia de visita según informantes clave</b> <input type="checkbox"/>					
Nombre del Informante Clave: <input type="text" value=""/>			Contactos: <input type="text" value="(+593)"/>		
Demanda según días de visita <input type="checkbox"/>			Demanda según frecuencia de visita <input type="checkbox"/>		
Lunes a viernes <input type="text" value="0"/>	Fines de semana <input type="text" value="0"/>	Días feriados <input type="text" value="0"/>	Permanente <input type="checkbox"/>	Estacional <input type="checkbox"/>	Esporádica <input type="checkbox"/> Inexistente <input type="checkbox"/>
Observaciones: <input type="text" value=""/>					
<b>12. RECURSO HUMANO</b> SI <input checked="" type="checkbox"/> NO <input type="checkbox"/> S/I <input type="checkbox"/>					
a. Número de personas a cargo de la administración y operación del atractivo <input checked="" type="checkbox"/> <input type="text" value="2"/>			d. Número de personas especializadas en turismo <input checked="" type="checkbox"/> <input type="text" value="1"/>		
e. Número de personas con nivel de instrucción (M): <input checked="" type="checkbox"/>		f. Número de personas capacitadas por temática (M) <input checked="" type="checkbox"/>		g. Número de personas que manejan algún de idiomas (M) <input checked="" type="checkbox"/>	
Primaria <input type="text" value="0"/>	Secundaria <input type="text" value="0"/>	Primeros Auxilios <input type="text" value="0"/>	Hospitalidad <input type="text" value="1"/>	Inglés <input type="text" value="1"/>	Alemán <input type="text" value="0"/>
Tercer Nivel <input type="text" value="2"/>	Cuarto Nivel <input type="text" value="0"/>	Atención al Cliente <input type="text" value="0"/>	Guianza <input type="text" value="0"/>	Francés <input type="text" value="0"/>	Italiano <input type="text" value="0"/>
Otro <input type="text" value=""/>		Sensibilización de discapacidades <input type="text" value="0"/>	Otro <input type="text" value=""/>	Chino <input type="text" value="0"/>	Otro <input type="text" value=""/>
Observaciones: <input type="text" value=""/>					



**13. DESCRIPCION DEL ATRACTIVO (500 caracteres)**

Las Cascadas del Rodeo son un atractivo natural que por su cercanía al cantón Oña, es visitado con frecuencia por sus locales. Consiste en dos cascadas accesibles mediante una caminata ligera de 45 minutos por un sendero. En este lugar es posible bañarse en sus cristalinas aguas, observar flora y fauna, además de tomar fotografías.

**14. ANEXOS**

**a. Archivo Fotográfico (dos) (HD)**



**Fuente:** Fotografía: Camila Campoverde, Roman Sangurima, 2019.

**b. Ubicación gráfica del Atractivo**



**Fuente:** <https://www.google.com/maps/place/3%C2%B029%07.0%22S+79%C2%B006%50.6%22W/@-3.4796873,-79.146611,6761m/data=!3m1!1e3!4m5!3m4!1s0x0:0x0!8m2!3d-3.485266!4d-79.11405?hl=es>

**FIRMAS DE RESPONSABILIDAD (Obligatorio)**

ELABORADO POR:		VALIDADO POR:		APROBADO POR:	
Apellido y Nombre	Camila Campoverde y Roman Sangurima	Apellido y Nombre	Ing. Verónica Cabrera	Apellido y Nombre	
Institución	Universidad de Cuenca	Institución	GADSFO	Institución	
Cargo	Estudiantes	Cargo	Asistente administrativa de planificación y promotora turística	Cargo	
Correo Electrónico	camila.campoverde96@ucuenca.edu.ec edgar.sangurima@ucuenca.edu.ec	Correo Electrónico	vero_24_1988@hotmail.com	Correo Electrónico	
Teléfono	0995855877 / 0978973485	Teléfono	+593 99 220 1061	Teléfono	
Firma		Firma		Firma	
Fecha	18 de noviembre del 2019	Fecha	27 de mayo del 2020	Fecha	



## Anexo 21. Ficha de inventario de atractivos turísticos: Estoraques de Chacahuizho

FICHA PARA EL LEVANTAMIENTO Y JERARQUIZACIÓN DE ATRACTIVOS TURÍSTICOS																	
Código del atractivo:	0	1	1	0	5	0	A	N	0	8	#N/A	#N/A	0	1	0	1	4
	Provincia		Cantón		Parroquia		Categoría		Tipo		Subtipo		Jerarquía		Atractivo		
<b>1. DATOS GENERALES</b>																	
1.1 Nombre del Atractivo Turístico																	
ESTORAQUES DE CHACAHUIZHO																	
1.2 Categoría				1.3 Tipo				1.4 Subtipo									
ATRATIVOS_NATURALES				FENÓMENOS_GEOLÓGICOS				ESCARPA DE FALLA (PLIEGUE)									
<b>2. UBICACIÓN DEL ATRACTIVO</b>																	
2.1 Provincia				2.2 Cantón				2.3 Parroquia									
AZUAY				OÑA				SAN FELIPE DE OÑA									
2.4 Barrio, Sector o Comuna				2.5 Calle Principal				2.6 Número		2.7 Transversal							
COMUNIDAD JALIENCAPA																	
2.8 Latitud (grados decimales)				2.9 Longitud (grados decimales) <a href="#">Click</a>				2.10 Altura (msnm)									
-3,483157				-79,111087				2550 msnm									
2.11 Información del administrador																	
a. Tipo de Administrador: PÚBLICO				b. Nombre de la Institución: GOBIERNO AUTÓNOMO DESCENTRALIZADO DE SAN FELIPE DE OÑA													
c. Nombre del Administrador: DAVID OCHOA				d. Cargo que ocupa: DIRECTOR DE COODINACIÓN DE DESARROLLO HUMANO, EQUIDAD Y GENERO													
e. Teléfono / Celular: (+593) 99 241 0932				f. Correo Electrónico: davidagu.82@hotmail.com													
Observaciones: El dueño del espacio es un adulto mayor que no cuenta con teléfono o correo electrónico																	
<b>3. CARACTERÍSTICAS DEL ATRACTIVO</b>																	
3.1 Características climatólogicas <input checked="" type="checkbox"/>																	
a. Clima: Templado - seco				b. Temperatura(°C): 16°C				c. Precipitación Pluviométrica (mm): 1000 a 3000 mm									
3.2 Línea de producto al que pertenece el atractivo (U) <input checked="" type="checkbox"/>																	
a. Cultura <input type="checkbox"/>				b. Naturaleza <input checked="" type="checkbox"/>				c. Aventura <input type="checkbox"/>									
3.3 Escenario donde se localiza el atractivo turístico <input checked="" type="checkbox"/>																	
a. Prístino <input type="checkbox"/>				b. Primitivo <input checked="" type="checkbox"/>				c. Rústico Natural <input type="checkbox"/>		d. Rural <input type="checkbox"/>		e. Urbano <input type="checkbox"/>					
3.4 Ingreso al atractivo (U) <input checked="" type="checkbox"/>																	
a. Tipo de Ingreso		b. Horario de Atención				c. Atención											
		Ingreso	Salida	Todos los días		Fines de semana y feriados		Solo días hábiles		Otro	Especificar						
Libre <input checked="" type="checkbox"/>	0:00	0:00	<input checked="" type="checkbox"/>		<input type="checkbox"/>		<input type="checkbox"/>		<input type="checkbox"/>	texto							
Restringido <input type="checkbox"/>	0:00	0:00	<input type="checkbox"/>		<input type="checkbox"/>		<input type="checkbox"/>		<input type="checkbox"/>	texto							
Pagado <input type="checkbox"/>	0:00	0:00	<input type="checkbox"/>		<input type="checkbox"/>		<input type="checkbox"/>		<input type="checkbox"/>	texto							
d. Maneja un sistema de reservas: <input type="checkbox"/>				f. Forma de Pago:		Efectivo <input type="checkbox"/>		Dinero Electrónico <input type="checkbox"/>		Depósito Bancario <input type="checkbox"/>		Tarjeta de Débito <input type="checkbox"/>					
e. Precio: Desde 0,00 Hasta 0,00		Tarjeta de Crédito <input type="checkbox"/>				Transferencia Bancaria <input type="checkbox"/>		Cheque <input type="checkbox"/>									
g. Meses recomendables de visita:																	
Observaciones: texto																	



4. ACCESIBILIDAD Y CONECTIVIDAD AL ATRACTIVO										SI	<input checked="" type="checkbox"/>	NO	<input type="checkbox"/>	S/I	<input type="checkbox"/>						
a. Nombre de la ciudad o poblado más cercano (Que presente condiciones mínimas de servicios):										CENTRO DE OÑA											
b. Distancia desde la ciudad o poblado más cercano:		7,5	km	c. Tiempo estimado de desplazamiento en auto:		0:25	h/min	d. Coordenadas (grados decimales):		Lat.:	-3.469705	Long.:	-79.154505								
Observaciones: texto																					
4.2 Vías de Acceso (M)																<input checked="" type="checkbox"/>					
a. Terrestre (M)		Tipo de vía		Coordenada de inicio		Coordenada de fin		Distancia (km)		Tipo de material		Estado									
		a. Primer orden		0		0		0		texto											
		b. Segundo orden		-3.482766, -79.112203		-3.472324, -79.152972		7,5		LASTRE		Regular									
		c. Tercer orden		0		0		0		texto											
Observaciones: texto																					
b. Acuático (U)		Marítimo		Puerto / Muelle de partida		Estado		Puerto / Muelle de Llegada		Estado											
		Lacustre		Puerto / Muelle de partida				Puerto / Muelle de Llegada													
		Fluvial		Puerto / Muelle de partida				Puerto / Muelle de Llegada													
Observaciones: texto																					
c. Aéreo (U)		Nacional:				Internacional:															
Observaciones: texto																					
4.3 Servicio de transporte (M)																<input checked="" type="checkbox"/>					
a. Bus		b. Buseta		c. Transporte 4x4		d. Taxi		e. Moto taxi		f. Teleférico											
g. Lancha		h. Bote		i. Barco		j. Canoa		k. Avión		l. Avioneta											
m. Helicóptero		n. Otro		Especifique																	
Observaciones: Es recomendable visitar en un transporte 4x4 por la condición de la vía.																					
4.3.1 Detalle de transporte hacia el atractivo (M)																<input checked="" type="checkbox"/>					
a. Nombre de la cooperativa o asociación que presta el servicio			b. Estación / terminal			c. Frecuencia				d. Detalle (Traslado origen / destino)											
						Día	Semanal	Mensual	Eventual												
COOPERATIVA DE TAXIS OÑA EXPRESS CIA. LTDA			27 DE FEBRERO Y SAN FELIPE DE OÑA			<input checked="" type="checkbox"/>	<input type="checkbox"/>	<input type="checkbox"/>	<input type="checkbox"/>		PARQUE CENTRAL / ESTORAQUES										
TRANSPORTE MIXTO TRANSOÑA S.A.			27 DE FEBRERO Y SAN FELIPE DE OÑA			<input checked="" type="checkbox"/>	<input type="checkbox"/>	<input type="checkbox"/>	<input type="checkbox"/>		PARQUE CENTRAL / ESTORAQUES										
texto			texto			<input type="checkbox"/>	<input type="checkbox"/>	<input type="checkbox"/>	<input type="checkbox"/>		texto										
texto			texto			<input type="checkbox"/>	<input type="checkbox"/>	<input type="checkbox"/>	<input type="checkbox"/>		texto										
texto			texto			<input type="checkbox"/>	<input type="checkbox"/>	<input type="checkbox"/>	<input type="checkbox"/>		texto										
4.4 Condiciones de accesibilidad del atractivo turístico al medio físico para personas con discapacidad (M)																<input checked="" type="checkbox"/>					
General		Discapacidad Física		Discapacidad Visual		Discapacidad Auditiva		Discapacidad Intelectual o Psicosocial		d. No es accesible											
<input type="checkbox"/>		<input type="checkbox"/>		<input type="checkbox"/>		<input type="checkbox"/>		<input type="checkbox"/>		<input checked="" type="checkbox"/>											
Observaciones: Para acceder al atractivo se debe realizar una caminata en piso con obstáculos.																					
4.5 Señalización																<input type="checkbox"/>					
a. Señalización de aproximación al atractivo			Estado (U)			Bueno			Regular			Malo									
<input type="checkbox"/>						<input type="checkbox"/>			<input type="checkbox"/>			<input type="checkbox"/>									
Observaciones:																					
5. PLANTA TURÍSTICA / COMPLEMENTARIOS																SI	<input checked="" type="checkbox"/>	NO	<input type="checkbox"/>	S/I	<input type="checkbox"/>
5.1 Planta turística (M)																<input checked="" type="checkbox"/>					
a. En el Atractivo								b. En la ciudad o poblado cercano													
Alojamiento		Establecimientos registrados		Número de Habitaciones		Número de Plazas		Alojamiento		Establecimientos registrados		Número de Habitaciones		Número de Plazas							
<input type="checkbox"/>		0		0		0		<input checked="" type="checkbox"/>		1		15		23							
Hotel		0		0		0		Hotel		0		0		0							
Hostal		0		0		0		Hostal		1		15		23							
Hostería		0		0		0		Hostería		0		0		0							
Hacienda Turística		0		0		0		Hacienda Turística		0		0		0							
Lodge		0		0		0		Lodge		0		0		0							
Resort		0		0		0		Resort		0		0		0							
Refugio		0		0		0		Refugio		0		0		0							
Campamento Turístico		0		0		0		Campamento Turístico		0		0		0							
Casa de Huéspedes		0		0		0		Casa de Huéspedes		0		0		0							
Observaciones: texto																					
Observaciones: Establecimiento registrado en el Consolidado Nacional del Ministerio del Turismo																					



Alimentos y bebidas <input type="checkbox"/>				Establecimientos registrados	Número de Mesas	Número de Plazas	Alimentos y bebidas <input checked="" type="checkbox"/>				Establecimientos registrados	Número de Mesas	Número de Plazas		
Restaurantes	<input type="checkbox"/>			0	0	0	Restaurantes	<input checked="" type="checkbox"/>			9	63	253		
Cafeterías	<input type="checkbox"/>			0	0	0	Cafeterías	<input type="checkbox"/>			0	0	0		
Bares	<input type="checkbox"/>			0	0	0	Bares	<input type="checkbox"/>			0	0	0		
Fuentes de soda	<input type="checkbox"/>			0	0	0	Fuentes de soda	<input type="checkbox"/>			0	0	0		
Observaciones: <a href="#">texto</a>							Observaciones: Existen 9 restaurantes registrados en el consolidado nacional y 7 no registrados, además de un cafetería.								
Agencias de Viaje <input type="checkbox"/>				Establecimientos registrados			Agencias de Viaje <input type="checkbox"/>				Establecimientos registrados				
Mayoristas	<input type="checkbox"/>			0			Mayoristas	<input type="checkbox"/>			0				
Internacionales	<input type="checkbox"/>			0			Internacionales	<input type="checkbox"/>			0				
Operadoras	<input type="checkbox"/>			0			Operadoras	<input type="checkbox"/>			0				
Observaciones: <a href="#">texto</a>							Observaciones: <a href="#">texto</a>								
Guía	Local	Nacional	Nacional Especializado	Cultura	0			Guía	Local	Nacional	Nacional Especializado	Cultura	0		
<input type="checkbox"/>	0	0	0	Aventura	0			<input type="checkbox"/>	0	0	0	Aventura	0		
Observaciones: <a href="#">texto</a>							Observaciones: <a href="#">texto</a>								
5.2 Facilidades en el entorno al atractivo <input type="checkbox"/>															
Categoría (M)	Tipo (M)			Cantidad	Coordenadas	Administrador	Accesibilidad universal	Estado (U)							
a. De apoyo a la gestión turística <input type="checkbox"/>	Punto de Información			<input type="checkbox"/>	0	0	<a href="#">texto</a>	<input type="checkbox"/>	<input type="checkbox"/>	<input type="checkbox"/>	<input type="checkbox"/>				
	I-Tur			<input type="checkbox"/>	0	0	<a href="#">texto</a>	<input type="checkbox"/>	<input type="checkbox"/>	<input type="checkbox"/>	<input type="checkbox"/>				
	Centro de interpretación			<input type="checkbox"/>	0	0	<a href="#">texto</a>	<input type="checkbox"/>	<input type="checkbox"/>	<input type="checkbox"/>	<input type="checkbox"/>				
	Centro de facilitación turística			<input type="checkbox"/>	0	0	<a href="#">texto</a>	<input type="checkbox"/>	<input type="checkbox"/>	<input type="checkbox"/>	<input type="checkbox"/>				
	Centro de recepción de visitantes			<input type="checkbox"/>	0	0	<a href="#">texto</a>	<input type="checkbox"/>	<input type="checkbox"/>	<input type="checkbox"/>	<input type="checkbox"/>				
b. De observación y vigilancia <input type="checkbox"/>	Garitas de guardianía			<input type="checkbox"/>	0	0	<a href="#">texto</a>	<input type="checkbox"/>	<input type="checkbox"/>	<input type="checkbox"/>	<input type="checkbox"/>				
	Miradores			<input type="checkbox"/>	0	0	<a href="#">texto</a>	<input type="checkbox"/>	<input type="checkbox"/>	<input type="checkbox"/>	<input type="checkbox"/>				
	Torres de avistamiento de aves			<input type="checkbox"/>	0	0	<a href="#">texto</a>	<input type="checkbox"/>	<input type="checkbox"/>	<input type="checkbox"/>	<input type="checkbox"/>				
	Torres de vigilancia para salvavidas			<input type="checkbox"/>	0	0	<a href="#">texto</a>	<input type="checkbox"/>	<input type="checkbox"/>	<input type="checkbox"/>	<input type="checkbox"/>				
c. De recorrido y descanso <input type="checkbox"/>	Senderos			<input type="checkbox"/>	0	0	<a href="#">texto</a>	<input type="checkbox"/>	<input type="checkbox"/>	<input type="checkbox"/>	<input type="checkbox"/>				
	Estaciones de sombra y descanso			<input type="checkbox"/>	0	0	<a href="#">texto</a>	<input type="checkbox"/>	<input type="checkbox"/>	<input type="checkbox"/>	<input type="checkbox"/>				
	Áreas de acampar			<input type="checkbox"/>	0	0	<a href="#">texto</a>	<input type="checkbox"/>	<input type="checkbox"/>	<input type="checkbox"/>	<input type="checkbox"/>				
	Refugio de alta montaña			<input type="checkbox"/>	0	0	<a href="#">texto</a>	<input type="checkbox"/>	<input type="checkbox"/>	<input type="checkbox"/>	<input type="checkbox"/>				
d. De servicio <input type="checkbox"/>	Baterías sanitarias			<input type="checkbox"/>	0	0	<a href="#">texto</a>	<input type="checkbox"/>	<input type="checkbox"/>	<input type="checkbox"/>	<input type="checkbox"/>				
	Estacionamientos			<input type="checkbox"/>	0	0	<a href="#">texto</a>	<input type="checkbox"/>	<input type="checkbox"/>	<input type="checkbox"/>	<input type="checkbox"/>				
e. Otros <input type="checkbox"/>					0	0	<a href="#">texto</a>	<input type="checkbox"/>	<input type="checkbox"/>	<input type="checkbox"/>	<input type="checkbox"/>				
Observaciones: <a href="#">texto</a>															
5.3 Complementarios a la actividad turística (M) <input checked="" type="checkbox"/>															
a. En el Atractivo <input type="checkbox"/>							b. En la ciudad o poblado cercano <input checked="" type="checkbox"/>								
Alquiler y venta de equipo especializado	<input type="checkbox"/>	Venta de artesanías y merchandising			<input type="checkbox"/>	Alquiler y venta de equipo especializado	<input type="checkbox"/>	Venta de artesanías y merchandising			<input type="checkbox"/>				
Casa de cambio	<input type="checkbox"/>	Cajero automático	<input type="checkbox"/>	Otro	<input type="checkbox"/>	Casa de cambio	<input type="checkbox"/>	Cajero automático	<input checked="" type="checkbox"/>	Otro	<input type="checkbox"/>				
Especifique: <a href="#">texto</a>							Especifique: <a href="#">Cajero automático perteneciente a la cooperativa Jardín Azuayo.</a>								
Observaciones: <a href="#">texto</a>															



6. ESTADO DE CONSERVACIÓN E INTEGRACIÓN ATRACTIVO / ENTORNO				SI	<input checked="" type="checkbox"/>	NO	<input type="checkbox"/>	S/I	<input type="checkbox"/>
<b>6.1 Atractivo (U)</b>				<input checked="" type="checkbox"/>					
a. Conservado	<input type="checkbox"/>	b. Alterado	<input type="checkbox"/>	c. En proceso de deterioro	<input checked="" type="checkbox"/>	d. Deteriorado	<input type="checkbox"/>		
Observaciones:				texto					
6.1.1 Factores de alteración y deterioro (M)									
6.1.1.1 Naturales (M)				6.1.1.2 Antrópicos / Antropogénicos (M)					
a. Erosión	<input checked="" type="checkbox"/>	a. Actividades agrícolas y ganaderas	<input checked="" type="checkbox"/>	b. Actividades forestales	<input type="checkbox"/>	c. Actividades extractivas / minería	<input type="checkbox"/>		
b. Humedad	<input type="checkbox"/>	d. Actividades industriales	<input type="checkbox"/>	e. Negligencia / abandono	<input checked="" type="checkbox"/>	f. Huaquearía	<input type="checkbox"/>		
c. Desastres naturales	<input type="checkbox"/>	g. Conflicto de tenencia	<input type="checkbox"/>	h. Condiciones de uso y exposición	<input type="checkbox"/>	i. Falta de mantenimiento	<input checked="" type="checkbox"/>		
d. Flora/Fauna	<input type="checkbox"/>	j. Contaminación del ambiente	<input type="checkbox"/>	k. Generación de residuos	<input type="checkbox"/>	l. Expansión urbana	<input type="checkbox"/>		
e. Clima	<input type="checkbox"/>	m. Conflicto político / social	<input type="checkbox"/>	n. Desarrollo industrial / comercial	<input type="checkbox"/>	o. Vandalismo	<input type="checkbox"/>		
Otro	<input type="checkbox"/>	Especifique: texto							
Observaciones:				texto					
<b>6.2 Entorno (U)</b>				<input checked="" type="checkbox"/>					
a. Conservado	<input type="checkbox"/>	b. Alterado	<input type="checkbox"/>	c. En proceso de deterioro	<input checked="" type="checkbox"/>	d. Deteriorado	<input type="checkbox"/>		
Observaciones:									
6.2.1 Factores de alteración y deterioro (M)									
6.2.1.1 Naturales (M)				6.2.1.2 Antrópicos / Antropogénicos (M)					
a. Erosión	<input type="checkbox"/>	a. Actividades agrícolas y ganaderas	<input checked="" type="checkbox"/>	b. Actividades forestales	<input type="checkbox"/>	c. Actividades extractivas / minería	<input type="checkbox"/>		
b. Humedad	<input type="checkbox"/>	d. Actividades industriales	<input type="checkbox"/>	e. Negligencia / abandono	<input checked="" type="checkbox"/>	f. Huaquearía	<input type="checkbox"/>		
c. Desastres naturales	<input type="checkbox"/>	g. Conflicto de tenencia	<input type="checkbox"/>	h. Condiciones de uso y exposición	<input type="checkbox"/>	i. Falta de mantenimiento	<input checked="" type="checkbox"/>		
d. Flora/Fauna	<input type="checkbox"/>	j. Contaminación del ambiente	<input checked="" type="checkbox"/>	k. Generación de residuos	<input checked="" type="checkbox"/>	l. Expansión urbana	<input type="checkbox"/>		
e. Clima	<input type="checkbox"/>	m. Conflicto político / social	<input type="checkbox"/>	n. Desarrollo industrial / comercial	<input type="checkbox"/>	o. Vandalismo	<input type="checkbox"/>		
Otro	<input type="checkbox"/>	Especifique: texto							
Observaciones:				texto					
<b>6.3. Declaratoria del espacio turístico asociado al atractivo</b>									
a. Declarante:	texto	b. Denominación:	texto	b. Fecha de declaración:	texto	c. Alcance:	texto		
Observaciones:				texto					
7. HIGIENE Y SEGURIDAD TURÍSTICA				SI	<input checked="" type="checkbox"/>	NO	<input type="checkbox"/>	S/I	<input type="checkbox"/>
<b>7.1 Servicios Básicos</b>				<input checked="" type="checkbox"/>					
<b>a. En el atractivo</b>				<b>b. En la ciudad o poblado mas cercano</b>					
Agua:	<input type="checkbox"/>	Agua	<input checked="" type="checkbox"/>	Entubada					
Especifique: texto				Especifique: texto					
Energía eléctrica:	<input type="checkbox"/>	Energía eléctrica	<input checked="" type="checkbox"/>	Red eléctrica de servicio público					
Especifique: texto				Especifique: texto					
Saneamiento:	<input type="checkbox"/>	Saneamiento:	<input checked="" type="checkbox"/>	Red pública					
Especifique: texto				Especifique: texto					
Disposición de desechos	<input type="checkbox"/>	Disposición de desechos	<input checked="" type="checkbox"/>	Carro Recolector					
Especifique: texto				Especifique: texto					
Observaciones:				texto					



7.2 Señalética en el atractivo <input type="checkbox"/>								
7.2.1 Ambiente	7.2.2. Tipo	7.2.3. Materialidad				7.2.4. Estado		
		a. Madera	b. Aluminio	c. Otro	Especifique	B	R	M
En áreas urbanas <input type="checkbox"/>	Pictograma de atractivos naturales	0	0	0	texto	<input type="checkbox"/>	<input type="checkbox"/>	<input type="checkbox"/>
	Pictograma de atractivos culturales	0	0	0	texto	<input type="checkbox"/>	<input type="checkbox"/>	<input type="checkbox"/>
	Pictograma de actividades turísticas	0	0	0	texto	<input type="checkbox"/>	<input type="checkbox"/>	<input type="checkbox"/>
	Pictograma de servicios de apoyo	0	0	0	texto	<input type="checkbox"/>	<input type="checkbox"/>	<input type="checkbox"/>
	Pictogramas de restricción	0	0	0	texto	<input type="checkbox"/>	<input type="checkbox"/>	<input type="checkbox"/>
	Tótems de atractivos turísticos	0	0	0	texto	<input type="checkbox"/>	<input type="checkbox"/>	<input type="checkbox"/>
	Tótems de sitio	0	0	0	texto	<input type="checkbox"/>	<input type="checkbox"/>	<input type="checkbox"/>
	Tótems direccionales	0	0	0	texto	<input type="checkbox"/>	<input type="checkbox"/>	<input type="checkbox"/>
En áreas naturales <input type="checkbox"/>	Pictograma de atractivos naturales	0	0	0	texto	<input type="checkbox"/>	<input type="checkbox"/>	<input type="checkbox"/>
	Pictograma de atractivos culturales	0	0	0	texto	<input type="checkbox"/>	<input type="checkbox"/>	<input type="checkbox"/>
	Pictograma de actividades turísticas	0	0	0	texto	<input type="checkbox"/>	<input type="checkbox"/>	<input type="checkbox"/>
	Pictograma de servicios de apoyo	0	0	0	texto	<input type="checkbox"/>	<input type="checkbox"/>	<input type="checkbox"/>
	Pictogramas de restricción	0	0	0	texto	<input type="checkbox"/>	<input type="checkbox"/>	<input type="checkbox"/>
	Señales turísticas de aproximación	0	0	0	texto	<input type="checkbox"/>	<input type="checkbox"/>	<input type="checkbox"/>
	Paneles de direccionamiento hacia atractivos	0	0	0	texto	<input type="checkbox"/>	<input type="checkbox"/>	<input type="checkbox"/>
	Panel informativo de atractivos	0	0	0	texto	<input type="checkbox"/>	<input type="checkbox"/>	<input type="checkbox"/>
	Panel informativo de direccionamiento hacia atractivos, servicios y actividades	0	0	0	texto	<input type="checkbox"/>	<input type="checkbox"/>	<input type="checkbox"/>
	Mesas interpretativas	0	0	0	texto	<input type="checkbox"/>	<input type="checkbox"/>	<input type="checkbox"/>
	Tótem de sitio	0	0	0	texto	<input type="checkbox"/>	<input type="checkbox"/>	<input type="checkbox"/>
	Tótem de direccionamiento	0	0	0	texto	<input type="checkbox"/>	<input type="checkbox"/>	<input type="checkbox"/>
Letreros informativos <input type="checkbox"/>	De información botánica	0	0	0	texto	<input type="checkbox"/>	<input type="checkbox"/>	<input type="checkbox"/>
	Normativos de concienciación	0	0	0	texto	<input type="checkbox"/>	<input type="checkbox"/>	<input type="checkbox"/>
Señalética interna de seguridad <input type="checkbox"/>	Protección de los elementos del atractivo	0	0	0	texto	<input type="checkbox"/>	<input type="checkbox"/>	<input type="checkbox"/>
Otros <input type="checkbox"/>	texto							
Observaciones: texto								



<b>7.3 Salud (más cercano) (M)</b> <input checked="" type="checkbox"/>											
<b>a. En el atractivo</b> <input type="checkbox"/>			<b>b. En la ciudad o poblado mas cercano</b> <input checked="" type="checkbox"/>								
Hospital o Clínica	<input type="checkbox"/>	Cantidad	0	Hospital o Clínica	<input type="checkbox"/>	Cantidad	0				
Puesto / Centro de salud	<input type="checkbox"/>		0	Puesto / Centro de salud	<input checked="" type="checkbox"/>		1				
Dispensario médico	<input type="checkbox"/>		0	Dispensario médico	<input type="checkbox"/>		0				
Botiquín de primeros auxilios	<input type="checkbox"/>		0	Botiquín de primeros auxilios	<input type="checkbox"/>		0				
Otros	<input type="checkbox"/>		0	Otros	<input type="checkbox"/>		0				
Observaciones: <a href="#">Atención: domingo a domingo. Dirección: calle 24 de mayo. Teléfono: 2434120</a>											
<b>7.4 Seguridad (M)</b> <input checked="" type="checkbox"/>											
a. Privada	<input type="checkbox"/>	Detalle	<a href="#">texto</a>								
b. Policía nacional	<input checked="" type="checkbox"/>		<a href="#">ECU 911</a>								
c. Policía metropolitana / Municipal	<input type="checkbox"/>		<a href="#">texto</a>								
d. Otra	<input type="checkbox"/>		<a href="#">texto</a>								
Observaciones: <a href="#">texto</a>											
<b>7.5 Servicio de comunicación de uso público (M)</b> <input checked="" type="checkbox"/>											
<b>a. En el atractivo</b> <input type="checkbox"/>			<b>b. En la ciudad o poblado mas cercano</b> <input checked="" type="checkbox"/>								
Telefonía (M) <input type="checkbox"/>		Conexión a internet (M) <input type="checkbox"/>		Telefonía (M) <input checked="" type="checkbox"/>		Conexión a internet (M) <input type="checkbox"/>					
Fija	<input type="checkbox"/>	Línea telefónica	<input type="checkbox"/>	Fibra óptica	<input type="checkbox"/>	Fija	<input checked="" type="checkbox"/>				
Móvil	<input type="checkbox"/>	Satélite	<input type="checkbox"/>	Redes inalámbricas	<input type="checkbox"/>	Móvil	<input checked="" type="checkbox"/>				
Satelital	<input type="checkbox"/>	Telefonía móvil		<input type="checkbox"/>	Satelital	<input type="checkbox"/>	Telefonía móvil	<input type="checkbox"/>			
Observaciones: <a href="#">texto</a>											
<b>Radio portátil (U)</b> <input type="checkbox"/>											
De uso exclusivo para el visitante		<input type="checkbox"/>	De uso exclusivo para comunicación interna		<input type="checkbox"/>	De uso exclusivo en caso de emergencia		<input type="checkbox"/>			
Observaciones: <a href="#">texto</a>											
<b>7.6 Multiamenazas (M)</b> <input type="checkbox"/>											
Deslaves		<input type="checkbox"/>	Sismos		<input type="checkbox"/>	Erupciones volcánicas		<input type="checkbox"/>			
Sequía		<input type="checkbox"/>	Inundaciones		<input type="checkbox"/>	Aguajes		<input type="checkbox"/>			
¿Existe un plan de contingencia en caso de catástrofes?		<input type="checkbox"/>	Institución que elaboró el documento.		<a href="#">texto</a>	Nombre del documento:		<a href="#">texto</a>			
						Año de elaboración:		de 0			
Observaciones: <a href="#">texto</a>											
<b>8. POLÍTICAS Y REGULACIONES</b>						SI	<input type="checkbox"/>	NO	<input checked="" type="checkbox"/>	SI	<input type="checkbox"/>
a. ¿El GAD cuenta con el Plan de Desarrollo Turístico Territorial?						SI	<input type="checkbox"/>	NO	<input type="checkbox"/>	Año de elaboración:	
b. ¿El atractivo se encuentra dentro de la planificación turística territorial (GAD'S)?						SI	<input type="checkbox"/>	NO	<input type="checkbox"/>	Especifique:	
<a href="#">texto</a>											
c. ¿Existen normativas que se apliquen para el desarrollo de la actividad turística en el atractivo?						SI	<input type="checkbox"/>	NO	<input type="checkbox"/>	Especifique:	
<a href="#">texto</a>											
d. ¿Existen ordenanzas que se apliquen para el desarrollo de la actividad turística en el atractivo?						SI	<input type="checkbox"/>	NO	<input type="checkbox"/>	Especifique:	
<a href="#">texto</a>											
Observaciones: <a href="#">texto</a>											



9. ACTIVIDADES QUE SE PRACTICAN (U)		SI	<input checked="" type="checkbox"/>	NO	<input type="checkbox"/>	S/I	<input type="checkbox"/>
<b>9.1 ATRACTIVOS NATURALES (M)</b>		<input checked="" type="checkbox"/>					
9.1.1 En el Agua (M)		<input type="checkbox"/>					
a. Buceo	<input type="checkbox"/>	b. Kayak de mar	<input type="checkbox"/>	c. Kayak lacustre	<input type="checkbox"/>	d. Kayak de Río	<input type="checkbox"/>
e. Surf	<input type="checkbox"/>	f. Kite surf	<input type="checkbox"/>	g. Rafting	<input type="checkbox"/>	h. Snorkel	<input type="checkbox"/>
i. Tubing	<input type="checkbox"/>	j. Regata	<input type="checkbox"/>	k. Paseo en panga	<input type="checkbox"/>	l. Paseo en bote	<input type="checkbox"/>
m. Paseo en lancha	<input type="checkbox"/>	n. Paseo en moto acuática	<input type="checkbox"/>	o. Parasailing	<input type="checkbox"/>	p. Esquí acuático	<input type="checkbox"/>
q. Banana flotante	<input type="checkbox"/>	r. Boya	<input type="checkbox"/>	s. Pesca deportiva	<input type="checkbox"/>	Otro	<input type="checkbox"/>
Observaciones:		<a href="#">texto</a>					
9.1.2 En el Aire (M)		<input type="checkbox"/>					
a. Alas Delta	<input type="checkbox"/>	b. Canopy	<input type="checkbox"/>	c. Parapente	<input type="checkbox"/>	d. Otro	<input type="checkbox"/>
Observaciones:		<a href="#">texto</a>					
9.1.3 En Superficie Terrestre (M)		<input checked="" type="checkbox"/>					
a. Montañismo	<input type="checkbox"/>	b. Escalada	<input type="checkbox"/>	c. Senderismo	<input type="checkbox"/>	d. Cicloturismo	<input type="checkbox"/>
e. Canyoning	<input type="checkbox"/>	f. Exploración de cuevas	<input type="checkbox"/>	g. Actividades Recreativas	<input type="checkbox"/>	h. Cabalgata	<input type="checkbox"/>
i. Caminata	<input checked="" type="checkbox"/>	j. Camping	<input type="checkbox"/>	k. Picnic	<input type="checkbox"/>	l. Observación de flora y fauna	<input type="checkbox"/>
m. Observación de astros	<input type="checkbox"/>	n. Otro	<input type="checkbox"/>	<a href="#">texto</a>			
Observaciones:		<a href="#">texto</a>					
<b>9.2 ATRACTIVOS CULTURALES (U)</b>		<input type="checkbox"/>					
9.2.1 Tangibles e intangibles		<input type="checkbox"/>					
a. Recorridos guiados	<input type="checkbox"/>	b. Recorrido autoguiados	<input type="checkbox"/>	c. Visita a talleres artísticos	<input type="checkbox"/>		
h. Participación en talleres artísticos	<input type="checkbox"/>	d. Visita a talleres artesanales	<input type="checkbox"/>	i. Participación en talleres artesanales	<input type="checkbox"/>		
e. Exposiciones temáticas permanentes, temporales y eventuales	<input type="checkbox"/>	f. Exhibición de piezas, muestras, obras, etc., originales.	<input type="checkbox"/>	i. Actividades vivenciales y/o lúdicas	<input type="checkbox"/>		
g. Presentaciones o representaciones en vivo	<input type="checkbox"/>	h. Muestras audiovisuales	<input type="checkbox"/>	g. Fotografía	<input type="checkbox"/>		
j. Degustación de platos tradicionales	<input type="checkbox"/>	l. Participación de la celebración	<input type="checkbox"/>	m. Compra de artesanías	<input type="checkbox"/>		
n. Convivencia	<input type="checkbox"/>	o. Medicina ancestral	<input type="checkbox"/>	Otro	<input type="checkbox"/>	<a href="#">texto</a>	
Observaciones:		<a href="#">texto</a>					
10. PROMOCIÓN Y COMERCIALIZACIÓN DEL ATRACTIVO		SI	<input checked="" type="checkbox"/>	NO	<input type="checkbox"/>	S/I	<input type="checkbox"/>
<b>10.1. Medios de Promoción del Atractivo (M)</b>							
¿Existe un plan de promoción turística cantonal?		SI	<input type="checkbox"/>	NO	<input checked="" type="checkbox"/>	Especifique: <a href="#">texto</a>	
¿El Atractivo se encuentra incluido en el plan de promoción turístico cantonal?		SI	<input type="checkbox"/>	NO	<input checked="" type="checkbox"/>		





Medio Promocional	Dirección y nombre de los medios promocionales	Periodicidad de la promoción
a. Página WEB <input type="checkbox"/>	URL: <input type="text" value=""/>	Ninguna
b. Red Social <input type="checkbox"/>	Nombre: <input type="text" value=""/>	Ninguna
c. Revistas Especializadas <input type="checkbox"/>	Nombre: <input type="text" value=""/>	Ninguna
d. Material POP <input type="checkbox"/>	Nombre: <input type="text" value=""/>	Ninguna
e. Oficina de Información Turística <input type="checkbox"/>	Nombre: <input type="text" value=""/>	Ninguna
f. Medios de comunicación (radio, tv, prensa) <input type="checkbox"/>	Nombre: <input type="text" value=""/>	Ninguna
g. Asistencia a ferias turísticas <input type="checkbox"/>	Nombre: <input type="text" value=""/>	Ninguna
h. Otro <input checked="" type="checkbox"/>	Nombre: <input type="text" value="Banners expuestos en el GAD municipal"/>	Anual
Observaciones: <input type="text" value=""/>		
<b>10.2. El atractivo forma parte de una oferta establecida (paquete turístico)</b> SI <input type="checkbox"/> NO <input checked="" type="checkbox"/> Especifique: <input type="text" value=""/>		
Observaciones: <input type="text" value=""/>		
<b>11. REGISTRO DE VISITANTES Y AFLUENCIA (M)</b> SI <input type="checkbox"/> NO <input checked="" type="checkbox"/> S/I <input type="checkbox"/>		
<b>11.1. Frecuencia de visita según datos estadísticos</b> <input type="checkbox"/>		
a. ¿Posee un sistema de registro de visitantes? SI <input type="checkbox"/> NO <input type="checkbox"/> Tipo: Digital <input type="checkbox"/> Papel <input type="checkbox"/> Años de registro <input type="text" value="0"/>		
b. ¿Se genera reporte de estadísticas de visita al atractivo? SI <input type="checkbox"/> NO <input type="checkbox"/> Frecuencia de los reportes: <input type="text" value="Ninguna"/>		
c. Temporalidad de visita al atractivo		
Alta (meses) <input type="checkbox"/>	<input type="text" value=""/>	<input type="text" value="0"/>
Baja (meses) <input type="checkbox"/>	<input type="text" value=""/>	<input type="text" value="0"/>
d. Llegada de turistas		
<input type="checkbox"/> Turista nacional	Llegadas mensuales	Total anual
<input type="checkbox"/> Turista extranjero	Llegadas mensuales	Total Anual
Ciudades de origen	<input type="text" value=""/>	<input type="text" value="0"/>
	<input type="text" value=""/>	<input type="text" value="0"/>
	<input type="text" value=""/>	<input type="text" value="0"/>
Observaciones: <input type="text" value=""/>		
<b>11.2. Frecuencia de visita según informantes clave</b> <input type="checkbox"/>		
Nombre del Informante Clave: <input type="text" value=""/>		Contactos: <input type="text" value="(+593)"/>
Demanda según días de visita <input type="checkbox"/>		Demanda según frecuencia de visita <input type="checkbox"/>
Lunes a viernes <input type="text" value="0"/>	Fines de semana <input type="text" value="0"/>	Días feriados <input type="text" value="0"/>
Permanente <input type="checkbox"/>	Estacional <input type="checkbox"/>	Esporádica <input type="checkbox"/>
Inexistente <input type="checkbox"/>		
Observaciones: <input type="text" value=""/>		
<b>12. RECURSO HUMANO</b> SI <input checked="" type="checkbox"/> NO <input type="checkbox"/> S/I <input type="checkbox"/>		
a. Número de personas a cargo de la administración y operación del atractivo <input checked="" type="checkbox"/> <input type="text" value="2"/>		d. Número de personas especializadas en turismo <input checked="" type="checkbox"/> <input type="text" value="1"/>
e. Número de personas con nivel de instrucción (M): <input checked="" type="checkbox"/>	f. Número de personas capacitadas por temática (M) <input checked="" type="checkbox"/>	g. Número de personas que manejan algún de idiomas (M) <input checked="" type="checkbox"/>
Primaria <input type="text" value="0"/> Secundaria <input type="text" value="0"/>	Primeros Auxilios <input type="text" value="0"/> Hospitalidad <input type="text" value="1"/>	Inglés <input type="text" value="1"/> Alemán <input type="text" value="0"/>
Tercer Nivel <input type="text" value="2"/> Cuarto Nivel <input type="text" value="0"/>	Atención al Cliente <input type="text" value="0"/> Guianza <input type="text" value="0"/>	Francés <input type="text" value="0"/> Italiano <input type="text" value="0"/>
Otro <input type="text" value=""/>	Sensibilización de discapacidades <input type="text" value="0"/> Otro <input type="text" value=""/>	Chino <input type="text" value="0"/> Otro <input type="text" value=""/>
Observaciones: <input type="text" value=""/>		





## Anexo 22. Ficha de inventario de atractivos turísticos: Cerro Cortado Zhuñín

FICHA PARA EL LEVANTAMIENTO Y JERARQUIZACIÓN DE ATRACTIVOS TURÍSTICOS																																											
Código del atractivo:	0	1	1	0	5	0	A	N	0	1	0	3	0	1	0	1	5																										
	Provincia		Cantón		Parroquia		Categoría		Tipo		Subtipo		Jerarquía		Atractivo																												
<b>1. DATOS GENERALES</b>																																											
1.1 Nombre del Atractivo Turístico																																											
CERRO CORTADO ZHUÑÍN																																											
1.2 Categoría				1.3 Tipo				1.4 Subtipo																																			
ATRATIVOS_NATURALES				MONTAÑAS				BAJA MONTAÑA																																			
<b>2. UBICACIÓN DEL ATRACTIVO</b>																																											
2.1 Provincia				2.2 Cantón				2.3 Parroquia																																			
AZUAY				OÑA				SAN FELIPE DE OÑA																																			
2.4 Barrio, Sector o Comuna				2.5 Calle Principal				2.6 Número		2.7 Transversal																																	
MORASLOMA				VIA A MORASLOMA																																							
2.8 Latitud (grados decimales)				2.9 Longitud (grados decimales) <a href="#">Click</a>				2.10 Altura (msnm)																																			
-3,43178767				-79,1164959				2550 msnm																																			
2.11 Información del administrador																																											
a. Tipo de Administrador:				PÚBLICO				b. Nombre de la Institución:				GOBIERNO AUTÓNOMO DESCENTRALIZADO DE SAN FELIPE DE OÑA																															
c. Nombre del Administrador:				DAVID OCHOA				d. Cargo que ocupa:				DIRECTOR DE COODINACIÓN DE DESARROLLO HUMANO, EQUIDAD Y GENERO																															
e. Teléfono / Celular:				(+593) 99 241 0932				f. Correo Electrónico:				davidagu.82@hotmail.com																															
Observaciones:																																											
<b>3. CARACTERÍSTICAS DEL ATRACTIVO</b>																																											
3.1 Características climatológicas <input checked="" type="checkbox"/>																																											
a. Clima:				Templado - seco				b. Temperatura(°C):				16°C				c. Precipitación Pluviométrica (mm):				1000 a 3000 mm																							
3.2 Línea de producto al que pertenece el atractivo (U) <input checked="" type="checkbox"/>																																											
a. Cultura				<input type="checkbox"/>				b. Naturaleza				<input checked="" type="checkbox"/>				c. Aventura				<input type="checkbox"/>																							
3.3 Escenario donde se localiza el atractivo turístico <input checked="" type="checkbox"/>																																											
a. Prístino				<input type="checkbox"/>				b. Primitivo				<input checked="" type="checkbox"/>				c. Rústico Natural				<input type="checkbox"/>				d. Rural				<input type="checkbox"/>				e. Urbano				<input type="checkbox"/>							
3.4 Ingreso al atractivo (U) <input checked="" type="checkbox"/>																																											
a. Tipo de Ingreso		b. Horario de Atención				c. Atención																																					
		Ingreso	Salida		Todos los días		Fines de semana y feriados		Solo días hábiles		Otro		Especificar																														
Libre	<input checked="" type="checkbox"/>	0:00	0:00		<input checked="" type="checkbox"/>		<input type="checkbox"/>		<input type="checkbox"/>		<input type="checkbox"/>		texto																														
Restringido	<input type="checkbox"/>	0:00	0:00		<input type="checkbox"/>		<input type="checkbox"/>		<input type="checkbox"/>		<input type="checkbox"/>		texto																														
Pagado	<input type="checkbox"/>	0:00	0:00		<input type="checkbox"/>		<input type="checkbox"/>		<input type="checkbox"/>		<input type="checkbox"/>		texto																														
d. Maneja un sistema de reservas:				<input type="checkbox"/>				f. Forma de Pago:				Efectivo				<input type="checkbox"/>				Dinero Electrónico				<input type="checkbox"/>				Depósito Bancario				<input type="checkbox"/>				Tarjeta de Débito				<input type="checkbox"/>			
e. Precio:		Desde 0,00		Hasta 0,00		Tarjeta de Crédito				<input type="checkbox"/>				Transferencia Bancaria				<input type="checkbox"/>				Cheque				<input type="checkbox"/>																	
g. Meses recomendables de visita:																																											
Observaciones: texto																																											



4. ACCESIBILIDAD Y CONECTIVIDAD AL ATRACTIVO										SI	<input checked="" type="checkbox"/>	NO	<input type="checkbox"/>	S/I	<input type="checkbox"/>																				
a. Nombre de la ciudad o poblado más cercano (Que presente condiciones mínimas de servicios):										CENTRO DE OÑA																									
b. Distancia desde la ciudad o poblado más cercano:		5,5	km	c. Tiempo estimado de desplazamiento en auto:		0:15	h/min	d. Coordenadas (grados decimales):		Lat.:	-3.469705	Long.:	-79.154505																						
Observaciones: <a href="#">texto</a>																																			
4.2 Vías de Acceso (M)																<input checked="" type="checkbox"/>																			
a. Terrestre (M)		<input checked="" type="checkbox"/>		Tipo de vía		Coordenada de inicio		Coordenada de fin		Distancia (km)		Tipo de material		Estado																					
		a. Primer orden		<input type="checkbox"/>		0		0		0		<a href="#">texto</a>																							
		b. Segundo orden		<input checked="" type="checkbox"/>		-3.482766, -79.112203		-3.472324, -79.152972		7,5		LASTRE		Regular																					
		c. Tercer orden		<input type="checkbox"/>		0		0		0		<a href="#">texto</a>																							
Observaciones: <a href="#">texto</a>																																			
b. Acuático (U)		<input type="checkbox"/>		Marítimo		Puerto / Muelle de partida		<a href="#">texto</a>		Estado		Puerto / Muelle de Llegada		<a href="#">texto</a>																					
		<input type="checkbox"/>		Lacustre		Puerto / Muelle de partida		<a href="#">texto</a>				Puerto / Muelle de Llegada		<a href="#">texto</a>																					
		<input type="checkbox"/>		Fluvial		Puerto / Muelle de partida		<a href="#">texto</a>				Puerto / Muelle de Llegada		<a href="#">texto</a>																					
Observaciones: <a href="#">texto</a>																																			
c. Aéreo (U)		<input type="checkbox"/>		Nacional:				<input type="checkbox"/>				Internacional:				<input type="checkbox"/>																			
Observaciones: <a href="#">texto</a>																																			
4.3 Servicio de transporte (M)																<input checked="" type="checkbox"/>																			
a. Bus		<input type="checkbox"/>		b. Buseta		<input type="checkbox"/>		c. Transporte 4x4		<input checked="" type="checkbox"/>		d. Taxi		<input checked="" type="checkbox"/>		e. Moto taxi		<input type="checkbox"/>		f. Teleférico		<input type="checkbox"/>													
g. Lancha		<input type="checkbox"/>		h. Bote		<input type="checkbox"/>		i. Barco		<input type="checkbox"/>		j. Canoa		<input type="checkbox"/>		k. Avión		<input type="checkbox"/>		l. Avioneta		<input type="checkbox"/>													
m. Helicóptero		<input type="checkbox"/>		n. Otro		<input type="checkbox"/>		Especifique																											
Observaciones: <a href="#">Es recomendable visitar en un transporte 4x4 por la condición de la vía.</a>																																			
4.3.1 Detalle de transporte hacia el atractivo (M)																<input checked="" type="checkbox"/>																			
a. Nombre de la cooperativa o asociación que presta el servicio				b. Estación / terminal				c. Frecuencia				d. Detalle (Traslado origen / destino)																							
								Día																											
								Semanal																											
								Mensual																											
								Eventual																											
COOPERATIVA DE TAXIS OÑA EXPRESS CIA. LTDA				27 DE FEBRERO Y SAN FELIPE DE OÑA				<input checked="" type="checkbox"/>				<input type="checkbox"/>																							
TRANSPORTE MIXTO TRANSOÑA S.A.				27 DE FEBRERO Y SAN FELIPE DE OÑA				<input checked="" type="checkbox"/>				<input type="checkbox"/>																							
<a href="#">texto</a>				<a href="#">texto</a>				<input type="checkbox"/>				<input type="checkbox"/>																							
<a href="#">texto</a>				<a href="#">texto</a>				<input type="checkbox"/>				<input type="checkbox"/>																							
<a href="#">texto</a>				<a href="#">texto</a>				<input type="checkbox"/>				<input type="checkbox"/>																							
4.4 Condiciones de accesibilidad del atractivo turístico al medio físico para personas con discapacidad (M)																<input checked="" type="checkbox"/>																			
General		<input type="checkbox"/>		Discapacidad Física		<input type="checkbox"/>		Discapacidad Visual		<input type="checkbox"/>		Discapacidad Auditiva		<input type="checkbox"/>		Discapacidad Intelectual o Psicosocial		<input type="checkbox"/>		d. No es accesible		<input checked="" type="checkbox"/>													
Observaciones: <a href="#">Para acceder al atractivo se debe realizar una caminata en piso con obstáculos.</a>																																			
4.5 Señalización																<input type="checkbox"/>																			
a. Señalización de aproximación al atractivo				<input type="checkbox"/>				Estado (U)				Bueno				<input type="checkbox"/>				Regular				<input type="checkbox"/>				Malo				<input type="checkbox"/>			
Observaciones:																																			
5. PLANTA TURÍSTICA / COMPLEMENTARIOS																SI	<input checked="" type="checkbox"/>	NO	<input type="checkbox"/>	S/I	<input type="checkbox"/>														
5.1 Planta turística (M)																<input checked="" type="checkbox"/>																			
a. En el Atractivo								b. En la ciudad o poblado cercano																											
Alojamiento		<input type="checkbox"/>		Establecimientos registrados		Número de Habitaciones		Número de Plazas		Alojamiento		<input checked="" type="checkbox"/>		Establecimientos registrados		Número de Habitaciones		Número de Plazas																	
Hotel		<input type="checkbox"/>		0		0		0		Hotel		<input type="checkbox"/>		0		0		0																	
Hostal		<input type="checkbox"/>		0		0		0		Hostal		<input checked="" type="checkbox"/>		1		15		23																	
Hostería		<input type="checkbox"/>		0		0		0		Hostería		<input type="checkbox"/>		0		0		0																	
Hacienda Turística		<input type="checkbox"/>		0		0		0		Hacienda Turística		<input type="checkbox"/>		0		0		0																	
Lodge		<input type="checkbox"/>		0		0		0		Lodge		<input type="checkbox"/>		0		0		0																	
Resort		<input type="checkbox"/>		0		0		0		Resort		<input type="checkbox"/>		0		0		0																	
Refugio		<input type="checkbox"/>		0		0		0		Refugio		<input type="checkbox"/>		0		0		0																	
Campamento Turístico		<input type="checkbox"/>		0		0		0		Campamento Turístico		<input type="checkbox"/>		0		0		0																	
Casa de Huéspedes		<input type="checkbox"/>		0		0		0		Casa de Huéspedes		<input type="checkbox"/>		0		0		0																	
Observaciones: <a href="#">texto</a>										Observaciones: <a href="#">Establecimiento registrado en el Consolidado Nacional del Ministerio del Turismo</a>																									



Alimentos y bebidas <input type="checkbox"/>				Establecimientos registrados	Número de Mesas	Número de Plazas	Alimentos y bebidas <input checked="" type="checkbox"/>				Establecimientos registrados	Número de Mesas	Número de Plazas				
Restaurantes	<input type="checkbox"/>			0	0	0	Restaurantes	<input checked="" type="checkbox"/>			9	63	253				
Cafeterías	<input type="checkbox"/>			0	0	0	Cafeterías	<input type="checkbox"/>			0	0	0				
Bares	<input type="checkbox"/>			0	0	0	Bares	<input type="checkbox"/>			0	0	0				
Fuentes de soda	<input type="checkbox"/>			0	0	0	Fuentes de soda	<input type="checkbox"/>			0	0	0				
Observaciones: <a href="#">texto</a>							Observaciones: Existen 9 restaurantes registrados en el consolidado nacional y 7 no registrados, además de un cafetería.										
Agencias de Viaje <input type="checkbox"/>				Establecimientos registrados				Agencias de Viaje <input type="checkbox"/>				Establecimientos registrados					
Mayoristas	<input type="checkbox"/>			0				Mayoristas	<input type="checkbox"/>			0					
Internacionales	<input type="checkbox"/>			0				Internacionales	<input type="checkbox"/>			0					
Operadoras	<input type="checkbox"/>			0				Operadoras	<input type="checkbox"/>			0					
Observaciones: <a href="#">texto</a>							Observaciones: <a href="#">texto</a>										
Guía	Local	Nacional	Nacional Especializado	Cultura	0				Guía	Local	Nacional	Nacional Especializado	Cultura	0			
<input type="checkbox"/>	0	0	0	Aventura	0				<input type="checkbox"/>	0	0	0	Aventura	0			
Observaciones: <a href="#">texto</a>							Observaciones: <a href="#">texto</a>										
5.2 Facilidades en el entorno al atractivo <input type="checkbox"/>																	
Categoría (M)	Tipo (M)	Cantidad	Coordenadas	Administrador	Accesibilidad universal	Estado (U)											
a. De apoyo a la gestión turística <input type="checkbox"/>	Punto de Información	<input type="checkbox"/>	0	0	<a href="#">texto</a>	<input type="checkbox"/>	<input type="checkbox"/>	<input type="checkbox"/>	<input type="checkbox"/>								
	I-Tur	<input type="checkbox"/>	0	0	<a href="#">texto</a>	<input type="checkbox"/>	<input type="checkbox"/>	<input type="checkbox"/>	<input type="checkbox"/>								
	Centro de interpretación	<input type="checkbox"/>	0	0	<a href="#">texto</a>	<input type="checkbox"/>	<input type="checkbox"/>	<input type="checkbox"/>	<input type="checkbox"/>								
	Centro de facilitación turística	<input type="checkbox"/>	0	0	<a href="#">texto</a>	<input type="checkbox"/>	<input type="checkbox"/>	<input type="checkbox"/>	<input type="checkbox"/>								
	Centro de recepción de visitantes	<input type="checkbox"/>	0	0	<a href="#">texto</a>	<input type="checkbox"/>	<input type="checkbox"/>	<input type="checkbox"/>	<input type="checkbox"/>								
b. De observación y vigilancia <input type="checkbox"/>	Garitas de guardiana	<input type="checkbox"/>	0	0	<a href="#">texto</a>	<input type="checkbox"/>	<input type="checkbox"/>	<input type="checkbox"/>	<input type="checkbox"/>								
	Miradores	<input type="checkbox"/>	0	0	<a href="#">texto</a>	<input type="checkbox"/>	<input type="checkbox"/>	<input type="checkbox"/>	<input type="checkbox"/>								
	Torres de avistamiento de aves	<input type="checkbox"/>	0	0	<a href="#">texto</a>	<input type="checkbox"/>	<input type="checkbox"/>	<input type="checkbox"/>	<input type="checkbox"/>								
	Torres de vigilancia para salvavidas	<input type="checkbox"/>	0	0	<a href="#">texto</a>	<input type="checkbox"/>	<input type="checkbox"/>	<input type="checkbox"/>	<input type="checkbox"/>								
c. De recorrido y descanso <input type="checkbox"/>	Senderos	<input type="checkbox"/>	0	0	<a href="#">texto</a>	<input type="checkbox"/>	<input type="checkbox"/>	<input type="checkbox"/>	<input type="checkbox"/>								
	Estaciones de sombra y descanso	<input type="checkbox"/>	0	0	<a href="#">texto</a>	<input type="checkbox"/>	<input type="checkbox"/>	<input type="checkbox"/>	<input type="checkbox"/>								
	Áreas de acampar	<input type="checkbox"/>	0	0	<a href="#">texto</a>	<input type="checkbox"/>	<input type="checkbox"/>	<input type="checkbox"/>	<input type="checkbox"/>								
	Refugio de alta montaña	<input type="checkbox"/>	0	0	<a href="#">texto</a>	<input type="checkbox"/>	<input type="checkbox"/>	<input type="checkbox"/>	<input type="checkbox"/>								
d. De servicio <input type="checkbox"/>	Baterías sanitarias	<input type="checkbox"/>	0	0	<a href="#">texto</a>	<input type="checkbox"/>	<input type="checkbox"/>	<input type="checkbox"/>	<input type="checkbox"/>								
	Estacionamientos	<input type="checkbox"/>	0	0	<a href="#">texto</a>	<input type="checkbox"/>	<input type="checkbox"/>	<input type="checkbox"/>	<input type="checkbox"/>								
e. Otros <input type="checkbox"/>		0	0	<a href="#">texto</a>	<input type="checkbox"/>	<input type="checkbox"/>	<input type="checkbox"/>	<input type="checkbox"/>									
Observaciones: <a href="#">texto</a>																	
5.3 Complementarios a la actividad turística (M) <input checked="" type="checkbox"/>																	
a. En el Atractivo <input type="checkbox"/>							b. En la ciudad o poblado cercano <input checked="" type="checkbox"/>										
Alquiler y venta de equipo especializado	<input type="checkbox"/>	Venta de artesanías y merchandising	<input type="checkbox"/>				Alquiler y venta de equipo especializado	<input type="checkbox"/>	Venta de artesanías y merchandising	<input type="checkbox"/>							
Casa de cambio	<input type="checkbox"/>	Cajero automático	<input type="checkbox"/>	Otro	<input type="checkbox"/>		Casa de cambio	<input type="checkbox"/>	Cajero automático	<input checked="" type="checkbox"/>	Otro	<input type="checkbox"/>					
Especifique: <a href="#">texto</a>							Especifique: Cajero automático perteneciente a la cooperativa Jardín Azuayo.										
Observaciones: <a href="#">texto</a>																	



6. ESTADO DE CONSERVACIÓN E INTEGRACIÓN ATRACTIVO / ENTORNO				SI	<input checked="" type="checkbox"/>	NO	<input type="checkbox"/>	SI/	<input type="checkbox"/>
<b>6.1 Atractivo (U)</b>				<input checked="" type="checkbox"/>					
a. Conservado	<input type="checkbox"/>	b. Alterado	<input type="checkbox"/>	c. En proceso de deterioro	<input checked="" type="checkbox"/>	d. Deteriorado	<input type="checkbox"/>		
Observaciones:				texto					
6.1.1 Factores de alteración y deterioro (M)									
6.1.1.1 Naturales (M)					6.1.1.2 Antrópicos / Antropogénicos (M)				
a. Erosión	<input checked="" type="checkbox"/>	a. Actividades agrícolas y ganaderas	<input checked="" type="checkbox"/>	b. Actividades forestales	<input type="checkbox"/>	c. Actividades extractivas / minería	<input type="checkbox"/>		
b. Humedad	<input type="checkbox"/>	d. Actividades industriales	<input type="checkbox"/>	e. Negligencia / abandono	<input checked="" type="checkbox"/>	f. Huaquearía	<input type="checkbox"/>		
c. Desastres naturales	<input type="checkbox"/>	g. Conflicto de tenencia	<input type="checkbox"/>	h. Condiciones de uso y exposición	<input type="checkbox"/>	i. Falta de mantenimiento	<input checked="" type="checkbox"/>		
d. Flora/Fauna	<input type="checkbox"/>	j. Contaminación del ambiente	<input type="checkbox"/>	k. Generación de residuos	<input type="checkbox"/>	l. Expansión urbana	<input type="checkbox"/>		
e. Clima	<input type="checkbox"/>	m. Conflicto político / social	<input type="checkbox"/>	n. Desarrollo industrial / comercial	<input type="checkbox"/>	o. Vandalismo	<input type="checkbox"/>		
Otro	<input type="checkbox"/>	Especifique: texto							
Observaciones:				texto					
<b>6.2 Entorno (U)</b>				<input checked="" type="checkbox"/>					
a. Conservado	<input type="checkbox"/>	b. Alterado	<input type="checkbox"/>	c. En proceso de deterioro	<input checked="" type="checkbox"/>	d. Deteriorado	<input type="checkbox"/>		
Observaciones:									
6.2.1 Factores de alteración y deterioro (M)									
6.2.1.1 Naturales (M)					6.2.1.2 Antrópicos / Antropogénicos (M)				
a. Erosión	<input type="checkbox"/>	a. Actividades agrícolas y ganaderas	<input checked="" type="checkbox"/>	b. Actividades forestales	<input type="checkbox"/>	c. Actividades extractivas / minería	<input type="checkbox"/>		
b. Humedad	<input type="checkbox"/>	d. Actividades industriales	<input type="checkbox"/>	e. Negligencia / abandono	<input checked="" type="checkbox"/>	f. Huaquearía	<input type="checkbox"/>		
c. Desastres naturales	<input type="checkbox"/>	g. Conflicto de tenencia	<input type="checkbox"/>	h. Condiciones de uso y exposición	<input type="checkbox"/>	i. Falta de mantenimiento	<input checked="" type="checkbox"/>		
d. Flora/Fauna	<input type="checkbox"/>	j. Contaminación del ambiente	<input checked="" type="checkbox"/>	k. Generación de residuos	<input checked="" type="checkbox"/>	l. Expansión urbana	<input type="checkbox"/>		
e. Clima	<input type="checkbox"/>	m. Conflicto político / social	<input type="checkbox"/>	n. Desarrollo industrial / comercial	<input type="checkbox"/>	o. Vandalismo	<input type="checkbox"/>		
Otro	<input type="checkbox"/>	Especifique: texto							
Observaciones:				texto					
<b>6.3. Declaratoria del espacio turístico asociado al atractivo</b>				<input type="checkbox"/>					
a. Declarante:	texto	b. Denominación:	texto	b. Fecha de declaración:	texto	c. Alcance:	texto		
Observaciones:				texto					
7. HIGIENE Y SEGURIDAD TURÍSTICA				SI	<input checked="" type="checkbox"/>	NO	<input type="checkbox"/>	SI/	<input type="checkbox"/>
<b>7.1 Servicios Básicos</b>				<input checked="" type="checkbox"/>					
<b>a. En el atractivo</b>					<b>b. En la ciudad o poblado mas cercano</b>				
Agua:	<input type="checkbox"/>				Agua	<input checked="" type="checkbox"/>	Entubada		
Especifique: texto					Especifique: texto				
Energía eléctrica:	<input type="checkbox"/>				Energía eléctrica	<input checked="" type="checkbox"/>	Red eléctrica de servicio público		
Especifique: texto					Especifique: texto				
Sanearamiento:	<input type="checkbox"/>				Sanearamiento:	<input checked="" type="checkbox"/>	Red pública		
Especifique: texto					Especifique: texto				
Disposición de desechos	<input type="checkbox"/>				Disposición de desechos	<input checked="" type="checkbox"/>	Carro Recolector		
Especifique: texto					Especifique: texto				
Observaciones: texto									



7.2 Señalética en el atractivo <input type="checkbox"/>								
7.2.1 Ambiente	7.2.2. Tipo	7.2.3. Materialidad				7.2.4. Estado		
		a. Madera	b. Aluminio	c. Otro	Especifique	B	R	M
En áreas urbanas <input type="checkbox"/>	Pictograma de atractivos naturales	0	0	0	texto	<input type="checkbox"/>	<input type="checkbox"/>	<input type="checkbox"/>
	Pictograma de atractivos culturales	0	0	0	texto	<input type="checkbox"/>	<input type="checkbox"/>	<input type="checkbox"/>
	Pictograma de actividades turísticas	0	0	0	texto	<input type="checkbox"/>	<input type="checkbox"/>	<input type="checkbox"/>
	Pictograma de servicios de apoyo	0	0	0	texto	<input type="checkbox"/>	<input type="checkbox"/>	<input type="checkbox"/>
	Pictogramas de restricción	0	0	0	texto	<input type="checkbox"/>	<input type="checkbox"/>	<input type="checkbox"/>
	Tótems de atractivos turísticos	0	0	0	texto	<input type="checkbox"/>	<input type="checkbox"/>	<input type="checkbox"/>
	Tótems de sitio	0	0	0	texto	<input type="checkbox"/>	<input type="checkbox"/>	<input type="checkbox"/>
	Tótems direccionales	0	0	0	texto	<input type="checkbox"/>	<input type="checkbox"/>	<input type="checkbox"/>
En áreas naturales <input type="checkbox"/>	Pictograma de atractivos naturales	0	0	0	texto	<input type="checkbox"/>	<input type="checkbox"/>	<input type="checkbox"/>
	Pictograma de atractivos culturales	0	0	0	texto	<input type="checkbox"/>	<input type="checkbox"/>	<input type="checkbox"/>
	Pictograma de actividades turísticas	0	0	0	texto	<input type="checkbox"/>	<input type="checkbox"/>	<input type="checkbox"/>
	Pictograma de servicios de apoyo	0	0	0	texto	<input type="checkbox"/>	<input type="checkbox"/>	<input type="checkbox"/>
	Pictogramas de restricción	0	0	0	texto	<input type="checkbox"/>	<input type="checkbox"/>	<input type="checkbox"/>
	Señales turísticas de aproximación	0	0	0	texto	<input type="checkbox"/>	<input type="checkbox"/>	<input type="checkbox"/>
	Paneles de direccionamiento hacia atractivos	0	0	0	texto	<input type="checkbox"/>	<input type="checkbox"/>	<input type="checkbox"/>
	Panel informativo de atractivos	0	0	0	texto	<input type="checkbox"/>	<input type="checkbox"/>	<input type="checkbox"/>
	Panel informativo de direccionamiento hacia atractivos, servicios y actividades	0	0	0	texto	<input type="checkbox"/>	<input type="checkbox"/>	<input type="checkbox"/>
	Mesas interpretativas	0	0	0	texto	<input type="checkbox"/>	<input type="checkbox"/>	<input type="checkbox"/>
	Tótem de sitio	0	0	0	texto	<input type="checkbox"/>	<input type="checkbox"/>	<input type="checkbox"/>
Tótem de direccionamiento	0	0	0	texto	<input type="checkbox"/>	<input type="checkbox"/>	<input type="checkbox"/>	
Letreros informativos <input type="checkbox"/>	De información botánica	0	0	0	texto	<input type="checkbox"/>	<input type="checkbox"/>	<input type="checkbox"/>
	Normativos de concienciación	0	0	0	texto	<input type="checkbox"/>	<input type="checkbox"/>	<input type="checkbox"/>
Señalética interna de seguridad <input type="checkbox"/>	Protección de los elementos del atractivo	0	0	0	texto	<input type="checkbox"/>	<input type="checkbox"/>	<input type="checkbox"/>
Otros <input type="checkbox"/>	texto							
Observaciones: <input type="text"/>								



<b>7.3 Salud (más cercano) (M)</b> <input checked="" type="checkbox"/>							
<b>a. En el atractivo</b> <input type="checkbox"/>			<b>b. En la ciudad o poblado mas cercano</b> <input checked="" type="checkbox"/>				
Hospital o Clínica	<input type="checkbox"/>	Cantidad	0	Hospital o Clínica	<input type="checkbox"/>	Cantidad	0
Puesto / Centro de salud	<input type="checkbox"/>		0	Puesto / Centro de salud	<input checked="" type="checkbox"/>		1
Dispensario médico	<input type="checkbox"/>		0	Dispensario médico	<input type="checkbox"/>		0
Botiquín de primeros auxilios	<input type="checkbox"/>		0	Botiquín de primeros auxilios	<input type="checkbox"/>		0
Otros	<input type="checkbox"/>		0	Otros	<input type="checkbox"/>		0
Observaciones: <a href="#">Atención: domingo a domingo. Dirección: calle 24 de mayo. Teléfono: 2434120</a>							
<b>7.4 Seguridad (M)</b> <input checked="" type="checkbox"/>							
a. Privada	<input type="checkbox"/>	Detalle	<a href="#">texto</a>				
b. Policía nacional	<input checked="" type="checkbox"/>		ECU 911				
c. Policía metropolitana / Municipal	<input type="checkbox"/>		<a href="#">texto</a>				
d. Otra	<input type="checkbox"/>		<a href="#">texto</a>				
Observaciones: <a href="#">texto</a>							
<b>7.5 Servicio de comunicación de uso público (M)</b> <input checked="" type="checkbox"/>							
<b>a. En el atractivo</b> <input type="checkbox"/>			<b>b. En la ciudad o poblado mas cercano</b> <input checked="" type="checkbox"/>				
Telefonía (M) <input type="checkbox"/>		Conexión a internet (M) <input type="checkbox"/>		Telefonía (M) <input checked="" type="checkbox"/>		Conexión a internet (M) <input type="checkbox"/>	
Fija <input type="checkbox"/>	Línea telefónica <input type="checkbox"/>	Fibra óptica <input type="checkbox"/>	Fija <input checked="" type="checkbox"/>	Línea telefónica <input checked="" type="checkbox"/>	Fibra óptica <input type="checkbox"/>		
Móvil <input type="checkbox"/>	Satélite <input type="checkbox"/>	Redes inalámbricas <input type="checkbox"/>	Móvil <input checked="" type="checkbox"/>	Satélite <input type="checkbox"/>	Redes inalámbricas <input checked="" type="checkbox"/>		
Satelital <input type="checkbox"/>	Telefonía móvil <input type="checkbox"/>		Satelital <input type="checkbox"/>	Telefonía móvil <input type="checkbox"/>			
Observaciones: <a href="#">texto</a>							
Radio portátil (U) <input type="checkbox"/>							
De uso exclusivo para el visitante <input type="checkbox"/>		De uso exclusivo para comunicación interna <input type="checkbox"/>		De uso exclusivo en caso de emergencia <input type="checkbox"/>			
Observaciones: <a href="#">texto</a>							
<b>7.6 Multiamenazas (M)</b> <input type="checkbox"/>							
Deslaves <input type="checkbox"/>		Sismos <input type="checkbox"/>		Erupciones volcánicas <input type="checkbox"/>		Incendios forestales <input type="checkbox"/>	
Sequía <input type="checkbox"/>		Inundaciones <input type="checkbox"/>		Aguajes <input type="checkbox"/>		Tsunami <input type="checkbox"/>	
¿Existe un plan de contingencia en caso de catástrofes? <input type="checkbox"/>		Institución que elaboró el documento. <a href="#">texto</a>		Nombre del documento: <a href="#">texto</a>		Año de elaboración: <a href="#">de</a> <input type="text" value="0"/>	
Observaciones: <a href="#">texto</a>							
<b>8. POLÍTICAS Y REGULACIONES</b> <span style="float: right;">SI <input type="checkbox"/> NO <input checked="" type="checkbox"/> S/I <input type="checkbox"/></span>							
a. ¿El GAD cuenta con el Plan de Desarrollo Turístico Territorial?			SI <input type="checkbox"/> NO <input type="checkbox"/>		Año de elaboración: <input type="text"/>		
b. ¿El atractivo se encuentra dentro de la planificación turística territorial (GAD'S)?			SI <input type="checkbox"/> NO <input type="checkbox"/>		Especifique:		
<a href="#">texto</a>							
c. ¿Existen normativas que se apliquen para el desarrollo de la actividad turística en el atractivo?			SI <input type="checkbox"/> NO <input type="checkbox"/>		Especifique:		
<a href="#">texto</a>							
d. ¿Existen ordenanzas que se apliquen para el desarrollo de la actividad turística en el atractivo?			SI <input type="checkbox"/> NO <input type="checkbox"/>		Especifique:		
<a href="#">texto</a>							
Observaciones: <a href="#">texto</a>							





9. ACTIVIDADES QUE SE PRACTICAN (U)		SI	<input checked="" type="checkbox"/>	NO	<input type="checkbox"/>	SI	<input type="checkbox"/>
<b>9.1 ATRACTIVOS NATURALES (M)</b>		<input checked="" type="checkbox"/>					
9.1.1 En el Agua (M)		<input type="checkbox"/>					
a. Buceo	<input type="checkbox"/>	b. Kayak de mar	<input type="checkbox"/>	c. Kayak lacustre	<input type="checkbox"/>	d. Kayak de Río	<input type="checkbox"/>
e. Surf	<input type="checkbox"/>	f. Kite surf	<input type="checkbox"/>	g. Rafting	<input type="checkbox"/>	h. Snorkel	<input type="checkbox"/>
i. Tubing	<input type="checkbox"/>	j. Regata	<input type="checkbox"/>	k. Paseo en panga	<input type="checkbox"/>	l. Paseo en bote	<input type="checkbox"/>
m. Paseo en lancha	<input type="checkbox"/>	n. Paseo en moto acuática	<input type="checkbox"/>	o. Parasailing	<input type="checkbox"/>	p. Esquí acuático	<input type="checkbox"/>
q. Banana flotante	<input type="checkbox"/>	r. Boya	<input type="checkbox"/>	s. Pesca deportiva	<input type="checkbox"/>	Otro	<input type="checkbox"/>
Observaciones:		<a href="#">texto</a>					
9.1.2 En el Aire (M)		<input type="checkbox"/>					
a. Alas Delta	<input type="checkbox"/>	b. Canopy	<input type="checkbox"/>	c. Parapente	<input type="checkbox"/>	d. Otro	<input type="checkbox"/>
Observaciones:		<a href="#">texto</a>					
<b>9.1.3 En Superficie Terrestre (M)</b>		<input checked="" type="checkbox"/>					
a. Montañismo	<input type="checkbox"/>	b. Escalada	<input type="checkbox"/>	c. Senderismo	<input type="checkbox"/>	d. Cicloturismo	<input type="checkbox"/>
e. Canyoning	<input type="checkbox"/>	f. Exploración de cuevas	<input type="checkbox"/>	g. Actividades Recreativas	<input type="checkbox"/>	h. Cabalgata	<input type="checkbox"/>
i. Caminata	<input checked="" type="checkbox"/>	j. Camping	<input type="checkbox"/>	k. Picnic	<input type="checkbox"/>	l. Observación de flora y fauna	<input type="checkbox"/>
m. Observación de astros	<input type="checkbox"/>	n. Otro	<input type="checkbox"/>	<a href="#">texto</a>			
Observaciones:		<a href="#">texto</a>					
<b>9.2 ATRACTIVOS CULTURALES (U)</b>		<input type="checkbox"/>					
9.2.1 Tangibles e intangibles		<input type="checkbox"/>					
a. Recorridos guiados	<input type="checkbox"/>	b. Recorrido autoguiados	<input type="checkbox"/>	c. Visita a talleres artísticos	<input type="checkbox"/>		
h. Participación en talleres artísticos	<input type="checkbox"/>	d. Visita a talleres artesanales	<input type="checkbox"/>	i. Participación en talleres artesanales	<input type="checkbox"/>		
e. Exposiciones temáticas permanentes, temporales y eventuales	<input type="checkbox"/>	f. Exhibición de piezas, muestras, obras, etc., originales.	<input type="checkbox"/>	i. Actividades vivenciales y/o lúdicas	<input type="checkbox"/>		
g. Presentaciones o representaciones en vivo	<input type="checkbox"/>	h. Muestras audiovisuales	<input type="checkbox"/>	g. Fotografía	<input type="checkbox"/>		
j. Degustación de platos tradicionales	<input type="checkbox"/>	l. Participación de la celebración	<input type="checkbox"/>	m. Compra de artesanías	<input type="checkbox"/>		
n. Convivencia	<input type="checkbox"/>	o. Medicina ancestral	<input type="checkbox"/>	Otro	<input type="checkbox"/>	<a href="#">texto</a>	
Observaciones:		<a href="#">texto</a>					
10. PROMOCIÓN Y COMERCIALIZACIÓN DEL ATRACTIVO		SI	<input type="checkbox"/>	NO	<input checked="" type="checkbox"/>	SI	<input type="checkbox"/>
<b>10.1. Medios de Promoción del Atractivo (M)</b>							
¿Existe un plan de promoción turística cantonal?		SI	<input type="checkbox"/>	NO	<input type="checkbox"/>	Especifique: <a href="#">texto</a>	
¿El Atractivo se encuentra incluido en el plan de promoción turístico cantonal?		SI	<input type="checkbox"/>	NO	<input type="checkbox"/>		



Medio Promocional	Dirección y nombre de los medios promocionales	Periodicidad de la promoción			
a. Página WEB <input type="checkbox"/>	URL: <input type="text" value="texto"/>	Ninguna			
b. Red Social <input type="checkbox"/>	Nombre: <input type="text" value="texto"/>	Ninguna			
c. Revistas Especializadas <input type="checkbox"/>	Nombre: <input type="text" value="texto"/>	Ninguna			
d. Material POP <input type="checkbox"/>	Nombre: <input type="text" value="texto"/>	Ninguna			
e. Oficina de Información Turística <input type="checkbox"/>	Nombre: <input type="text" value="texto"/>	Ninguna			
f. Medios de comunicación (radio, tv, prensa) <input type="checkbox"/>	Nombre: <input type="text" value="texto"/>	Ninguna			
g. Asistencia a ferias turísticas <input type="checkbox"/>	Nombre: <input type="text" value="texto"/>	Ninguna			
h. Otro <input type="checkbox"/>	Nombre: <input type="text" value=""/>	Ninguna			
Observaciones: <input type="text" value=""/>					
<b>10.2. El atractivo forma parte de una oferta establecida (paquete turístico)</b> SI <input type="checkbox"/> NO <input checked="" type="checkbox"/> Especifique: <input type="text" value="texto"/>					
Observaciones: <input type="text" value="texto"/>					
<b>11. REGISTRO DE VISITANTES Y AFLUENCIA (M)</b> SI <input type="checkbox"/> NO <input checked="" type="checkbox"/> S/I <input type="checkbox"/>					
<b>11.1. Frecuencia de visita según datos estadísticos</b> <input type="checkbox"/>					
a. ¿Posee un sistema de registro de visitantes? SI <input type="checkbox"/> NO <input type="checkbox"/> Tipo: Digital <input type="checkbox"/> Papel <input type="checkbox"/> Años de registro <input type="text" value="0"/>					
b. ¿Se genera reporte de estadísticas de visita al atractivo? SI <input type="checkbox"/> NO <input type="checkbox"/> Frecuencia de los reportes: <input type="text" value="Ninguna"/>					
c. Temporalidad de visita al atractivo					
Alta (meses) <input type="checkbox"/>	Especifique <input type="text" value="texto"/>	Número de visitantes <input type="text" value="0"/>			
Baja (meses) <input type="checkbox"/>		<input type="text" value="0"/>			
d. Llegada de turistas					
<input type="checkbox"/> Turista nacional	Llegadas mensuales	Total anual	<input type="checkbox"/> Turista extranjero	Llegadas mensuales	Total Anual
Ciudades de origen	<input type="text" value="texto"/>	<input type="text" value="0"/>	Países de origen	<input type="text" value="texto"/>	<input type="text" value="0"/>
	<input type="text" value="texto"/>	<input type="text" value="0"/>		<input type="text" value="texto"/>	<input type="text" value="0"/>
	<input type="text" value="texto"/>	<input type="text" value="0"/>		<input type="text" value="texto"/>	<input type="text" value="0"/>
Observaciones: <input type="text" value="texto"/>					
<b>11.2. Frecuencia de visita según informantes clave</b> <input type="checkbox"/>					
Nombre del Informante Clave: <input type="text" value="texto"/>			Contactos: <input type="text" value="(+593)"/>		
Demanda según días de visita <input type="checkbox"/>			Demanda según frecuencia de visita <input type="checkbox"/>		
Lunes a viernes <input type="text" value="0"/>	Fines de semana <input type="text" value="0"/>	Días feriados <input type="text" value="0"/>	Permanente <input type="checkbox"/>	Estacional <input type="checkbox"/>	Esporádica <input type="checkbox"/> Inexistente <input type="checkbox"/>
Observaciones: <input type="text" value="texto"/>					
<b>12. RECURSO HUMANO</b> SI <input checked="" type="checkbox"/> NO <input type="checkbox"/> S/I <input type="checkbox"/>					
a. Número de personas a cargo de la administración y operación del atractivo <input checked="" type="checkbox"/> <input type="text" value="2"/>			d. Número de personas especializadas en turismo <input checked="" type="checkbox"/> <input type="text" value="1"/>		
e. Número de personas con nivel de instrucción (M): <input checked="" type="checkbox"/>		f. Número de personas capacitadas por temática (M) <input checked="" type="checkbox"/>		g. Número de personas que manejan algún de idiomas (M) <input checked="" type="checkbox"/>	
Primaria <input type="text" value="0"/>	Secundaria <input type="text" value="0"/>	Primeros Auxilios <input type="text" value="0"/>	Hospitalidad <input type="text" value="1"/>	Inglés <input type="text" value="1"/>	Alemán <input type="text" value="0"/>
Tercer Nivel <input type="text" value="2"/>	Cuarto Nivel <input type="text" value="0"/>	Atención al Cliente <input type="text" value="0"/>	Guianza <input type="text" value="0"/>	Francés <input type="text" value="0"/>	Italiano <input type="text" value="0"/>
Otro <input type="text" value="texto"/>	Sensibilización de discapacidades <input type="text" value="0"/>	Otro <input type="text" value="texto"/>	Chino <input type="text" value="0"/>	Otro <input type="text" value="texto"/>	
Observaciones: <input type="text" value="texto"/>					

**13. DESCRIPCION DEL ATRACTIVO (500 caracteres)**

El cerro Zhuñín consiste en un atractivo de relevancia para el cantón debido al recurso escénico que es posible observar desde su cumbre. En este atractivo se puede realizar caminata, fotografía y observación de flora y fauna.

**14. ANEXOS**

**a. Archivo Fotográfico (dos) (HD)**



**Fuente:** Fotografía: Camila Campoverde, Roman Sangurima, 2019.

**b. Ubicación gráfica del Atractivo**



**Fuente:** <https://www.google.com/maps/place/3%C2%B028'59.4%22S+79%C2%B006'39.9%22W/@-3.4840084,-79.1371795,7821m/data=!3m1!1e3!4m5!3m4!1s0x0:0x0!8m2!3d-3.48315714d-79.1110877!8e5>

**FIRMAS DE RESPONSABILIDAD (Obligatorio)**

ELABORADO POR:		VALIDADO POR:		APROBADO POR:	
Apellido y Nombre	Camila Campoverde y Roman Sangurima	Apellido y Nombre	Ing. Verónica Cabrera	Apellido y Nombre	
Institución	Universidad de Cuenca	Institución	GADSFO	Institución	
Cargo	Estudiantes	Cargo	Asistente administrativa de planificación y promotora turística	Cargo	
Correo Electrónico	camila.campoverde96@ucuenca.edu.ec edgar.sangurima@ucuenca.edu.ec	Correo Electrónico	vero_24_1988@hotmail.com	Correo Electrónico	
Teléfono	0995855877 / 0978973485	Teléfono	+593 99 220 1061	Teléfono	
Firma		Firma		Firma	
Fecha	06 de marzo del 2020	Fecha	27 de mayo del 2020	Fecha	



## Anexo 23. Ficha de inventario de atractivos turísticos: Iglesia de Susudel

FICHA PARA EL LEVANTAMIENTO Y JERARQUIZACIÓN DE ATRACTIVOS TURÍSTICOS																	
Código del atractivo:	0	1	1	0	5	1	M	C	0	1	0	1	0	2	0	1	6
	Provincia		Cantón		Parroquia		Categoría		Tipo		Subtipo		Jerarquía		Atractivo		
<b>1. DATOS GENERALES</b>																	
1.1 Nombre del Atractivo Turístico																	
IGLESIA DE SUSUDEL																	
1.2 Categoría						1.3 Tipo						1.4 Subtipo					
MANIFESTACIONES_CULTURALES						ARQUITECTURA						HISTÓRICA / VERNÁCULA					
<b>2. UBICACIÓN DEL ATRACTIVO</b>																	
2.1 Provincia						2.2 Cantón						2.3 Parroquia					
AZUAY						OÑA						SUSUDEL					
2.4 Barrio, Sector o Comuna						2.5 Calle Principal			2.6 Número			2.7 Transversal					
BARRIO CENTRAL DE SUSUDEL						CALLE DE LAS ESCARAMUZAS			S/N			VÍA SANTA ISABEL - SUSUDEL					
2.8 Latitud (grados decimales)						2.9 Longitud (grados decimales) <a href="#">Click</a>						2.10 Altura (msnm)					
-3.404449						-79.184299						2480 msnm					
2.11 Información del administrador																	
a. Tipo de Administrador: PRIVADO						b. Nombre de la Institución: VICARÍA DE OÑA											
c. Nombre del Administrador: CARLOS ALCIDEZ VASQUEZ						d. Cargo que ocupa: SÍNDICO											
e. Teléfono / Celular: (+593) 98 427 3732						f. Correo Electrónico: carlos_vas18@hotmail.com											
Observaciones: <a href="#">texto</a>																	
<b>3. CARACTERÍSTICAS DEL ATRACTIVO</b>																	
3.1 Características climatológicas <input checked="" type="checkbox"/>																	
a. Clima: Tropical mega térmico seco						b. Temperatura(°C): 18 °C						c. Precipitación Pluviométrica (mm): 1000 a 3000 mililitros					
3.2 Línea de producto al que pertenece el atractivo (U) <input checked="" type="checkbox"/>																	
a. Cultura <input checked="" type="checkbox"/>						b. Naturaleza <input type="checkbox"/>						c. Aventura <input type="checkbox"/>					
3.3 Escenario donde se localiza el atractivo turístico <input checked="" type="checkbox"/>																	
a. Prístino <input type="checkbox"/>			b. Primitivo <input type="checkbox"/>			c. Rústico Natural <input type="checkbox"/>			d. Rural <input type="checkbox"/>			e. Urbano <input checked="" type="checkbox"/>					
3.4 Ingreso al atractivo (U) <input checked="" type="checkbox"/>																	
a. Tipo de Ingreso		b. Horario de Atención				c. Atención											
		Ingreso	Salida	Todos los días			Fines de semana y feriados			Solo días hábiles			Otro	Especificar			
Libre <input checked="" type="checkbox"/>	0:00	0:00	<input type="checkbox"/>			<input type="checkbox"/>			<input type="checkbox"/>			<input checked="" type="checkbox"/>	<a href="#">En horarios de misa</a>				
Restringido <input type="checkbox"/>	0:00	0:00	<input type="checkbox"/>			<input type="checkbox"/>			<input type="checkbox"/>			<input type="checkbox"/>					
Pagado <input type="checkbox"/>	0:00	0:00	<input type="checkbox"/>			<input type="checkbox"/>			<input type="checkbox"/>			<input type="checkbox"/>	<a href="#">texto</a>				
d. Maneja un sistema de reservas: <input type="checkbox"/>						f. Forma de Pago:											
e. Precio:		Desde 0,00	Hasta 0,00	Efectivo <input type="checkbox"/>			Dinero Electrónico <input type="checkbox"/>			Depósito Bancario <input type="checkbox"/>			Tarjeta de Débito <input type="checkbox"/>				
				Tarjeta de Crédito <input type="checkbox"/>			Transferencia Bancaria <input type="checkbox"/>			Cheque <input type="checkbox"/>							
g. Meses recomendables de visita:						<a href="#">Abril y Diciembre</a>											
Observaciones: <a href="#">Para poder visitar la iglesia desde adentro se debe avisar con antelación al encargado de este sitio.</a>																	



4. ACCESIBILIDAD Y CONECTIVIDAD AL ATRACTIVO										SI	<input checked="" type="checkbox"/>	NO	<input type="checkbox"/>	S/I	<input type="checkbox"/>
a. Nombre de la ciudad o poblado más cercano (Que presente condiciones mínimas de servicios):										Centro de Oña					
b. Distancia desde la ciudad o poblado más cercano:		20	km	c. Tiempo estimado de desplazamiento en auto:		0:20	h/min	d. Coordenadas (grados decimales):		Lat.:	-3.469705	Long.:	-79.154505		
Observaciones: texto															
4.2 Vías de Acceso (M)										<input checked="" type="checkbox"/>					
a. Terrestre (M)		Tipo de vía		Coordenada de inicio		Coordenada de fin		Distancia (km)		Tipo de material		Estado			
		a. Primer orden		0		0		0		texto					
		b. Segundo orden		-3.403273: -79.185199		-3.404423: -79.184080		0,18		adoquín		Bueno			
		c. Tercer orden		0		0		0		texto					
Observaciones: texto															
b. Acuático (U)		Marítimo		Puerto / Muelle de partida		texto		Estado		Puerto / Muelle de Llegada		texto		Estado	
		Lacustre		Puerto / Muelle de partida		texto				Puerto / Muelle de Llegada		texto			
		Fluvial		Puerto / Muelle de partida		texto				Puerto / Muelle de Llegada		texto			
Observaciones: texto															
c. Aéreo (U)		Nacional:				Internacional:									
Observaciones: texto															
4.3 Servicio de transporte (M)										<input checked="" type="checkbox"/>					
a. Bus		b. Buseta		c. Transporte 4x4		d. Taxi		e. Moto taxi		f. Teleférico					
g. Lancha		h. Bote		i. Barco		j. Canoa		k. Avión		l. Avioneta					
m. Helicóptero		n. Otro		Especifique											
Observaciones: Se pueden alquilar camionetas en el centro de Oña.															
4.3.1 Detalle de transporte hacia el atractivo (M)										<input checked="" type="checkbox"/>					
a. Nombre de la cooperativa o asociación que presta el servicio			b. Estación / terminal			c. Frecuencia				d. Detalle (Traslado origen / destino)					
						Día	Semanal	Mensual	Eventual						
COOPERATIVA DE TAXIS OÑA EXPRESS CIA. LTDA.			27 DE FEBRERO Y SAN FELIPE DE OÑA			<input checked="" type="checkbox"/>	<input type="checkbox"/>	<input type="checkbox"/>	<input type="checkbox"/>		PARQUE CENTRAL DE OÑA / IGLESIA DE SUSUDEL				
TRANSPORTE MIXTO TRANSOÑA S.A.			27 DE FEBRERO Y SAN FELIPE DE OÑA			<input checked="" type="checkbox"/>	<input type="checkbox"/>	<input type="checkbox"/>	<input type="checkbox"/>		PARQUE CENTRAL DE OÑA / IGLESIA DE SUSUDEL				
texto			texto			<input type="checkbox"/>	<input type="checkbox"/>	<input type="checkbox"/>	<input type="checkbox"/>		texto				
texto			texto			<input type="checkbox"/>	<input type="checkbox"/>	<input type="checkbox"/>	<input type="checkbox"/>		texto				
texto			texto			<input type="checkbox"/>	<input type="checkbox"/>	<input type="checkbox"/>	<input type="checkbox"/>		texto				
4.4 Condiciones de accesibilidad del atractivo turístico al medio físico para personas con discapacidad (M)										<input checked="" type="checkbox"/>					
General		Discapacidad Física		Discapacidad Visual		Discapacidad Auditiva		Discapacidad Intelectual o Psicosocial		d. No es accesible		<input checked="" type="checkbox"/>			
Observaciones:															
4.5 Señalización										<input checked="" type="checkbox"/>					
a. Señalización de aproximación al atractivo			Estado (U)			Bueno		Regular		Malo					
Observaciones: Cuenta con un letrero que indica el destino, sin embargo, este no se encuentra avalado por el Ministerio de Turismo.															
5. PLANTA TURÍSTICA / COMPLEMENTARIOS										SI	<input checked="" type="checkbox"/>	NO	<input type="checkbox"/>	S/I	<input type="checkbox"/>
5.1 Planta turística (M)										<input checked="" type="checkbox"/>					
a. En el Atractivo					b. En la ciudad o poblado cercano										
Alojamiento		Establecimientos registrados		Número de Habitaciones		Número de Plazas		Alojamiento		Establecimientos registrados		Número de Habitaciones		Número de Plazas	
Hotel		0		0		0		Hotel		0		0		0	
Hostal		0		0		0		Hostal		1		15		23	
Hostería		0		0		0		Hostería		0		0		0	
Hacienda Turística		0		0		0		Hacienda Turística		0		0		0	
Lodge		0		0		0		Lodge		0		0		0	
Resort		0		0		0		Resort		0		0		0	
Refugio		0		0		0		Refugio		0		0		0	
Campamento Turístico		0		0		0		Campamento Turístico		0		0		0	
Casa de Huéspedes		0		0		0		Casa de Huéspedes		0		0		0	
Observaciones: texto										Observaciones: texto					



Alimentos y bebidas <input type="checkbox"/>				Establecimientos registrados	Número de Mesas	Número de Plazas	Alimentos y bebidas <input checked="" type="checkbox"/>				Establecimientos registrados	Número de Mesas	Número de Plazas		
Restaurantes	<input type="checkbox"/>		0	0	0	Restaurantes	<input checked="" type="checkbox"/>		9	63	253				
Cafeterías	<input type="checkbox"/>		0	0	0	Cafeterías	<input type="checkbox"/>		0	0	0				
Bares	<input type="checkbox"/>		0	0	0	Bares	<input type="checkbox"/>		0	0	0				
Fuentes de soda	<input type="checkbox"/>		0	0	0	Fuentes de soda	<input type="checkbox"/>		0	0	0				
Observaciones: <a href="#">texto</a>						Observaciones: Existen 9 restaurantes registrados y 7 no registrados, además de un cafetería.									
Agencias de Viaje <input type="checkbox"/>				Establecimientos registrados				Agencias de Viaje <input type="checkbox"/>				Establecimientos registrados			
Mayoristas	<input type="checkbox"/>		0			Mayoristas	<input type="checkbox"/>		0						
Internacionales	<input type="checkbox"/>		0			Internacionales	<input type="checkbox"/>		0						
Operadoras	<input type="checkbox"/>		0			Operadoras	<input type="checkbox"/>		0						
Observaciones: <a href="#">texto</a>						Observaciones: <a href="#">texto</a>									
Guía		Local	Nacional	Nacional Especializado	Cultura	0	Guía		Local	Nacional	Nacional Especializado	Cultura	0		
<input type="checkbox"/>	0	0	0	Aventura	0	<input type="checkbox"/>	0	0	0	0	Aventura	0			
Observaciones: <a href="#">texto</a>						Observaciones: <a href="#">texto</a>									
<b>5.2 Facilidades en el entorno al atractivo</b> <input checked="" type="checkbox"/>															
Categoría (M)	Tipo (M)		Cantidad	Coordenadas		Administrador	Accesibilidad universal		Estado (U)						
a. De apoyo a la gestión turística <input type="checkbox"/>	Punto de Información	<input type="checkbox"/>	0	0		<a href="#">texto</a>	<input type="checkbox"/>	<input type="checkbox"/>	<input type="checkbox"/>	<input type="checkbox"/>	<input type="checkbox"/>				
	I-Tur	<input type="checkbox"/>	0	0		<a href="#">texto</a>	<input type="checkbox"/>	<input type="checkbox"/>	<input type="checkbox"/>	<input type="checkbox"/>	<input type="checkbox"/>				
	Centro de interpretación	<input type="checkbox"/>	0	0		<a href="#">texto</a>	<input type="checkbox"/>	<input type="checkbox"/>	<input type="checkbox"/>	<input type="checkbox"/>	<input type="checkbox"/>				
	Centro de facilitación turística	<input type="checkbox"/>	0	0		<a href="#">texto</a>	<input type="checkbox"/>	<input type="checkbox"/>	<input type="checkbox"/>	<input type="checkbox"/>	<input type="checkbox"/>				
	Centro de recepción de visitantes	<input type="checkbox"/>	0	0		<a href="#">texto</a>	<input type="checkbox"/>	<input type="checkbox"/>	<input type="checkbox"/>	<input type="checkbox"/>	<input type="checkbox"/>				
b. De observación y vigilancia <input type="checkbox"/>	Garitas de guardiana	<input type="checkbox"/>	0	0		<a href="#">texto</a>	<input type="checkbox"/>	<input type="checkbox"/>	<input type="checkbox"/>	<input type="checkbox"/>	<input type="checkbox"/>				
	Miradores	<input type="checkbox"/>	0	0		<a href="#">texto</a>	<input type="checkbox"/>	<input type="checkbox"/>	<input type="checkbox"/>	<input type="checkbox"/>	<input type="checkbox"/>				
	Torres de avistamiento de aves	<input type="checkbox"/>	0	0		<a href="#">texto</a>	<input type="checkbox"/>	<input type="checkbox"/>	<input type="checkbox"/>	<input type="checkbox"/>	<input type="checkbox"/>				
	Torres de vigilancia para salvavidas	<input type="checkbox"/>	0	0		<a href="#">texto</a>	<input type="checkbox"/>	<input type="checkbox"/>	<input type="checkbox"/>	<input type="checkbox"/>	<input type="checkbox"/>				
c. De recorrido y descanso <input type="checkbox"/>	Senderos	<input type="checkbox"/>	0	0		<a href="#">texto</a>	<input type="checkbox"/>	<input type="checkbox"/>	<input type="checkbox"/>	<input type="checkbox"/>	<input type="checkbox"/>				
	Estaciones de sombra y descanso	<input type="checkbox"/>	0	0		<a href="#">texto</a>	<input type="checkbox"/>	<input type="checkbox"/>	<input type="checkbox"/>	<input type="checkbox"/>	<input type="checkbox"/>				
	Áreas de acampar	<input type="checkbox"/>	0	0		<a href="#">texto</a>	<input type="checkbox"/>	<input type="checkbox"/>	<input type="checkbox"/>	<input type="checkbox"/>	<input type="checkbox"/>				
	Refugio de alta montaña	<input type="checkbox"/>	0	0		<a href="#">texto</a>	<input type="checkbox"/>	<input type="checkbox"/>	<input type="checkbox"/>	<input type="checkbox"/>	<input type="checkbox"/>				
d. De servicio <input type="checkbox"/>	Baterías sanitarias	<input type="checkbox"/>	0	0		<a href="#">texto</a>	<input type="checkbox"/>	<input type="checkbox"/>	<input type="checkbox"/>	<input type="checkbox"/>	<input type="checkbox"/>				
	Estacionamientos	<input checked="" type="checkbox"/>	1	-3.404332: -79.184145		<a href="#">texto</a>	<input type="checkbox"/>	<input checked="" type="checkbox"/>	<input type="checkbox"/>	<input type="checkbox"/>	<input type="checkbox"/>				
e. Otros <input type="checkbox"/>		0	0		<a href="#">texto</a>	<input type="checkbox"/>	<input type="checkbox"/>	<input type="checkbox"/>	<input type="checkbox"/>	<input type="checkbox"/>					
Observaciones: <a href="#">texto</a>															
<b>5.3 Complementarios a la actividad turística (M)</b> <input checked="" type="checkbox"/>															
a. En el Atractivo <input type="checkbox"/>						b. En la ciudad o poblado cercano <input checked="" type="checkbox"/>									
Alquiler y venta de equipo especializado	<input type="checkbox"/>	Venta de artesanías y merchandising		<input type="checkbox"/>		Alquiler y venta de equipo especializado	<input type="checkbox"/>	Venta de artesanías y merchandising		<input type="checkbox"/>					
Casa de cambio	<input type="checkbox"/>	Cajero automático	<input type="checkbox"/>	Otro	<input type="checkbox"/>	Casa de cambio	<input type="checkbox"/>	Cajero automático	<input checked="" type="checkbox"/>	Otro	<input type="checkbox"/>				
Especifique: <a href="#">texto</a>						Especifique: Cajero automatico perteneciente a la cooperativa Jardín Azuayo									
Observaciones: <a href="#">texto</a>															



6. ESTADO DE CONSERVACIÓN E INTEGRACIÓN ATRACTIVO / ENTORNO				SI	<input checked="" type="checkbox"/>	NO	<input type="checkbox"/>	S/I	<input type="checkbox"/>
<b>6.1 Atractivo (U)</b>				<input checked="" type="checkbox"/>					
a. Conservado	<input checked="" type="checkbox"/>	b. Alterado	<input type="checkbox"/>	c. En proceso de deterioro	<input type="checkbox"/>	d. Deteriorado	<input type="checkbox"/>		
Observaciones: <a href="#">texto</a>									
6.1.1 Factores de alteración y deterioro (M)									
6.1.1.1 Naturales (M)					6.1.1.2 Antrópicos / Antropogénicos (M)				
a. Erosión	<input type="checkbox"/>	a. Actividades agrícolas y ganaderas	<input type="checkbox"/>	b. Actividades forestales	<input type="checkbox"/>	c. Actividades extractivas / minería	<input type="checkbox"/>		
b. Humedad	<input type="checkbox"/>	d. Actividades industriales	<input type="checkbox"/>	e. Negligencia / abandono	<input type="checkbox"/>	f. Huaquearía	<input type="checkbox"/>		
c. Desastres naturales	<input type="checkbox"/>	g. Conflicto de tenencia	<input type="checkbox"/>	h. Condiciones de uso y exposición	<input type="checkbox"/>	i. Falta de mantenimiento	<input type="checkbox"/>		
d. Flora/Fauna	<input type="checkbox"/>	j. Contaminación del ambiente	<input type="checkbox"/>	k. Generación de residuos	<input type="checkbox"/>	l. Expansión urbana	<input type="checkbox"/>		
e. Clima	<input type="checkbox"/>	m. Conflicto político / social	<input type="checkbox"/>	n. Desarrollo industrial / comercial	<input type="checkbox"/>	o. Vandalismo	<input type="checkbox"/>		
Otro	<input type="checkbox"/>	Especifique: <a href="#">texto</a>							
Observaciones: <a href="#">texto</a>									
<b>6.2 Entorno (U)</b>				<input checked="" type="checkbox"/>					
a. Conservado	<input checked="" type="checkbox"/>	b. Alterado	<input type="checkbox"/>	c. En proceso de deterioro	<input type="checkbox"/>	d. Deteriorado	<input type="checkbox"/>		
Observaciones: <a href="#">texto</a>									
6.2.1 Factores de alteración y deterioro (M)									
6.2.1.1 Naturales (M)					6.2.1.2 Antrópicos / Antropogénicos (M)				
a. Erosión	<input type="checkbox"/>	a. Actividades agrícolas y ganaderas	<input type="checkbox"/>	b. Actividades forestales	<input type="checkbox"/>	c. Actividades extractivas / minería	<input type="checkbox"/>		
b. Humedad	<input type="checkbox"/>	d. Actividades industriales	<input type="checkbox"/>	e. Negligencia / abandono	<input type="checkbox"/>	f. Huaquearía	<input type="checkbox"/>		
c. Desastres naturales	<input type="checkbox"/>	g. Conflicto de tenencia	<input type="checkbox"/>	h. Condiciones de uso y exposición	<input type="checkbox"/>	i. Falta de mantenimiento	<input type="checkbox"/>		
d. Flora/Fauna	<input type="checkbox"/>	j. Contaminación del ambiente	<input type="checkbox"/>	k. Generación de residuos	<input type="checkbox"/>	l. Expansión urbana	<input type="checkbox"/>		
e. Clima	<input type="checkbox"/>	m. Conflicto político / social	<input type="checkbox"/>	n. Desarrollo industrial / comercial	<input type="checkbox"/>	o. Vandalismo	<input type="checkbox"/>		
Otro	<input type="checkbox"/>	Especifique: <a href="#">texto</a>							
Observaciones: <a href="#">texto</a>									
<b>6.3. Declaratoria del espacio turístico asociado al atractivo</b>				<input checked="" type="checkbox"/>					
a. Declarante:	<a href="#">Ministerio de Cultura y Patrimonio</a>	b. Denominación:	<a href="#">Patrimonio Cultural de la Nación</a>	b. Fecha de declaración:	<a href="#">28 de marzo del 2013</a>	c. Alcance:	<a href="#">Nacional</a>		
Observaciones: <a href="#">texto</a>									
7. HIGIENE Y SEGURIDAD TURÍSTICA				SI	<input checked="" type="checkbox"/>	NO	<input type="checkbox"/>	S/I	<input type="checkbox"/>
<b>7.1 Servicios Básicos</b>				<input checked="" type="checkbox"/>					
<b>a. En el atractivo</b>					<b>b. En la ciudad o poblado mas cercano</b>				
Agua:	<input checked="" type="checkbox"/>	<a href="#">Potable</a>			Agua	<input checked="" type="checkbox"/>	<a href="#">Potable</a>		
Especifique: <a href="#">texto</a>					Especifique: <a href="#">texto</a>				
Energía eléctrica:	<input checked="" type="checkbox"/>	<a href="#">Red eléctrica de servicio público</a>			Energía eléctrica	<input checked="" type="checkbox"/>	<a href="#">Red eléctrica de servicio público</a>		
Especifique: <a href="#">texto</a>					Especifique: <a href="#">texto</a>				
Saneamiento:	<input checked="" type="checkbox"/>	<a href="#">Red pública</a>			Saneamiento:	<input checked="" type="checkbox"/>	<a href="#">Red pública</a>		
Especifique: <a href="#">texto</a>					Especifique: <a href="#">texto</a>				
Disposición de desechos	<input checked="" type="checkbox"/>	<a href="#">Carro Recolector</a>			Disposición de desechos	<input checked="" type="checkbox"/>	<a href="#">Carro Recolector</a>		
Especifique: <a href="#">texto</a>					Especifique: <a href="#">texto</a>				
Observaciones: <a href="#">texto</a>									



7.2 Señalética en el atractivo <input type="checkbox"/>								
7.2.1 Ambiente	7.2.2. Tipo	7.2.3. Materialidad				7.2.4. Estado		
		a. Madera	b. Aluminio	c. Otro	Especifique	B	R	M
En áreas urbanas <input type="checkbox"/>	Pictograma de atractivos naturales	0	0	0	texto	<input type="checkbox"/>	<input type="checkbox"/>	<input type="checkbox"/>
	Pictograma de atractivos culturales	0	0	0	texto	<input type="checkbox"/>	<input type="checkbox"/>	<input type="checkbox"/>
	Pictograma de actividades turísticas	0	0	0	texto	<input type="checkbox"/>	<input type="checkbox"/>	<input type="checkbox"/>
	Pictograma de servicios de apoyo	0	0	0	texto	<input type="checkbox"/>	<input type="checkbox"/>	<input type="checkbox"/>
	Pictogramas de restricción	0	0	0	texto	<input type="checkbox"/>	<input type="checkbox"/>	<input type="checkbox"/>
	Tótems de atractivos turísticos	0	0	0	texto	<input type="checkbox"/>	<input type="checkbox"/>	<input type="checkbox"/>
	Tótems de sitio	0	0	0	texto	<input type="checkbox"/>	<input type="checkbox"/>	<input type="checkbox"/>
	Tótems direccionales	0	0	0	texto	<input type="checkbox"/>	<input type="checkbox"/>	<input type="checkbox"/>
En áreas naturales <input type="checkbox"/>	Pictograma de atractivos naturales	0	0	0	texto	<input type="checkbox"/>	<input type="checkbox"/>	<input type="checkbox"/>
	Pictograma de atractivos culturales	0	0	0	texto	<input type="checkbox"/>	<input type="checkbox"/>	<input type="checkbox"/>
	Pictograma de actividades turísticas	0	0	0	texto	<input type="checkbox"/>	<input type="checkbox"/>	<input type="checkbox"/>
	Pictograma de servicios de apoyo	0	0	0	texto	<input type="checkbox"/>	<input type="checkbox"/>	<input type="checkbox"/>
	Pictogramas de restricción	0	0	0	texto	<input type="checkbox"/>	<input type="checkbox"/>	<input type="checkbox"/>
	Señales turísticas de aproximación	0	0	0	texto	<input type="checkbox"/>	<input type="checkbox"/>	<input type="checkbox"/>
	Paneles de direccionamiento hacia atractivos	0	0	0	texto	<input type="checkbox"/>	<input type="checkbox"/>	<input type="checkbox"/>
	Panel informativo de atractivos	0	0	0	texto	<input type="checkbox"/>	<input type="checkbox"/>	<input type="checkbox"/>
	Panel informativo de direccionamiento hacia atractivos, servicios y actividades	0	0	0	texto	<input type="checkbox"/>	<input type="checkbox"/>	<input type="checkbox"/>
	Mesas interpretativas	0	0	0	texto	<input type="checkbox"/>	<input type="checkbox"/>	<input type="checkbox"/>
	Tótem de sitio	0	0	0	texto	<input type="checkbox"/>	<input type="checkbox"/>	<input type="checkbox"/>
Tótem de direccionamiento	0	0	0	texto	<input type="checkbox"/>	<input type="checkbox"/>	<input type="checkbox"/>	
Letreros informativos <input type="checkbox"/>	De información botánica	0	0	0	texto	<input type="checkbox"/>	<input type="checkbox"/>	<input type="checkbox"/>
	Normativos de concienciación	0	0	0	texto	<input type="checkbox"/>	<input type="checkbox"/>	<input type="checkbox"/>
Señalética interna de seguridad <input type="checkbox"/>	Protección de los elementos del atractivo	0	0	0	texto	<input type="checkbox"/>	<input type="checkbox"/>	<input type="checkbox"/>
Otros <input type="checkbox"/>	texto							
Observaciones: texto								





<b>7.3 Salud (más cercano) (M)</b> <input checked="" type="checkbox"/>							
<b>a. En el atractivo</b> <input type="checkbox"/>			<b>b. En la ciudad o poblado mas cercano</b> <input checked="" type="checkbox"/>				
Hospital o Clínica	<input type="checkbox"/>	Cantidad	0	Hospital o Clínica	<input type="checkbox"/>	Cantidad	0
Puesto / Centro de salud	<input type="checkbox"/>		0	Puesto / Centro de salud	<input checked="" type="checkbox"/>		1
Dispensario médico	<input type="checkbox"/>		0	Dispensario médico	<input type="checkbox"/>		0
Botiquín de primeros auxilios	<input type="checkbox"/>		0	Botiquín de primeros auxilios	<input type="checkbox"/>		0
Otros	<input type="checkbox"/>		0	Otros	<input type="checkbox"/>		0
Observaciones: <a href="#">Atención: domingo a domingo. Dirección: calle 24 de mayo. Teléfono: 2434120</a>							
<b>7.4 Seguridad (M)</b> <input checked="" type="checkbox"/>							
a. Privada	<input type="checkbox"/>	Detalle	<a href="#">texto</a>				
b. Policía nacional	<input checked="" type="checkbox"/>		ECU - 911				
c. Policía metropolitana / Municipal	<input type="checkbox"/>		<a href="#">texto</a>				
d. Otra	<input type="checkbox"/>		<a href="#">texto</a>				
Observaciones: <a href="#">texto</a>							
<b>7.5 Servicio de comunicación de uso público (M)</b> <input checked="" type="checkbox"/>							
<b>a. En el atractivo</b> <input checked="" type="checkbox"/>			<b>b. En la ciudad o poblado mas cercano</b> <input checked="" type="checkbox"/>				
Telefonía (M) <input checked="" type="checkbox"/>		Conexión a internet (M) <input type="checkbox"/>		Telefonía (M) <input checked="" type="checkbox"/>		Conexión a internet (M) <input checked="" type="checkbox"/>	
Fija <input checked="" type="checkbox"/>	Linea telefónica <input type="checkbox"/>	Fibra óptica <input type="checkbox"/>	Fija <input checked="" type="checkbox"/>	Linea telefónica <input type="checkbox"/>	Fibra óptica <input type="checkbox"/>		
Móvil <input checked="" type="checkbox"/>	Satélite <input type="checkbox"/>	Redes inalámbricas <input type="checkbox"/>	Móvil <input checked="" type="checkbox"/>	Satélite <input type="checkbox"/>	Redes inalámbricas <input checked="" type="checkbox"/>		
Satelital <input type="checkbox"/>	Telefonía móvil <input type="checkbox"/>		Satelital <input type="checkbox"/>	Telefonía móvil <input type="checkbox"/>			
Observaciones: <a href="#">texto</a>							
Radio portátil (U) <input type="checkbox"/>							
De uso exclusivo para el visitante <input type="checkbox"/>		De uso exclusivo para comunicación interna <input type="checkbox"/>		De uso exclusivo en caso de emergencia <input type="checkbox"/>			
Observaciones: <a href="#">texto</a>							
<b>7.6 Multiamenzas (M)</b> <input type="checkbox"/>							
Deslaves <input type="checkbox"/>		Sismos <input type="checkbox"/>		Erupciones volcánicas <input type="checkbox"/>		Incendios forestales <input type="checkbox"/>	
Sequía <input type="checkbox"/>		Inundaciones <input type="checkbox"/>		Aguajes <input type="checkbox"/>		Tsunami <input type="checkbox"/>	
¿Existe un plan de contingencia en caso de catástrofes? <input type="checkbox"/>		Institución que elaboró el documento. <a href="#">texto</a>		Nombre del documento: <a href="#">texto</a>		Año de elaboración: de <input type="text" value="0"/>	
Observaciones: <a href="#">texto</a>							
<b>8. POLÍTICAS Y REGULACIONES</b> <span style="float: right;">SI <input type="checkbox"/> NO <input checked="" type="checkbox"/> S/I <input type="checkbox"/></span>							
a. ¿El GAD cuenta con el Plan de Desarrollo Turístico Territorial?		SI <input type="checkbox"/> NO <input type="checkbox"/>		Año de elaboración: <input type="text"/>			
b. ¿El atractivo se encuentra dentro de la planificación turística territorial (GAD'S)?		SI <input type="checkbox"/> NO <input type="checkbox"/>		Especifique: <a href="#">texto</a>			
c. ¿Existen normativas que se apliquen para el desarrollo de la actividad turística en el atractivo?		SI <input type="checkbox"/> NO <input type="checkbox"/>		Especifique: <a href="#">texto</a>			
d. ¿Existen ordenanzas que se apliquen para el desarrollo de la actividad turística en el atractivo?		SI <input type="checkbox"/> NO <input type="checkbox"/>		Especifique: <a href="#">texto</a>			
Observaciones: <a href="#">texto</a>							



9. ACTIVIDADES QUE SE PRACTICAN (U)		SI	<input type="checkbox"/>	NO	<input checked="" type="checkbox"/>	SI	<input type="checkbox"/>
<b>9.1 ATRACTIVOS NATURALES (M)</b> <input type="checkbox"/>							
9.1.1 En el Agua (M) <input type="checkbox"/>							
a. Buceo	<input type="checkbox"/>	b. Kayak de mar	<input type="checkbox"/>	c. Kayak lacustre	<input type="checkbox"/>	d. Kayak de Río	<input type="checkbox"/>
e. Surf	<input type="checkbox"/>	f. Kite surf	<input type="checkbox"/>	g. Rafting	<input type="checkbox"/>	h. Snorkel	<input type="checkbox"/>
i. Tubing	<input type="checkbox"/>	j. Regata	<input type="checkbox"/>	k. Paseo en panga	<input type="checkbox"/>	l. Paseo en bote	<input type="checkbox"/>
m. Paseo en lancha	<input type="checkbox"/>	n. Paseo en moto acuática	<input type="checkbox"/>	o. Parasailing	<input type="checkbox"/>	p. Esquí acuático	<input type="checkbox"/>
q. Banana flotante	<input type="checkbox"/>	r. Boya	<input type="checkbox"/>	s. Pesca deportiva	<input type="checkbox"/>	Otro	<input type="checkbox"/> <a href="#">texto</a>
Observaciones: <a href="#">texto</a>							
9.1.2 En el Aire (M) <input type="checkbox"/>							
a. Alas Delta	<input type="checkbox"/>	b. Canopy	<input type="checkbox"/>	c. Parapente	<input type="checkbox"/>	d Otro	<input type="checkbox"/> <a href="#">texto</a>
Observaciones: <a href="#">texto</a>							
9.1.3 En Superficie Terrestre (M) <input type="checkbox"/>							
a. Montañismo	<input type="checkbox"/>	b. Escalada	<input type="checkbox"/>	c. Senderismo	<input type="checkbox"/>	d. Cicloturismo	<input type="checkbox"/>
e. Canyoning	<input type="checkbox"/>	f. Exploración de cuevas	<input type="checkbox"/>	g. Actividades Recreativas	<input type="checkbox"/>	h. Cabalgata	<input type="checkbox"/>
i. Caminata	<input type="checkbox"/>	j. Camping	<input type="checkbox"/>	k. Picnic	<input type="checkbox"/>	l. Observación de flora y fauna	<input type="checkbox"/>
m. Observación de astros	<input type="checkbox"/>	n. Otro	<input type="checkbox"/>	<a href="#">texto</a>			
Observaciones: <a href="#">texto</a>							
<b>9.2 ATRACTIVOS CULTURALES (U)</b> <input type="checkbox"/>							
9.2.1 Tangibles e intangibles <input type="checkbox"/>							
a. Recorridos guiados	<input type="checkbox"/>	b. Recorrido autoguiados	<input type="checkbox"/>	c. Visita a talleres artísticos	<input type="checkbox"/>		
h. Participación en talleres artísticos	<input type="checkbox"/>	d. Visita a talleres artesanales	<input type="checkbox"/>	i. Participación en talleres artesanales	<input type="checkbox"/>		
e. Exposiciones temáticas permanentes, temporales y eventuales	<input type="checkbox"/>	f. Exhibición de piezas, muestras, obras, etc., originales.	<input type="checkbox"/>	i. Actividades vivenciales y/o lúdicas	<input type="checkbox"/>		
g. Presentaciones o representaciones en vivo	<input type="checkbox"/>	h. Muestras audiovisuales	<input type="checkbox"/>	g. Fotografía	<input type="checkbox"/>		
j. Degustación de platos tradicionales	<input type="checkbox"/>	l. Participación de la celebración	<input type="checkbox"/>	m. Compra de artesanías	<input type="checkbox"/>		
n. Convivencia	<input type="checkbox"/>	o. Medicina ancestral	<input type="checkbox"/>	Otro	<input type="checkbox"/>	<a href="#">texto</a>	
Observaciones: <a href="#">texto</a>							
10. PROMOCIÓN Y COMERCIALIZACIÓN DEL ATRACTIVO		SI	<input type="checkbox"/>	NO	<input checked="" type="checkbox"/>	SI	<input type="checkbox"/>
<b>10.1. Medios de Promoción del Atractivo (M)</b>							
¿Existe un plan de promoción turística cantonal?		SI	<input type="checkbox"/>	NO	<input type="checkbox"/>	Especifique: <a href="#">texto</a>	
¿El Atractivo se encuentra incluido en el plan de promoción turístico cantonal?		SI	<input type="checkbox"/>	NO	<input type="checkbox"/>		



Medio Promocional	Dirección y nombre de los medios promocionales	Periodicidad de la promoción			
a. Página WEB <input type="checkbox"/>	URL: <input type="text" value="texto"/>	Ninguna			
b. Red Social <input type="checkbox"/>	Nombre: <input type="text" value="texto"/>	Ninguna			
c. Revistas Especializadas <input type="checkbox"/>	Nombre: <input type="text" value="texto"/>	Ninguna			
d. Material POP <input type="checkbox"/>	Nombre: <input type="text" value="texto"/>	Ninguna			
e. Oficina de Información Turística <input type="checkbox"/>	Nombre: <input type="text" value="texto"/>	Ninguna			
f. Medios de comunicación (radio, tv, prensa) <input type="checkbox"/>	Nombre: <input type="text" value="texto"/>	Ninguna			
g. Asistencia a ferias turísticas <input type="checkbox"/>	Nombre: <input type="text" value="texto"/>	Ninguna			
h. Otro <input type="checkbox"/>	Nombre: <input type="text" value="texto"/>	Ninguna			
Observaciones: <input type="text" value="texto"/>					
<b>10.2. El atractivo forma parte de una oferta establecida (paquete turístico)</b> SI <input type="checkbox"/> NO <input checked="" type="checkbox"/> Especifique: <input type="text" value="texto"/>					
Observaciones: <input type="text" value="texto"/>					
<b>11. REGISTRO DE VISITANTES Y AFLUENCIA (M)</b> SI <input type="checkbox"/> NO <input checked="" type="checkbox"/> S/I <input type="checkbox"/>					
<b>11.1. Frecuencia de visita según datos estadísticos</b> <input type="checkbox"/>					
a. ¿Posee un sistema de registro de visitantes? SI <input type="checkbox"/> NO <input type="checkbox"/> Tipo: Digital <input type="checkbox"/> Papel <input type="checkbox"/> Años de registro <input type="text" value="0"/>					
b. ¿Se genera reporte de estadísticas de visita al atractivo? SI <input type="checkbox"/> NO <input type="checkbox"/> Frecuencia de los reportes: <input type="text" value="Ninguna"/>					
c. Temporalidad de visita al atractivo					
Alta (meses) <input type="checkbox"/>	Especifique	<input type="text" value="S/I"/>	Número de visitantes	<input type="text" value="0"/>	
Baja (meses) <input type="checkbox"/>		<input type="text" value="S/I"/>		<input type="text" value="0"/>	
d. Llegada de turistas					
<input type="checkbox"/> Turista nacional	Llegadas mensuales	Total anual	<input type="checkbox"/> Turista extranjero	Llegadas mensuales	Total Anual
Ciudades de origen	<input type="text" value="texto"/>	<input type="text" value="0"/>	Países de origen	<input type="text" value="0"/>	<input type="text" value="0"/>
	<input type="text" value="texto"/>	<input type="text" value="0"/>		<input type="text" value="0"/>	<input type="text" value="0"/>
	<input type="text" value="texto"/>	<input type="text" value="0"/>		<input type="text" value="0"/>	<input type="text" value="0"/>
Observaciones: <input type="text" value="El atractivo no cuenta con ningún tipo de registro ni una personas encargada para este trabajo."/>					
<b>11.2. Frecuencia de visita según informantes clave</b> <input type="checkbox"/>					
Nombre del Informante Clave: <input type="text" value="texto"/>			Contactos: <input type="text" value="(+593)"/>		
Demanda según días de visita <input type="checkbox"/>			Demanda según frecuencia de visita <input type="checkbox"/>		
Lunes a viernes <input type="text" value="0"/>	Fines de semana <input type="text" value="0"/>	Días feriados <input type="text" value="0"/>	Permanente <input type="checkbox"/>	Estacional <input type="checkbox"/>	Esporádica <input type="checkbox"/> Inexistente <input type="checkbox"/>
Observaciones: <input type="text" value="texto"/>					
<b>12. RECURSO HUMANO</b> SI <input checked="" type="checkbox"/> NO <input type="checkbox"/> S/I <input type="checkbox"/>					
a. Número de personas a cargo de la administración y operación del atractivo <input checked="" type="checkbox"/> <input type="text" value="1"/>			d. Número de personas especializadas en turismo <input type="checkbox"/> <input type="text" value="0"/>		
e. Número de personas con nivel de instrucción (M): <input type="checkbox"/>		f. Número de personas capacitadas por temática (M) <input type="checkbox"/>		g. Número de personas que manejan algún de idiomas (M) <input type="checkbox"/>	
Primaria <input type="text" value="0"/>	Secundaria <input type="text" value="0"/>	Primeros Auxilios <input type="text" value="0"/>	Hospitalidad <input type="text" value="0"/>	Inglés <input type="text" value="0"/>	Alemán <input type="text" value="0"/>
Tercer Nivel <input type="text" value="0"/>	Cuarto Nivel <input type="text" value="0"/>	Atención al Cliente <input type="text" value="0"/>	Guianza <input type="text" value="0"/>	Francés <input type="text" value="0"/>	Italiano <input type="text" value="0"/>
Otro <input type="text" value="texto"/>		Sensibilización de discapacidades <input type="text" value="0"/>	Otro <input type="text" value="texto"/>	Chino <input type="text" value="0"/>	Otro <input type="text" value="texto"/>
Observaciones: <input type="text" value="texto"/>					

**13. DESCRIPCION DEL ATRACTIVO (500 caracteres)**

La iglesia de Susudel fue construida por los jesuitas en 1752, constituyendo la segunda iglesia católica del Ecuador. De estilo renacentista y decorada con pinturas de la época. En la actualidad se realizan misas y se celebran actos festivos y religiosos como de la Virgen del Rosario en el mes de octubre.

**14. ANEXOS**

**a. Archivo Fotográfico (dos) (HD)**



**Fuente:** Fotografía: Camila Campoverde, Roman Sangurima, 2019.

**b. Ubicación gráfica del Atractivo**

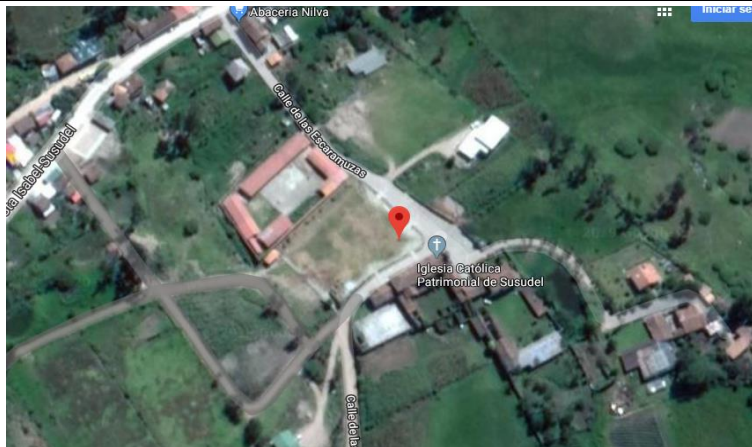

**Fuente:** <https://www.google.com/maps/place/3%C2%B024'16.0%22S+79%C2%B011'03.5%22W/@-3.4045364,-79.1852195,315m/data=!3m1!1e3!4m5!3m4!1s0x0:0x018m2!3d-3.40444914d-79.1842997hl=es>

**FIRMAS DE RESPONSABILIDAD (Obligatorio)**

ELABORADO POR:		VALIDADO POR:		APROBADO POR:	
Apellido y Nombre	Camila Campoverde y Roman Sangurima	Apellido y Nombre	Ing. Verónica Cabrera	Apellido y Nombre	
Institución	Universidad de Cuenca	Institución	GADSFO	Institución	
Cargo	Estudiantes	Cargo	Asistente administrativa de planificación y promotora turística	Cargo	
Correo Electrónico	camila.campoverde96@ucuenca.edu.ec edgar.sangurima@ucuenca.edu.ec	Correo Electrónico	vero_24_1988@hotmail.com	Correo Electrónico	
Teléfono	0995855877 / 0978973485	Teléfono	+593 99 220 1061	Teléfono	
Firma		Firma		Firma	
Fecha	16 de septiembre del 2019	Fecha	27 de mayo del 2020	Fecha	



## Anexo 24. Ficha de inventario de atractivos turísticos: Ingapirca

FICHA PARA EL LEVANTAMIENTO Y JERARQUIZACIÓN DE ATRACTIVOS TURÍSTICOS																	
Código del atractivo:	0	1	1	0	5	1	M	C	0	1	0	6	0	1	0	1	7
	Provincia		Cantón		Parroquia		Categoría		Tipo		Subtipo		Jerarquía		Atractivo		
<b>1. DATOS GENERALES</b>																	
1.1 Nombre del Atractivo Turístico																	
INGAPIRCA																	
1.2 Categoría				1.3 Tipo				1.4 Subtipo									
MANIFESTACIONES_CULTURALES				ARQUITECTURA				ÁREA ARQUEOLÓGICA									
<b>2. UBICACIÓN DEL ATRACTIVO</b>																	
2.1 Provincia				2.2 Cantón				2.3 Parroquia									
AZUAY				OÑA				SUSUDEL									
2.4 Barrio, Sector o Comuna				2.5 Calle Principal				2.6 Número		2.7 Transversal							
INGAPIRCA				INGAPIRCA													
2.8 Latitud (grados decimales)				2.9 Longitud (grados decimales) <a href="#">Click</a>				2.10 Altura (msnm)									
-3,466877				-79,228083				1267 msnm									
2.11 Información del administrador																	
a. Tipo de Administrador: PÚBLICO				b. Nombre de la Institución: GOBIERNO AUTÓNOMO DESCENTRALIZADO DE SAN FELIPE DE OÑA													
c. Nombre del Administrador: MANUEL OCHOA				d. Cargo que ocupa: PRESIDENTE DEL GAD PARROQUIAL DE SUSUDEL													
e. Teléfono / Celular: (+593) 98 953 9048				f. Correo Electrónico: <a href="mailto:humberto-1@hotmail.es">humberto-1@hotmail.es</a>													
Observaciones:																	
<b>3. CARACTERÍSTICAS DEL ATRACTIVO</b>																	
3.1 Características climatológicas <input checked="" type="checkbox"/>																	
a. Clima: Trópico mega térmico seco				b. Temperatura(°C): 24°C				c. Precipitación Pluviométrica (mm): 1000 a 3000 mm									
3.2 Línea de producto al que pertenece el atractivo (U) <input checked="" type="checkbox"/>																	
a. Cultura <input type="checkbox"/>				b. Naturaleza <input checked="" type="checkbox"/>				c. Aventura <input type="checkbox"/>									
3.3 Escenario donde se localiza el atractivo turístico <input checked="" type="checkbox"/>																	
a. Prístino <input type="checkbox"/>				b. Primitivo <input type="checkbox"/>				c. Rústico Natural <input type="checkbox"/>		d. Rural <input checked="" type="checkbox"/>		e. Urbano <input type="checkbox"/>					
3.4 Ingreso al atractivo (U) <input checked="" type="checkbox"/>																	
a. Tipo de Ingreso		b. Horario de Atención				c. Atención											
		Ingreso	Salida	Todos los días		Fines de semana y feriados		Solo días hábiles		Otro	Especificar						
Libre <input checked="" type="checkbox"/>	0:00	0:00	<input checked="" type="checkbox"/>		<input type="checkbox"/>		<input type="checkbox"/>		<input type="checkbox"/>	<a href="#">texto</a>							
Restringido <input type="checkbox"/>	0:00	0:00	<input type="checkbox"/>		<input type="checkbox"/>		<input type="checkbox"/>		<input type="checkbox"/>	<a href="#">texto</a>							
Pagado <input type="checkbox"/>	0:00	0:00	<input type="checkbox"/>		<input type="checkbox"/>		<input type="checkbox"/>		<input type="checkbox"/>	<a href="#">texto</a>							
d. Maneja un sistema de reservas: <input type="checkbox"/>				f. Forma de Pago:		Efectivo <input type="checkbox"/>		Dinero Electrónico <input type="checkbox"/>		Depósito Bancario <input type="checkbox"/>		Tarjeta de Débito <input type="checkbox"/>					
e. Precio: Desde 0,00 Hasta 0,00		Tarjeta de Crédito <input type="checkbox"/>				Transferencia Bancaria <input type="checkbox"/>		Cheque <input type="checkbox"/>									
g. Meses recomendables de visita:																	
Observaciones: <a href="#">texto</a>																	



4. ACCESIBILIDAD Y CONECTIVIDAD AL ATRACTIVO										SI	<input checked="" type="checkbox"/>	NO	<input type="checkbox"/>	S/I	<input type="checkbox"/>				
a. Nombre de la ciudad o poblado más cercano (Que presente condiciones mínimas de servicios):										CENTRO DE OÑA									
b. Distancia desde la ciudad o poblado más cercano:			19,25	km	c. Tiempo estimado de desplazamiento en auto:			de	0:50	h/min	d. Coordenadas (grados decimales):		Lat.:	-3.469705	Long.:	-79.154505			
Observaciones:										texto									
4.2 Vías de Acceso (M)										<input checked="" type="checkbox"/>									
		Tipo de vía		Coordenada de inicio		Coordenada de fin		Distancia (km)		Tipo de material		Estado							
a. Terrestre (M)		<input checked="" type="checkbox"/>		a. Primer orden		<input checked="" type="checkbox"/>		-3.48417, -79.17032		-3.46817, -79.15908		3,25		CONCRETO		Bueno			
				b. Segundo orden		<input type="checkbox"/>		0		0		0		texto					
				c. Tercer orden		<input checked="" type="checkbox"/>		-3.46402, -79.23093		-3.48417, -79.17032		16		LASTRE		Malo			
Observaciones:										texto									
b. Acuático (U)		<input type="checkbox"/>		Marítimo		<input type="checkbox"/>		Puerto / Muelle de partida		texto		Estado		Puerto / Muelle de Llegada		texto			
				Lacustre		<input type="checkbox"/>		Puerto / Muelle de partida		texto				Puerto / Muelle de Llegada		texto			
				Fluvial		<input type="checkbox"/>		Puerto / Muelle de partida		texto				Puerto / Muelle de Llegada		texto			
Observaciones:										texto									
c. Aéreo (U)		<input type="checkbox"/>		Nacional:		<input type="checkbox"/>		Internacional:		<input type="checkbox"/>									
Observaciones:										texto									
4.3 Servicio de transporte (M)										<input checked="" type="checkbox"/>									
a. Bus		<input type="checkbox"/>		b. Buseta		<input type="checkbox"/>		c. Transporte 4x4		<input checked="" type="checkbox"/>		d. Taxi		<input checked="" type="checkbox"/>		e. Moto taxi		<input type="checkbox"/>	
f. Teleférico		<input type="checkbox"/>		g. Lancha		<input type="checkbox"/>		h. Bote		<input type="checkbox"/>		i. Barco		<input type="checkbox"/>		j. Canoa		<input type="checkbox"/>	
k. Avión		<input type="checkbox"/>		l. Avioneta		<input type="checkbox"/>		m. Helicóptero		<input type="checkbox"/>		n. Otro		<input type="checkbox"/>		Especifique			
Observaciones:										Es recomendable visitar en un transporte 4x4 por la condición de la vía.									
4.3.1 Detalle de transporte hacia el atractivo (M)										<input checked="" type="checkbox"/>									
a. Nombre de la cooperativa o asociación que presta el servicio			b. Estación / terminal			c. Frecuencia				d. Detalle (Traslado origen / destino)									
						Día													
						Semanal													
						Mensual													
						Eventual													
COOPERATIVA DE TAXIS OÑA EXPRESS CIA. LTDA			27 DE FEBRERO Y SAN FELIPE DE OÑA			<input checked="" type="checkbox"/>				PARQUE CENTRAL / SECTOR DE INGAPIRCA									
TRANSPORTE MIXTO TRANSOÑA S.A.			27 DE FEBRERO Y SAN FELIPE DE OÑA			<input checked="" type="checkbox"/>				PARQUE CENTRAL / SECTOR DE INGAPIRCA									
texto			texto			<input type="checkbox"/>				texto									
texto			texto			<input type="checkbox"/>				texto									
texto			texto			<input type="checkbox"/>				texto									
4.4 Condiciones de accesibilidad del atractivo turístico al medio físico para personas con discapacidad (M)										<input checked="" type="checkbox"/>									
General		<input type="checkbox"/>		Discapacidad Física		<input type="checkbox"/>		Discapacidad Visual		<input type="checkbox"/>		Discapacidad Auditiva		<input type="checkbox"/>		Discapacidad Intelectual o Psicosocial		<input type="checkbox"/>	
d. No es accesible		<input checked="" type="checkbox"/>																	
Observaciones:										texto									
4.5 Señalización										<input type="checkbox"/>									
a. Señalización de aproximación al atractivo			<input type="checkbox"/>			Estado (U)		Bueno		<input type="checkbox"/>		Regular		<input type="checkbox"/>		Malo		<input type="checkbox"/>	
Observaciones:										Se recomienda visitar el atractivo con un guía ya que en este lugar están ubicados otros recursos naturales en donde no se señala el nombre de cada recurso.									
5. PLANTA TURÍSTICA / COMPLEMENTARIOS										SI	<input checked="" type="checkbox"/>	NO	<input type="checkbox"/>	S/I	<input type="checkbox"/>				
5.1 Planta turística (M)										<input checked="" type="checkbox"/>									
a. En el Atractivo					<input type="checkbox"/>					b. En la ciudad o poblado cercano					<input checked="" type="checkbox"/>				
Alojamiento		<input type="checkbox"/>		Establecimientos registrados		Número de Habitaciones		Número de Plazas		Alojamiento		<input checked="" type="checkbox"/>		Establecimientos registrados		Número de Habitaciones		Número de Plazas	
Hotel		<input type="checkbox"/>		0		0		0		Hotel		<input type="checkbox"/>		0		0		0	
Hostal		<input type="checkbox"/>		0		0		0		Hostal		<input checked="" type="checkbox"/>		1		15		23	
Hostería		<input type="checkbox"/>		0		0		0		Hostería		<input type="checkbox"/>		0		0		0	
Hacienda Turística		<input type="checkbox"/>		0		0		0		Hacienda Turística		<input type="checkbox"/>		0		0		0	
Lodge		<input type="checkbox"/>		0		0		0		Lodge		<input type="checkbox"/>		0		0		0	
Resort		<input type="checkbox"/>		0		0		0		Resort		<input type="checkbox"/>		0		0		0	
Refugio		<input type="checkbox"/>		0		0		0		Refugio		<input type="checkbox"/>		0		0		0	
Campamento Turístico		<input type="checkbox"/>		0		0		0		Campamento Turístico		<input type="checkbox"/>		0		0		0	
Casa de Huéspedes		<input type="checkbox"/>		0		0		0		Casa de Huéspedes		<input type="checkbox"/>		0		0		0	
Observaciones:										texto									
										Observaciones: Establecimiento registrado en el Consolidado Nacional del Ministerio del Turismo									



Alimentos y bebidas <input type="checkbox"/>				Establecimientos registrados	Número de Mesas	Número de Plazas	Alimentos y bebidas <input checked="" type="checkbox"/>				Establecimientos registrados	Número de Mesas	Número de Plazas				
Restaurantes	<input type="checkbox"/>			0	0	0	Restaurantes	<input checked="" type="checkbox"/>			9	63	253				
Cafeterías	<input type="checkbox"/>			0	0	0	Cafeterías	<input type="checkbox"/>			0	0	0				
Bares	<input type="checkbox"/>			0	0	0	Bares	<input type="checkbox"/>			0	0	0				
Fuentes de soda	<input type="checkbox"/>			0	0	0	Fuentes de soda	<input type="checkbox"/>			0	0	0				
Observaciones: <a href="#">texto</a>							Observaciones: Existen 9 restaurantes registrados en el consolidado nacional y 7 no registrados, además de un cafetería.										
Agencias de Viaje <input type="checkbox"/>				Establecimientos registrados				Agencias de Viaje <input type="checkbox"/>				Establecimientos registrados					
Mayoristas	<input type="checkbox"/>			0				Mayoristas	<input type="checkbox"/>			0					
Internacionales	<input type="checkbox"/>			0				Internacionales	<input type="checkbox"/>			0					
Operadoras	<input type="checkbox"/>			0				Operadoras	<input type="checkbox"/>			0					
Observaciones: <a href="#">texto</a>							Observaciones: <a href="#">texto</a>										
Guía	Local	Nacional	Nacional Especializado	Cultura	0				Guía	Local	Nacional	Nacional Especializado	Cultura	0			
<input type="checkbox"/>	0	0	0	Aventura	0				<input type="checkbox"/>	0	0	0	Aventura	0			
Observaciones: <a href="#">texto</a>							Observaciones: <a href="#">texto</a>										
5.2 Facilidades en el entorno al atractivo <input type="checkbox"/>																	
Categoría (M)	Tipo (M)			Cantidad	Coordenadas	Administrador	Accesibilidad universal	Estado (U)									
a. De apoyo a la gestión turística <input type="checkbox"/>	Punto de Información			<input type="checkbox"/>	0	0	<a href="#">texto</a>	<input type="checkbox"/>	<input type="checkbox"/>	<input type="checkbox"/>	<input type="checkbox"/>						
	I-Tur			<input type="checkbox"/>	0	0	<a href="#">texto</a>	<input type="checkbox"/>	<input type="checkbox"/>	<input type="checkbox"/>	<input type="checkbox"/>						
	Centro de interpretación			<input type="checkbox"/>	0	0	<a href="#">texto</a>	<input type="checkbox"/>	<input type="checkbox"/>	<input type="checkbox"/>	<input type="checkbox"/>						
	Centro de facilitación turística			<input type="checkbox"/>	0	0	<a href="#">texto</a>	<input type="checkbox"/>	<input type="checkbox"/>	<input type="checkbox"/>	<input type="checkbox"/>						
	Centro de recepción de visitantes			<input type="checkbox"/>	0	0	<a href="#">texto</a>	<input type="checkbox"/>	<input type="checkbox"/>	<input type="checkbox"/>	<input type="checkbox"/>						
b. De observación y vigilancia <input type="checkbox"/>	Garitas de guardianía			<input type="checkbox"/>	0	0	<a href="#">texto</a>	<input type="checkbox"/>	<input type="checkbox"/>	<input type="checkbox"/>	<input type="checkbox"/>						
	Miradores			<input type="checkbox"/>	0	0	<a href="#">texto</a>	<input type="checkbox"/>	<input type="checkbox"/>	<input type="checkbox"/>	<input type="checkbox"/>						
	Torres de avistamiento de aves			<input type="checkbox"/>	0	0	<a href="#">texto</a>	<input type="checkbox"/>	<input type="checkbox"/>	<input type="checkbox"/>	<input type="checkbox"/>						
	Torres de vigilancia para salvavidas			<input type="checkbox"/>	0	0	<a href="#">texto</a>	<input type="checkbox"/>	<input type="checkbox"/>	<input type="checkbox"/>	<input type="checkbox"/>						
c. De recorrido y descanso <input type="checkbox"/>	Senderos			<input type="checkbox"/>	0	0	<a href="#">texto</a>	<input type="checkbox"/>	<input type="checkbox"/>	<input type="checkbox"/>	<input type="checkbox"/>						
	Estaciones de sombra y descanso			<input type="checkbox"/>	0	0	<a href="#">texto</a>	<input type="checkbox"/>	<input type="checkbox"/>	<input type="checkbox"/>	<input type="checkbox"/>						
	Áreas de acampar			<input type="checkbox"/>	0	0	<a href="#">texto</a>	<input type="checkbox"/>	<input type="checkbox"/>	<input type="checkbox"/>	<input type="checkbox"/>						
	Refugio de alta montaña			<input type="checkbox"/>	0	0	<a href="#">texto</a>	<input type="checkbox"/>	<input type="checkbox"/>	<input type="checkbox"/>	<input type="checkbox"/>						
d. De servicio <input type="checkbox"/>	Baterías sanitarias			<input type="checkbox"/>	0	0	<a href="#">texto</a>	<input type="checkbox"/>	<input type="checkbox"/>	<input type="checkbox"/>	<input type="checkbox"/>						
	Estacionamientos			<input type="checkbox"/>	0	0	<a href="#">texto</a>	<input type="checkbox"/>	<input type="checkbox"/>	<input type="checkbox"/>	<input type="checkbox"/>						
e. Otros <input type="checkbox"/>					0	0	<a href="#">texto</a>	<input type="checkbox"/>	<input type="checkbox"/>	<input type="checkbox"/>	<input type="checkbox"/>						
Observaciones: <a href="#">texto</a>																	
5.3 Complementarios a la actividad turística (M) <input checked="" type="checkbox"/>																	
a. En el Atractivo <input type="checkbox"/>							b. En la ciudad o poblado cercano <input checked="" type="checkbox"/>										
Alquiler y venta de equipo especializado	<input type="checkbox"/>	Venta de artesanías y merchandising			<input type="checkbox"/>	Alquiler y venta de equipo especializado	<input type="checkbox"/>	Venta de artesanías y merchandising			<input type="checkbox"/>	<input type="checkbox"/>	<input type="checkbox"/>	<input type="checkbox"/>			
Casa de cambio	<input type="checkbox"/>	Cajero automático	<input type="checkbox"/>	Otro	<input type="checkbox"/>	Casa de cambio	<input type="checkbox"/>	Cajero automático	<input checked="" type="checkbox"/>	Otro	<input type="checkbox"/>	<input type="checkbox"/>	<input type="checkbox"/>				
Especifique: <a href="#">texto</a>							Especifique: Cajero automático perteneciente a la cooperativa Jardín Azuayo.										
Observaciones: <a href="#">texto</a>																	



6. ESTADO DE CONSERVACIÓN E INTEGRACIÓN ATRACTIVO / ENTORNO				SI	<input checked="" type="checkbox"/>	NO	<input type="checkbox"/>	S/I	<input type="checkbox"/>
<b>6.1 Atractivo (U)</b>				<input checked="" type="checkbox"/>					
a. Conservado	<input type="checkbox"/>	b. Alterado	<input type="checkbox"/>	c. En proceso de deterioro	<input type="checkbox"/>	d. Deteriorado	<input checked="" type="checkbox"/>		
Observaciones: <a href="#">texto</a>									
6.1.1 Factores de alteración y deterioro (M)									
6.1.1.1 Naturales (M)					6.1.1.2 Antrópicos / Antropogénicos (M)				
a. Erosión	<input type="checkbox"/>	a. Actividades agrícolas y ganaderas	<input checked="" type="checkbox"/>	b. Actividades forestales	<input type="checkbox"/>	c. Actividades extractivas / minería	<input type="checkbox"/>		
b. Humedad	<input type="checkbox"/>	d. Actividades industriales	<input type="checkbox"/>	e. Negligencia / abandono	<input checked="" type="checkbox"/>	f. Huaquearía	<input type="checkbox"/>		
c. Desastres naturales	<input type="checkbox"/>	g. Conflicto de tenencia	<input type="checkbox"/>	h. Condiciones de uso y exposición	<input type="checkbox"/>	i. Falta de mantenimiento	<input checked="" type="checkbox"/>		
d. Flora/Fauna	<input type="checkbox"/>	j. Contaminación del ambiente	<input checked="" type="checkbox"/>	k. Generación de residuos	<input type="checkbox"/>	l. Expansión urbana	<input checked="" type="checkbox"/>		
e. Clima	<input type="checkbox"/>	m. Conflicto político / social	<input type="checkbox"/>	n. Desarrollo industrial / comercial	<input type="checkbox"/>	o. Vandalismo	<input type="checkbox"/>		
Otro	<input type="checkbox"/>	Especifique: <a href="#">texto</a>							
Observaciones: <a href="#">En el lugar existen varias plantaciones frutales, deterioro y abandono del sitio arqueológico, además de las actividades agrícolas y ganaderas que generan residuos.</a>									
<b>6.2 Entorno (U)</b>				<input checked="" type="checkbox"/>					
a. Conservado	<input type="checkbox"/>	b. Alterado	<input type="checkbox"/>	c. En proceso de deterioro	<input checked="" type="checkbox"/>	d. Deteriorado	<input type="checkbox"/>		
Observaciones:									
6.2.1 Factores de alteración y deterioro (M)									
6.2.1.1 Naturales (M)					6.2.1.2 Antrópicos / Antropogénicos (M)				
a. Erosión	<input type="checkbox"/>	a. Actividades agrícolas y ganaderas	<input type="checkbox"/>	b. Actividades forestales	<input type="checkbox"/>	c. Actividades extractivas / minería	<input type="checkbox"/>		
b. Humedad	<input type="checkbox"/>	d. Actividades industriales	<input type="checkbox"/>	e. Negligencia / abandono	<input type="checkbox"/>	f. Huaquearía	<input type="checkbox"/>		
c. Desastres naturales	<input type="checkbox"/>	g. Conflicto de tenencia	<input type="checkbox"/>	h. Condiciones de uso y exposición	<input type="checkbox"/>	i. Falta de mantenimiento	<input checked="" type="checkbox"/>		
d. Flora/Fauna	<input type="checkbox"/>	j. Contaminación del ambiente	<input checked="" type="checkbox"/>	k. Generación de residuos	<input checked="" type="checkbox"/>	l. Expansión urbana	<input type="checkbox"/>		
e. Clima	<input type="checkbox"/>	m. Conflicto político / social	<input type="checkbox"/>	n. Desarrollo industrial / comercial	<input type="checkbox"/>	o. Vandalismo	<input type="checkbox"/>		
Otro	<input type="checkbox"/>	Especifique: <a href="#">texto</a>							
Observaciones: <a href="#">texto</a>									
<b>6.3. Declaratoria del espacio turístico asociado al atractivo</b>									
<input type="checkbox"/>									
a. Declarante:	<a href="#">texto</a>	b. Denominación:	<a href="#">texto</a>	b. Fecha de declaración:	<a href="#">texto</a>	c. Alcance:	<a href="#">texto</a>		
Observaciones: <a href="#">texto</a>									
7. HIGIENE Y SEGURIDAD TURÍSTICA				SI	<input checked="" type="checkbox"/>	NO	<input type="checkbox"/>	S/I	<input type="checkbox"/>
<b>7.1 Servicios Básicos</b>				<input checked="" type="checkbox"/>					
<b>a. En el atractivo</b>					<b>b. En la ciudad o poblado mas cercano</b>				
Agua:	<input type="checkbox"/>	Agua	<input checked="" type="checkbox"/>	<a href="#">Entubada</a>					
Especifique: <a href="#">texto</a>					Especifique: <a href="#">texto</a>				
Energía eléctrica:	<input type="checkbox"/>	Energía eléctrica	<input checked="" type="checkbox"/>	<a href="#">Red eléctrica de servicio público</a>					
Especifique: <a href="#">texto</a>					Especifique: <a href="#">texto</a>				
Saneamiento:	<input type="checkbox"/>	Saneamiento:	<input checked="" type="checkbox"/>	<a href="#">Red pública</a>					
Especifique: <a href="#">texto</a>					Especifique: <a href="#">texto</a>				
Disposición de desechos	<input type="checkbox"/>	Disposición de desechos	<input checked="" type="checkbox"/>	<a href="#">Carro Recolector</a>					
Especifique: <a href="#">texto</a>					Especifique: <a href="#">texto</a>				
Observaciones: <a href="#">texto</a>									





7.2 Señalética en el atractivo <input type="checkbox"/>								
7.2.1 Ambiente	7.2.2. Tipo	7.2.3. Materialidad				7.2.4. Estado		
		a. Madera	b. Aluminio	c. Otro	Especifique	B	R	M
En áreas urbanas <input type="checkbox"/>	Pictograma de atractivos naturales	0	0	0	texto	<input type="checkbox"/>	<input type="checkbox"/>	<input type="checkbox"/>
	Pictograma de atractivos culturales	0	0	0	texto	<input type="checkbox"/>	<input type="checkbox"/>	<input type="checkbox"/>
	Pictograma de actividades turísticas	0	0	0	texto	<input type="checkbox"/>	<input type="checkbox"/>	<input type="checkbox"/>
	Pictograma de servicios de apoyo	0	0	0	texto	<input type="checkbox"/>	<input type="checkbox"/>	<input type="checkbox"/>
	Pictogramas de restricción	0	0	0	texto	<input type="checkbox"/>	<input type="checkbox"/>	<input type="checkbox"/>
	Tótems de atractivos turísticos	0	0	0	texto	<input type="checkbox"/>	<input type="checkbox"/>	<input type="checkbox"/>
	Tótems de sitio	0	0	0	texto	<input type="checkbox"/>	<input type="checkbox"/>	<input type="checkbox"/>
	Tótems direccionales	0	0	0	texto	<input type="checkbox"/>	<input type="checkbox"/>	<input type="checkbox"/>
En áreas naturales <input type="checkbox"/>	Pictograma de atractivos naturales	0	0	0	texto	<input type="checkbox"/>	<input type="checkbox"/>	<input type="checkbox"/>
	Pictograma de atractivos culturales	0	0	0	texto	<input type="checkbox"/>	<input type="checkbox"/>	<input type="checkbox"/>
	Pictograma de actividades turísticas	0	0	0	texto	<input type="checkbox"/>	<input type="checkbox"/>	<input type="checkbox"/>
	Pictograma de servicios de apoyo	0	0	0	texto	<input type="checkbox"/>	<input type="checkbox"/>	<input type="checkbox"/>
	Pictogramas de restricción	0	0	0	texto	<input type="checkbox"/>	<input type="checkbox"/>	<input type="checkbox"/>
	Señales turísticas de aproximación	0	0	0	texto	<input type="checkbox"/>	<input type="checkbox"/>	<input type="checkbox"/>
	Paneles de direccionamiento hacia atractivos	0	0	0	texto	<input type="checkbox"/>	<input type="checkbox"/>	<input type="checkbox"/>
	Panel informativo de atractivos	0	0	0	texto	<input type="checkbox"/>	<input type="checkbox"/>	<input type="checkbox"/>
	Panel informativo de direccionamiento hacia atractivos, servicios y actividades	0	0	0	texto	<input type="checkbox"/>	<input type="checkbox"/>	<input type="checkbox"/>
	Mesas interpretativas	0	0	0	texto	<input type="checkbox"/>	<input type="checkbox"/>	<input type="checkbox"/>
	Tótem de sitio	0	0	0	texto	<input type="checkbox"/>	<input type="checkbox"/>	<input type="checkbox"/>
Tótem de direccionamiento	0	0	0	texto	<input type="checkbox"/>	<input type="checkbox"/>	<input type="checkbox"/>	
Letreros informativos <input type="checkbox"/>	De información botánica	0	0	0	texto	<input type="checkbox"/>	<input type="checkbox"/>	<input type="checkbox"/>
	Normativos de concienciación	0	0	0	texto	<input type="checkbox"/>	<input type="checkbox"/>	<input type="checkbox"/>
Señalética interna de seguridad <input type="checkbox"/>	Protección de los elementos del atractivo	0	0	0	texto	<input type="checkbox"/>	<input type="checkbox"/>	<input type="checkbox"/>
Otros <input type="checkbox"/>	texto							
Observaciones: <input type="text"/>								



<b>7.3 Salud (más cercano) (M)</b> <input checked="" type="checkbox"/>											
<b>a. En el atractivo</b> <input type="checkbox"/>			<b>b. En la ciudad o poblado mas cercano</b> <input checked="" type="checkbox"/>								
Hospital o Clínica	<input type="checkbox"/>	Cantidad	0	Hospital o Clínica	<input type="checkbox"/>	Cantidad	0				
Puesto / Centro de salud	<input type="checkbox"/>		0	Puesto / Centro de salud	<input checked="" type="checkbox"/>		1				
Dispensario médico	<input type="checkbox"/>		0	Dispensario médico	<input type="checkbox"/>		0				
Botiquín de primeros auxilios	<input type="checkbox"/>		0	Botiquín de primeros auxilios	<input type="checkbox"/>		0				
Otros	<input type="checkbox"/>		0	Otros	<input type="checkbox"/>		0				
Observaciones: Atención: domingo a domingo. Dirección: calle 24 de mayo. Parroquia San Felipe de Oña Teléfono: 2434120											
<b>7.4 Seguridad (M)</b> <input checked="" type="checkbox"/>											
a. Privada	<input type="checkbox"/>	Detalle	texto								
b. Policía nacional	<input checked="" type="checkbox"/>		ECU 911								
c. Policía metropolitana / Municipal	<input type="checkbox"/>		texto								
d. Otra	<input type="checkbox"/>		texto								
Observaciones: texto											
<b>7.5 Servicio de comunicación de uso público (M)</b> <input checked="" type="checkbox"/>											
<b>a. En el atractivo</b> <input type="checkbox"/>			<b>b. En la ciudad o poblado mas cercano</b> <input checked="" type="checkbox"/>								
Telefonía (M) <input type="checkbox"/>		Conexión a internet (M) <input type="checkbox"/>		Telefonía (M) <input checked="" type="checkbox"/>		Conexión a internet (M) <input type="checkbox"/>					
Fija	<input type="checkbox"/>	Línea telefónica	<input type="checkbox"/>	Fibra óptica	<input type="checkbox"/>	Fija	<input checked="" type="checkbox"/>				
Móvil	<input type="checkbox"/>	Satélite	<input type="checkbox"/>	Redes inalámbricas	<input type="checkbox"/>	Móvil	<input checked="" type="checkbox"/>				
Satelital	<input type="checkbox"/>	Telefonía móvil		<input type="checkbox"/>	Satelital	<input type="checkbox"/>	Telefonía móvil	<input type="checkbox"/>			
Observaciones: texto											
Radio portátil (U) <input type="checkbox"/>											
De uso exclusivo para el visitante		<input type="checkbox"/>	De uso exclusivo para comunicación interna		<input type="checkbox"/>	De uso exclusivo en caso de emergencia		<input type="checkbox"/>			
Observaciones: texto											
<b>7.6 Multiamenazas (M)</b> <input type="checkbox"/>											
Deslaves		<input type="checkbox"/>	Sismos		<input type="checkbox"/>	Erupciones volcánicas		<input type="checkbox"/>			
Sequía		<input type="checkbox"/>	Inundaciones		<input type="checkbox"/>	Aguajes		<input type="checkbox"/>			
¿Existe un plan de contingencia en caso de catástrofes?		<input type="checkbox"/>	Institución que elaboró el documento.		texto	Nombre del documento:		texto			
						Año de elaboración:		de 0			
Observaciones: texto											
<b>8. POLÍTICAS Y REGULACIONES</b>						SI	<input type="checkbox"/>	NO	<input checked="" type="checkbox"/>	SI	<input type="checkbox"/>
a. ¿El GAD cuenta con el Plan de Desarrollo Turístico Territorial?						SI	<input type="checkbox"/>	NO	<input type="checkbox"/>	Año de elaboración:	
b. ¿El atractivo se encuentra dentro de la planificación turística territorial (GAD'S)?						SI	<input type="checkbox"/>	NO	<input type="checkbox"/>	Especifique:	
texto											
c. ¿Existen normativas que se apliquen para el desarrollo de la actividad turística en el atractivo?						SI	<input type="checkbox"/>	NO	<input type="checkbox"/>	Especifique:	
texto											
d. ¿Existen ordenanzas que se apliquen para el desarrollo de la actividad turística en el atractivo?						SI	<input type="checkbox"/>	NO	<input type="checkbox"/>	Especifique:	
texto											
Observaciones: texto											



9. ACTIVIDADES QUE SE PRACTICAN (U)		SI	<input type="checkbox"/>	NO	<input checked="" type="checkbox"/>	SI	<input type="checkbox"/>
<b>9.1 ATRACTIVOS NATURALES (M)</b>		<input type="checkbox"/>					
9.1.1 En el Agua (M)		<input type="checkbox"/>					
a. Buceo	<input type="checkbox"/>	b. Kayak de mar	<input type="checkbox"/>	c. Kayak lacustre	<input type="checkbox"/>	d. Kayak de Río	<input type="checkbox"/>
e. Surf	<input type="checkbox"/>	f. Kite surf	<input type="checkbox"/>	g. Rafting	<input type="checkbox"/>	h. Snorkel	<input type="checkbox"/>
i. Tubing	<input type="checkbox"/>	j. Regata	<input type="checkbox"/>	k. Paseo en panga	<input type="checkbox"/>	l. Paseo en bote	<input type="checkbox"/>
m. Paseo en lancha	<input type="checkbox"/>	n. Paseo en moto acuática	<input type="checkbox"/>	o. Parasailing	<input type="checkbox"/>	p. Esquí acuático	<input type="checkbox"/>
q. Banana flotante	<input type="checkbox"/>	r. Boya	<input type="checkbox"/>	s. Pesca deportiva	<input type="checkbox"/>	Otro	<input type="checkbox"/>
Observaciones:		<a href="#">texto</a>					
9.1.2 En el Aire (M)		<input type="checkbox"/>					
a. Alas Delta	<input type="checkbox"/>	b. Canopy	<input type="checkbox"/>	c. Parapente	<input type="checkbox"/>	d. Otro	<input type="checkbox"/>
Observaciones:		<a href="#">texto</a>					
9.1.3 En Superficie Terrestre (M)		<input type="checkbox"/>					
a. Montañismo	<input type="checkbox"/>	b. Escalada	<input type="checkbox"/>	c. Senderismo	<input type="checkbox"/>	d. Cicloturismo	<input type="checkbox"/>
e. Canyoning	<input type="checkbox"/>	f. Exploración de cuevas	<input type="checkbox"/>	g. Actividades Recreativas	<input type="checkbox"/>	h. Cabalgata	<input type="checkbox"/>
i. Caminata	<input type="checkbox"/>	j. Camping	<input type="checkbox"/>	k. Picnic	<input type="checkbox"/>	l. Observación de flora y fauna	<input type="checkbox"/>
m. Observación de astros	<input type="checkbox"/>	n. Otro	<input type="checkbox"/>	<a href="#">texto</a>			
Observaciones:		<a href="#">texto</a>					
<b>9.2 ATRACTIVOS CULTURALES (U)</b>		<input type="checkbox"/>					
9.2.1 Tangibles e intangibles		<input type="checkbox"/>					
a. Recorridos guiados	<input type="checkbox"/>	b. Recorrido autoguiados	<input type="checkbox"/>	c. Visita a talleres artísticos	<input type="checkbox"/>		
h. Participación en talleres artísticos	<input type="checkbox"/>	d. Visita a talleres artesanales	<input type="checkbox"/>	i. Participación en talleres artesanales	<input type="checkbox"/>		
e. Exposiciones temáticas permanentes, temporales y eventuales	<input type="checkbox"/>	f. Exhibición de piezas, muestras, obras, etc., originales.	<input type="checkbox"/>	i. Actividades vivenciales y/o lúdicas	<input type="checkbox"/>		
g. Presentaciones o representaciones en vivo	<input type="checkbox"/>	h. Muestras audiovisuales	<input type="checkbox"/>	g. Fotografía	<input type="checkbox"/>		
j. Degustación de platos tradicionales	<input type="checkbox"/>	l. Participación de la celebración	<input type="checkbox"/>	m. Compra de artesanías	<input type="checkbox"/>		
n. Convivencia	<input type="checkbox"/>	o. Medicina ancestral	<input type="checkbox"/>	Otro	<input type="checkbox"/>	<a href="#">texto</a>	
Observaciones:		<a href="#">texto</a>					
10. PROMOCIÓN Y COMERCIALIZACIÓN DEL ATRACTIVO		SI	<input type="checkbox"/>	NO	<input checked="" type="checkbox"/>	SI	<input type="checkbox"/>
<b>10.1. Medios de Promoción del Atractivo (M)</b>							
¿Existe un plan de promoción turística cantonal?		SI	<input type="checkbox"/>	NO	<input type="checkbox"/>	Especifique: <a href="#">texto</a>	
¿El Atractivo se encuentra incluido en el plan de promoción turístico cantonal?		SI	<input type="checkbox"/>	NO	<input type="checkbox"/>		



Medio Promocional	Dirección y nombre de los medios promocionales	Periodicidad de la promoción			
a. Página WEB <input type="checkbox"/>	URL: <input type="text"/>	Ninguna			
b. Red Social <input type="checkbox"/>	Nombre: <input type="text"/>	Ninguna			
c. Revistas Especializadas <input type="checkbox"/>	Nombre: <input type="text"/>	Ninguna			
d. Material POP <input type="checkbox"/>	Nombre: <input type="text"/>	Ninguna			
e. Oficina de Información Turística <input type="checkbox"/>	Nombre: <input type="text"/>	Ninguna			
f. Medios de comunicación (radio, tv, prensa) <input type="checkbox"/>	Nombre: <input type="text"/>	Ninguna			
g. Asistencia a ferias turísticas <input type="checkbox"/>	Nombre: <input type="text"/>	Ninguna			
h. Otro <input type="checkbox"/>	Nombre: <input type="text"/>	Ninguna			
Observaciones: <input type="text"/>					
<b>10.2. El atractivo forma parte de una oferta establecida (paquete turístico)</b> SI <input type="checkbox"/> NO <input type="checkbox"/> Especifique: <input type="text"/>					
Observaciones: <input type="text"/>					
<b>11. REGISTRO DE VISITANTES Y AFLUENCIA (M)</b> SI <input type="checkbox"/> NO <input checked="" type="checkbox"/> S/I <input type="checkbox"/>					
<b>11.1. Frecuencia de visita según datos estadísticos</b> <input type="checkbox"/>					
a. ¿Posee un sistema de registro de visitantes? SI <input type="checkbox"/> NO <input type="checkbox"/> Tipo: Digital <input type="checkbox"/> Papel <input type="checkbox"/> Años de registro <input type="text" value="0"/>					
b. ¿Se genera reporte de estadísticas de visita al atractivo? SI <input type="checkbox"/> NO <input type="checkbox"/> Frecuencia de los reportes: <input type="text" value="Ninguna"/>					
c. Temporalidad de visita al atractivo					
Alta (meses) <input type="checkbox"/>	Especifique	<input type="text" value="0"/>			
Baja (meses) <input type="checkbox"/>		<input type="text" value="0"/>			
d. Llegada de turistas					
<input type="checkbox"/> Turista nacional	Llegadas mensuales	Total anual	<input type="checkbox"/> Turista extranjero	Llegadas mensuales	Total Anual
Ciudades de origen	<input type="text"/>	<input type="text" value="0"/>	Países de origen	<input type="text"/>	<input type="text" value="0"/>
	<input type="text"/>	<input type="text" value="0"/>		<input type="text"/>	<input type="text" value="0"/>
	<input type="text"/>	<input type="text" value="0"/>		<input type="text"/>	<input type="text" value="0"/>
Observaciones: <input type="text"/>					
<b>11.2. Frecuencia de visita según informantes clave</b> <input type="checkbox"/>					
Nombre del Informante Clave: <input type="text"/>			Contactos: <input type="text" value="(+593)"/>		
Demanda según días de visita <input type="checkbox"/>			Demanda según frecuencia de visita <input type="checkbox"/>		
Lunes a viernes <input type="text" value="0"/>	Fines de semana <input type="text" value="0"/>	Días feriados <input type="text" value="0"/>	Permanente <input type="checkbox"/>	Estacional <input type="checkbox"/>	Esporádica <input type="checkbox"/> Inexistente <input type="checkbox"/>
Observaciones: <input type="text"/>					
<b>12. RECURSO HUMANO</b> SI <input checked="" type="checkbox"/> NO <input type="checkbox"/> S/I <input type="checkbox"/>					
a. Número de personas a cargo de la administración y operación del atractivo <input checked="" type="checkbox"/> <input type="text" value="2"/>			d. Número de personas especializadas en turismo <input checked="" type="checkbox"/> <input type="text" value="1"/>		
e. Número de personas con nivel de instrucción (M): <input checked="" type="checkbox"/>		f. Número de personas capacitadas por temática (M) <input checked="" type="checkbox"/>		g. Número de personas que manejan algún de idiomas (M) <input checked="" type="checkbox"/>	
Primaria <input type="text" value="0"/>	Secundaria <input type="text" value="0"/>	Primeros Auxilios <input type="text" value="0"/>	Hospitalidad <input type="text" value="1"/>	Inglés <input type="text" value="1"/>	Alemán <input type="text" value="0"/>
Tercer Nivel <input type="text" value="2"/>	Cuarto Nivel <input type="text" value="0"/>	Atención al Cliente <input type="text" value="0"/>	Guianza <input type="text" value="0"/>	Francés <input type="text" value="0"/>	Italiano <input type="text" value="0"/>
Otro <input type="text" value=""/>	Sensibilización de discapacidades <input type="text" value="0"/>	Otro <input type="text" value=""/>	Chino <input type="text" value="0"/>	Otro <input type="text" value=""/>	
Observaciones: <input type="text"/>					

**13. DESCRIPCION DEL ATRACTIVO (500 caracteres)**

El sitio arqueológico de Ingapirca es un atractivo en donde se encuentran los restos de un centro ceremonial perteneciente a la cultura inca. Sin embargo, su acceso toma alrededor de una hora en una camioneta 4x4 debido a las condiciones de la vía. En este lugar, también es posible adquirir frutas tropicales de temporada.

**14. ANEXOS**

**a. Archivo Fotográfico (dos) (HD)**



**Fuente:** Fotografía: Camila Campoverde, Roman Sangurima, 2019.

**b. Ubicación gráfica del Atractivo**

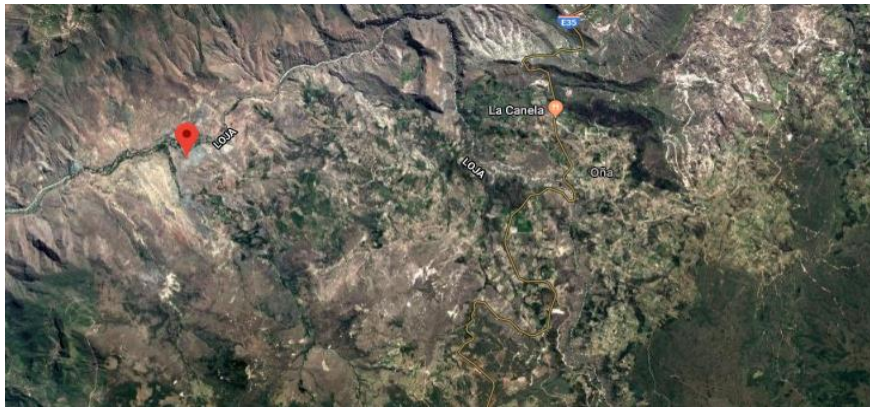

**Fuente:** <https://www.google.com/maps/place/3%C2%B028'00.8%22S+79%C2%B013'41.1%22W/@-3.4773238,-79.2189849,15642m/data=!3m1!1e3!4m5!3m4!1s0x0:0x0!8m2!3d-3.46687714d-79.228083?hl=es>

**FIRMAS DE RESPONSABILIDAD (Obligatorio)**

ELABORADO POR:		VALIDADO POR:		APROBADO POR:	
Apellido y Nombre	Camila Campoverde y Roman Sangurima.	Apellido y Nombre	Ing. Verónica Cabrera	Apellido y Nombre	
Institución	Universidad de Cuenca	Institución	GADSFO	Institución	
Cargo	Estudiante	Cargo	Asistente administrativa de planificación y promotora turística	Cargo	
Correo Electrónico	camila.campoverde96@ucuenca.edu.ec edgar.sangurima@ucuenca.edu.ec	Correo Electrónico	vero_24_1988@hotmail.com	Correo Electrónico	
Teléfono	0995855877 / 0978973485	Teléfono	+593 99 220 1061	Teléfono	
Firma		Firma		Firma	
Fecha	23 de septiembre del 2019	Fecha	27 de mayo del 2020	Fecha	



## Anexo 25. Ficha de inventario de atractivos turísticos: Shuracpamba

FICHA PARA EL LEVANTAMIENTO Y JERARQUIZACIÓN DE ATRACTIVOS TURÍSTICOS																	
Código del atractivo:	0	1	1	0	5	1	M	C	0	2	0	2	0	1	0	1	8
	Provincia		Cantón		Parroquia		Categoría		Tipo		Subtipo		Jerarquía		Atractivo		
<b>1. DATOS GENERALES</b>																	
1.1 Nombre del Atractivo Turístico																	
SHURACPAMBA																	
1.2 Categoría				1.3 Tipo				1.4 Subtipo									
MANIFESTACIONES_CULTURALES				ACERVO_CULTURAL_Y_POPULAR				FIESTAS RELIGIOSAS, TRADICIONES Y CREENCIAS POPULARES									
<b>2. UBICACIÓN DEL ATRACTIVO</b>																	
2.1 Provincia				2.2 Cantón				2.3 Parroquia									
AZUAY				OÑA				SUSUDEL									
2.4 Barrio, Sector o Comuna				2.5 Calle Principal		2.6 Número		2.7 Transversal									
SECTOR SHURACPAMBA																	
2.8 Latitud (grados decimales)				2.9 Longitud (grados decimales) <a href="#">Click</a>				2.10 Altura (msnm)									
-3,434846				-79,193937				1923 msnm									
2.11 Información del administrador																	
a. Tipo de Administrador: PRIVADO				b. Nombre de la Institución:													
c. Nombre del Administrador: ALEJANDRO VALDIVIESO				d. Cargo que ocupa: PROPIETARIO													
e. Teléfono / Celular: (+593) 99 119 6230				f. Correo Electrónico: shuracpamba@gmail.com													
Observaciones:																	
<b>3. CARACTERÍSTICAS DEL ATRACTIVO</b>																	
3.1 Características climatológicas <input checked="" type="checkbox"/>																	
a. Clima: Tropico mega térmico seco				b. Temperatura(°C): 18 °C				c. Precipitación Pluviométrica (mm): 1000 a 3000 mm									
3.2 Línea de producto al que pertenece el atractivo (U) <input checked="" type="checkbox"/>																	
a. Cultura <input type="checkbox"/>				b. Naturaleza <input checked="" type="checkbox"/>				c. Aventura <input type="checkbox"/>									
3.3 Escenario donde se localiza el atractivo turístico <input checked="" type="checkbox"/>																	
a. Prístino <input type="checkbox"/>				b. Primitivo <input type="checkbox"/>				c. Rústico Natural <input type="checkbox"/>		d. Rural <input checked="" type="checkbox"/>		e. Urbano <input type="checkbox"/>					
3.4 Ingreso al atractivo (U) <input checked="" type="checkbox"/>																	
a. Tipo de Ingreso		b. Horario de Atención				c. Atención											
		Ingreso	Salida	Todos los días		Fines de semana y feriados		Solo días hábiles		Otro	Especificar						
Libre <input checked="" type="checkbox"/>	0:00	0:00	<input checked="" type="checkbox"/>		<input type="checkbox"/>		<input type="checkbox"/>		<input type="checkbox"/>	texto							
Restringido <input type="checkbox"/>	0:00	0:00	<input type="checkbox"/>		<input type="checkbox"/>		<input type="checkbox"/>		<input type="checkbox"/>								
Pagado <input type="checkbox"/>	0:00	0:00	<input type="checkbox"/>		<input type="checkbox"/>		<input type="checkbox"/>		<input type="checkbox"/>	texto							
d. Maneja un sistema de reservas: <input type="checkbox"/>				f. Forma de Pago:		Efectivo <input type="checkbox"/>		Dinero Electrónico <input type="checkbox"/>		Depósito Bancario <input type="checkbox"/>		Tarjeta de Débito <input type="checkbox"/>					
e. Precio: Desde 0,00 Hasta 0,00		Tarjeta de Crédito <input type="checkbox"/>				Transferencia Bancaria <input type="checkbox"/>		Cheque <input type="checkbox"/>									
g. Meses recomendables de visita:				texto													
Observaciones: Se debe anticipar con una llamada telefónica																	



4. ACCESIBILIDAD Y CONECTIVIDAD AL ATRACTIVO										SI	<input checked="" type="checkbox"/>	NO	<input type="checkbox"/>	S/I	<input type="checkbox"/>								
a. Nombre de la ciudad o poblado más cercano (Que presente condiciones mínimas de servicios):										CENTRO DE OÑA													
b. Distancia desde la ciudad o poblado más cercano:		36,4	km	c. Tiempo estimado de desplazamiento en auto:		0:45	h/min	d. Coordenadas (grados decimales):		Lat.:	-3.469705	Long.:	-79.154505										
Observaciones: <a href="#">texto</a>																							
4.2 Vías de Acceso (M)																<input checked="" type="checkbox"/>							
a. Terrestre (M)		Tipo de vía		Coordenada de inicio		Coordenada de fin		Distancia (km)		Tipo de material		Estado											
		a. Primer orden		<input checked="" type="checkbox"/>		-3.461534, -79.161836		-3.406315, -79.176985		17,3 km		PAVIMENTO		Bueno									
		b. Segundo orden		<input checked="" type="checkbox"/>		-3.406315, -79.176985		-3.409742, -79.199559		3,78 km		PAVIMENTO		Bueno									
		c. Tercer orden		<input checked="" type="checkbox"/>		-3.411606, -79.198137		-3.434846, -79.193937		6,98 km		LASTRE		Malo									
Observaciones: <a href="#">texto</a>																							
b. Acuático (U)		Marítimo		<input type="checkbox"/>		Puerto / Muelle de partida		<a href="#">texto</a>		Estado		Puerto / Muelle de Llegada		<a href="#">texto</a>		Estado							
		Lacustre		<input type="checkbox"/>		Puerto / Muelle de partida		<a href="#">texto</a>				Puerto / Muelle de Llegada		<a href="#">texto</a>									
		Fluvial		<input type="checkbox"/>		Puerto / Muelle de partida		<a href="#">texto</a>				Puerto / Muelle de Llegada		<a href="#">texto</a>									
Observaciones: <a href="#">texto</a>																							
c. Aéreo (U)		<input type="checkbox"/>		Nacional:		<input type="checkbox"/>		Internacional:		<input type="checkbox"/>													
Observaciones: <a href="#">texto</a>																							
4.3 Servicio de transporte (M)																<input checked="" type="checkbox"/>							
a. Bus		<input type="checkbox"/>		b. Buseta		<input type="checkbox"/>		c. Transporte 4x4		<input checked="" type="checkbox"/>		d. Taxi		<input checked="" type="checkbox"/>		e. Moto taxi		<input type="checkbox"/>		f. Teleférico		<input type="checkbox"/>	
g. Lancha		<input type="checkbox"/>		h. Bote		<input type="checkbox"/>		i. Barco		<input type="checkbox"/>		j. Canoa		<input type="checkbox"/>		k. Avión		<input type="checkbox"/>		l. Avioneta		<input type="checkbox"/>	
m. Helicóptero		<input type="checkbox"/>		n. Otro		<input type="checkbox"/>		Especifique															
Observaciones: <a href="#">Se pueden alquilar camionetas en el centro de Oña.</a>																							
4.3.1 Detalle de transporte hacia el atractivo (M)																<input checked="" type="checkbox"/>							
a. Nombre de la cooperativa o asociación que presta el servicio				b. Estación / terminal				c. Frecuencia				d. Detalle (Traslado origen / destino)											
								Día															
								Semanal															
								Mensual															
								Eventual															
COOPERATIVA DE TAXIS OÑA EXPRESS CIA. LTDA				27 DE FEBRERO Y SAN FELIPE DE OÑA				<input checked="" type="checkbox"/>				PARQUE CENTRAL / SHURACPAMBA											
TRANSPORTE MIXTO TRANSOÑA S.A.				27 DE FEBRERO Y SAN FELIPE DE OÑA				<input checked="" type="checkbox"/>				PARQUE CENTRAL / SHURACPAMBA											
<a href="#">texto</a>				<a href="#">texto</a>				<input type="checkbox"/>				<a href="#">texto</a>											
<a href="#">texto</a>				<a href="#">texto</a>				<input type="checkbox"/>				<a href="#">texto</a>											
<a href="#">texto</a>				<a href="#">texto</a>				<input type="checkbox"/>				<a href="#">texto</a>											
4.4 Condiciones de accesibilidad del atractivo turístico al medio físico para personas con discapacidad (M)																<input checked="" type="checkbox"/>							
General		<input type="checkbox"/>		Discapacidad Física		<input type="checkbox"/>		Discapacidad Visual		<input type="checkbox"/>		Discapacidad Auditiva		<input type="checkbox"/>		Discapacidad Intelectual o Psicosocial		<input type="checkbox"/>		d. No es accesible		<input checked="" type="checkbox"/>	
Observaciones: <a href="#">Para llegar al atractivo se requiere de una caminata por un sendero estrecho con subidas y bajadas.</a>																							
4.5 Señalización																<input type="checkbox"/>							
a. Señalización de aproximación al atractivo				<input type="checkbox"/>		Estado (U)		Bueno		<input type="checkbox"/>		Regular		<input type="checkbox"/>		Malo		<input type="checkbox"/>					
Observaciones:																							
5. PLANTA TURÍSTICA / COMPLEMENTARIOS																SI	<input checked="" type="checkbox"/>	NO	<input type="checkbox"/>	S/I	<input type="checkbox"/>		
5.1 Planta turística (M)																<input checked="" type="checkbox"/>							
a. En el Atractivo								b. En la ciudad o poblado cercano															
Alojamiento		<input type="checkbox"/>		Establecimientos registrados		Número de Habitaciones		Número de Plazas		Alojamiento		<input checked="" type="checkbox"/>		Establecimientos registrados		Número de Habitaciones		Número de Plazas					
Hotel		<input type="checkbox"/>		0		0		0		Hotel		<input type="checkbox"/>		0		0		0					
Hostal		<input type="checkbox"/>		0		0		0		Hostal		<input checked="" type="checkbox"/>		1		15		23					
Hostería		<input type="checkbox"/>		0		0		0		Hostería		<input type="checkbox"/>		0		0		0					
Hacienda Turística		<input type="checkbox"/>		0		0		0		Hacienda Turística		<input type="checkbox"/>		0		0		0					
Lodge		<input type="checkbox"/>		0		0		0		Lodge		<input type="checkbox"/>		0		0		0					
Resort		<input type="checkbox"/>		0		0		0		Resort		<input type="checkbox"/>		0		0		0					
Refugio		<input type="checkbox"/>		0		0		0		Refugio		<input type="checkbox"/>		0		0		0					
Campamento Turístico		<input type="checkbox"/>		0		0		0		Campamento Turístico		<input type="checkbox"/>		0		0		0					
Casa de Huéspedes		<input type="checkbox"/>		0		0		0		Casa de Huéspedes		<input type="checkbox"/>		0		0		0					
Observaciones: <a href="#">texto</a>										Observaciones: <a href="#">Establecimiento registrado en el Consolidado Nacional del Ministerio del Turismo</a>													



Alimentos y bebidas <input type="checkbox"/>				Establecimientos registrados		Número de Mesas		Número de Plazas		Alimentos y bebidas <input checked="" type="checkbox"/>				Establecimientos registrados		Número de Mesas		Número de Plazas					
Restaurantes <input type="checkbox"/>				0		0		0		Restaurantes <input checked="" type="checkbox"/>				9		63		253					
Cafeterías <input type="checkbox"/>				0		0		0		Cafeterías <input type="checkbox"/>				0		0		0					
Bares <input type="checkbox"/>				0		0		0		Bares <input type="checkbox"/>				0		0		0					
Fuentes de soda <input type="checkbox"/>				0		0		0		Fuentes de soda <input type="checkbox"/>				0		0		0					
Observaciones: <a href="#">texto</a>										Observaciones: Existen 9 restaurantes registrados en el consolidado nacional y 7 no registrados, además de un cafetería.													
Agencias de Viaje <input type="checkbox"/>				Establecimientos registrados				Agencias de Viaje <input type="checkbox"/>				Establecimientos registrados											
Mayoristas <input type="checkbox"/>				0				Mayoristas <input type="checkbox"/>				0											
Internacionales <input type="checkbox"/>				0				Internacionales <input type="checkbox"/>				0											
Operadoras <input type="checkbox"/>				0				Operadoras <input type="checkbox"/>				0											
Observaciones: <a href="#">texto</a>										Observaciones: <a href="#">texto</a>													
Guía		Local		Nacional		Nacional Especializado		Cultura		0		Guía		Local		Nacional		Nacional Especializado		Cultura		0	
<input type="checkbox"/>		0		0		0		Aventura		0		<input type="checkbox"/>		0		0		0		Aventura		0	
Observaciones: <a href="#">texto</a>										Observaciones: <a href="#">texto</a>													
5.2 Facilidades en el entorno al atractivo <input type="checkbox"/>																							
Categoría (M)		Tipo (M)		Cantidad		Coordenadas		Administrador		Accesibilidad universal		Estado (U)											
a. De apoyo a la gestión turística <input type="checkbox"/>		Punto de Información <input type="checkbox"/>		0		0		<a href="#">texto</a>		<input type="checkbox"/>		<input type="checkbox"/> <input type="checkbox"/> <input type="checkbox"/>											
		I-Tur <input type="checkbox"/>		0		0		<a href="#">texto</a>		<input type="checkbox"/>		<input type="checkbox"/> <input type="checkbox"/> <input type="checkbox"/>											
		Centro de interpretación <input type="checkbox"/>		0		0		<a href="#">texto</a>		<input type="checkbox"/>		<input type="checkbox"/> <input type="checkbox"/> <input type="checkbox"/>											
		Centro de facilitación turística <input type="checkbox"/>		0		0		<a href="#">texto</a>		<input type="checkbox"/>		<input type="checkbox"/> <input type="checkbox"/> <input type="checkbox"/>											
		Centro de recepción de visitantes <input type="checkbox"/>		0		0		<a href="#">texto</a>		<input type="checkbox"/>		<input type="checkbox"/> <input type="checkbox"/> <input type="checkbox"/>											
b. De observación y vigilancia <input type="checkbox"/>		Garitas de guardianía <input type="checkbox"/>		0		0		<a href="#">texto</a>		<input type="checkbox"/>		<input type="checkbox"/> <input type="checkbox"/> <input type="checkbox"/>											
		Miradores <input type="checkbox"/>		0		0		<a href="#">texto</a>		<input type="checkbox"/>		<input type="checkbox"/> <input type="checkbox"/> <input type="checkbox"/>											
		Torres de avistamiento de aves <input type="checkbox"/>		0		0		<a href="#">texto</a>		<input type="checkbox"/>		<input type="checkbox"/> <input type="checkbox"/> <input type="checkbox"/>											
		Torres de vigilancia para salvavidas <input type="checkbox"/>		0		0		<a href="#">texto</a>		<input type="checkbox"/>		<input type="checkbox"/> <input type="checkbox"/> <input type="checkbox"/>											
c. De recorrido y descanso <input type="checkbox"/>		Senderos <input type="checkbox"/>		0		0		<a href="#">texto</a>		<input type="checkbox"/>		<input type="checkbox"/> <input type="checkbox"/> <input type="checkbox"/>											
		Estaciones de sombra y descanso <input type="checkbox"/>		0		0		<a href="#">texto</a>		<input type="checkbox"/>		<input type="checkbox"/> <input type="checkbox"/> <input type="checkbox"/>											
		Áreas de acampar <input type="checkbox"/>		0		0		<a href="#">texto</a>		<input type="checkbox"/>		<input type="checkbox"/> <input type="checkbox"/> <input type="checkbox"/>											
		Refugio de alta montaña <input type="checkbox"/>		0		0		<a href="#">texto</a>		<input type="checkbox"/>		<input type="checkbox"/> <input type="checkbox"/> <input type="checkbox"/>											
d. De servicio <input type="checkbox"/>		Baterías sanitarias <input type="checkbox"/>		0		0		<a href="#">texto</a>		<input type="checkbox"/>		<input type="checkbox"/> <input type="checkbox"/> <input type="checkbox"/>											
		Estacionamientos <input type="checkbox"/>		0		0		<a href="#">texto</a>		<input type="checkbox"/>		<input type="checkbox"/> <input type="checkbox"/> <input type="checkbox"/>											
e. Otros <input type="checkbox"/>				0		0		<a href="#">texto</a>		<input type="checkbox"/>		<input type="checkbox"/> <input type="checkbox"/> <input type="checkbox"/>											
Observaciones: <a href="#">texto</a>																							
5.3 Complementarios a la actividad turística (M) <input checked="" type="checkbox"/>																							
a. En el Atractivo <input type="checkbox"/>											b. En la ciudad o poblado cercano <input checked="" type="checkbox"/>												
Alquiler y venta de equipo especializado <input type="checkbox"/>					Venta de artesanías y merchandising <input type="checkbox"/>						Alquiler y venta de equipo especializado <input type="checkbox"/>					Venta de artesanías y merchandising <input type="checkbox"/>							
Casa de cambio <input type="checkbox"/>			Cajero automático <input type="checkbox"/>			Otro <input type="checkbox"/>			Casa de cambio <input type="checkbox"/>			Cajero automático <input checked="" type="checkbox"/>			Otro <input type="checkbox"/>								
Especifique: <a href="#">texto</a>											Especifique: <a href="#">Cajero automático perteneciente a la Cooperativa Jardín Azuayo</a>												
Observaciones: <a href="#">texto</a>																							





6. ESTADO DE CONSERVACIÓN E INTEGRACIÓN ATRACTIVO / ENTORNO				SI	<input checked="" type="checkbox"/>	NO	<input type="checkbox"/>	S/I	<input type="checkbox"/>
<b>6.1 Atractivo (U)</b>				<input checked="" type="checkbox"/>					
a. Conservado	<input type="checkbox"/>	b. Alterado	<input type="checkbox"/>	c. En proceso de deterioro	<input checked="" type="checkbox"/>	d. Deteriorado	<input type="checkbox"/>		
Observaciones:									
6.1.1 Factores de alteración y deterioro (M)									
6.1.1.1 Naturales (M)					6.1.1.2 Antrópicos / Antropogénicos (M)				
a. Erosión	<input type="checkbox"/>	a. Actividades agrícolas y ganaderas	<input checked="" type="checkbox"/>	b. Actividades forestales	<input type="checkbox"/>	c. Actividades extractivas / minería	<input type="checkbox"/>		
b. Humedad	<input type="checkbox"/>	d. Actividades industriales	<input type="checkbox"/>	e. Negligencia / abandono	<input type="checkbox"/>	f. Huaquearía	<input type="checkbox"/>		
c. Desastres naturales	<input type="checkbox"/>	g. Conflicto de tenencia	<input type="checkbox"/>	h. Condiciones de uso y exposición	<input checked="" type="checkbox"/>	i. Falta de mantenimiento	<input checked="" type="checkbox"/>		
d. Flora/Fauna	<input type="checkbox"/>	j. Contaminación del ambiente	<input type="checkbox"/>	k. Generación de residuos	<input checked="" type="checkbox"/>	l. Expansión urbana	<input type="checkbox"/>		
e. Clima	<input type="checkbox"/>	m. Conflicto político / social	<input type="checkbox"/>	n. Desarrollo industrial / comercial	<input type="checkbox"/>	o. Vandalismo	<input type="checkbox"/>		
Otro	<input type="checkbox"/>	Especifique:							
Observaciones: <a href="#">texto</a>									
<b>6.2 Entorno (U)</b>				<input checked="" type="checkbox"/>					
a. Conservado	<input type="checkbox"/>	b. Alterado	<input type="checkbox"/>	c. En proceso de deterioro	<input checked="" type="checkbox"/>	d. Deteriorado	<input type="checkbox"/>		
Observaciones:									
6.2.1 Factores de alteración y deterioro (M)									
6.2.1.1 Naturales (M)					6.2.1.2 Antrópicos / Antropogénicos (M)				
a. Erosión	<input checked="" type="checkbox"/>	a. Actividades agrícolas y ganaderas	<input type="checkbox"/>	b. Actividades forestales	<input type="checkbox"/>	c. Actividades extractivas / minería	<input type="checkbox"/>		
b. Humedad	<input type="checkbox"/>	d. Actividades industriales	<input type="checkbox"/>	e. Negligencia / abandono	<input type="checkbox"/>	f. Huaquearía	<input type="checkbox"/>		
c. Desastres naturales	<input type="checkbox"/>	g. Conflicto de tenencia	<input type="checkbox"/>	h. Condiciones de uso y exposición	<input type="checkbox"/>	i. Falta de mantenimiento	<input checked="" type="checkbox"/>		
d. Flora/Fauna	<input type="checkbox"/>	j. Contaminación del ambiente	<input type="checkbox"/>	k. Generación de residuos	<input checked="" type="checkbox"/>	l. Expansión urbana	<input type="checkbox"/>		
e. Clima	<input type="checkbox"/>	m. Conflicto político / social	<input type="checkbox"/>	n. Desarrollo industrial / comercial	<input type="checkbox"/>	o. Vandalismo	<input type="checkbox"/>		
Otro	<input type="checkbox"/>	Especifique: <a href="#">texto</a>							
Observaciones: <a href="#">texto</a>									
<b>6.3. Declaratoria del espacio turístico asociado al atractivo</b>				<input type="checkbox"/>					
a. Declarante:	<a href="#">texto</a>	b. Denominación:	<a href="#">texto</a>	b. Fecha de declaración:	<a href="#">texto</a>	c. Alcance:	<a href="#">texto</a>		
Observaciones: <a href="#">texto</a>									
7. HIGIENE Y SEGURIDAD TURÍSTICA				SI	<input checked="" type="checkbox"/>	NO	<input type="checkbox"/>	S/I	<input type="checkbox"/>
<b>7.1 Servicios Básicos</b>				<input checked="" type="checkbox"/>					
<b>a. En el atractivo</b>					<b>b. En la ciudad o poblado mas cercano</b>				
Agua:	<input type="checkbox"/>				Agua	<input checked="" type="checkbox"/>			
Especifique: <a href="#">texto</a>					Especifique: <a href="#">Entubada</a>				
Energía eléctrica:	<input type="checkbox"/>				Energía eléctrica	<input checked="" type="checkbox"/>			
Especifique: <a href="#">texto</a>					Especifique: <a href="#">Red electrica de servicio público</a>				
Sanearamiento:	<input checked="" type="checkbox"/>	<a href="#">Pozo séptico</a>			Sanearamiento:	<input checked="" type="checkbox"/>			
Especifique: <a href="#">texto</a>					Especifique: <a href="#">Red pública</a>				
Disposición de desechos	<input type="checkbox"/>				Disposición de desechos	<input checked="" type="checkbox"/>			
Especifique: <a href="#">texto</a>					Especifique: <a href="#">Carro recolector</a>				
Observaciones: <a href="#">texto</a>									



7.2 Señalética en el atractivo <input type="checkbox"/>								
7.2.1 Ambiente	7.2.2. Tipo	7.2.3. Materialidad				7.2.4. Estado		
		a. Madera	b. Aluminio	c. Otro	Especifique	B	R	M
En áreas urbanas <input type="checkbox"/>	Pictograma de atractivos naturales	0	0	0	texto	<input type="checkbox"/>	<input type="checkbox"/>	<input type="checkbox"/>
	Pictograma de atractivos culturales	0	0	0	texto	<input type="checkbox"/>	<input type="checkbox"/>	<input type="checkbox"/>
	Pictograma de actividades turísticas	0	0	0	texto	<input type="checkbox"/>	<input type="checkbox"/>	<input type="checkbox"/>
	Pictograma de servicios de apoyo	0	0	0	texto	<input type="checkbox"/>	<input type="checkbox"/>	<input type="checkbox"/>
	Pictogramas de restricción	0	0	0	texto	<input type="checkbox"/>	<input type="checkbox"/>	<input type="checkbox"/>
	Tótems de atractivos turísticos	0	0	0	texto	<input type="checkbox"/>	<input type="checkbox"/>	<input type="checkbox"/>
	Tótems de sitio	0	0	0	texto	<input type="checkbox"/>	<input type="checkbox"/>	<input type="checkbox"/>
	Tótems direccionales	0	0	0	texto	<input type="checkbox"/>	<input type="checkbox"/>	<input type="checkbox"/>
En áreas naturales <input type="checkbox"/>	Pictograma de atractivos naturales	0	0	0	texto	<input type="checkbox"/>	<input type="checkbox"/>	<input type="checkbox"/>
	Pictograma de atractivos culturales	0	0	0	texto	<input type="checkbox"/>	<input type="checkbox"/>	<input type="checkbox"/>
	Pictograma de actividades turísticas	0	0	0	texto	<input type="checkbox"/>	<input type="checkbox"/>	<input type="checkbox"/>
	Pictograma de servicios de apoyo	0	0	0	texto	<input type="checkbox"/>	<input type="checkbox"/>	<input type="checkbox"/>
	Pictogramas de restricción	0	0	0	texto	<input type="checkbox"/>	<input type="checkbox"/>	<input type="checkbox"/>
	Señales turísticas de aproximación	0	0	0		<input type="checkbox"/>	<input type="checkbox"/>	<input type="checkbox"/>
	Paneles de direccionamiento hacia atractivos	0	0	0	texto	<input type="checkbox"/>	<input type="checkbox"/>	<input type="checkbox"/>
	Panel informativo de atractivos	0	0	0	texto	<input type="checkbox"/>	<input type="checkbox"/>	<input type="checkbox"/>
	Panel informativo de direccionamiento hacia atractivos, servicios y actividades	0	0	0	texto	<input type="checkbox"/>	<input type="checkbox"/>	<input type="checkbox"/>
	Mesas interpretativas	0	0	0	texto	<input type="checkbox"/>	<input type="checkbox"/>	<input type="checkbox"/>
	Tótem de sitio	0	0	0	texto	<input type="checkbox"/>	<input type="checkbox"/>	<input type="checkbox"/>
Tótem de direccionamiento	0	0	0	texto	<input type="checkbox"/>	<input type="checkbox"/>	<input type="checkbox"/>	
Letreros informativos <input type="checkbox"/>	De información botánica	0	0	0	texto	<input type="checkbox"/>	<input type="checkbox"/>	<input type="checkbox"/>
	Normativos de concienciación	0	0	0	texto	<input type="checkbox"/>	<input type="checkbox"/>	<input type="checkbox"/>
Señalética interna de seguridad <input type="checkbox"/>	Protección de los elementos del atractivo	0	0	0	texto	<input type="checkbox"/>	<input type="checkbox"/>	<input type="checkbox"/>
Otros <input type="checkbox"/>	texto							
Observaciones: <input type="text"/>								



<b>7.3 Salud (más cercano) (M)</b> <input checked="" type="checkbox"/>							
<b>a. En el atractivo</b> <input type="checkbox"/>			<b>b. En la ciudad o poblado mas cercano</b> <input checked="" type="checkbox"/>				
Hospital o Clínica	<input type="checkbox"/>	Cantidad	0	Hospital o Clínica	<input type="checkbox"/>	Cantidad	
Puesto / Centro de salud	<input type="checkbox"/>		0	Puesto / Centro de salud	<input checked="" type="checkbox"/>		1
Dispensario médico	<input type="checkbox"/>		0	Dispensario médico	<input type="checkbox"/>		0
Botiquín de primeros auxilios	<input type="checkbox"/>		0	Botiquín de primeros auxilios	<input type="checkbox"/>		0
Otros	<input type="checkbox"/>		0	Otros	<input type="checkbox"/>		0
Observaciones: Atención: domingo a domingo. Dirección: calle 24 de mayo. Parroquia San Felipe de Oña. Teléfono: 2434120							
<b>7.4 Seguridad (M)</b> <input checked="" type="checkbox"/>							
a. Privada	<input type="checkbox"/>	Detalle	texto				
b. Policía nacional	<input checked="" type="checkbox"/>		Ecu 911				
c. Policía metropolitana / Municipal	<input type="checkbox"/>		texto				
d. Otra	<input type="checkbox"/>		texto				
Observaciones: texto							
<b>7.5 Servicio de comunicación de uso público (M)</b> <input checked="" type="checkbox"/>							
<b>a. En el atractivo</b> <input checked="" type="checkbox"/>			<b>b. En la ciudad o poblado mas cercano</b> <input checked="" type="checkbox"/>				
Telefonía (M) <input checked="" type="checkbox"/>		Conexión a internet (M) <input type="checkbox"/>		Telefonía (M) <input checked="" type="checkbox"/>		Conexión a internet (M) <input checked="" type="checkbox"/>	
Fija	<input type="checkbox"/>	Línea telefónica	<input type="checkbox"/>	Fija	<input checked="" type="checkbox"/>	Línea telefónica	<input type="checkbox"/>
Móvil	<input checked="" type="checkbox"/>	Satélite	<input type="checkbox"/>	Móvil	<input checked="" type="checkbox"/>	Satélite	<input type="checkbox"/>
Satelital	<input type="checkbox"/>	Redes inalámbricas	<input type="checkbox"/>	Redes inalámbricas	<input checked="" type="checkbox"/>	Redes inalámbricas	<input checked="" type="checkbox"/>
		Telefonía móvil	<input type="checkbox"/>			Telefonía móvil	<input type="checkbox"/>
Observaciones: texto							
Radio portátil (U) <input type="checkbox"/>							
De uso exclusivo para el visitante <input type="checkbox"/>		De uso exclusivo para comunicación interna <input type="checkbox"/>		De uso exclusivo en caso de emergencia <input type="checkbox"/>			
Observaciones: texto							
<b>7.6 Multiamenazas (M)</b> <input type="checkbox"/>							
Deslaves	<input type="checkbox"/>	Sismos	<input type="checkbox"/>	Erupciones volcánicas	<input type="checkbox"/>	Incendios forestales	<input type="checkbox"/>
Sequía	<input type="checkbox"/>	Inundaciones	<input type="checkbox"/>	Aguajes	<input type="checkbox"/>	Tsunami	<input type="checkbox"/>
¿Existe un plan de contingencia en caso de catástrofes?	<input type="checkbox"/>	Institución que elaboró el documento.	texto	Nombre del documento:	texto	Año de elaboración:	de 0
Observaciones: texto							
<b>8. POLÍTICAS Y REGULACIONES</b> SI <input type="checkbox"/> NO <input checked="" type="checkbox"/> S/I <input type="checkbox"/>							
a. ¿El GAD cuenta con el Plan de Desarrollo Turístico Territorial?		SI	<input type="checkbox"/>	NO	<input type="checkbox"/>	Año de elaboración:	
b. ¿El atractivo se encuentra dentro de la planificación turística territorial (GAD 'S)?		SI	<input type="checkbox"/>	NO	<input type="checkbox"/>	Especifique:	
texto							
c. ¿Existen normativas que se apliquen para el desarrollo de la actividad turística en el atractivo?		SI	<input type="checkbox"/>	NO	<input type="checkbox"/>	Especifique:	
texto							
d. ¿Existen ordenanzas que se apliquen para el desarrollo de la actividad turística en el atractivo?		SI	<input type="checkbox"/>	NO	<input type="checkbox"/>	Especifique:	
texto							
Observaciones: texto							



9. ACTIVIDADES QUE SE PRACTICAN (U)		SI	<input checked="" type="checkbox"/>	NO	<input type="checkbox"/>	SI	<input type="checkbox"/>
<b>9.1 ATRACTIVOS NATURALES (M)</b>		<input type="checkbox"/>					
9.1.1 En el Agua (M)		<input type="checkbox"/>					
a. Buceo	<input type="checkbox"/>	b. Kayak de mar	<input type="checkbox"/>	c. Kayak lacustre	<input type="checkbox"/>	d. Kayak de Río	<input type="checkbox"/>
e. Surf	<input type="checkbox"/>	f. Kite surf	<input type="checkbox"/>	g. Rafting	<input type="checkbox"/>	h. Snorkel	<input type="checkbox"/>
i. Tubing	<input type="checkbox"/>	j. Regata	<input type="checkbox"/>	k. Paseo en panga	<input type="checkbox"/>	l. Paseo en bote	<input type="checkbox"/>
m. Paseo en lancha	<input type="checkbox"/>	n. Paseo en moto acuática	<input type="checkbox"/>	o. Parasailing	<input type="checkbox"/>	p. Esquí acuático	<input type="checkbox"/>
q. Banana flotante	<input type="checkbox"/>	r. Boya	<input type="checkbox"/>	s. Pesca deportiva	<input type="checkbox"/>	Otro	<input type="checkbox"/>
Observaciones:		<a href="#">texto</a>					
9.1.2 En el Aire (M)		<input type="checkbox"/>					
a. Alas Delta	<input type="checkbox"/>	b. Canopy	<input type="checkbox"/>	c. Parapente	<input type="checkbox"/>	d. Otro	<input type="checkbox"/>
Observaciones:		<a href="#">texto</a>					
9.1.3 En Superficie Terrestre (M)		<input type="checkbox"/>					
a. Montañismo	<input type="checkbox"/>	b. Escalada	<input type="checkbox"/>	c. Senderismo	<input type="checkbox"/>	d. Cicloturismo	<input type="checkbox"/>
e. Canyoning	<input type="checkbox"/>	f. Exploración de cuevas	<input type="checkbox"/>	g. Actividades Recreativas	<input type="checkbox"/>	h. Cabalgata	<input type="checkbox"/>
i. Caminata	<input type="checkbox"/>	j. Camping	<input type="checkbox"/>	k. Picnic	<input type="checkbox"/>	l. Observación de flora y fauna	<input type="checkbox"/>
m. Observación de astros	<input type="checkbox"/>	n. Otro	<input type="checkbox"/>	<a href="#">texto</a>			
Observaciones:		<a href="#">texto</a>					
<b>9.2 ATRACTIVOS CULTURALES (U)</b>		<input checked="" type="checkbox"/>					
9.2.1 Tangibles e intangibles		<input checked="" type="checkbox"/>					
a. Recorridos guiados	<input checked="" type="checkbox"/>	b. Recorrido autoguiados	<input type="checkbox"/>	c. Visita a talleres artísticos	<input type="checkbox"/>		
h. Participación en talleres artísticos	<input type="checkbox"/>	d. Visita a talleres artesanales	<input type="checkbox"/>	i. Participación en talleres artesanales	<input type="checkbox"/>		
e. Exposiciones temáticas permanentes, temporales y eventuales	<input type="checkbox"/>	f. Exhibición de piezas, muestras, obras, etc., originales.	<input type="checkbox"/>	i. Actividades vivenciales y/o lúdicas	<input type="checkbox"/>		
g. Presentaciones o representaciones en vivo	<input type="checkbox"/>	h. Muestras audiovisuales	<input type="checkbox"/>	g. Fotografía	<input type="checkbox"/>		
j. Degustación de platos tradicionales	<input type="checkbox"/>	l. Participación de la celebración	<input checked="" type="checkbox"/>	m. Compra de artesanías	<input type="checkbox"/>		
n. Convivencia	<input type="checkbox"/>	o. Medicina ancestral	<input checked="" type="checkbox"/>	Otro	<input type="checkbox"/>	<a href="#">texto</a>	
Observaciones:		<a href="#">Además se puede realizar caminata, camping, senderismo, observación de flora y fauna, escalada, avistamiento de astros, etc.</a>					
10. PROMOCIÓN Y COMERCIALIZACIÓN DEL ATRACTIVO		SI	<input checked="" type="checkbox"/>	NO	<input type="checkbox"/>	SI	<input type="checkbox"/>
<b>10.1. Medios de Promoción del Atractivo (M)</b>							
¿Existe un plan de promoción turística cantonal?		SI	<input type="checkbox"/>	NO	<input checked="" type="checkbox"/>	Especifique: <a href="#">texto</a>	
¿El Atractivo se encuentra incluido en el plan de promoción turístico cantonal?		SI	<input type="checkbox"/>	NO	<input checked="" type="checkbox"/>		



Medio Promocional		Dirección y nombre de los medios promocionales		Periodicidad de la promoción																							
a. Página WEB	<input type="checkbox"/>	URL:	<input type="text" value="texto"/>	Ninguna																							
b. Red Social	<input type="checkbox"/>	Nombre:	<input type="text" value="texto"/>	Ninguna																							
c. Revistas Especializadas	<input type="checkbox"/>	Nombre:	<input type="text" value="texto"/>	Ninguna																							
d. Material POP	<input type="checkbox"/>	Nombre:	<input type="text" value="texto"/>	Ninguna																							
e. Oficina de Información Turística	<input type="checkbox"/>	Nombre:	<input type="text" value="texto"/>	Ninguna																							
f. Medios de comunicación (radio, tv, prensa)	<input type="checkbox"/>	Nombre:	<input type="text" value="texto"/>	Ninguna																							
g. Asistencia a ferias turísticas	<input type="checkbox"/>	Nombre:	<input type="text" value="texto"/>	Ninguna																							
h. Otro	<input checked="" type="checkbox"/>	Nombre:	Banners impresos por el GAD ubicados en la plaza central de Oña	Anual																							
Observaciones: <input type="text" value="texto"/>																											
<b>10.2. El atractivo forma parte de una oferta establecida (paquete turístico)</b> SI <input type="checkbox"/> NO <input checked="" type="checkbox"/> Especifique: <input type="text" value="texto"/>																											
Observaciones: <input type="text" value="texto"/>																											
<b>11. REGISTRO DE VISITANTES Y AFLUENCIA (M)</b> SI <input type="checkbox"/> NO <input checked="" type="checkbox"/> S/I <input type="checkbox"/>																											
<b>11.1. Frecuencia de visita según datos estadísticos</b> <input type="checkbox"/>																											
a. ¿Posee un sistema de registro de visitantes? SI <input type="checkbox"/> NO <input type="checkbox"/> Tipo: Digital <input type="checkbox"/> Papel <input type="checkbox"/> Años de registro <input type="text" value="0"/>																											
b. ¿Se genera reporte de estadísticas de visita al atractivo? SI <input type="checkbox"/> NO <input type="checkbox"/> Frecuencia de los reportes: <input type="text" value="Ninguna"/>																											
c. Temporalidad de visita al atractivo																											
Alta (meses)	<input type="checkbox"/>	Especifique	<input type="text" value="texto"/>	Número de visitantes																							
Baja (meses)	<input type="checkbox"/>				<input type="text" value="0"/>																						
d. Llegada de turistas																											
<input type="checkbox"/> Turista nacional		Llegadas mensuales	Total anual	<input type="checkbox"/> Turista extranjero		Llegadas mensuales	Total Anual																				
Ciudades de origen	<input type="text" value="texto"/>	<input type="text" value="0"/>	<input type="text" value="0"/>	Países de origen	<input type="text" value="texto"/>	<input type="text" value="0"/>	<input type="text" value="0"/>																				
	<input type="text" value="texto"/>	<input type="text" value="0"/>	<input type="text" value="0"/>		<input type="text" value="texto"/>	<input type="text" value="0"/>	<input type="text" value="0"/>																				
	<input type="text" value="texto"/>	<input type="text" value="0"/>	<input type="text" value="0"/>		<input type="text" value="texto"/>	<input type="text" value="0"/>	<input type="text" value="0"/>																				
Observaciones: <input type="text" value="texto"/>																											
<b>11.2. Frecuencia de visita según informantes clave</b> <input type="checkbox"/>																											
Nombre del Informante Clave: <input type="text" value="texto"/>				Contactos: <input type="text" value="(+593)"/>																							
Demanda según días de visita <input type="checkbox"/>				Demanda según frecuencia de visita <input type="checkbox"/>																							
Lunes a viernes	<input type="text" value="0"/>	Fines de semana	<input type="text" value="0"/>	Días feriados	<input type="text" value="0"/>	Permanente	<input type="checkbox"/>	Estacional	<input type="checkbox"/>	Esporádica	<input type="checkbox"/>	Inexistente	<input type="checkbox"/>														
Observaciones: <input type="text" value="texto"/>																											
<b>12. RECURSO HUMANO</b> SI <input checked="" type="checkbox"/> NO <input type="checkbox"/> S/I <input type="checkbox"/>																											
a. Número de personas a cargo de la administración y operación del atractivo <input checked="" type="checkbox"/>							1							d. Número de personas especializadas en turismo <input type="checkbox"/>							0						
e. Número de personas con nivel de instrucción (M): <input type="checkbox"/>				f. Número de personas capacitadas por temática (M) <input type="checkbox"/>				g. Número de personas que manejan algún de idiomas (M) <input type="checkbox"/>																			
Primaria	<input type="text" value="0"/>	Secundaria	<input type="text" value="1"/>	Primeros Auxilios	<input type="text" value="0"/>	Hospitalidad	<input type="text" value="0"/>	Inglés	<input type="text" value="0"/>	Alemán	<input type="text" value="0"/>																
Tercer Nivel	<input type="text" value="0"/>	Cuarto Nivel	<input type="text" value="0"/>	Atención al Cliente	<input type="text" value="0"/>	Guianza	<input type="text" value="0"/>	Francés	<input type="text" value="0"/>	Italiano	<input type="text" value="0"/>																
Otro	<input type="text" value="texto"/>			Sensibilización de discapacidades	<input type="text" value="0"/>	Otro	<input type="text" value="texto"/>	Chino	<input type="text" value="0"/>	Otro	<input type="text" value="texto"/>																
Observaciones: <input type="text" value="texto"/>																											

**13. DESCRIPCION DEL ATRACTIVO (500 caracteres)**

Shuracpamba es un centro de refugio espiritual que acoge a personas que se encuentra en búsqueda de visión mediante ritos y rituales ancestrales. También mantiene una casa construida en 1774, perteneciente al Gral. Joseph Serrano de Mora, dueño de la hacienda de Susudel y quien manda a construir la iglesia matriz.

**14. ANEXOS**

**a. Archivo Fotográfico (dos) (HD)**



Fuente: Fotografía: Camila Campoverde, Roman Sangurima, 2020.

**b. Ubicación gráfica del Atractivo**



Fuente: <https://www.google.com/maps/place/3%C2%B026'05.5%22S+79%C2%B011'38.2%22W/@-3.434846,-79.1961257,724m/data=!3m2!1e3!4b1!4m5!3m4!1s0x0:0x018m2!3d-3.434846!4d-79.193937>

**FIRMAS DE RESPONSABILIDAD (Obligatorio)**

ELABORADO POR:		VALIDADO POR:		APROBADO POR:	
Apellido y Nombre	Campoverde Camila Y Roman Sangurima	Apellido y Nombre	Ing. Verónica Cabrera	Apellido y Nombre	
Institución	Universidad de Cuenca	Institución	GADSFO	Institución	
Cargo	Estudiantes	Cargo	Asistente administrativa de planificación y promotora turística	Cargo	
Correo Electrónico	<a href="mailto:camila.campoverde96@ucuenca.edu.ec">camila.campoverde96@ucuenca.edu.ec</a>	Correo Electrónico	<a href="mailto:vero_24_1988@hotmail.com">vero_24_1988@hotmail.com</a>	Correo Electrónico	
Teléfono	0995855877 / 0978973485	Teléfono	+593 99 220 1061	Teléfono	
Firma		Firma		Firma	
Fecha	21 de febrero del 2020	Fecha	27 de mayo del 2020	Fecha	



## Anexo 26. Ficha de inventario de atractivos turísticos: Fiesta del Pinzhi

FICHA PARA EL LEVANTAMIENTO Y JERARQUIZACIÓN DE ATRACTIVOS TURÍSTICOS																			
Código del atractivo:	0	1	1	0	5	1	M	C	0	2	0	2	0	1	0	1	9		
	Provincia		Cantón		Parroquia		Categoría		Tipo		Subtipo		Jerarquía		Atractivo				
<b>1. DATOS GENERALES</b>																			
1.1 Nombre del Atractivo Turístico																			
FIESTA DEL PINZHI																			
1.2 Categoría						1.3 Tipo						1.4 Subtipo							
MANIFESTACIONES_CULTURALES						ACERVO_CULTURAL_Y_POPULAR						FIESTAS RELIGIOSAS, TRADICIONES Y CREENCIAS POPULARES							
<b>2. UBICACIÓN DEL ATRACTIVO</b>																			
2.1 Provincia						2.2 Cantón						2.3 Parroquia							
AZUAY						OÑA						SUSUDEL							
2.4 Barrio, Sector o Comuna						2.5 Calle Principal			2.6 Número			2.7 Transversal							
IGLESIA DE SUSUDEL						CALLE DE LAS ESCARAMUZAS			S/N			VÍA SANTA ISABEL - SUSUDEL							
2.8 Latitud (grados decimales)						2.9 Longitud (grados decimales) <a href="#">Click</a>						2.10 Altura (msnm)							
-3.404449						-79.184299						2480 msnm							
2.11 Información del administrador																			
a. Tipo de Administrador:									b. Nombre de la Institución:										
c. Nombre del Administrador:									d. Cargo que ocupa:										
e. Teléfono / Celular:									f. Correo Electrónico:										
Observaciones: Es una fiesta comunitaria, organizada cada año por distintos priostes electos.																			
<b>3. CARACTERÍSTICAS DEL ATRACTIVO</b>																			
3.1 Características climatológicas <input checked="" type="checkbox"/>																			
a. Clima: Tropical mega térmico seco						b. Temperatura(°C): 18 °C						c. Precipitación Pluviométrica (mm): 1000 a 3000 mililitros							
3.2 Línea de producto al que pertenece el atractivo (U) <input checked="" type="checkbox"/>																			
a. Cultura <input checked="" type="checkbox"/>						b. Naturaleza <input type="checkbox"/>						c. Aventura <input type="checkbox"/>							
3.3 Escenario donde se localiza el atractivo turístico <input checked="" type="checkbox"/>																			
a. Prístino <input type="checkbox"/>				b. Primitivo <input type="checkbox"/>				c. Rústico Natural <input type="checkbox"/>				d. Rural <input type="checkbox"/>				e. Urbano <input checked="" type="checkbox"/>			
3.4 Ingreso al atractivo (U) <input checked="" type="checkbox"/>																			
a. Tipo de Ingreso		b. Horario de Atención				c. Atención													
		Ingreso	Salida	Todos los días		Fines de semana y feriados		Solo días hábiles		Otro		Especificar							
Libre	<input checked="" type="checkbox"/>	0:00	0:00	<input type="checkbox"/>		<input type="checkbox"/>		<input type="checkbox"/>		<input type="checkbox"/>									
Restringido	<input type="checkbox"/>	0:00	0:00	<input type="checkbox"/>		<input type="checkbox"/>		<input type="checkbox"/>		<input type="checkbox"/>									
Pagado	<input type="checkbox"/>	0:00	0:00	<input type="checkbox"/>		<input type="checkbox"/>		<input type="checkbox"/>		<input type="checkbox"/>		texto							
d. Maneja un sistema de reservas: <input type="checkbox"/>				f. Forma de Pago:		Efectivo <input type="checkbox"/>		Dinero Electrónico <input type="checkbox"/>		Depósito Bancario <input type="checkbox"/>		Tarjeta de Débito <input type="checkbox"/>							
e. Precio:		Desde 0,00	Hasta 0,00			Tarjeta de Crédito <input type="checkbox"/>		Transferencia Bancaria <input type="checkbox"/>		Cheque <input type="checkbox"/>									
g. Meses recomendables de visita:																			
Observaciones: La Fiesta del Pinzhi se realiza en el mes de mayo, una semana antes de Semana Santa y termina con la misma celebración.																			



4. ACCESIBILIDAD Y CONECTIVIDAD AL ATRACTIVO										SI	<input checked="" type="checkbox"/>	NO	<input type="checkbox"/>	SI/	<input type="checkbox"/>						
a. Nombre de la ciudad o poblado más cercano (Que presente condiciones mínimas de servicios):										Centro de Oña											
b. Distancia desde la ciudad o poblado más cercano:		20	km	c. Tiempo estimado de desplazamiento en auto:		0:20	h/min	d. Coordenadas (grados decimales):		Lat.:	-3.469705	Long.:	-79.154505								
Observaciones:																					
4.2 Vías de Acceso (M)																<input checked="" type="checkbox"/>					
a. Terrestre (M)		Tipo de vía		Coordenada de inicio		Coordenada de fin		Distancia (km)		Tipo de material		Estado									
		a. Primer orden		0		0		0		texto											
		b. Segundo orden		-3.403273: -79.185199		-3.404423: -79.184080		0,18		adoquín		Bueno									
		c. Tercer orden		0		0		0		texto											
Observaciones: texto																					
b. Acuático (U)		Marítimo		Puerto / Muelle de partida		Estado		Puerto / Muelle de Llegada		Estado											
		Lacustre		Puerto / Muelle de partida				Puerto / Muelle de Llegada													
		Fluvial		Puerto / Muelle de partida				Puerto / Muelle de Llegada													
Observaciones: texto																					
c. Aéreo (U)		Nacional:				Internacional:															
Observaciones: texto																					
4.3 Servicio de transporte (M)																<input checked="" type="checkbox"/>					
a. Bus		b. Buseta		c. Transporte 4x4		d. Taxi		e. Moto taxi		f. Teleférico											
g. Lancha		h. Bote		i. Barco		j. Canoa		k. Avión		l. Avioneta											
m. Helicóptero		n. Otro		Especifique																	
Observaciones: Se pueden alquilar camionetas en el centro de Oña.																					
4.3.1 Detalle de transporte hacia el atractivo (M)																<input checked="" type="checkbox"/>					
a. Nombre de la cooperativa o asociación que presta el servicio			b. Estación / terminal			c. Frecuencia				d. Detalle (Traslado origen / destino)											
						Día	Semanal	Mensual	Eventual												
COOPERATIVA DE TAXIS OÑA EXPRESS CIA. LTDA			27 DE FEBRERO Y SAN FELIPE DE OÑA			<input checked="" type="checkbox"/>	<input type="checkbox"/>	<input type="checkbox"/>	<input type="checkbox"/>		PARQUE CENTRAL DE OÑA / IGLESIA DE SUSUDEL										
TRANSPORTE MIXTO TRANSOÑA S.A.			27 DE FEBRERO Y SAN FELIPE DE OÑA			<input checked="" type="checkbox"/>	<input type="checkbox"/>	<input type="checkbox"/>	<input type="checkbox"/>		PARQUE CENTRAL DE OÑA / IGLESIA DE SUSUDEL										
texto			texto			<input type="checkbox"/>	<input type="checkbox"/>	<input type="checkbox"/>	<input type="checkbox"/>		texto										
texto			texto			<input type="checkbox"/>	<input type="checkbox"/>	<input type="checkbox"/>	<input type="checkbox"/>		texto										
texto			texto			<input type="checkbox"/>	<input type="checkbox"/>	<input type="checkbox"/>	<input type="checkbox"/>		texto										
4.4 Condiciones de accesibilidad del atractivo turístico al medio físico para personas con discapacidad (M)																<input checked="" type="checkbox"/>					
General		Discapacidad Física		Discapacidad Visual		Discapacidad Auditiva		Discapacidad Intelectual o Psicosocial		d. No es accesible											
<input type="checkbox"/>		<input type="checkbox"/>		<input type="checkbox"/>		<input type="checkbox"/>		<input type="checkbox"/>		<input checked="" type="checkbox"/>											
Observaciones:																					
4.5 Señalización																<input type="checkbox"/>					
a. Señalización de aproximación al atractivo			Estado (U)			Bueno		Regular		Malo											
<input type="checkbox"/>						<input type="checkbox"/>		<input type="checkbox"/>		<input type="checkbox"/>											
Observaciones:																					
5. PLANTA TURÍSTICA / COMPLEMENTARIOS																SI	<input checked="" type="checkbox"/>	NO	<input type="checkbox"/>	SI/	<input type="checkbox"/>
5.1 Planta turística (M)																<input checked="" type="checkbox"/>					
a. En el Atractivo								b. En la ciudad o poblado cercano													
Alojamiento		Establecimientos registrados		Número de Habitaciones		Número de Plazas		Alojamiento		Establecimientos registrados		Número de Habitaciones		Número de Plazas							
<input type="checkbox"/>		0		0		0		<input checked="" type="checkbox"/>		1		15		23							
Hotel		0		0		0		Hotel		0		0		0							
Hostal		0		0		0		Hostal		0		0		0							
Hostería		0		0		0		Hostería		0		0		0							
Hacienda Turística		0		0		0		Hacienda Turística		0		0		0							
Lodge		0		0		0		Lodge		0		0		0							
Resort		0		0		0		Resort		0		0		0							
Refugio		0		0		0		Refugio		0		0		0							
Campamento Turístico		0		0		0		Campamento Turístico		0		0		0							
Casa de Huéspedes		0		0		0		Casa de Huéspedes		0		0		0							
Observaciones: texto								Observaciones: texto													





Alimentos y bebidas <input type="checkbox"/>				Establecimientos registrados				Número de Mesas				Número de Plazas											
Restaurantes <input type="checkbox"/>				0				0				0											
Cafeterías <input type="checkbox"/>				0				0				0											
Bares <input type="checkbox"/>				0				0				0											
Fuentes de soda <input type="checkbox"/>				0				0				0											
Observaciones: <a href="#">texto</a>								Observaciones: Existen 9 restaurantes registrados y 7 no registrados, además de un cafetería.															
Agencias de Viaje <input type="checkbox"/>				Establecimientos registrados				Agencias de Viaje <input type="checkbox"/>				Establecimientos registrados											
Mayoristas <input type="checkbox"/>				0				Mayoristas <input type="checkbox"/>				0											
Internacionales <input type="checkbox"/>				0				Internacionales <input type="checkbox"/>				0											
Operadoras <input type="checkbox"/>				0				Operadoras <input type="checkbox"/>				0											
Observaciones: <a href="#">texto</a>								Observaciones: <a href="#">texto</a>															
Guía		Local		Nacional		Nacional Especializado		Cultura		0		Guía		Local		Nacional		Nacional Especializado		Cultura		0	
<input type="checkbox"/>		0		0		0		Aventura		0		<input type="checkbox"/>		0		0		0		Aventura		0	
Observaciones: <a href="#">texto</a>								Observaciones: <a href="#">texto</a>															
5.2 Facilidades en el entorno al atractivo <input checked="" type="checkbox"/>																							
Categoría (M)		Tipo (M)		Cantidad		Coordenadas		Administrador		Accesibilidad universal		Estado (U)											
a. De apoyo a la gestión turística <input type="checkbox"/>		Punto de Información <input type="checkbox"/>		0		0		<a href="#">texto</a>		<input type="checkbox"/>		<input type="checkbox"/> <input type="checkbox"/> <input type="checkbox"/>											
		I-Tur <input type="checkbox"/>		0		0		<a href="#">texto</a>		<input type="checkbox"/>		<input type="checkbox"/> <input type="checkbox"/> <input type="checkbox"/>											
		Centro de interpretación <input type="checkbox"/>		0		0		<a href="#">texto</a>		<input type="checkbox"/>		<input type="checkbox"/> <input type="checkbox"/> <input type="checkbox"/>											
		Centro de facilitación turística <input type="checkbox"/>		0		0		<a href="#">texto</a>		<input type="checkbox"/>		<input type="checkbox"/> <input type="checkbox"/> <input type="checkbox"/>											
		Centro de recepción de visitantes <input type="checkbox"/>		0		0		<a href="#">texto</a>		<input type="checkbox"/>		<input type="checkbox"/> <input type="checkbox"/> <input type="checkbox"/>											
b. De observación y vigilancia <input type="checkbox"/>		Garitas de guardianía <input type="checkbox"/>		0		0		<a href="#">texto</a>		<input type="checkbox"/>		<input type="checkbox"/> <input type="checkbox"/> <input type="checkbox"/>											
		Miradores <input type="checkbox"/>		0		0		<a href="#">texto</a>		<input type="checkbox"/>		<input type="checkbox"/> <input type="checkbox"/> <input type="checkbox"/>											
		Torres de avistamiento de aves <input type="checkbox"/>		0		0		<a href="#">texto</a>		<input type="checkbox"/>		<input type="checkbox"/> <input type="checkbox"/> <input type="checkbox"/>											
		Torres de vigilancia para salvavidas <input type="checkbox"/>		0		0		<a href="#">texto</a>		<input type="checkbox"/>		<input type="checkbox"/> <input type="checkbox"/> <input type="checkbox"/>											
c. De recorrido y descanso <input type="checkbox"/>		Senderos <input type="checkbox"/>		0		0		<a href="#">texto</a>		<input type="checkbox"/>		<input type="checkbox"/> <input type="checkbox"/> <input type="checkbox"/>											
		Estaciones de sombra y descanso <input type="checkbox"/>		0		0		<a href="#">texto</a>		<input type="checkbox"/>		<input type="checkbox"/> <input type="checkbox"/> <input type="checkbox"/>											
		Áreas de acampar <input type="checkbox"/>		0		0		<a href="#">texto</a>		<input type="checkbox"/>		<input type="checkbox"/> <input type="checkbox"/> <input type="checkbox"/>											
		Refugio de alta montaña <input type="checkbox"/>		0		0		<a href="#">texto</a>		<input type="checkbox"/>		<input type="checkbox"/> <input type="checkbox"/> <input type="checkbox"/>											
d. De servicio <input type="checkbox"/>		Baterías sanitarias <input type="checkbox"/>		0		0		<a href="#">texto</a>		<input type="checkbox"/>		<input type="checkbox"/> <input type="checkbox"/> <input type="checkbox"/>											
		Estacionamientos <input checked="" type="checkbox"/>		1		-3.404332; -79.184145		<a href="#">texto</a>		<input type="checkbox"/>		<input checked="" type="checkbox"/> <input type="checkbox"/> <input type="checkbox"/>											
e. Otros <input type="checkbox"/>				0		0		<a href="#">texto</a>		<input type="checkbox"/>		<input type="checkbox"/> <input type="checkbox"/> <input type="checkbox"/>											
Observaciones: <a href="#">texto</a>																							
5.3 Complementarios a la actividad turística (M) <input checked="" type="checkbox"/>																							
a. En el Atractivo <input type="checkbox"/>											b. En la ciudad o poblado cercano <input checked="" type="checkbox"/>												
Alquiler y venta de equipo especializado <input type="checkbox"/>				Venta de artesanías y merchandising <input type="checkbox"/>							Alquiler y venta de equipo especializado <input type="checkbox"/>				Venta de artesanías y merchandising <input type="checkbox"/>								
Casa de cambio <input type="checkbox"/>		Cajero automático <input type="checkbox"/>		Otro <input type="checkbox"/>		Otro <input type="checkbox"/>		Casa de cambio <input type="checkbox"/>				Cajero automático <input checked="" type="checkbox"/>		Otro <input type="checkbox"/>		Otro <input type="checkbox"/>							
Especifique: <a href="#">texto</a>											Especifique: <a href="#">Cajero automatico perteneciente a la cooperativa Jardín Azuayo</a>												
Observaciones: <a href="#">texto</a>																							



6. ESTADO DE CONSERVACIÓN E INTEGRACIÓN ATRACTIVO / ENTORNO				SI	<input checked="" type="checkbox"/>	NO	<input type="checkbox"/>	S/I	<input type="checkbox"/>
<b>6.1 Atractivo (U)</b>				<input checked="" type="checkbox"/>					
a. Conservado	<input type="checkbox"/>	b. Alterado	<input checked="" type="checkbox"/>	c. En proceso de deterioro	<input type="checkbox"/>	d. Deteriorado	<input type="checkbox"/>		
Observaciones:				texto					
6.1.1 Factores de alteración y deterioro (M)									
6.1.1.1 Naturales (M)				6.1.1.2 Antrópicos / Antropogénicos (M)					
a. Erosión	<input type="checkbox"/>	a. Actividades agrícolas y ganaderas	<input type="checkbox"/>	b. Actividades forestales	<input type="checkbox"/>	c. Actividades extractivas / minería	<input type="checkbox"/>		
b. Humedad	<input type="checkbox"/>	d. Actividades industriales	<input type="checkbox"/>	e. Negligencia / abandono	<input type="checkbox"/>	f. Huaquearía	<input type="checkbox"/>		
c. Desastres naturales	<input type="checkbox"/>	g. Conflicto de tenencia	<input type="checkbox"/>	h. Condiciones de uso y exposición	<input type="checkbox"/>	i. Falta de mantenimiento	<input type="checkbox"/>		
d. Flora/Fauna	<input type="checkbox"/>	j. Contaminación del ambiente	<input type="checkbox"/>	k. Generación de residuos	<input type="checkbox"/>	l. Expansión urbana	<input type="checkbox"/>		
e. Clima	<input type="checkbox"/>	m. Conflicto político / social	<input type="checkbox"/>	n. Desarrollo industrial / comercial	<input type="checkbox"/>	o. Vandalismo	<input type="checkbox"/>		
Otro	<input type="checkbox"/>	Especifique: texto							
Observaciones:				texto					
<b>6.2 Entorno (U)</b>				<input checked="" type="checkbox"/>					
a. Conservado	<input checked="" type="checkbox"/>	b. Alterado	<input type="checkbox"/>	c. En proceso de deterioro	<input type="checkbox"/>	d. Deteriorado	<input type="checkbox"/>		
Observaciones:				texto					
6.2.1 Factores de alteración y deterioro (M)									
6.2.1.1 Naturales (M)				6.2.1.2 Antrópicos / Antropogénicos (M)					
a. Erosión	<input type="checkbox"/>	a. Actividades agrícolas y ganaderas	<input type="checkbox"/>	b. Actividades forestales	<input type="checkbox"/>	c. Actividades extractivas / minería	<input type="checkbox"/>		
b. Humedad	<input type="checkbox"/>	d. Actividades industriales	<input type="checkbox"/>	e. Negligencia / abandono	<input type="checkbox"/>	f. Huaquearía	<input type="checkbox"/>		
c. Desastres naturales	<input type="checkbox"/>	g. Conflicto de tenencia	<input type="checkbox"/>	h. Condiciones de uso y exposición	<input type="checkbox"/>	i. Falta de mantenimiento	<input type="checkbox"/>		
d. Flora/Fauna	<input type="checkbox"/>	j. Contaminación del ambiente	<input type="checkbox"/>	k. Generación de residuos	<input type="checkbox"/>	l. Expansión urbana	<input type="checkbox"/>		
e. Clima	<input type="checkbox"/>	m. Conflicto político / social	<input type="checkbox"/>	n. Desarrollo industrial / comercial	<input type="checkbox"/>	o. Vandalismo	<input type="checkbox"/>		
Otro	<input type="checkbox"/>	Especifique: texto							
Observaciones:				texto					
<b>6.3. Declaratoria del espacio turístico asociado al atractivo</b>				<input type="checkbox"/>					
a. Declarante:		b. Denominación:	Patrimonio Cultural de la Nación	b. Fecha de declaración:	28 de marzo del 2013	c. Alcance:	Nacional		
Observaciones:				texto					
7. HIGIENE Y SEGURIDAD TURÍSTICA				SI	<input type="checkbox"/>	NO	<input type="checkbox"/>	S/I	<input type="checkbox"/>
<b>7.1 Servicios Básicos</b>				<input checked="" type="checkbox"/>					
<b>a. En el atractivo</b>				<input checked="" type="checkbox"/>					
Agua:	<input checked="" type="checkbox"/>	Potable		Agua	<input checked="" type="checkbox"/>	Potable			
Especifique: texto				Especifique: texto					
Energía eléctrica:	<input checked="" type="checkbox"/>	Red eléctrica de servicio público		Energía eléctrica	<input checked="" type="checkbox"/>	Red eléctrica de servicio público			
Especifique: texto				Especifique: texto					
Saneariento:	<input checked="" type="checkbox"/>	Red pública		Saneariento:	<input checked="" type="checkbox"/>	Red pública			
Especifique: texto				Especifique: texto					
Disposición de desechos	<input checked="" type="checkbox"/>	Carro Recolector		Disposición de desechos	<input checked="" type="checkbox"/>	Carro Recolector			
Especifique: texto				Especifique: texto					
Observaciones:				texto					



7.2 Señalética en el atractivo <input type="checkbox"/>								
7.2.1 Ambiente	7.2.2. Tipo	7.2.3. Materialidad				7.2.4. Estado		
		a. Madera	b. Aluminio	c. Otro	Especifique	B	R	M
En áreas urbanas <input type="checkbox"/>	Pictograma de atractivos naturales	0	0	0	texto	<input type="checkbox"/>	<input type="checkbox"/>	<input type="checkbox"/>
	Pictograma de atractivos culturales	0	0	0	texto	<input type="checkbox"/>	<input type="checkbox"/>	<input type="checkbox"/>
	Pictograma de actividades turísticas	0	0	0	texto	<input type="checkbox"/>	<input type="checkbox"/>	<input type="checkbox"/>
	Pictograma de servicios de apoyo	0	0	0	texto	<input type="checkbox"/>	<input type="checkbox"/>	<input type="checkbox"/>
	Pictogramas de restricción	0	0	0	texto	<input type="checkbox"/>	<input type="checkbox"/>	<input type="checkbox"/>
	Tótems de atractivos turísticos	0	0	0	texto	<input type="checkbox"/>	<input type="checkbox"/>	<input type="checkbox"/>
	Tótems de sitio	0	0	0	texto	<input type="checkbox"/>	<input type="checkbox"/>	<input type="checkbox"/>
	Tótems direccionales	0	0	0	texto	<input type="checkbox"/>	<input type="checkbox"/>	<input type="checkbox"/>
En áreas naturales <input type="checkbox"/>	Pictograma de atractivos naturales	0	0	0	texto	<input type="checkbox"/>	<input type="checkbox"/>	<input type="checkbox"/>
	Pictograma de atractivos culturales	0	0	0	texto	<input type="checkbox"/>	<input type="checkbox"/>	<input type="checkbox"/>
	Pictograma de actividades turísticas	0	0	0	texto	<input type="checkbox"/>	<input type="checkbox"/>	<input type="checkbox"/>
	Pictograma de servicios de apoyo	0	0	0	texto	<input type="checkbox"/>	<input type="checkbox"/>	<input type="checkbox"/>
	Pictogramas de restricción	0	0	0	texto	<input type="checkbox"/>	<input type="checkbox"/>	<input type="checkbox"/>
	Señales turísticas de aproximación	0	0	0	texto	<input type="checkbox"/>	<input type="checkbox"/>	<input type="checkbox"/>
	Paneles de direccionamiento hacia atractivos	0	0	0	texto	<input type="checkbox"/>	<input type="checkbox"/>	<input type="checkbox"/>
	Panel informativo de atractivos	0	0	0	texto	<input type="checkbox"/>	<input type="checkbox"/>	<input type="checkbox"/>
	Panel informativo de direccionamiento hacia atractivos, servicios y actividades	0	0	0	texto	<input type="checkbox"/>	<input type="checkbox"/>	<input type="checkbox"/>
	Mesas interpretativas	0	0	0	texto	<input type="checkbox"/>	<input type="checkbox"/>	<input type="checkbox"/>
	Tótem de sitio	0	0	0	texto	<input type="checkbox"/>	<input type="checkbox"/>	<input type="checkbox"/>
Tótem de direccionamiento	0	0	0	texto	<input type="checkbox"/>	<input type="checkbox"/>	<input type="checkbox"/>	
Letreros informativos <input type="checkbox"/>	De información botánica	0	0	0	texto	<input type="checkbox"/>	<input type="checkbox"/>	<input type="checkbox"/>
	Normativos de concienciación	0	0	0	texto	<input type="checkbox"/>	<input type="checkbox"/>	<input type="checkbox"/>
Señalética interna de seguridad <input type="checkbox"/>	Protección de los elementos del atractivo	0	0	0	texto	<input type="checkbox"/>	<input type="checkbox"/>	<input type="checkbox"/>
Otros <input type="checkbox"/>	texto							
Observaciones: texto								



<b>7.3 Salud (más cercano) (M)</b> <input checked="" type="checkbox"/>							
<b>a. En el atractivo</b> <input type="checkbox"/>			<b>b. En la ciudad o poblado mas cercano</b> <input checked="" type="checkbox"/>				
Hospital o Clínica	<input type="checkbox"/>	Cantidad	0	Hospital o Clínica	<input type="checkbox"/>	Cantidad	
Puesto / Centro de salud	<input type="checkbox"/>		0	Puesto / Centro de salud	<input checked="" type="checkbox"/>		1
Dispensario médico	<input type="checkbox"/>		0	Dispensario médico	<input type="checkbox"/>		0
Botiquín de primeros auxilios	<input type="checkbox"/>		0	Botiquín de primeros auxilios	<input type="checkbox"/>		0
Otros	<input type="checkbox"/>		0	Otros	<input type="checkbox"/>		0
Observaciones: Atención: domingo a domingo. Dirección: calle 24 de mayo. Parroquia San Felipe de Oña. Teléfono: 2434120							
<b>7.4 Seguridad (M)</b> <input checked="" type="checkbox"/>							
a. Privada	<input type="checkbox"/>	Detalle	texto				
b. Policía nacional	<input checked="" type="checkbox"/>		ECU - 911				
c. Policía metropolitana / Municipal	<input type="checkbox"/>		texto				
d. Otra	<input type="checkbox"/>		texto				
Observaciones: texto							
<b>7.5 Servicio de comunicación de uso público (M)</b> <input checked="" type="checkbox"/>							
<b>a. En el atractivo</b> <input type="checkbox"/>			<b>b. En la ciudad o poblado mas cercano</b> <input checked="" type="checkbox"/>				
Telefonía (M) <input checked="" type="checkbox"/>		Conexión a internet (M) <input type="checkbox"/>		Telefonía (M) <input checked="" type="checkbox"/>		Conexión a internet (M) <input checked="" type="checkbox"/>	
Fija <input checked="" type="checkbox"/>	Línea telefónica <input type="checkbox"/>	Fibra óptica <input type="checkbox"/>	Fija <input checked="" type="checkbox"/>	Línea telefónica <input type="checkbox"/>	Fibra óptica <input type="checkbox"/>		
Móvil <input checked="" type="checkbox"/>	Satélite <input type="checkbox"/>	Redes inalámbricas <input type="checkbox"/>	Móvil <input checked="" type="checkbox"/>	Satélite <input type="checkbox"/>	Redes inalámbricas <input checked="" type="checkbox"/>		
Satelital <input type="checkbox"/>	Telefonía móvil <input type="checkbox"/>		Satelital <input type="checkbox"/>	Telefonía móvil <input type="checkbox"/>			
Observaciones: texto							
Radio portátil (U) <input type="checkbox"/>							
De uso exclusivo para el visitante <input type="checkbox"/>		De uso exclusivo para comunicación interna <input type="checkbox"/>		De uso exclusivo en caso de emergencia <input type="checkbox"/>			
Observaciones: texto							
<b>7.6 Multiamenazas (M)</b> <input type="checkbox"/>							
Deslaves <input type="checkbox"/>		Sismos <input type="checkbox"/>		Erupciones volcánicas <input type="checkbox"/>		Incendios forestales <input type="checkbox"/>	
Sequía <input type="checkbox"/>		Inundaciones <input type="checkbox"/>		Aguajes <input type="checkbox"/>		Tsunami <input type="checkbox"/>	
¿Existe un plan de contingencia en caso de catástrofes? <input type="checkbox"/>		Institución que elaboró el documento. texto		Nombre del documento: texto		Año elaboración: de 0	
Observaciones: texto							
<b>8. POLÍTICAS Y REGULACIONES</b> SI <input type="checkbox"/> NO <input checked="" type="checkbox"/> S/I <input type="checkbox"/>							
a. ¿El GAD cuenta con el Plan de Desarrollo Turístico Territorial?			SI <input type="checkbox"/>	NO <input type="checkbox"/>	Año de elaboración:		
b. ¿El atractivo se encuentra dentro de la planificación turística territorial (GAD 'S)?			SI <input type="checkbox"/>	NO <input type="checkbox"/>	Especifique:		
texto							
c. ¿Existen normativas que se apliquen para el desarrollo de la actividad turística en el atractivo?			SI <input type="checkbox"/>	NO <input type="checkbox"/>	Especifique:		
texto							
d. ¿Existen ordenanzas que se apliquen para el desarrollo de la actividad turística en el atractivo?			SI <input type="checkbox"/>	NO <input type="checkbox"/>	Especifique:		
texto							
Observaciones: texto							



9. ACTIVIDADES QUE SE PRACTICAN (U)		SI	<input type="checkbox"/>	NO	<input checked="" type="checkbox"/>	SI	<input type="checkbox"/>
<b>9.1 ATRACTIVOS NATURALES (M)</b> <input type="checkbox"/>							
9.1.1 En el Agua (M) <input type="checkbox"/>							
a. Buceo	<input type="checkbox"/>	b. Kayak de mar	<input type="checkbox"/>	c. Kayak lacustre	<input type="checkbox"/>	d. Kayak de Río	<input type="checkbox"/>
e. Surf	<input type="checkbox"/>	f. Kite surf	<input type="checkbox"/>	g. Rafting	<input type="checkbox"/>	h. Snorkel	<input type="checkbox"/>
i. Tubing	<input type="checkbox"/>	j. Regata	<input type="checkbox"/>	k. Paseo en panga	<input type="checkbox"/>	l. Paseo en bote	<input type="checkbox"/>
m. Paseo en lancha	<input type="checkbox"/>	n. Paseo en moto acuática	<input type="checkbox"/>	o. Parasailing	<input type="checkbox"/>	p. Esquí acuático	<input type="checkbox"/>
q. Banana flotante	<input type="checkbox"/>	r. Boya	<input type="checkbox"/>	s. Pesca deportiva	<input type="checkbox"/>	Otro	<input type="checkbox"/> <a href="#">texto</a>
Observaciones: <a href="#">texto</a>							
9.1.2 En el Aire (M) <input type="checkbox"/>							
a. Alas Delta	<input type="checkbox"/>	b. Canopy	<input type="checkbox"/>	c. Parapente	<input type="checkbox"/>	d Otro	<input type="checkbox"/> <a href="#">texto</a>
Observaciones: <a href="#">texto</a>							
9.1.3 En Superficie Terrestre (M) <input type="checkbox"/>							
a. Montañismo	<input type="checkbox"/>	b. Escalada	<input type="checkbox"/>	c. Senderismo	<input type="checkbox"/>	d. Cicloturismo	<input type="checkbox"/>
e. Canyoning	<input type="checkbox"/>	f. Exploración de cuevas	<input type="checkbox"/>	g. Actividades Recreativas	<input type="checkbox"/>	h. Cabalgata	<input type="checkbox"/>
i. Caminata	<input type="checkbox"/>	j. Camping	<input type="checkbox"/>	k. Picnic	<input type="checkbox"/>	l. Observación de flora y fauna	<input type="checkbox"/>
m. Observación de astros	<input type="checkbox"/>	n. Otro	<input type="checkbox"/>	<a href="#">texto</a>			
Observaciones: <a href="#">texto</a>							
<b>9.2 ATRACTIVOS CULTURALES (U)</b> <input type="checkbox"/>							
9.2.1 Tangibles e intangibles <input type="checkbox"/>							
a. Recorridos guiados	<input type="checkbox"/>	b. Recorrido autoguiados	<input type="checkbox"/>	c. Visita a talleres artísticos	<input type="checkbox"/>		
h. Participación en talleres artísticos	<input type="checkbox"/>	d. Visita a talleres artesanales	<input type="checkbox"/>	i. Participación en talleres artesanales	<input type="checkbox"/>		
e. Exposiciones temáticas permanentes, temporales y eventuales	<input type="checkbox"/>	f. Exhibición de piezas, muestras, obras, etc., originales.	<input type="checkbox"/>	i. Actividades vivenciales y/o lúdicas	<input type="checkbox"/>		
g. Presentaciones o representaciones en vivo	<input type="checkbox"/>	h. Muestras audiovisuales	<input type="checkbox"/>	g. Fotografía	<input type="checkbox"/>		
j. Degustación de platos tradicionales	<input type="checkbox"/>	l. Participación de la celebración	<input type="checkbox"/>	m. Compra de artesanías	<input type="checkbox"/>		
n. Convivencia	<input type="checkbox"/>	o. Medicina ancestral	<input type="checkbox"/>	Otro	<input type="checkbox"/>	<a href="#">texto</a>	
Observaciones: <a href="#">texto</a>							
10. PROMOCIÓN Y COMERCIALIZACIÓN DEL ATRACTIVO		SI	<input type="checkbox"/>	NO	<input checked="" type="checkbox"/>	SI	<input type="checkbox"/>
<b>10.1. Medios de Promoción del Atractivo (M)</b>							
¿Existe un plan de promoción turística cantonal?		SI	<input type="checkbox"/>	NO	<input type="checkbox"/>	Especifique: <a href="#">texto</a>	
¿El Atractivo se encuentra incluido en el plan de promoción turístico cantonal?		SI	<input type="checkbox"/>	NO	<input type="checkbox"/>		



Medio Promocional		Dirección y nombre de los medios promocionales		Periodicidad de la promoción	
a. Página WEB	<input type="checkbox"/>	URL:	<input type="text" value="texto"/>	Ninguna	
b. Red Social	<input type="checkbox"/>	Nombre:	<input type="text" value="texto"/>	Ninguna	
c. Revistas Especializadas	<input type="checkbox"/>	Nombre:	<input type="text" value="texto"/>	Ninguna	
d. Material POP	<input type="checkbox"/>	Nombre:	<input type="text" value="texto"/>	Ninguna	
e. Oficina de Información Turística	<input type="checkbox"/>	Nombre:	<input type="text" value="texto"/>	Ninguna	
f. Medios de comunicación (radio, tv, prensa)	<input type="checkbox"/>	Nombre:	<input type="text" value="texto"/>	Ninguna	
g. Asistencia a ferias turísticas	<input type="checkbox"/>	Nombre:	<input type="text" value="texto"/>	Ninguna	
h. Otro	<input type="checkbox"/>	Nombre:	<input type="text" value="texto"/>	Ninguna	
Observaciones: <input type="text" value="texto"/>					
<b>10.2. El atractivo forma parte de una oferta establecida (paquete turístico)</b> SI <input type="checkbox"/> NO <input type="checkbox"/> Especifique: <input type="text" value="texto"/>					
Observaciones: <input type="text" value="texto"/>					
<b>11. REGISTRO DE VISITANTES Y AFLUENCIA (M)</b> SI <input type="checkbox"/> NO <input checked="" type="checkbox"/> S/I <input type="checkbox"/>					
<b>11.1. Frecuencia de visita según datos estadísticos</b> <input type="checkbox"/>					
a. ¿Posee un sistema de registro de visitantes? SI <input type="checkbox"/> NO <input type="checkbox"/> Tipo: Digital <input type="checkbox"/> Papel <input type="checkbox"/> Años de registro <input type="text" value="0"/>					
b. ¿Se genera reporte de estadísticas de visita al atractivo? SI <input type="checkbox"/> NO <input type="checkbox"/> Frecuencia de los reportes: <input type="text" value="Ninguna"/>					
c. Temporalidad de visita al atractivo					
Alta (meses)	<input type="checkbox"/>	Especifique	<input type="text" value="S/I"/>		Número de visitantes
Baja (meses)	<input type="checkbox"/>		<input type="text" value="S/I"/>		<input type="text" value="0"/>
d. Llegada de turistas					
<input type="checkbox"/> Turista nacional		Llegadas mensuales	Total anual	<input type="checkbox"/> Turista extranjero	
		<input type="text" value="0"/>	<input type="text" value="0"/>		
Ciudades de origen	<input type="text" value="texto"/>	<input type="text" value="0"/>	<input type="text" value="0"/>	Países de origen	<input type="text" value="0"/>
	<input type="text" value="texto"/>	<input type="text" value="0"/>	<input type="text" value="0"/>		<input type="text" value="0"/>
	<input type="text" value="texto"/>	<input type="text" value="0"/>	<input type="text" value="0"/>		<input type="text" value="0"/>
Observaciones:					
<b>11.2. Frecuencia de visita según informantes clave</b> <input type="checkbox"/>					
Nombre del Informante Clave: <input type="text" value="texto"/>			Contactos: <input type="text" value="(+593)"/>		
Demanda según días de visita <input type="checkbox"/>			Demanda según frecuencia de visita <input type="checkbox"/>		
Lunes a viernes	<input type="text" value="0"/>	Fines de semana	<input type="text" value="0"/>	Días feriados	<input type="text" value="0"/>
Permanente		<input type="checkbox"/>	Estacional	<input type="checkbox"/>	Esporádica
		<input type="checkbox"/>	Inexistente		<input type="checkbox"/>
Observaciones: <input type="text" value="texto"/>					
<b>12. RECURSO HUMANO</b> SI <input type="checkbox"/> NO <input checked="" type="checkbox"/> S/I <input type="checkbox"/>					
a. Número de personas a cargo de la administración y operación del atractivo <input type="checkbox"/>			d. Número de personas especializadas en turismo <input type="checkbox"/>		
<input type="text" value="0"/>			<input type="text" value="0"/>		
e. Número de personas con nivel de instrucción (M): <input type="checkbox"/>		f. Número de personas capacitadas por temática (M) <input type="checkbox"/>		g. Número de personas que manejan algún de idiomas (M) <input type="checkbox"/>	
Primaria	<input type="text" value="0"/>	Secundaria	<input type="text" value="0"/>	Primeros Auxilios	<input type="text" value="0"/>
				Hospitalidad	<input type="text" value="0"/>
Tercer Nivel	<input type="text" value="0"/>	Cuarto Nivel	<input type="text" value="0"/>	Atención al Cliente	<input type="text" value="0"/>
				Guianza	<input type="text" value="0"/>
Otro	<input type="text" value="texto"/>	Sensibilización de discapacidades	<input type="text" value="0"/>	Otro	<input type="text" value="texto"/>
				Chino	<input type="text" value="0"/>
				Otro	<input type="text" value="texto"/>
Observaciones: <input type="text" value="Cada año se delegan a priostes diferentes que se encargan de la organización del evento y preparación de los alimentos."/>					

**13. DESCRIPCION DEL ATRACTIVO (500 caracteres)**

La fiesta del Pinzhi consiste en una celebración realizada en el mes de mayo para celebrar la recipocidad mediante el intercambio de alimentos una semana antes de la Semana Santa, los sacerdotes se delegan con mas de año de anticipación y consiste en distintos rituales desde la recolección de la leña para cocinar, la separación y preparación de alimentos, la misa y la fiesta en la casa de los sacerdotes.

**14. ANEXOS**

**a. Archivo Fotográfico (dos) (HD)**



**Fuente:** Fotografía: Tomada del libro "Patrimonio Cultural Inmateria de la Parroquia Susudel del Cantón Oña", 2018, de la autora Gabriela Ejuri

**b. Ubicación gráfica del Atractivo**

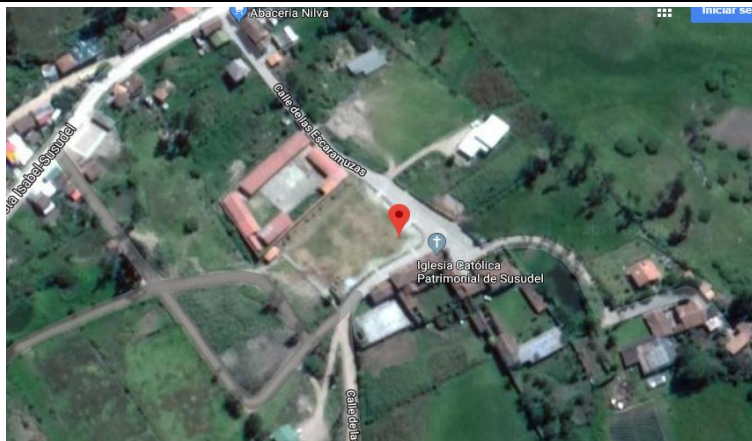

**Fuente:** <https://www.google.com/maps/place/3%C2%B024'16.0%22S+79%C2%B011'03.5%22W/@-3.4045364,-79.1852195,315m/data=!3m1!1e3!4m5!3m4!1s0x0:0x0!8m2!3d-3.404449!4d-79.184299?hl=es>

**FIRMAS DE RESPONSABILIDAD (Obligatorio)**

ELABORADO POR:		VALIDADO POR:		APROBADO POR:	
Apellido y Nombre	Camila Campoverde y Roman Sangurima	Apellido y Nombre	Ing. Verónica Cabrera	Apellido y Nombre	
Institución	Universidad de Cuenca	Institución	GADSFO	Institución	
Cargo	Estudiantes	Cargo	Asistente administrativa de planificación y promotora turística	Cargo	
Correo Electrónico	camila.campoverde96@ucuenca.edu.ec edgar.sangurima@ucuenca.edu.ec	Correo Electrónico	vero_24_1988@hotmail.com	Correo Electrónico	
Teléfono	0995855877 / 0978973485	Teléfono	+593 99 220 1061	Teléfono	
Firma		Firma		Firma	
Fecha	16 de septiembre del 2019	Fecha	27 de mayo del 2020	Fecha	



## Anexo 27. Ficha de inventario de atractivos turísticos: Loma del Calvario

FICHA PARA EL LEVANTAMIENTO Y JERARQUIZACIÓN DE ATRACTIVOS TURÍSTICOS																	
Código del atractivo:	0	1	1	0	5	1	A	N	0	1	0	3	0	1	0	2	1
	Provincia		Cantón		Parroquia		Categoría		Tipo		Subtipo		Jerarquía		Atractivo		
<b>1. DATOS GENERALES</b>																	
1.1 Nombre del Atractivo Turístico																	
LOMA DEL CALVARIO																	
1.2 Categoría						1.3 Tipo						1.4 Subtipo					
ATRATIVOS_NATURALES						MONTAÑAS						BAJA MONTAÑA					
<b>2. UBICACIÓN DEL ATRACTIVO</b>																	
2.1 Provincia						2.2 Cantón						2.3 Parroquia					
AZUAY						OÑA						SUSUDEL					
2.4 Barrio, Sector o Comuna						2.5 Calle Principal						2.6 Número			2.7 Transversal		
COMUNIDAD PULLICANGA						VÍA SUSUDEL - SANTA ISABEL											
2.8 Latitud (grados decimales)						2.9 Longitud (grados decimales) <a href="#">Click</a>						2.10 Altura (msnm)					
-3,407582						-79,196509						2598 msnm					
2.11 Información del administrador																	
a. Tipo de Administrador: PÚBLICO						b. Nombre de la Institución: GOBIERNO AUTÓNOMO DESCENTRALIZADO DE SAN FELIPE DE OÑA											
c. Nombre del Administrador: MANUEL OCHOA						d. Cargo que ocupa: PRESIDENTE DEL GAD PARROQUIAL DE SUSUDEL											
e. Teléfono / Celular: (+593) 98 953 9048						f. Correo Electrónico: humberto-1@hotmail.es											
Observaciones: <a href="#">texto</a>																	
<b>3. CARACTERÍSTICAS DEL ATRACTIVO</b>																	
3.1 Características climatólogicas <input checked="" type="checkbox"/>																	
a. Clima: Templado - seco						b. Temperatura(°C): 16 °C						c. Precipitación Pluviométrica (mm): 1000 a 3000 mm					
3.2 Línea de producto al que pertenece el atractivo (U) <input checked="" type="checkbox"/>																	
a. Cultura <input type="checkbox"/>						b. Naturaleza <input checked="" type="checkbox"/>						c. Aventura <input type="checkbox"/>					
3.3 Escenario donde se localiza el atractivo turístico <input checked="" type="checkbox"/>																	
a. Prístino <input type="checkbox"/>			b. Primitivo <input type="checkbox"/>			c. Rústico Natural <input type="checkbox"/>			d. Rural <input checked="" type="checkbox"/>			e. Urbano <input type="checkbox"/>					
3.4 Ingreso al atractivo (U) <input checked="" type="checkbox"/>																	
a. Tipo de Ingreso		b. Horario de Atención				c. Atención											
		Ingreso	Salida	Todos los días		Fines de semana y feriados		Solo días hábiles		Otro		Especificar					
Libre <input checked="" type="checkbox"/>	0:00	0:00	<input checked="" type="checkbox"/>		<input type="checkbox"/>		<input type="checkbox"/>		<input type="checkbox"/>		<input type="checkbox"/> <a href="#">texto</a>						
Restringido <input type="checkbox"/>	0:00	0:00	<input type="checkbox"/>		<input type="checkbox"/>		<input type="checkbox"/>		<input type="checkbox"/>		<input type="checkbox"/> <a href="#">texto</a>						
Pagado <input type="checkbox"/>	0:00	0:00	<input type="checkbox"/>		<input type="checkbox"/>		<input type="checkbox"/>		<input type="checkbox"/>		<input type="checkbox"/> <a href="#">texto</a>						
d. Maneja un sistema de reservas: <input type="checkbox"/>				f. Forma de Pago:		Efectivo <input type="checkbox"/>		Dinero Electrónico <input type="checkbox"/>		Depósito Bancario <input type="checkbox"/>		Tarjeta de Débito <input type="checkbox"/>					
e. Precio: Desde 0,00 Hasta 0,00		Tarjeta de Crédito <input type="checkbox"/>				Transferencia Bancaria <input type="checkbox"/>		Cheque <input type="checkbox"/>									
g. Meses recomendables de visita:																	
Observaciones: <a href="#">texto</a>																	





4. ACCESIBILIDAD Y CONECTIVIDAD AL ATRACTIVO										SI	<input checked="" type="checkbox"/>	NO	<input type="checkbox"/>	S/I	<input type="checkbox"/>	
a. Nombre de la ciudad o poblado más cercano (Que presente condiciones mínimas de servicios):										Centro de Oña						
b. Distancia desde la ciudad o poblado más cercano:		0	km	c. Tiempo estimado de desplazamiento en auto:		0:40	h/min	d. Coordenadas (grados decimales):		Lat.:	-3.469705	Long.:	-79.154505			
Observaciones: <input type="text"/>																
4.2 Vías de Acceso (M) <input checked="" type="checkbox"/>																
		Tipo de vía		Coordenada de inicio		Coordenada de fin		Distancia (km)		Tipo de material		Estado				
a. Terrestre (M) <input checked="" type="checkbox"/>		a. Primer orden <input type="checkbox"/>		0		0		0		texto						
		b. Segundo orden <input checked="" type="checkbox"/>		-3,409060, -79,196445		-3,406404, -79,177047		3,27		LASTRE		Regular				
		c. Tercer orden <input checked="" type="checkbox"/>		-3,406404, -79,177047		-3,459652, -79,161898		15,2		PAVIMENTO		Bueno				
Observaciones: <input type="text"/>																
b. Acuático (U) <input type="checkbox"/>		Marítimo <input type="checkbox"/>		Puerto / Muelle de partida		texto		Estado		Puerto / Muelle de Llegada		texto		Estado		
		Lacustre <input type="checkbox"/>		Puerto / Muelle de partida		texto				Puerto / Muelle de Llegada		texto				
		Fluvial <input type="checkbox"/>		Puerto / Muelle de partida		texto				Puerto / Muelle de Llegada		texto				
Observaciones: <input type="text"/>																
c. Aéreo (U) <input type="checkbox"/>		Nacional: <input type="checkbox"/>				Internacional: <input type="checkbox"/>										
Observaciones: <input type="text"/>																
4.3 Servicio de transporte (M) <input type="checkbox"/>																
a. Bus <input type="checkbox"/>		b. Buseta <input type="checkbox"/>		c. Transporte 4x4 <input checked="" type="checkbox"/>		d. Taxi <input checked="" type="checkbox"/>		e. Moto taxi <input type="checkbox"/>		f. Teleférico <input type="checkbox"/>						
g. Lancha <input type="checkbox"/>		h. Bote <input type="checkbox"/>		i. Barco <input type="checkbox"/>		j. Canoa <input type="checkbox"/>		k. Avión <input type="checkbox"/>		l. Avioneta <input type="checkbox"/>						
m. Helicóptero <input type="checkbox"/>		n. Otro <input type="checkbox"/>		Especifique												
Observaciones: <input type="text"/> Se pueden alquilar camionetas en el centro de Oña.																
4.3.1 Detalle de transporte hacia el atractivo (M) <input type="checkbox"/>																
a. Nombre de la cooperativa o asociación que presta el servicio			b. Estación / terminal			c. Frecuencia				d. Detalle (Traslado origen / destino)						
						Día		Semanal		Mensual		Eventual				
COOPERATIVA DE TAXIS OÑA EXPRESS CIA. LTDA			27 DE FEBRERO Y SAN FELIPE DE OÑA			<input checked="" type="checkbox"/>		<input type="checkbox"/>		<input type="checkbox"/>		<input type="checkbox"/>				
TRANSPORTE MIXTO TRANSOÑA S.A.			27 DE FEBRERO Y SAN FELIPE DE OÑA			<input checked="" type="checkbox"/>		<input type="checkbox"/>		<input type="checkbox"/>		<input type="checkbox"/>				
texto			texto			<input type="checkbox"/>		<input type="checkbox"/>		<input type="checkbox"/>		<input type="checkbox"/>				
texto			texto			<input type="checkbox"/>		<input type="checkbox"/>		<input type="checkbox"/>		<input type="checkbox"/>				
texto			texto			<input type="checkbox"/>		<input type="checkbox"/>		<input type="checkbox"/>		<input type="checkbox"/>				
4.4 Condiciones de accesibilidad del atractivo turístico al medio físico para personas con discapacidad (M) <input checked="" type="checkbox"/>																
General <input type="checkbox"/>		Discapacidad Física <input type="checkbox"/>		Discapacidad Visual <input type="checkbox"/>		Discapacidad Auditiva <input type="checkbox"/>		Discapacidad Intelectual o Psicosocial <input type="checkbox"/>		d. No es accesible <input checked="" type="checkbox"/>						
Observaciones: <input type="text"/>																
4.5 Señalización <input type="checkbox"/>																
a. Señalización de aproximación al atractivo <input type="checkbox"/>			Estado (U)		Bueno <input type="checkbox"/>		Regular <input type="checkbox"/>		Malo <input type="checkbox"/>							
Observaciones: <input type="text"/>																
5. PLANTA TURÍSTICA / COMPLEMENTARIOS										SI	<input checked="" type="checkbox"/>	NO	<input type="checkbox"/>	S/I	<input type="checkbox"/>	
5.1 Planta turística (M) <input checked="" type="checkbox"/>																
a. En el Atractivo <input type="checkbox"/>								b. En la ciudad o poblado cercano <input checked="" type="checkbox"/>								
Alojamiento <input type="checkbox"/>		Establecimientos registrados		Número de Habitaciones		Número de Plazas		Alojamiento <input checked="" type="checkbox"/>		Establecimientos registrados		Número de Habitaciones		Número de Plazas		
Hotel <input type="checkbox"/>		0		0		0		Hotel <input type="checkbox"/>		0		0		0		
Hostal <input type="checkbox"/>		0		0		0		Hostal <input checked="" type="checkbox"/>		1		15		23		
Hostería <input type="checkbox"/>		0		0		0		Hostería <input type="checkbox"/>		0		0		0		
Hacienda Turística <input type="checkbox"/>		0		0		0		Hacienda Turística <input type="checkbox"/>		0		0		0		
Lodge <input type="checkbox"/>		0		0		0		Lodge <input type="checkbox"/>		0		0		0		
Resort <input type="checkbox"/>		0		0		0		Resort <input type="checkbox"/>		0		0		0		
Refugio <input type="checkbox"/>		0		0		0		Refugio <input type="checkbox"/>		0		0		0		
Campamento Turístico <input type="checkbox"/>		0		0		0		Campamento Turístico <input type="checkbox"/>		0		0		0		
Casa de Huéspedes <input type="checkbox"/>		0		0		0		Casa de Huéspedes <input type="checkbox"/>		0		0		0		
Observaciones: <input type="text"/>								Observaciones: <input type="text"/> Establecimiento registrado en el Consolidado Nacional del Ministerio del Turismo								



Alimentos y bebidas <input type="checkbox"/>				Establecimientos registrados	Número de Mesas	Número de Plazas	Alimentos y bebidas <input checked="" type="checkbox"/>				Establecimientos registrados	Número de Mesas	Número de Plazas
Restaurantes	<input type="checkbox"/>		0	0	0	Restaurantes	<input checked="" type="checkbox"/>	9	63	253			
Cafeterías	<input type="checkbox"/>		0	0	0	Cafeterías	<input type="checkbox"/>	0	0	0			
Bares	<input type="checkbox"/>		0	0	0	Bares	<input type="checkbox"/>	0	0	0			
Fuentes de soda	<input type="checkbox"/>		0	0	0	Fuentes de soda	<input type="checkbox"/>	0	0	0			
Observaciones: <a href="#">texto</a>						Observaciones: Existen 9 restaurantes registrados en el consolidado nacional y 7 no registrados, además de un cafetería.							
Agencias de Viaje <input type="checkbox"/>				Establecimientos registrados		Agencias de Viaje <input type="checkbox"/>				Establecimientos registrados			
Mayoristas	<input type="checkbox"/>		0		0	Mayoristas	<input type="checkbox"/>			0			
Internacionales	<input type="checkbox"/>		0		0	Internacionales	<input type="checkbox"/>			0			
Operadoras	<input type="checkbox"/>		0		0	Operadoras	<input type="checkbox"/>			0			
Observaciones: <a href="#">texto</a>						Observaciones: <a href="#">texto</a>							
Guía	Local	Nacional	Nacional Especializado	Cultura	0	Guía	Local	Nacional	Nacional Especializado	Cultura	0		
<input type="checkbox"/>	0	0	0	Aventura	0	<input type="checkbox"/>	0	0	0	Aventura	0		
Observaciones: <a href="#">texto</a>						Observaciones: <a href="#">texto</a>							
5.2 Facilidades en el entorno al atractivo <input type="checkbox"/>													
Categoría (M)	Tipo (M)	Cantidad	Coordenadas	Administrador	Accesibilidad universal	Estado (U)							
a. De apoyo a la gestión turística <input type="checkbox"/>	Punto de Información	<input type="checkbox"/>	0	0	<a href="#">texto</a>	<input type="checkbox"/>	<input type="checkbox"/>	<input type="checkbox"/>	<input type="checkbox"/>				
	I-Tur	<input type="checkbox"/>	0	0	<a href="#">texto</a>	<input type="checkbox"/>	<input type="checkbox"/>	<input type="checkbox"/>	<input type="checkbox"/>				
	Centro de interpretación	<input type="checkbox"/>	0	0	<a href="#">texto</a>	<input type="checkbox"/>	<input type="checkbox"/>	<input type="checkbox"/>	<input type="checkbox"/>				
	Centro de facilitación turística	<input type="checkbox"/>	0	0	<a href="#">texto</a>	<input type="checkbox"/>	<input type="checkbox"/>	<input type="checkbox"/>	<input type="checkbox"/>				
	Centro de recepción de visitantes	<input type="checkbox"/>	0	0	<a href="#">texto</a>	<input type="checkbox"/>	<input type="checkbox"/>	<input type="checkbox"/>	<input type="checkbox"/>				
b. De observación y vigilancia <input type="checkbox"/>	Garitas de guardianía	<input type="checkbox"/>	0	0	<a href="#">texto</a>	<input type="checkbox"/>	<input type="checkbox"/>	<input type="checkbox"/>	<input type="checkbox"/>				
	Miradores	<input type="checkbox"/>	0	0	<a href="#">texto</a>	<input type="checkbox"/>	<input type="checkbox"/>	<input type="checkbox"/>	<input type="checkbox"/>				
	Torres de avistamiento de aves	<input type="checkbox"/>	0	0	<a href="#">texto</a>	<input type="checkbox"/>	<input type="checkbox"/>	<input type="checkbox"/>	<input type="checkbox"/>				
	Torres de vigilancia para salvavidas	<input type="checkbox"/>	0	0	<a href="#">texto</a>	<input type="checkbox"/>	<input type="checkbox"/>	<input type="checkbox"/>	<input type="checkbox"/>				
c. De recorrido y descanso <input type="checkbox"/>	Senderos	<input type="checkbox"/>	0	0	<a href="#">texto</a>	<input type="checkbox"/>	<input type="checkbox"/>	<input type="checkbox"/>	<input type="checkbox"/>				
	Estaciones de sombra y descanso	<input type="checkbox"/>	0	0	<a href="#">texto</a>	<input type="checkbox"/>	<input type="checkbox"/>	<input type="checkbox"/>	<input type="checkbox"/>				
	Áreas de acampar	<input type="checkbox"/>	0	0	<a href="#">texto</a>	<input type="checkbox"/>	<input type="checkbox"/>	<input type="checkbox"/>	<input type="checkbox"/>				
	Refugio de alta montaña	<input type="checkbox"/>	0	0	<a href="#">texto</a>	<input type="checkbox"/>	<input type="checkbox"/>	<input type="checkbox"/>	<input type="checkbox"/>				
d. De servicio <input type="checkbox"/>	Baterías sanitarias	<input type="checkbox"/>	0	0	<a href="#">texto</a>	<input type="checkbox"/>	<input type="checkbox"/>	<input type="checkbox"/>	<input type="checkbox"/>				
	Estacionamientos	<input type="checkbox"/>	0	0	<a href="#">texto</a>	<input type="checkbox"/>	<input type="checkbox"/>	<input type="checkbox"/>	<input type="checkbox"/>				
e. Otros <input type="checkbox"/>		0	0	<a href="#">texto</a>	<input type="checkbox"/>	<input type="checkbox"/>	<input type="checkbox"/>	<input type="checkbox"/>					
Observaciones: <a href="#">texto</a>													
5.3 Complementarios a la actividad turística (M) <input checked="" type="checkbox"/>													
a. En el Atractivo <input type="checkbox"/>						b. En la ciudad o poblado cercano <input checked="" type="checkbox"/>							
Alquiler y venta de equipo especializado	<input type="checkbox"/>	Venta de artesanías y merchandising	<input type="checkbox"/>	Alquiler y venta de equipo especializado	<input type="checkbox"/>	Venta de artesanías y merchandising	<input type="checkbox"/>	Cajero automático	<input checked="" type="checkbox"/>	Otro	<input type="checkbox"/>		
Casa de cambio	<input type="checkbox"/>	Cajero automático	<input type="checkbox"/>	Otro	<input type="checkbox"/>	Cajero automático	<input checked="" type="checkbox"/>	Otro	<input type="checkbox"/>				
Especifique: <a href="#">texto</a>						Especifique: Cajero automático perteneciente a la Cooperativa Jardín Azuayo							
Observaciones: <a href="#">texto</a>													



6. ESTADO DE CONSERVACIÓN E INTEGRACIÓN ATRACTIVO / ENTORNO				SI	<input checked="" type="checkbox"/>	NO	<input type="checkbox"/>	S/I	<input type="checkbox"/>
<b>6.1 Atractivo (U)</b>				<input checked="" type="checkbox"/>					
a. Conservado	<input type="checkbox"/>	b. Alterado	<input type="checkbox"/>	c. En proceso de deterioro	<input checked="" type="checkbox"/>	d. Deteriorado	<input type="checkbox"/>		
Observaciones: Debido a la subida de gran cantidad de personas.									
6.1.1 Factores de alteración y deterioro (M)									
6.1.1.1 Naturales (M)					6.1.1.2 Antrópicos / Antropogénicos (M)				
a. Erosión	<input type="checkbox"/>	a. Actividades agrícolas y ganaderas	<input type="checkbox"/>	b. Actividades forestales	<input type="checkbox"/>	c. Actividades extractivas / minería	<input type="checkbox"/>		
b. Humedad	<input type="checkbox"/>	d. Actividades industriales	<input type="checkbox"/>	e. Negligencia / abandono	<input checked="" type="checkbox"/>	f. Huaquearía	<input type="checkbox"/>		
c. Desastres naturales	<input type="checkbox"/>	g. Conflicto de tenencia	<input type="checkbox"/>	h. Condiciones de uso y exposición	<input type="checkbox"/>	i. Falta de mantenimiento	<input checked="" type="checkbox"/>		
d. Flora/Fauna	<input type="checkbox"/>	j. Contaminación del ambiente	<input checked="" type="checkbox"/>	k. Generación de residuos	<input checked="" type="checkbox"/>	l. Expansión urbana	<input type="checkbox"/>		
e. Clima	<input type="checkbox"/>	m. Conflicto político / social	<input type="checkbox"/>	n. Desarrollo industrial / comercial	<input type="checkbox"/>	o. Vandalismo	<input type="checkbox"/>		
Otro	<input type="checkbox"/>	Especifique: texto							
Observaciones: texto									
<b>6.2 Entorno (U)</b>				<input checked="" type="checkbox"/>					
a. Conservado	<input type="checkbox"/>	b. Alterado	<input type="checkbox"/>	c. En proceso de deterioro	<input checked="" type="checkbox"/>	d. Deteriorado	<input type="checkbox"/>		
Observaciones: En las faldas de la loma están hornos de leña abandonados que producen contaminación.									
6.2.1 Factores de alteración y deterioro (M)									
6.2.1.1 Naturales (M)					6.2.1.2 Antrópicos / Antropogénicos (M)				
a. Erosión	<input type="checkbox"/>	a. Actividades agrícolas y ganaderas	<input type="checkbox"/>	b. Actividades forestales	<input type="checkbox"/>	c. Actividades extractivas / minería	<input type="checkbox"/>		
b. Humedad	<input type="checkbox"/>	d. Actividades industriales	<input type="checkbox"/>	e. Negligencia / abandono	<input checked="" type="checkbox"/>	f. Huaquearía	<input type="checkbox"/>		
c. Desastres naturales	<input type="checkbox"/>	g. Conflicto de tenencia	<input type="checkbox"/>	h. Condiciones de uso y exposición	<input type="checkbox"/>	i. Falta de mantenimiento	<input checked="" type="checkbox"/>		
d. Flora/Fauna	<input type="checkbox"/>	j. Contaminación del ambiente	<input checked="" type="checkbox"/>	k. Generación de residuos	<input checked="" type="checkbox"/>	l. Expansión urbana	<input type="checkbox"/>		
e. Clima	<input type="checkbox"/>	m. Conflicto político / social	<input type="checkbox"/>	n. Desarrollo industrial / comercial	<input type="checkbox"/>	o. Vandalismo	<input type="checkbox"/>		
Otro	<input type="checkbox"/>	Especifique: texto							
Observaciones: texto									
<b>6.3. Declaratoria del espacio turístico asociado al atractivo</b> <input type="checkbox"/>									
a. Declarante:	texto	b. Denominación:	texto	b. Fecha de declaración:	texto	c. Alcance:	texto		
Observaciones: texto									
7. HIGIENE Y SEGURIDAD TURÍSTICA				SI	<input checked="" type="checkbox"/>	NO	<input type="checkbox"/>	S/I	<input type="checkbox"/>
<b>7.1 Servicios Básicos</b>				<input checked="" type="checkbox"/>					
<b>a. En el atractivo</b>					<b>b. En la ciudad o poblado mas cercano</b>				
Agua:	<input type="checkbox"/>				Agua	<input checked="" type="checkbox"/>			
Especifique: texto					Especifique: Entubada				
Energía eléctrica:	<input type="checkbox"/>				Energía eléctrica	<input checked="" type="checkbox"/>			
Especifique: texto					Especifique: Red eléctrica de servicio público				
Saneamiento:	<input type="checkbox"/>				Saneamiento:	<input checked="" type="checkbox"/>			
Especifique: texto					Especifique: Red pu'blica				
Disposición de desechos	<input type="checkbox"/>				Disposición de desechos	<input checked="" type="checkbox"/>			
Especifique: texto					Especifique: Carro recolector				
Observaciones: texto									



7.2 Señalética en el atractivo <input type="checkbox"/>								
7.2.1 Ambiente	7.2.2. Tipo	7.2.3. Materialidad				7.2.4. Estado		
		a. Madera	b. Aluminio	c. Otro	Especifique	B	R	M
En áreas urbanas <input type="checkbox"/>	Pictograma de atractivos naturales	0	0	0	texto	<input type="checkbox"/>	<input type="checkbox"/>	<input type="checkbox"/>
	Pictograma de atractivos culturales	0	0	0	texto	<input type="checkbox"/>	<input type="checkbox"/>	<input type="checkbox"/>
	Pictograma de actividades turísticas	0	0	0	texto	<input type="checkbox"/>	<input type="checkbox"/>	<input type="checkbox"/>
	Pictograma de servicios de apoyo	0	0	0	texto	<input type="checkbox"/>	<input type="checkbox"/>	<input type="checkbox"/>
	Pictogramas de restricción	0	0	0	texto	<input type="checkbox"/>	<input type="checkbox"/>	<input type="checkbox"/>
	Tótems de atractivos turísticos	0	0	0	texto	<input type="checkbox"/>	<input type="checkbox"/>	<input type="checkbox"/>
	Tótems de sitio	0	0	0	texto	<input type="checkbox"/>	<input type="checkbox"/>	<input type="checkbox"/>
	Tótems direccionales	0	0	0	texto	<input type="checkbox"/>	<input type="checkbox"/>	<input type="checkbox"/>
En áreas naturales <input type="checkbox"/>	Pictograma de atractivos naturales	0	0	0	texto	<input type="checkbox"/>	<input type="checkbox"/>	<input type="checkbox"/>
	Pictograma de atractivos culturales	0	0	0	texto	<input type="checkbox"/>	<input type="checkbox"/>	<input type="checkbox"/>
	Pictograma de actividades turísticas	0	0	0	texto	<input type="checkbox"/>	<input type="checkbox"/>	<input type="checkbox"/>
	Pictograma de servicios de apoyo	0	0	0	texto	<input type="checkbox"/>	<input type="checkbox"/>	<input type="checkbox"/>
	Pictogramas de restricción	0	0	0	texto	<input type="checkbox"/>	<input type="checkbox"/>	<input type="checkbox"/>
	Señales turísticas de aproximación	0	0	0	texto	<input type="checkbox"/>	<input type="checkbox"/>	<input type="checkbox"/>
	Paneles de direccionamiento hacia atractivos	0	0	0	texto	<input type="checkbox"/>	<input type="checkbox"/>	<input type="checkbox"/>
	Panel informativo de atractivos	0	0	0	texto	<input type="checkbox"/>	<input type="checkbox"/>	<input type="checkbox"/>
	Panel informativo de direccionamiento hacia atractivos, servicios y actividades	0	0	0	texto	<input type="checkbox"/>	<input type="checkbox"/>	<input type="checkbox"/>
	Mesas interpretativas	0	0	0	texto	<input type="checkbox"/>	<input type="checkbox"/>	<input type="checkbox"/>
	Tótem de sitio	0	0	0	texto	<input type="checkbox"/>	<input type="checkbox"/>	<input type="checkbox"/>
Tótem de direccionamiento	0	0	0	texto	<input type="checkbox"/>	<input type="checkbox"/>	<input type="checkbox"/>	
Letreros informativos <input type="checkbox"/>	De información botánica	0	0	0	texto	<input type="checkbox"/>	<input type="checkbox"/>	<input type="checkbox"/>
	Normativos de concienciación	0	0	0	texto	<input type="checkbox"/>	<input type="checkbox"/>	<input type="checkbox"/>
Señalética interna de seguridad <input type="checkbox"/>	Protección de los elementos del atractivo	0	0	0	texto	<input type="checkbox"/>	<input type="checkbox"/>	<input type="checkbox"/>
Otros <input type="checkbox"/>	texto							
Observaciones: texto								



<b>7.3 Salud (más cercano) (M)</b> <input checked="" type="checkbox"/>															
<b>a. En el atractivo</b> <input type="checkbox"/>			<b>b. En la ciudad o poblado mas cercano</b> <input checked="" type="checkbox"/>												
Hospital o Clínica	<input type="checkbox"/>	Cantidad	0	Hospital o Clínica	<input type="checkbox"/>	Cantidad	0								
Puesto / Centro de salud	<input type="checkbox"/>		0	Puesto / Centro de salud	<input checked="" type="checkbox"/>		1								
Dispensario médico	<input type="checkbox"/>		0	Dispensario médico	<input type="checkbox"/>		0								
Botiquín de primeros auxilios	<input type="checkbox"/>		0	Botiquín de primeros auxilios	<input type="checkbox"/>		0								
Otros	<input type="checkbox"/>		0	Otros	<input type="checkbox"/>		0								
Observaciones: Atención: domingo a domingo. Dirección: calle 24 de mayo. Parroquia San Felipe de Oña. Teléfono: 2434120															
<b>7.4 Seguridad (M)</b> <input checked="" type="checkbox"/>															
a. Privada	<input type="checkbox"/>	Detalle	texto												
b. Policía nacional	<input checked="" type="checkbox"/>		ECU 911												
c. Policía metropolitana / Municipal	<input type="checkbox"/>		texto												
d. Otra	<input type="checkbox"/>		texto												
Observaciones: texto															
<b>7.5 Servicio de comunicación de uso público (M)</b> <input checked="" type="checkbox"/>															
<b>a. En el atractivo</b> <input type="checkbox"/>			<b>b. En la ciudad o poblado mas cercano</b> <input checked="" type="checkbox"/>												
Telefonía (M) <input type="checkbox"/>			Conexión a internet (M) <input type="checkbox"/>												
Fija	<input type="checkbox"/>	Línea telefónica	<input type="checkbox"/>	Fibra óptica	<input type="checkbox"/>	Fija	<input checked="" type="checkbox"/>	Línea telefónica	<input type="checkbox"/>	Fibra óptica	<input type="checkbox"/>				
Móvil	<input type="checkbox"/>	Satélite	<input type="checkbox"/>	Redes inalámbricas	<input type="checkbox"/>	Móvil	<input checked="" type="checkbox"/>	Satélite	<input type="checkbox"/>	Redes inalámbricas	<input checked="" type="checkbox"/>				
Satelital	<input type="checkbox"/>	Telefonía móvil			<input type="checkbox"/>	Satelital	<input type="checkbox"/>	Telefonía móvil			<input type="checkbox"/>				
Observaciones: texto															
Radio portátil (U) <input type="checkbox"/>															
De uso exclusivo para el visitante				<input type="checkbox"/>	De uso exclusivo para comunicación interna				<input type="checkbox"/>	De uso exclusivo en caso de emergencia				<input type="checkbox"/>	
Observaciones: texto															
<b>7.6 Multiamenazas (M)</b> <input type="checkbox"/>															
Deslaves			<input type="checkbox"/>	Sismos			<input type="checkbox"/>	Erupciones volcánicas			<input type="checkbox"/>	Incendios forestales			<input type="checkbox"/>
Sequía			<input type="checkbox"/>	Inundaciones			<input type="checkbox"/>	Aguajes			<input type="checkbox"/>	Tsunami			<input type="checkbox"/>
¿Existe un plan de contingencia en caso de catástrofes?			<input type="checkbox"/>	Institución que elaboró el documento.			texto	Nombre del documento:			texto	Año de elaboración: de 0			
Observaciones: texto															
<b>8. POLÍTICAS Y REGULACIONES</b> SI <input type="checkbox"/> NO <input checked="" type="checkbox"/> S/I <input type="checkbox"/>															
a. ¿El GAD cuenta con el Plan de Desarrollo Turístico Territorial?						SI	<input type="checkbox"/>	NO	<input type="checkbox"/>	Año de elaboración:					
b. ¿El atractivo se encuentra dentro de la planificación turística territorial (GAD 'S)?						SI	<input type="checkbox"/>	NO	<input type="checkbox"/>	Especifique:					
texto															
c. ¿Existen normativas que se apliquen para el desarrollo de la actividad turística en el atractivo?						SI	<input type="checkbox"/>	NO	<input type="checkbox"/>	Especifique:					
texto															
d. ¿Existen ordenanzas que se apliquen para el desarrollo de la actividad turística en el atractivo?						SI	<input type="checkbox"/>	NO	<input type="checkbox"/>	Especifique:					
texto															
Observaciones: texto															



9. ACTIVIDADES QUE SE PRACTICAN (U)		SI	<input checked="" type="checkbox"/>	NO	<input type="checkbox"/>	S/I	<input type="checkbox"/>
<b>9.1 ATRACTIVOS NATURALES (M)</b>		<input checked="" type="checkbox"/>					
9.1.1 En el Agua (M)		<input type="checkbox"/>					
a. Buceo	<input type="checkbox"/>	b. Kayak de mar	<input type="checkbox"/>	c. Kayak lacustre	<input type="checkbox"/>	d. Kayak de Río	<input type="checkbox"/>
e. Surf	<input type="checkbox"/>	f. Kite surf	<input type="checkbox"/>	g. Rafting	<input type="checkbox"/>	h. Snorkel	<input type="checkbox"/>
i. Tubing	<input type="checkbox"/>	j. Regata	<input type="checkbox"/>	k. Paseo en panga	<input type="checkbox"/>	l. Paseo en bote	<input type="checkbox"/>
m. Paseo en lancha	<input type="checkbox"/>	n. Paseo en moto acuática	<input type="checkbox"/>	o. Parasailing	<input type="checkbox"/>	p. Esquí acuático	<input type="checkbox"/>
q. Banana flotante	<input type="checkbox"/>	r. Boya	<input type="checkbox"/>	s. Pesca deportiva	<input type="checkbox"/>	Otro	<input type="checkbox"/> <a href="#">texto</a>
Observaciones:		<a href="#">texto</a>					
9.1.2 En el Aire (M)		<input type="checkbox"/>					
a. Alas Delta	<input type="checkbox"/>	b. Canopy	<input type="checkbox"/>	c. Parapente	<input type="checkbox"/>	d Otro	<input type="checkbox"/> <a href="#">texto</a>
Observaciones:		<a href="#">texto</a>					
9.1.3 En Superficie Terrestre (M)		<input checked="" type="checkbox"/>					
a. Montañismo	<input type="checkbox"/>	b. Escalada	<input type="checkbox"/>	c. Senderismo	<input type="checkbox"/>	d. Cicloturismo	<input type="checkbox"/>
e. Canyoning	<input type="checkbox"/>	f. Exploración de cuevas	<input type="checkbox"/>	g. Actividades Recreativas	<input type="checkbox"/>	h. Cabalgata	<input type="checkbox"/>
i. Caminata	<input checked="" type="checkbox"/>	j. Camping	<input type="checkbox"/>	k. Picnic	<input type="checkbox"/>	l. Observación de flora y fauna	<input type="checkbox"/>
m. Observación de astros	<input type="checkbox"/>	n. Otro	<input type="checkbox"/>	<a href="#">texto</a>			
Observaciones:		<a href="#">texto</a>					
<b>9.2 ATRACTIVOS CULTURALES (U)</b>		<input type="checkbox"/>					
9.2.1 Tangibles e intangibles		<input type="checkbox"/>					
a. Recorridos guiados	<input type="checkbox"/>	b. Recorrido autoguiados	<input type="checkbox"/>	c. Visita a talleres artísticos	<input type="checkbox"/>		
h. Participación en talleres artísticos	<input type="checkbox"/>	d. Visita a talleres artesanales	<input type="checkbox"/>	i. Participación en talleres artesanales	<input type="checkbox"/>		
e. Exposiciones temáticas permanentes, temporales y eventuales	<input type="checkbox"/>	f. Exhibición de piezas, muestras, obras, etc., originales.	<input type="checkbox"/>	i. Actividades vivenciales y/o lúdicas	<input type="checkbox"/>		
g. Presentaciones o representaciones en vivo	<input type="checkbox"/>	h. Muestras audiovisuales	<input type="checkbox"/>	g. Fotografía	<input type="checkbox"/>		
j. Degustación de platos tradicionales	<input type="checkbox"/>	l. Participación de la celebración	<input type="checkbox"/>	m. Compra de artesanías	<input type="checkbox"/>		
n. Convivencia	<input type="checkbox"/>	o. Medicina ancestral	<input type="checkbox"/>	Otro	<input type="checkbox"/>	<a href="#">texto</a>	
Observaciones:		<a href="#">texto</a>					
10. PROMOCIÓN Y COMERCIALIZACIÓN DEL ATRACTIVO		SI	<input type="checkbox"/>	NO	<input checked="" type="checkbox"/>	S/I	<input type="checkbox"/>
<b>10.1. Medios de Promoción del Atractivo (M)</b>							
¿Existe un plan de promoción turística cantonal?		SI	<input type="checkbox"/>	NO	<input type="checkbox"/>	Especifique: <a href="#">texto</a>	
¿El Atractivo se encuentra incluido en el plan de promoción turístico cantonal?		SI	<input type="checkbox"/>	NO	<input type="checkbox"/>		



Medio Promocional		Dirección y nombre de los medios promocionales		Periodicidad de la promoción	
a. Página WEB	<input type="checkbox"/>	URL:	<input type="text" value="texto"/>	Ninguna	
b. Red Social	<input type="checkbox"/>	Nombre:	<input type="text" value="texto"/>	Ninguna	
c. Revistas Especializadas	<input type="checkbox"/>	Nombre:	<input type="text" value="texto"/>	Ninguna	
d. Material POP	<input type="checkbox"/>	Nombre:	<input type="text" value="texto"/>	Ninguna	
e. Oficina de Información Turística	<input type="checkbox"/>	Nombre:	<input type="text" value="texto"/>	Ninguna	
f. Medios de comunicación (radio, tv, prensa)	<input type="checkbox"/>	Nombre:	<input type="text" value="texto"/>	Ninguna	
g. Asistencia a ferias turísticas	<input type="checkbox"/>	Nombre:	<input type="text" value="texto"/>	Ninguna	
h. Otro	<input type="checkbox"/>	Nombre:	<input type="text" value="texto"/>	Ninguna	
Observaciones: <input type="text" value="texto"/>					
<b>10.2. El atractivo forma parte de una oferta establecida (paquete turístico)</b> SI <input type="checkbox"/> NO <input type="checkbox"/> Especifique: <input type="text" value="texto"/>					
Observaciones: <input type="text" value="texto"/>					
<b>11. REGISTRO DE VISITANTES Y AFLUENCIA (M)</b> SI <input type="checkbox"/> NO <input checked="" type="checkbox"/> S/I <input type="checkbox"/>					
<b>11.1. Frecuencia de visita según datos estadísticos</b> <input type="checkbox"/>					
a. ¿Posee un sistema de registro de visitantes? SI <input type="checkbox"/> NO <input type="checkbox"/> Tipo: Digital <input type="checkbox"/> Papel <input type="checkbox"/> Años de registro <input type="text" value="0"/>					
b. ¿Se genera reporte de estadísticas de visita al atractivo? SI <input type="checkbox"/> NO <input type="checkbox"/> Frecuencia de los reportes: <input type="text" value="Ninguna"/>					
c. Temporalidad de visita al atractivo					
Alta (meses)	<input type="checkbox"/>	Especifique	<input type="text" value="texto"/>	Número de visitantes	<input type="text" value="0"/>
Baja (meses)	<input type="checkbox"/>		<input type="text" value="texto"/>		<input type="text" value="0"/>
d. Llegada de turistas					
<input type="checkbox"/> Turista nacional		Llegadas mensuales	Total anual	<input type="checkbox"/> Turista extranjero	
		<input type="text" value="0"/>	<input type="text" value="0"/>		
Ciudades de origen	<input type="text" value="texto"/>	<input type="text" value="0"/>	<input type="text" value="0"/>	Países de origen	<input type="text" value="0"/>
	<input type="text" value="texto"/>	<input type="text" value="0"/>	<input type="text" value="0"/>		<input type="text" value="0"/>
	<input type="text" value="texto"/>	<input type="text" value="0"/>	<input type="text" value="0"/>		<input type="text" value="0"/>
Observaciones: <input type="text" value="texto"/>					
<b>11.2. Frecuencia de visita según informantes clave</b> <input type="checkbox"/>					
Nombre del Informante Clave: <input type="text" value="texto"/>			Contactos: <input type="text" value="(+593)"/>		
Demanda según días de visita <input type="checkbox"/>			Demanda según frecuencia de visita <input type="checkbox"/>		
Lunes a viernes	<input type="text" value="0"/>	Fines de semana	<input type="text" value="0"/>	Días feriados	<input type="text" value="0"/>
Permanente <input type="checkbox"/>		Estacional <input type="checkbox"/>		Esporádica <input type="checkbox"/>	
				Inexistente <input type="checkbox"/>	
Observaciones: <input type="text" value="texto"/>					
<b>12. RECURSO HUMANO</b> SI <input checked="" type="checkbox"/> NO <input type="checkbox"/> S/I <input type="checkbox"/>					
a. Número de personas a cargo de la administración y operación del atractivo <input checked="" type="checkbox"/>			d. Número de personas especializadas en turismo <input type="checkbox"/>		
<input type="text" value="1"/>			<input type="text" value="0"/>		
e. Número de personas con nivel de instrucción (M): <input checked="" type="checkbox"/>		f. Número de personas capacitadas por temática (M) <input type="checkbox"/>		g. Número de personas que manejan algún de idiomas (M) <input type="checkbox"/>	
Primaria	<input type="text" value="0"/>	Secundaria	<input type="text" value="0"/>	Primeros Auxilios	<input type="text" value="0"/>
		Hospitalidad	<input type="text" value="0"/>	Inglés	<input type="text" value="0"/>
Tercer Nivel	<input type="text" value="1"/>	Cuarto Nivel	<input type="text" value="0"/>	Alemania	<input type="text" value="0"/>
		Atención al Cliente	<input type="text" value="0"/>	Francés	<input type="text" value="0"/>
		Guianza	<input type="text" value="0"/>	Italiano	<input type="text" value="0"/>
Otro	<input type="text" value="texto"/>	Sensibilización de discapacidades	<input type="text" value="0"/>	Chino	<input type="text" value="0"/>
		Otro	<input type="text" value="texto"/>	Otro	<input type="text" value="texto"/>
Observaciones: <input type="text" value="texto"/>					

**13. DESCRIPCION DEL ATRACTIVO (500 caracteres)**

La Loma del Calvario se encuentra en la parroquia rural de Susudel. Desde esta se puede obtener una vista del valle donde se asientan Oña y Susudel. En el mes de mayo se realiza la Fiesta de las Cruces, festividad tradicional de la parroquia en donde los sacerdotes organizan un almuerzo comunitario. Se tiene una impresionante vista de la Loma del Calvario desde la plaza de las escaramusas .

**14. ANEXOS**

**a. Archivo Fotográfico (dos) (HD)**



Fuente: Fotografía: Camila Campoverde, Roman Sangurima, 2019,

**b. Ubicación gráfica del Atractivo**



Fuente: <https://www.google.com/maps/place/3%C2%B024'27.3%22S+79%C2%B011'47.4%22W/@-3.407582,-79.1986977,724m/data=!3m2!1e3!4b1!4m5!3m4!1s0x0:0x0!8m2!3d-3.407582!4d-79.196509?hl=es>

**FIRMAS DE RESPONSABILIDAD (Obligatorio)**

ELABORADO POR:		VALIDADO POR:		APROBADO POR:	
Apellido y Nombre	Camila Campoverde / Roman Sangurima	Apellido y Nombre	Ing. Verónica Cabrera	Apellido y Nombre	
Institución	Universidad de Cuenca	Institución	GADSFO	Institución	
Cargo	Estudiantes	Cargo	Asistente administrativa de planificación y promotora turística	Cargo	
Correo Electrónico	<a href="mailto:camila.campoverde96@ucuenca.edu.ec">camila.campoverde96@ucuenca.edu.ec</a>	Correo Electrónico	<a href="mailto:vero_24_1988@hotmail.com">vero_24_1988@hotmail.com</a>	Correo Electrónico	
Teléfono	0995855877 / 0978973485	Teléfono	+593 99 220 1061	Teléfono	
Firma		Firma		Firma	
Fecha	16 de septiembre del 2019	Fecha	27 de mayo del 2020	Fecha	





## Anexo 28. Ficha de inventario de atractivos turísticos: Tinas de Pullicanga

FICHA PARA EL LEVANTAMIENTO Y JERARQUIZACIÓN DE ATRACTIVOS TURÍSTICOS																	
Código del atractivo:	0	1	1	0	5	1	A	N	0	8	#N/A	#N/A	0	1	0	2	0
	Provincia		Cantón		Parroquia		Categoría		Tipo		Subtipo		Jerarquía		Atractivo		
<b>1. DATOS GENERALES</b>																	
1.1 Nombre del Atractivo Turístico																	
TINAS DE PULLICANGA																	
1.2 Categoría				1.3 Tipo				1.4 Subtipo									
ATRACTIVOS_NATURALES				FENÓMENOS_GEOLÓGICOS				ESCARPA DE FALLA (PLIEGUE)									
<b>2. UBICACIÓN DEL ATRACTIVO</b>																	
2.1 Provincia				2.2 Cantón				2.3 Parroquia									
AZUAY				OÑA				SUSUDEL									
2.4 Barrio, Sector o Comuna				2.5 Calle Principal		2.6 Número		2.7 Transversal									
SECTOR PULLICANGA				VIA A PULLICANGA													
2.8 Latitud (grados decimales)				2.9 Longitud (grados decimales) <a href="#">Click</a>				2.10 Altura (msnm)									
-3,412436				-79,198395				2447msnm									
<b>2.11 Información del administrador</b>																	
a. Tipo de Administrador: PÚBLICO				b. Nombre de la Institución: GOBIERNO AUTÓNOMO DESCENTRALIZADO DE SUSUDEL													
c. Nombre del Administrador: MANUEL OCHOA				d. Cargo que ocupa: PRESIDENTE DEL GAD PARROQUIAL DE SUSUDEL													
e. Teléfono / Celular: (+593) 98 953 9048				f. Correo Electrónico: humberto-1@hotmail.es													
Observaciones: El atractivo se encuentra dentro de una propiedad perteneciente al sr. Juan Ernesto Roldán, que al ser un adulto mayor, no cuenta con teléfono ni correo electrónico. La gestión del atractivo está a cargo del GAD municipal.																	
<b>3. CARACTERÍSTICAS DEL ATRACTIVO</b>																	
3.1 Características climatológicas <input checked="" type="checkbox"/>																	
a. Clima: Tropicó mega térmico seco				b. Temperatura(°C): 18 °C				c. Precipitación Pluviométrica (mm): 1000 a 3000 mm									
3.2 Línea de producto al que pertenece el atractivo (U) <input checked="" type="checkbox"/>																	
a. Cultura <input type="checkbox"/>				b. Naturaleza <input checked="" type="checkbox"/>				c. Aventura <input type="checkbox"/>									
3.3 Escenario donde se localiza el atractivo turístico <input checked="" type="checkbox"/>																	
a. Prístino <input type="checkbox"/>				b. Primitivo <input type="checkbox"/>				c. Rústico Natural <input type="checkbox"/>				d. Rural <input checked="" type="checkbox"/>		e. Urbano <input type="checkbox"/>			
3.4 Ingreso al atractivo (U) <input checked="" type="checkbox"/>																	
a. Tipo de Ingreso		b. Horario de Atención				c. Atención											
		Ingreso	Salida	Todos los días		Fines de semana y feriados		Solo días hábiles		Otro	Especificar						
Libre <input type="checkbox"/>	0:00	0:00	<input type="checkbox"/>		<input type="checkbox"/>		<input type="checkbox"/>		<input type="checkbox"/>	texto							
Restringido <input checked="" type="checkbox"/>	0:00	0:00	<input type="checkbox"/>		<input type="checkbox"/>		<input type="checkbox"/>		<input type="checkbox"/>	No tiene horarios de atención y está asegurado con un candado.							
Pagado <input type="checkbox"/>	0:00	0:00	<input type="checkbox"/>		<input type="checkbox"/>		<input type="checkbox"/>		<input type="checkbox"/>	texto							
d. Maneja un sistema de reservas: <input type="checkbox"/>				f. Forma de Pago:		Efectivo <input type="checkbox"/>		Dinero Electrónico <input type="checkbox"/>		Depósito Bancario <input type="checkbox"/>		Tarjeta de Débito <input type="checkbox"/>					
e. Precio: Desde 0,00 Hasta 0,00		Tarjeta de Crédito <input type="checkbox"/>				Transferencia Bancaria <input type="checkbox"/>		Cheque <input type="checkbox"/>									
g. Meses recomendables de visita:				texto													
Observaciones: texto																	



4. ACCESIBILIDAD Y CONECTIVIDAD AL ATRACTIVO										SI	<input checked="" type="checkbox"/>	NO	<input type="checkbox"/>	S/I	<input type="checkbox"/>						
a. Nombre de la ciudad o poblado más cercano (Que presente condiciones mínimas de servicios):										CENTRO DE OÑA											
b. Distancia desde la ciudad o poblado más cercano:		0	km	c. Tiempo estimado de desplazamiento en auto:		0:45	h/min	d. Coordenadas (grados decimales):		Lat.:	-3.469705	Long.:	-79.154505								
Observaciones: texto																					
4.2 Vías de Acceso (M)																<input checked="" type="checkbox"/>					
a. Terrestre (M)		Tipo de vía		Coordenada de inicio		Coordenada de fin		Distancia (km)		Tipo de material		Estado									
		a. Primer orden				0				texto											
		b. Segundo orden		<input checked="" type="checkbox"/>		-3,406487, -79,177151		-3,468366, -79,159385		16,7		PAVIMENTO		Bueno							
		c. Tercer orden		<input checked="" type="checkbox"/>		-3,411606, -79,198137		-3,406487, -79,177151		3,74		LASTRE		Regular							
Observaciones: texto																					
b. Acuático (U)		Marítimo		Puerto / Muelle de partida		Estado		Puerto / Muelle de Llegada		Estado											
		Lacustre		Puerto / Muelle de partida				Puerto / Muelle de Llegada													
		Fluvial		Puerto / Muelle de partida				Puerto / Muelle de Llegada													
Observaciones: texto																					
c. Aéreo (U)		Nacional:				Internacional:															
Observaciones: texto																					
4.3 Servicio de transporte (M)																<input checked="" type="checkbox"/>					
a. Bus		b. Buseta		c. Transporte 4x4		d. Taxi		e. Moto taxi		f. Teleférico											
g. Lancha		h. Bote		i. Barco		j. Canoa		k. Avión		l. Avioneta											
m. Helicóptero		n. Otro		Especifique																	
Observaciones: Se pueden alquilar camionetas en el centro de Oña.																					
4.3.1 Detalle de transporte hacia el atractivo (M)																<input checked="" type="checkbox"/>					
a. Nombre de la cooperativa o asociación que presta el servicio			b. Estación / terminal			c. Frecuencia				d. Detalle (Traslado origen / destino)											
						Día	Semanal	Mensual	Eventual												
COOPERATIVA DE TAXIS OÑA EXPRESS CIA. LTDA			27 DE FEBRERO Y SAN FELIPE DE OÑA			<input checked="" type="checkbox"/>	<input type="checkbox"/>	<input type="checkbox"/>	<input type="checkbox"/>		PARQUE CENTRAL / TINAS DE PULLICANGA										
TRANSPORTE MIXTO TRANSOÑA S.A.			27 DE FEBRERO Y SAN FELIPE DE OÑA			<input checked="" type="checkbox"/>	<input type="checkbox"/>	<input type="checkbox"/>	<input type="checkbox"/>		PARQUE CENTRAL / TINAS DE PULLICANGA										
texto			texto			<input type="checkbox"/>	<input type="checkbox"/>	<input type="checkbox"/>	<input type="checkbox"/>		texto										
texto			texto			<input type="checkbox"/>	<input type="checkbox"/>	<input type="checkbox"/>	<input type="checkbox"/>		texto										
texto			texto			<input type="checkbox"/>	<input type="checkbox"/>	<input type="checkbox"/>	<input type="checkbox"/>		texto										
4.4 Condiciones de accesibilidad del atractivo turístico al medio físico para personas con discapacidad (M)																<input checked="" type="checkbox"/>					
General		Discapacidad Física		Discapacidad Visual		Discapacidad Auditiva		Discapacidad Psicosocial		d. No es accesible											
<input type="checkbox"/>		<input type="checkbox"/>		<input type="checkbox"/>		<input type="checkbox"/>		<input type="checkbox"/>		<input checked="" type="checkbox"/>											
Observaciones: Para llegar al atractivo se requiere de una caminata por un sendero estrecho con subidas y bajadas.																					
4.5 Señalización																<input checked="" type="checkbox"/>					
a. Señalización de aproximación al atractivo			Estado (U)			Bueno			Regular			Malo									
<input checked="" type="checkbox"/>			<input type="checkbox"/>			<input type="checkbox"/>			<input type="checkbox"/>			<input checked="" type="checkbox"/>									
Observaciones: Existe un letrero realizado con madera con el nombre del atractivo en la vía, sin embargo, no indica su dirección y distancia.																					
5. PLANTA TURÍSTICA / COMPLEMENTARIOS																SI	<input checked="" type="checkbox"/>	NO	<input type="checkbox"/>	S/I	<input type="checkbox"/>
5.1 Planta turística (M)																<input checked="" type="checkbox"/>					
a. En el Atractivo								b. En la ciudad o poblado cercano													
Alojamiento		Establecimientos registrados		Número de Habitaciones		Número de Plazas		Alojamiento		Establecimientos registrados		Número de Habitaciones		Número de Plazas							
<input type="checkbox"/>		0		0		0		<input checked="" type="checkbox"/>		0		15		23							
Hotel		0		0		0		Hotel		0		0		0							
Hostal		0		0		0		Hostal		1		15		23							
Hostería		0		0		0		Hostería		0		0		0							
Hacienda Turística		0		0		0		Hacienda Turística		0		0		0							
Lodge		0		0		0		Lodge		0		0		0							
Resort		0		0		0		Resort		0		0		0							
Refugio		0		0		0		Refugio		0		0		0							
Campamento Turístico		0		0		0		Campamento Turístico		0		0		0							
Casa de Huéspedes		0		0		0		Casa de Huéspedes		0		0		0							
Observaciones: texto								Observaciones: Establecimiento registrado en el Consolidado Nacional del Ministerio del Turismo													



Alimentos y bebidas <input type="checkbox"/>				Establecimientos registrados		Número de Mesas		Número de Plazas		Alimentos y bebidas <input checked="" type="checkbox"/>				Establecimientos registrados		Número de Mesas		Número de Plazas	
Restaurantes <input type="checkbox"/>				0		0		0		Restaurantes <input checked="" type="checkbox"/>				9		63		253	
Cafeterías <input type="checkbox"/>				0		0		0		Cafeterías <input type="checkbox"/>				0		0		0	
Bares <input type="checkbox"/>				0		0		0		Bares <input type="checkbox"/>				0		0		0	
Fuentes de soda <input type="checkbox"/>				0		0		0		Fuentes de soda <input type="checkbox"/>				0		0		0	
Observaciones: <a href="#">texto</a>										Observaciones: Existen 9 restaurantes registrados en el consolidado nacional y 7 no registrados, además de un cafetería.									
Agencias de Viaje <input type="checkbox"/>				Establecimientos registrados		Agencias de Viaje <input type="checkbox"/>				Establecimientos registrados									
Mayoristas <input type="checkbox"/>				0		Mayoristas <input type="checkbox"/>				0									
Internacionales <input type="checkbox"/>				0		Internacionales <input type="checkbox"/>				0									
Operadoras <input type="checkbox"/>				0		Operadoras <input type="checkbox"/>				0									
Observaciones: <a href="#">texto</a>										Observaciones: <a href="#">texto</a>									
Guía		Local	Nacional	Nacional Especializado	Cultura	0		Guía		Local	Nacional	Nacional Especializado	Cultura	0					
<input type="checkbox"/>		0	0	0	Aventura	0		<input type="checkbox"/>		0	0	0	Aventura	0					
Observaciones: <a href="#">texto</a>										Observaciones: <a href="#">texto</a>									
5.2 Facilidades en el entorno al atractivo <input type="checkbox"/>																			
Categoría (M)		Tipo (M)		Cantidad	Coordenadas		Administrador	Accesibilidad universal		Estado (U)									
a. De apoyo a la gestión turística <input type="checkbox"/>		Punto de Información <input type="checkbox"/>		0	0		<a href="#">texto</a>	<input type="checkbox"/>		<input type="checkbox"/>	<input type="checkbox"/>	<input type="checkbox"/>							
		I-Tur <input type="checkbox"/>		0	0		<a href="#">texto</a>	<input type="checkbox"/>		<input type="checkbox"/>	<input type="checkbox"/>	<input type="checkbox"/>							
		Centro de interpretación <input type="checkbox"/>		0	0		<a href="#">texto</a>	<input type="checkbox"/>		<input type="checkbox"/>	<input type="checkbox"/>	<input type="checkbox"/>							
		Centro de facilitación turística <input type="checkbox"/>		0	0		<a href="#">texto</a>	<input type="checkbox"/>		<input type="checkbox"/>	<input type="checkbox"/>	<input type="checkbox"/>							
		Centro de recepción de visitantes <input type="checkbox"/>		0	0		<a href="#">texto</a>	<input type="checkbox"/>		<input type="checkbox"/>	<input type="checkbox"/>	<input type="checkbox"/>							
b. De observación y vigilancia <input type="checkbox"/>		Garitas de guardianía <input type="checkbox"/>		0	0		<a href="#">texto</a>	<input type="checkbox"/>		<input type="checkbox"/>	<input type="checkbox"/>	<input type="checkbox"/>							
		Miradores <input type="checkbox"/>		0	0		<a href="#">texto</a>	<input type="checkbox"/>		<input type="checkbox"/>	<input type="checkbox"/>	<input type="checkbox"/>							
		Torres de avistamiento de aves <input type="checkbox"/>		0	0		<a href="#">texto</a>	<input type="checkbox"/>		<input type="checkbox"/>	<input type="checkbox"/>	<input type="checkbox"/>							
		Torres de vigilancia para salvavidas <input type="checkbox"/>		0	0		<a href="#">texto</a>	<input type="checkbox"/>		<input type="checkbox"/>	<input type="checkbox"/>	<input type="checkbox"/>							
c. De recorrido y descanso <input type="checkbox"/>		Senderos <input type="checkbox"/>		0	0		<a href="#">texto</a>	<input type="checkbox"/>		<input type="checkbox"/>	<input type="checkbox"/>	<input type="checkbox"/>							
		Estaciones de sombra y descanso <input type="checkbox"/>		0	0		<a href="#">texto</a>	<input type="checkbox"/>		<input type="checkbox"/>	<input type="checkbox"/>	<input type="checkbox"/>							
		Áreas de acampar <input type="checkbox"/>		0	0		<a href="#">texto</a>	<input type="checkbox"/>		<input type="checkbox"/>	<input type="checkbox"/>	<input type="checkbox"/>							
		Refugio de alta montaña <input type="checkbox"/>		0	0		<a href="#">texto</a>	<input type="checkbox"/>		<input type="checkbox"/>	<input type="checkbox"/>	<input type="checkbox"/>							
d. De servicio <input type="checkbox"/>		Baterías sanitarias <input type="checkbox"/>		0	0		<a href="#">texto</a>	<input type="checkbox"/>		<input type="checkbox"/>	<input type="checkbox"/>	<input type="checkbox"/>							
		Estacionamientos <input type="checkbox"/>		0	0		<a href="#">texto</a>	<input type="checkbox"/>		<input type="checkbox"/>	<input type="checkbox"/>	<input type="checkbox"/>							
e. Otros <input type="checkbox"/>				0	0		<a href="#">texto</a>	<input type="checkbox"/>		<input type="checkbox"/>	<input type="checkbox"/>	<input type="checkbox"/>							
Observaciones: <a href="#">texto</a>																			
5.3 Complementarios a la actividad turística (M) <input checked="" type="checkbox"/>																			
a. En el Atractivo <input type="checkbox"/>								b. En la ciudad o poblado cercano <input checked="" type="checkbox"/>											
Alquiler y venta de equipo especializado <input type="checkbox"/>				Venta de artesanías y merchandising <input type="checkbox"/>				Alquiler y venta de equipo especializado <input type="checkbox"/>				Venta de artesanías y merchandising <input type="checkbox"/>							
Casa de cambio <input type="checkbox"/>				Cajero automático <input type="checkbox"/>		Otro <input type="checkbox"/>		Casa de cambio <input type="checkbox"/>				Cajero automático <input checked="" type="checkbox"/>		Otro <input type="checkbox"/>					
Especifique: <a href="#">texto</a>								Especifique: Cajero automático perteneciente a la Cooperativa Jardín Azuayo											
Observaciones: <a href="#">texto</a>																			



6. ESTADO DE CONSERVACIÓN E INTEGRACIÓN ATRACTIVO / ENTORNO				SI	<input checked="" type="checkbox"/>	NO	<input type="checkbox"/>	SI/	<input type="checkbox"/>
<b>6.1 Atractivo (U)</b>				<input checked="" type="checkbox"/>					
a. Conservado	<input type="checkbox"/>	b. Alterado	<input type="checkbox"/>	c. En proceso de deterioro	<input type="checkbox"/>	d. Deteriorado	<input checked="" type="checkbox"/>		
Observaciones:				EL atractivo se encuentra abandonado y por falta de limpieza tiene basura.					
6.1.1 Factores de alteración y deterioro (M)									
6.1.1.1 Naturales (M)					6.1.1.2 Antrópicos / Antropogénicos (M)				
a. Erosión	<input type="checkbox"/>	a. Actividades agrícolas y ganaderas	<input checked="" type="checkbox"/>	b. Actividades forestales	<input type="checkbox"/>	c. Actividades extractivas / minería	<input type="checkbox"/>		
b. Humedad	<input type="checkbox"/>	d. Actividades industriales	<input type="checkbox"/>	e. Negligencia / abandono	<input checked="" type="checkbox"/>	f. Huaquearía	<input type="checkbox"/>		
c. Desastres naturales	<input type="checkbox"/>	g. Conflicto de tenencia	<input type="checkbox"/>	h. Condiciones de uso y exposición	<input checked="" type="checkbox"/>	i. Falta de mantenimiento	<input checked="" type="checkbox"/>		
d. Flora/Fauna	<input type="checkbox"/>	j. Contaminación del ambiente	<input checked="" type="checkbox"/>	k. Generación de residuos	<input checked="" type="checkbox"/>	l. Expansión urbana	<input type="checkbox"/>		
e. Clima	<input type="checkbox"/>	m. Conflicto político / social	<input type="checkbox"/>	n. Desarrollo industrial / comercial	<input type="checkbox"/>	o. Vandalismo	<input type="checkbox"/>		
Otro	<input type="checkbox"/>	Especifique: Al encontrarse abandonado, el atractivo está contaminado con basura.							
Observaciones:				texto					
<b>6.2 Entorno (U)</b>				<input checked="" type="checkbox"/>					
a. Conservado	<input type="checkbox"/>	b. Alterado	<input type="checkbox"/>	c. En proceso de deterioro	<input checked="" type="checkbox"/>	d. Deteriorado	<input type="checkbox"/>		
Observaciones:				Existen algunas casas construidas que no brindan armonía en el paisaje y producen contaminación.					
6.2.1 Factores de alteración y deterioro (M)									
6.2.1.1 Naturales (M)					6.2.1.2 Antrópicos / Antropogénicos (M)				
a. Erosión	<input checked="" type="checkbox"/>	a. Actividades agrícolas y ganaderas	<input type="checkbox"/>	b. Actividades forestales	<input type="checkbox"/>	c. Actividades extractivas / minería	<input type="checkbox"/>		
b. Humedad	<input type="checkbox"/>	d. Actividades industriales	<input type="checkbox"/>	e. Negligencia / abandono	<input checked="" type="checkbox"/>	f. Huaquearía	<input type="checkbox"/>		
c. Desastres naturales	<input type="checkbox"/>	g. Conflicto de tenencia	<input type="checkbox"/>	h. Condiciones de uso y exposición	<input type="checkbox"/>	i. Falta de mantenimiento	<input checked="" type="checkbox"/>		
d. Flora/Fauna	<input type="checkbox"/>	j. Contaminación del ambiente	<input checked="" type="checkbox"/>	k. Generación de residuos	<input checked="" type="checkbox"/>	l. Expansión urbana	<input type="checkbox"/>		
e. Clima	<input type="checkbox"/>	m. Conflicto político / social	<input type="checkbox"/>	n. Desarrollo industrial / comercial	<input type="checkbox"/>	o. Vandalismo	<input type="checkbox"/>		
Otro	<input type="checkbox"/>	Especifique: texto							
Observaciones:				texto					
<b>6.3. Declaratoria del espacio turístico asociado al atractivo</b>				<input type="checkbox"/>					
a. Declarante:	texto	b. Denominación:	texto	b. Fecha de declaración:	texto	c. Alcance:	texto		
Observaciones:				texto					
7. HIGIENE Y SEGURIDAD TURÍSTICA				SI	<input checked="" type="checkbox"/>	NO	<input type="checkbox"/>	SI/	<input type="checkbox"/>
<b>7.1 Servicios Básicos</b>				<input checked="" type="checkbox"/>					
a. En el atractivo					b. En la ciudad o poblado mas cercano				
<input type="checkbox"/>					<input checked="" type="checkbox"/>				
Agua:	<input type="checkbox"/>	Agua			<input checked="" type="checkbox"/>				
Especifique: texto					Especifique: Entubada				
Energía eléctrica:	<input type="checkbox"/>	Energía eléctrica			<input checked="" type="checkbox"/>				
Especifique: texto					Especifique: Red electrica de servicio público				
Saneamiento:	<input type="checkbox"/>	Saneamiento:			<input checked="" type="checkbox"/>				
Especifique: texto					Especifique: Red pública				
Disposición de desechos	<input type="checkbox"/>	Disposición de desechos			<input checked="" type="checkbox"/>				
Especifique: texto					Especifique: Carro recolector				
Observaciones:				texto					



7.2 Señalética en el atractivo <input type="checkbox"/>								
7.2.1 Ambiente	7.2.2. Tipo	7.2.3. Materialidad				7.2.4. Estado		
		a. Madera	b. Aluminio	c. Otro	Especifique	B	R	M
En áreas urbanas <input type="checkbox"/>	Pictograma de atractivos naturales	0	0	0	texto	<input type="checkbox"/>	<input type="checkbox"/>	<input type="checkbox"/>
	Pictograma de atractivos culturales	0	0	0	texto	<input type="checkbox"/>	<input type="checkbox"/>	<input type="checkbox"/>
	Pictograma de actividades turísticas	0	0	0	texto	<input type="checkbox"/>	<input type="checkbox"/>	<input type="checkbox"/>
	Pictograma de servicios de apoyo	0	0	0	texto	<input type="checkbox"/>	<input type="checkbox"/>	<input type="checkbox"/>
	Pictogramas de restricción	0	0	0	texto	<input type="checkbox"/>	<input type="checkbox"/>	<input type="checkbox"/>
	Tótems de atractivos turísticos	0	0	0	texto	<input type="checkbox"/>	<input type="checkbox"/>	<input type="checkbox"/>
	Tótems de sitio	0	0	0	texto	<input type="checkbox"/>	<input type="checkbox"/>	<input type="checkbox"/>
	Tótems direccionales	0	0	0	texto	<input type="checkbox"/>	<input type="checkbox"/>	<input type="checkbox"/>
En áreas naturales <input type="checkbox"/>	Pictograma de atractivos naturales	0	0	0	texto	<input type="checkbox"/>	<input type="checkbox"/>	<input type="checkbox"/>
	Pictograma de atractivos culturales	0	0	0	texto	<input type="checkbox"/>	<input type="checkbox"/>	<input type="checkbox"/>
	Pictograma de actividades turísticas	0	0	0	texto	<input type="checkbox"/>	<input type="checkbox"/>	<input type="checkbox"/>
	Pictograma de servicios de apoyo	0	0	0	texto	<input type="checkbox"/>	<input type="checkbox"/>	<input type="checkbox"/>
	Pictogramas de restricción	0	0	0	texto	<input type="checkbox"/>	<input type="checkbox"/>	<input type="checkbox"/>
	Señales turísticas de aproximación	0	0	0		<input type="checkbox"/>	<input type="checkbox"/>	<input type="checkbox"/>
	Paneles de direccionamiento hacia atractivos	0	0	0	texto	<input type="checkbox"/>	<input type="checkbox"/>	<input type="checkbox"/>
	Panel informativo de atractivos	0	0	0	texto	<input type="checkbox"/>	<input type="checkbox"/>	<input type="checkbox"/>
	Panel informativo de direccionamiento hacia atractivos, servicios y actividades	0	0	0	texto	<input type="checkbox"/>	<input type="checkbox"/>	<input type="checkbox"/>
	Mesas interpretativas	0	0	0	texto	<input type="checkbox"/>	<input type="checkbox"/>	<input type="checkbox"/>
	Tótem de sitio	0	0	0	texto	<input type="checkbox"/>	<input type="checkbox"/>	<input type="checkbox"/>
Tótem de direccionamiento	0	0	0	texto	<input type="checkbox"/>	<input type="checkbox"/>	<input type="checkbox"/>	
Letreros informativos <input type="checkbox"/>	De información botánica	0	0	0	texto	<input type="checkbox"/>	<input type="checkbox"/>	<input type="checkbox"/>
	Normativos de concienciación	0	0	0	texto	<input type="checkbox"/>	<input type="checkbox"/>	<input type="checkbox"/>
Señalética interna de seguridad <input type="checkbox"/>	Protección de los elementos del atractivo	0	0	0	texto	<input type="checkbox"/>	<input type="checkbox"/>	<input type="checkbox"/>
Otros <input type="checkbox"/>	texto							
Observaciones: texto								



7.3 Salud (más cercano) (M) <input checked="" type="checkbox"/>							
a. En el atractivo <input type="checkbox"/>			b. En la ciudad o poblado mas cercano <input checked="" type="checkbox"/>				
Hospital o Clínica	<input type="checkbox"/>	Cantidad	0	Hospital o Clínica	<input type="checkbox"/>	Cantidad	0
Puesto / Centro de salud	<input type="checkbox"/>		0	Puesto / Centro de salud	<input checked="" type="checkbox"/>		1
Dispensario médico	<input type="checkbox"/>		0	Dispensario médico	<input type="checkbox"/>		0
Botiquín de primeros auxilios	<input type="checkbox"/>		0	Botiquín de primeros auxilios	<input type="checkbox"/>		0
Otros	<input type="checkbox"/>		0	Otros	<input type="checkbox"/>		0
Observaciones: Atención: domingo a domingo. Dirección: calle 24 de mayo. Teléfono: 2434120							
7.4 Seguridad (M) <input checked="" type="checkbox"/>							
a. Privada	<input type="checkbox"/>	Detalle	texto				
b. Policía nacional	<input checked="" type="checkbox"/>		Ecu 911				
c. Policía metropolitana / Municipal	<input type="checkbox"/>		texto				
d. Otra	<input type="checkbox"/>		texto				
Observaciones: texto							
7.5 Servicio de comunicación de uso público (M) <input checked="" type="checkbox"/>							
a. En el atractivo <input type="checkbox"/>			b. En la ciudad o poblado mas cercano <input checked="" type="checkbox"/>				
Telefonía (M) <input type="checkbox"/>		Conexión a internet (M) <input type="checkbox"/>		Telefonía (M) <input checked="" type="checkbox"/>		Conexión a internet (M) <input checked="" type="checkbox"/>	
Fija <input type="checkbox"/>	Línea telefónica <input type="checkbox"/>	Fibra óptica <input type="checkbox"/>	Fija <input checked="" type="checkbox"/>	Línea telefónica <input type="checkbox"/>	Fibra óptica <input type="checkbox"/>		
Móvil <input type="checkbox"/>	Satélite <input type="checkbox"/>	Redes inalámbricas <input type="checkbox"/>	Móvil <input checked="" type="checkbox"/>	Satélite <input type="checkbox"/>	Redes inalámbricas <input checked="" type="checkbox"/>		
Satelital <input type="checkbox"/>	Telefonía móvil <input type="checkbox"/>		Satelital <input type="checkbox"/>	Telefonía móvil <input type="checkbox"/>			
Observaciones: texto							
Radio portátil (U) <input type="checkbox"/>							
De uso exclusivo para el visitante <input type="checkbox"/>		De uso exclusivo para comunicación interna <input type="checkbox"/>		De uso exclusivo en caso de emergencia <input type="checkbox"/>			
Observaciones: texto							
7.6 Multiamenazas (M) <input type="checkbox"/>							
Deslaves <input type="checkbox"/>		Sismos <input type="checkbox"/>		Erupciones volcánicas <input type="checkbox"/>		Incendios forestales <input type="checkbox"/>	
Sequía <input type="checkbox"/>		Inundaciones <input type="checkbox"/>		Aguajes <input type="checkbox"/>		Tsunami <input type="checkbox"/>	
¿Existe un plan de contingencia en caso de catástrofes? <input type="checkbox"/>		Institución que elaboró el documento. texto		Nombre del documento: texto		Año de elaboración: de 0	
Observaciones: texto							
8. POLÍTICAS Y REGULACIONES <span style="float: right;">SI <input type="checkbox"/> NO <input checked="" type="checkbox"/> S/I <input type="checkbox"/></span>							
a. ¿El GAD cuenta con el Plan de Desarrollo Turístico Territorial?			SI <input type="checkbox"/>	NO <input type="checkbox"/>	Año de elaboración:		
b. ¿El atractivo se encuentra dentro de la planificación turística territorial (GAD 'S)?			SI <input type="checkbox"/>	NO <input type="checkbox"/>	Especifique:		
texto							
c. ¿Existen normativas que se apliquen para el desarrollo de la actividad turística en el atractivo?			SI <input type="checkbox"/>	NO <input type="checkbox"/>	Especifique:		
texto							
d. ¿Existen ordenanzas que se apliquen para el desarrollo de la actividad turística en el atractivo?			SI <input type="checkbox"/>	NO <input type="checkbox"/>	Especifique:		
texto							
Observaciones: texto							



9. ACTIVIDADES QUE SE PRACTICAN (U)		SI	<input type="checkbox"/>	NO	<input checked="" type="checkbox"/>	SI	<input type="checkbox"/>
<b>9.1 ATRACTIVOS NATURALES (M)</b>		<input type="checkbox"/>					
9.1.1 En el Agua (M)		<input type="checkbox"/>					
a. Buceo	<input type="checkbox"/>	b. Kayak de mar	<input type="checkbox"/>	c. Kayak lacustre	<input type="checkbox"/>	d. Kayak de Río	<input type="checkbox"/>
e. Surf	<input type="checkbox"/>	f. Kite surf	<input type="checkbox"/>	g. Rafting	<input type="checkbox"/>	h. Snorkel	<input type="checkbox"/>
i. Tubing	<input type="checkbox"/>	j. Regata	<input type="checkbox"/>	k. Paseo en panga	<input type="checkbox"/>	l. Paseo en bote	<input type="checkbox"/>
m. Paseo en lancha	<input type="checkbox"/>	n. Paseo en moto acuática	<input type="checkbox"/>	o. Parasailing	<input type="checkbox"/>	p. Esquí acuático	<input type="checkbox"/>
q. Banana flotante	<input type="checkbox"/>	r. Boya	<input type="checkbox"/>	s. Pesca deportiva	<input type="checkbox"/>	Otro	<input type="checkbox"/> <a href="#">texto</a>
Observaciones:		<a href="#">texto</a>					
9.1.2 En el Aire (M)		<input type="checkbox"/>					
a. Alas Delta	<input type="checkbox"/>	b. Canopy	<input type="checkbox"/>	c. Parapente	<input type="checkbox"/>	d. Otro	<input type="checkbox"/> <a href="#">texto</a>
Observaciones:		<a href="#">texto</a>					
9.1.3 En Superficie Terrestre (M)		<input type="checkbox"/>					
a. Montañismo	<input type="checkbox"/>	b. Escalada	<input type="checkbox"/>	c. Senderismo	<input type="checkbox"/>	d. Cicloturismo	<input type="checkbox"/>
e. Canyoning	<input type="checkbox"/>	f. Exploración de cuevas	<input type="checkbox"/>	g. Actividades Recreativas	<input type="checkbox"/>	h. Cabalgata	<input type="checkbox"/>
i. Caminata	<input type="checkbox"/>	j. Camping	<input type="checkbox"/>	k. Picnic	<input type="checkbox"/>	l. Observación de flora y fauna	<input type="checkbox"/>
m. Observación de astros	<input type="checkbox"/>	n. Otro	<input type="checkbox"/>	<a href="#">texto</a>			
Observaciones:		<a href="#">texto</a>					
<b>9.2 ATRACTIVOS CULTURALES (U)</b>		<input type="checkbox"/>					
9.2.1 Tangibles e intangibles		<input type="checkbox"/>					
a. Recorridos guiados	<input type="checkbox"/>	b. Recorrido autoguiados	<input type="checkbox"/>	c. Visita a talleres artísticos	<input type="checkbox"/>		
h. Participación en talleres artísticos	<input type="checkbox"/>	d. Visita a talleres artesanales	<input type="checkbox"/>	i. Participación en talleres artesanales	<input type="checkbox"/>		
e. Exposiciones temáticas permanentes, temporales y eventuales	<input type="checkbox"/>	f. Exhibición de piezas, muestras, obras, etc., originales.	<input type="checkbox"/>	i. Actividades vivenciales y/o lúdicas	<input type="checkbox"/>		
g. Presentaciones o representaciones en vivo	<input type="checkbox"/>	h. Muestras audiovisuales	<input type="checkbox"/>	g. Fotografía	<input type="checkbox"/>		
j. Degustación de platos tradicionales	<input type="checkbox"/>	l. Participación de la celebración	<input type="checkbox"/>	m. Compra de artesanías	<input type="checkbox"/>		
n. Convivencia	<input type="checkbox"/>	o. Medicina ancestral	<input type="checkbox"/>	Otro	<input type="checkbox"/>	<a href="#">texto</a>	
Observaciones:		<a href="#">texto</a>					
10. PROMOCIÓN Y COMERCIALIZACIÓN DEL ATRACTIVO		SI	<input type="checkbox"/>	NO	<input checked="" type="checkbox"/>	SI	<input type="checkbox"/>
<b>10.1. Medios de Promoción del Atractivo (M)</b>							
¿Existe un plan de promoción turística cantonal?		SI	<input type="checkbox"/>	NO	<input type="checkbox"/>	Especifique: <a href="#">texto</a>	
¿El Atractivo se encuentra incluido en el plan de promoción turístico cantonal?		SI	<input type="checkbox"/>	NO	<input type="checkbox"/>		



Medio Promocional	Dirección y nombre de los medios promocionales	Periodicidad de la promoción			
a. Página WEB <input type="checkbox"/>	URL: <input type="text" value=""/>	Ninguna			
b. Red Social <input type="checkbox"/>	Nombre: <input type="text" value=""/>	Ninguna			
c. Revistas Especializadas <input type="checkbox"/>	Nombre: <input type="text" value=""/>	Ninguna			
d. Material POP <input type="checkbox"/>	Nombre: <input type="text" value=""/>	Ninguna			
e. Oficina de Información Turística <input type="checkbox"/>	Nombre: <input type="text" value=""/>	Ninguna			
f. Medios de comunicación (radio, tv, prensa) <input type="checkbox"/>	Nombre: <input type="text" value=""/>	Ninguna			
g. Asistencia a ferias turísticas <input type="checkbox"/>	Nombre: <input type="text" value=""/>	Ninguna			
h. Otro <input type="checkbox"/>	Nombre: <input type="text" value=""/>	Ninguna			
Observaciones: <input type="text" value=""/>					
<b>10.2. El atractivo forma parte de una oferta establecida (paquete turístico)</b> SI <input type="checkbox"/> NO <input checked="" type="checkbox"/> Especifique: <input type="text" value=""/>					
Observaciones: <input type="text" value=""/>					
<b>11. REGISTRO DE VISITANTES Y AFLUENCIA (M)</b> SI <input type="checkbox"/> NO <input checked="" type="checkbox"/> S/I <input type="checkbox"/>					
<b>11.1. Frecuencia de visita según datos estadísticos</b> <input type="checkbox"/>					
a. ¿Posee un sistema de registro de visitantes? SI <input type="checkbox"/> NO <input type="checkbox"/> Tipo: Digital <input type="checkbox"/> Papel <input type="checkbox"/> Años de registro <input type="text" value="0"/>					
b. ¿Se genera reporte de estadísticas de visita al atractivo? SI <input type="checkbox"/> NO <input type="checkbox"/> Frecuencia de los reportes: <input type="text" value="Ninguna"/>					
c. Temporalidad de visita al atractivo					
Alta (meses) <input type="checkbox"/>	Especifique <input type="text" value=""/>	Número de visitantes <input type="text" value="0"/>			
Baja (meses) <input type="checkbox"/>		Número de visitantes <input type="text" value="0"/>			
d. Llegada de turistas					
<input type="checkbox"/> Turista nacional	Llegadas mensuales	Total anual	<input type="checkbox"/> Turista extranjero	Llegadas mensuales	Total Anual
Ciudades de origen	<input type="text" value=""/>	<input type="text" value="0"/>	Países de origen	<input type="text" value=""/>	<input type="text" value="0"/>
	<input type="text" value=""/>	<input type="text" value="0"/>		<input type="text" value=""/>	<input type="text" value="0"/>
	<input type="text" value=""/>	<input type="text" value="0"/>		<input type="text" value=""/>	<input type="text" value="0"/>
Observaciones: <input type="text" value=""/>					
<b>11.2. Frecuencia de visita según informantes clave</b> <input type="checkbox"/>					
Nombre del Informante Clave: <input type="text" value=""/>			Contactos: <input type="text" value="(+593)"/>		
Demanda según días de visita <input type="checkbox"/>			Demanda según frecuencia de visita <input type="checkbox"/>		
Lunes a viernes <input type="text" value="0"/>	Fines de semana <input type="text" value="0"/>	Días feriados <input type="text" value="0"/>	Permanente <input type="checkbox"/>	Estacional <input type="checkbox"/>	Esporádica <input type="checkbox"/> Inexistente <input type="checkbox"/>
Observaciones: <input type="text" value=""/>					
<b>12. RECURSO HUMANO</b> SI <input checked="" type="checkbox"/> NO <input type="checkbox"/> S/I <input type="checkbox"/>					
a. Número de personas a cargo de la administración y operación del atractivo <input checked="" type="checkbox"/> <input type="text" value="1"/>			d. Número de personas especializadas en turismo <input type="checkbox"/> <input type="text" value="0"/>		
e. Número de personas con nivel de instrucción (M): <input checked="" type="checkbox"/>		f. Número de personas capacitadas por temática (M) <input type="checkbox"/>		g. Número de personas que manejan algún de idiomas (M) <input type="checkbox"/>	
Primaria <input type="text" value="1"/>	Secundaria <input type="text" value="0"/>	Primeros Auxilios <input type="text" value="0"/>	Hospitalidad <input type="text" value="0"/>	Inglés <input type="text" value="0"/>	Alemán <input type="text" value="0"/>
Tercer Nivel <input type="text" value="0"/>	Cuarto Nivel <input type="text" value="0"/>	Atención al Cliente <input type="text" value="0"/>	Guianza <input type="text" value="0"/>	Francés <input type="text" value="0"/>	Italiano <input type="text" value="0"/>
Otro <input type="text" value=""/>	Sensibilización de discapacidades <input type="text" value="0"/>	Otro <input type="text" value=""/>	Chino <input type="text" value="0"/>	Otro <input type="text" value=""/>	
Observaciones: <input type="text" value=""/>					



**13. DESCRIPCION DEL ATRACTIVO (500 caracteres)**

Las Tinas naturales de Pullicanga consisten un piedras huecas con dimensiones aproximadas de un metro de largo, ancho y profundidad que contienen agua. Están rodeadas de flora nativa como eucalipto y tuna. Su ingreso es libre. Para acceder, se debe pasar por el centro de la parroquia Susudel y dirigirse cinco minutos en auto hacia la comunidad de Pullicanga hasta encontrar un letrero que indica el ingreso al atractivo para finalmente realizar una caminata de diez minutos desde la vía principal.

**14. ANEXOS**

**a. Archivo Fotográfico (dos) (HD)**



**Fuente:** Fotografía: Camila Campoverde, Roman Sangurima, 2019.

**b. Ubicación gráfica del Atractivo**

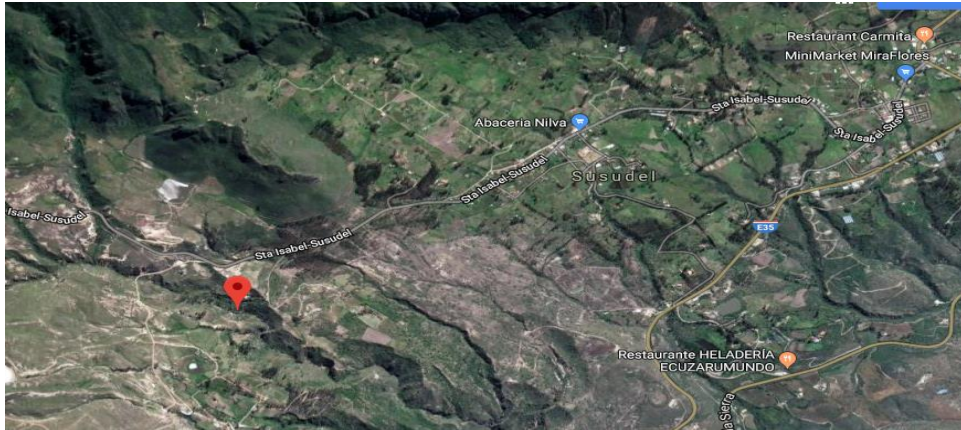

**Fuente:** <https://www.google.com/maps/d/edit?hl=es&mid=1TFcysYB1JbCtMQnmDb-QOayGRnXfKEyl&ll=-3.412477371781966%2C-79.1960346560669&z=14>

**FIRMAS DE RESPONSABILIDAD (Obligatorio)**

ELABORADO POR:		VALIDADO POR:		APROBADO POR:	
Apellido y Nombre	Campoverde Camila Y Roman Sangurima	Apellido y Nombre	Ing. Verónica Cabrera	Apellido y Nombre	
Institución	Universidad de Cuenca	Institución	GADSFO	Institución	
Cargo	Estudiantes	Cargo	Asistente administrativa de planificación y promotora turística	Cargo	
Correo Electrónico	<a href="mailto:camila.campoverde96@ucuenca.edu.ec">camila.campoverde96@ucuenca.edu.ec</a> <a href="mailto:edgar.sangurima@ucuenca.edu.ec">edgar.sangurima@ucuenca.edu.ec</a>	Correo Electrónico	<a href="mailto:vero_24_1988@hotmail.com">vero_24_1988@hotmail.com</a>	Correo Electrónico	
Teléfono	0995855877 / 0978973485	Teléfono	+593 99 220 1061	Teléfono	
Firma		Firma		Firma	
Fecha	16 de septiembre del 2019.	Fecha	27 de mayo del 2020	Fecha	



## Anexo 29. Ficha de inventario de atractivos turísticos: Mirador del Cóndor

FICHA PARA EL LEVANTAMIENTO Y JERARQUIZACIÓN DE ATRACTIVOS TURÍSTICOS																			
Código del atractivo:	0	1	1	0	5	1	A	N	0	1	0	3	0	1	0	2	2		
	Provincia		Cantón		Parroquia		Categoría		Tipo		Subtipo		Jerarquía		Atractivo				
<b>1. DATOS GENERALES</b>																			
1.1 Nombre del Atractivo Turístico																			
MIRADOR DEL CONDOR																			
1.2 Categoría				1.3 Tipo				1.4 Subtipo											
ATRATIVOS_NATURALES				MONTAÑAS				BAJA MONTAÑA											
<b>2. UBICACIÓN DEL ATRACTIVO</b>																			
2.1 Provincia				2.2 Cantón				2.3 Parroquia											
AZUAY				OÑA				SUSUDEL											
2.4 Barrio, Sector o Comuna				2.5 Calle Principal				2.6 Número				2.7 Transversal							
SECTOR PUETATE																			
2.8 Latitud (grados decimales)				2.9 Longitud (grados decimales) <a href="#">Click</a>				2.10 Altura (msnm)											
-3,427948				-79,234922				2744 msnm											
2.11 Información del administrador																			
a. Tipo de Administrador: PÚBLICO				b. Nombre de la Institución: GOBIERNO AUTÓNOMO DESCENTRALIZADO DE SAN FELIPE DE OÑA															
c. Nombre del Administrador: MANUEL OCHOA				d. Cargo que ocupa: PRESIDENTE DEL GAD PARROQUIAL DE SUSUDEL															
e. Teléfono / Celular: (+593) 98 953 9048				f. Correo Electrónico: humberto-1@hotmail.es															
Observaciones: texto																			
<b>3. CARACTERÍSTICAS DEL ATRACTIVO</b>																			
3.1 Características climatológicas <input checked="" type="checkbox"/>																			
a. Clima: Templado - seco				b. Temperatura(°C): 12 °C				c. Precipitación Pluviométrica (mm): 1000 a 3000 mm											
3.2 Línea de producto al que pertenece el atractivo (U) <input checked="" type="checkbox"/>																			
a. Cultura <input type="checkbox"/>				b. Naturaleza <input checked="" type="checkbox"/>				c. Aventura <input type="checkbox"/>											
3.3 Escenario donde se localiza el atractivo turístico <input checked="" type="checkbox"/>																			
a. Prístino <input type="checkbox"/>				b. Primitivo <input checked="" type="checkbox"/>				c. Rústico Natural <input type="checkbox"/>				d. Rural <input type="checkbox"/>				e. Urbano <input type="checkbox"/>			
3.4 Ingreso al atractivo (U) <input checked="" type="checkbox"/>																			
a. Tipo de Ingreso		b. Horario de Atención				c. Atención													
		Ingreso	Salida	Todos los días		Fines de semana y feriados		Solo días hábiles		Otro		Especificar							
Libre <input checked="" type="checkbox"/>	0:00	0:00	<input checked="" type="checkbox"/>		<input type="checkbox"/>		<input type="checkbox"/>		<input type="checkbox"/>		texto								
Restringido <input type="checkbox"/>	0:00	0:00	<input type="checkbox"/>		<input type="checkbox"/>		<input type="checkbox"/>		<input type="checkbox"/>		texto								
Pagado <input type="checkbox"/>	0:00	0:00	<input type="checkbox"/>		<input type="checkbox"/>		<input type="checkbox"/>		<input type="checkbox"/>		texto								
d. Maneja un sistema de reservas: <input type="checkbox"/>				f. Forma de Pago:		Efectivo <input type="checkbox"/>		Dinero Electrónico <input type="checkbox"/>		Depósito Bancario <input type="checkbox"/>		Tarjeta de Débito <input type="checkbox"/>							
e. Precio: Desde 0,00 Hasta 0,00		Tarjeta de Crédito <input type="checkbox"/>				Transferencia Bancaria <input type="checkbox"/>		Cheque <input type="checkbox"/>											
g. Meses recomendables de visita:																			
Observaciones: texto																			



4. ACCESIBILIDAD Y CONECTIVIDAD AL ATRACTIVO								SI	<input checked="" type="checkbox"/>	NO	<input type="checkbox"/>	S/I	<input type="checkbox"/>		
a. Nombre de la ciudad o poblado más cercano (Que presente condiciones mínimas de servicios):								Centro de Oña							
b. Distancia desde la ciudad o poblado más cercano:		26,9	km	c. Tiempo estimado de desplazamiento en auto: de 0:40 h/min		d. Coordenadas (grados decimales):		Lat.:	-3.469705	Long.:	-79.154505				
Observaciones: <a href="#">texto</a>															
4.2 Vías de Acceso (M) <input checked="" type="checkbox"/>															
a. Terrestre (M) <input checked="" type="checkbox"/>		Tipo de vía		Coordenada de inicio		Coordenada de fin		Distancia (km)		Tipo de material		Estado			
		a. Primer orden <input checked="" type="checkbox"/>		-3.459883, -79.162116		-3.404539, -79.172609		17,86		PAVIMENTO		Bueno			
		b. Segundo orden <input checked="" type="checkbox"/>		-3.404539, -79.172609		-3.421265, -79.223410		7,84		PAVIMENTO		Bueno			
		c. Tercer orden <input checked="" type="checkbox"/>		-3.427948, -79.234922		-3.421265, -79.223410		1,86		LASTRE		Regular			
Observaciones: <a href="#">texto</a>															
b. Acuático (U) <input type="checkbox"/>		Marítimo <input type="checkbox"/>	Puerto / Muelle de partida	<a href="#">texto</a>	Estado	Puerto / Muelle de Llegada	<a href="#">texto</a>	Estado							
		Lacustre <input type="checkbox"/>	Puerto / Muelle de partida	<a href="#">texto</a>		Puerto / Muelle de Llegada	<a href="#">texto</a>								
		Fluvial <input type="checkbox"/>	Puerto / Muelle de partida	<a href="#">texto</a>		Puerto / Muelle de Llegada	<a href="#">texto</a>								
Observaciones: <a href="#">texto</a>															
c. Aéreo (U) <input type="checkbox"/>		Nacional: <input type="checkbox"/>					Internacional: <input type="checkbox"/>								
Observaciones: <a href="#">texto</a>															
4.3 Servicio de transporte (M) <input type="checkbox"/>															
a. Bus <input type="checkbox"/>		b. Buseta <input type="checkbox"/>		c. Transporte 4x4 <input checked="" type="checkbox"/>		d. Taxi <input checked="" type="checkbox"/>		e. Moto taxi <input type="checkbox"/>		f. Teleférico <input type="checkbox"/>					
g. Lancha <input type="checkbox"/>		h. Bote <input type="checkbox"/>		i. Barco <input type="checkbox"/>		j. Canoa <input type="checkbox"/>		k. Avión <input type="checkbox"/>		l. Avioneta <input type="checkbox"/>					
m. Helicóptero <input type="checkbox"/>		n. Otro <input type="checkbox"/>		Especifique											
Observaciones: <a href="#">Se pueden alquilar camionetas en el centro de Oña.</a>															
4.3.1 Detalle de transporte hacia el atractivo (M) <input checked="" type="checkbox"/>															
a. Nombre de la cooperativa o asociación que presta el servicio		b. Estación / terminal		c. Frecuencia				d. Detalle (Traslado origen / destino)							
				Día	Semana	Mes	Evento								
COOPERATIVA DE TAXIS OÑA EXPRESS CIA. LTDA		27 DE FEBRERO Y SAN FELIPE DE OÑA		<input checked="" type="checkbox"/>	<input type="checkbox"/>	<input type="checkbox"/>	<input type="checkbox"/>	PARQUE CENTRAL DE OÑA / MIRADOR DEL CÓNDOR							
TRANSPORTE MIXTO TRANSOÑA S.A.		27 DE FEBRERO Y SAN FELIPE DE OÑA		<input checked="" type="checkbox"/>	<input type="checkbox"/>	<input type="checkbox"/>	<input type="checkbox"/>	PARQUE CENTRAL DE OÑA / MIRADOR DEL CÓNDOR							
<a href="#">texto</a>		<a href="#">texto</a>		<input type="checkbox"/>	<input type="checkbox"/>	<input type="checkbox"/>	<input type="checkbox"/>	<a href="#">texto</a>							
<a href="#">texto</a>		<a href="#">texto</a>		<input type="checkbox"/>	<input type="checkbox"/>	<input type="checkbox"/>	<input type="checkbox"/>	<a href="#">texto</a>							
<a href="#">texto</a>		<a href="#">texto</a>		<input type="checkbox"/>	<input type="checkbox"/>	<input type="checkbox"/>	<input type="checkbox"/>	<a href="#">texto</a>							
4.4 Condiciones de accesibilidad del atractivo turístico al medio físico para personas con discapacidad (M) <input checked="" type="checkbox"/>															
General <input type="checkbox"/>		Discapacidad Física <input type="checkbox"/>		Discapacidad Visual <input type="checkbox"/>		Discapacidad Auditiva <input type="checkbox"/>		Discapacidad Intelectual o Psicosocial <input type="checkbox"/>		d. No es accesible <input checked="" type="checkbox"/>					
Observaciones: <a href="#">texto</a>															
4.5 Señalización <input type="checkbox"/>															
a. Señalización de aproximación al atractivo <input type="checkbox"/>			Estado (U)		Bueno <input type="checkbox"/>		Regular <input type="checkbox"/>		Malo <input type="checkbox"/>						
Observaciones: <a href="#">texto</a>															
5. PLANTA TURÍSTICA / COMPLEMENTARIOS								SI	<input checked="" type="checkbox"/>	NO	<input type="checkbox"/>	S/I	<input type="checkbox"/>		
5.1 Planta turística (M) <input checked="" type="checkbox"/>															
a. En el Atractivo <input type="checkbox"/>						b. En la ciudad o poblado cercano <input checked="" type="checkbox"/>									
Alojamiento <input type="checkbox"/>		Establecimientos registrados		Número de Habitaciones		Número de Plazas		Alojamiento <input checked="" type="checkbox"/>		Establecimientos registrados		Número de Habitaciones		Número de Plazas	
Hotel <input type="checkbox"/>		0		0		0		Hotel <input type="checkbox"/>		0		0		0	
Hostal <input type="checkbox"/>		0		0		0		Hostal <input checked="" type="checkbox"/>		1		15		23	
Hostería <input type="checkbox"/>		0		0		0		Hostería <input type="checkbox"/>		0		0		0	
Hacienda Turística <input type="checkbox"/>		0		0		0		Hacienda Turística <input type="checkbox"/>		0		0		0	
Lodge <input type="checkbox"/>		0		0		0		Lodge <input type="checkbox"/>		0		0		0	
Resort <input type="checkbox"/>		0		0		0		Resort <input type="checkbox"/>		0		0		0	
Refugio <input type="checkbox"/>		0		0		0		Refugio <input type="checkbox"/>		0		0		0	
Campamento Turístico <input type="checkbox"/>		0		0		0		Campamento Turístico <input type="checkbox"/>		0		0		0	
Casa de Huéspedes <input type="checkbox"/>		0		0		0		Casa de Huéspedes <input type="checkbox"/>		0		0		0	
Observaciones: <a href="#">texto</a>								Observaciones: <a href="#">Establecimiento registrado en el Consolidado Nacional del Ministerio del Turismo</a>							



Alimentos y bebidas <input type="checkbox"/>				Establecimientos registrados				Número de Mesas				Número de Plazas																				
Restaurantes	<input type="checkbox"/>	0	0	Restaurantes	<input checked="" type="checkbox"/>	9	63	253	Cafeterías	<input type="checkbox"/>	0	0	Cafeterías	<input type="checkbox"/>	0	0	Bares	<input type="checkbox"/>	0	0	Bares	<input type="checkbox"/>	0	0	Fuentes de soda	<input type="checkbox"/>	0	0	Fuentes de soda	<input type="checkbox"/>	0	0
Observaciones: <a href="#">texto</a>								Observaciones: Existen 9 restaurantes registrados en el consolidado nacional y 7 no registrados, además de un cafetería.																								
Agencias de Viaje <input type="checkbox"/>				Establecimientos registrados				Agencias de Viaje <input type="checkbox"/>				Establecimientos registrados																				
Mayoristas				<input type="checkbox"/>				Mayoristas				<input type="checkbox"/>																				
Internacionales				<input type="checkbox"/>				Internacionales				<input type="checkbox"/>																				
Operadoras				<input type="checkbox"/>				Operadoras				<input type="checkbox"/>																				
Observaciones: <a href="#">texto</a>								Observaciones: <a href="#">texto</a>																								
Guía		Local	Nacional	Nacional Especializado	Cultura	0		Guía		Local	Nacional	Nacional Especializado	Cultura	0																		
<input type="checkbox"/>	0	0	0	Aventura	0	<input type="checkbox"/>	0	0	0	Aventura	0																					
Observaciones: <a href="#">texto</a>								Observaciones: <a href="#">texto</a>																								
5.2 Facilidades en el entorno al atractivo <input type="checkbox"/>																																
Categoría (M)		Tipo (M)		Cantidad	Coordenadas	Administrador	Accesibilidad universal	Estado (U)																								
a. De apoyo a la gestión turística <input type="checkbox"/>	Punto de Información		<input type="checkbox"/>	0	0	<a href="#">texto</a>	<input type="checkbox"/>	<input type="checkbox"/>	<input type="checkbox"/>	<input type="checkbox"/>																						
	I-Tur		<input type="checkbox"/>	0	0	<a href="#">texto</a>	<input type="checkbox"/>	<input type="checkbox"/>	<input type="checkbox"/>	<input type="checkbox"/>																						
	Centro de interpretación		<input type="checkbox"/>	0	0	<a href="#">texto</a>	<input type="checkbox"/>	<input type="checkbox"/>	<input type="checkbox"/>	<input type="checkbox"/>																						
	Centro de facilitación turística		<input type="checkbox"/>	0	0	<a href="#">texto</a>	<input type="checkbox"/>	<input type="checkbox"/>	<input type="checkbox"/>	<input type="checkbox"/>																						
	Centro de recepción de visitantes		<input type="checkbox"/>	0	0	<a href="#">texto</a>	<input type="checkbox"/>	<input type="checkbox"/>	<input type="checkbox"/>	<input type="checkbox"/>																						
b. De observación y vigilancia <input type="checkbox"/>	Garitas de guardianía		<input type="checkbox"/>	0	0	<a href="#">texto</a>	<input type="checkbox"/>	<input type="checkbox"/>	<input type="checkbox"/>	<input type="checkbox"/>																						
	Miradores		<input type="checkbox"/>	0	0	<a href="#">texto</a>	<input type="checkbox"/>	<input type="checkbox"/>	<input type="checkbox"/>	<input type="checkbox"/>																						
	Torres de avistamiento de aves		<input type="checkbox"/>	0	0	<a href="#">texto</a>	<input type="checkbox"/>	<input type="checkbox"/>	<input type="checkbox"/>	<input type="checkbox"/>																						
	Torres de vigilancia para salvavidas		<input type="checkbox"/>	0	0	<a href="#">texto</a>	<input type="checkbox"/>	<input type="checkbox"/>	<input type="checkbox"/>	<input type="checkbox"/>																						
c. De recorrido y descanso <input type="checkbox"/>	Senderos		<input type="checkbox"/>	0	0	<a href="#">texto</a>	<input type="checkbox"/>	<input type="checkbox"/>	<input type="checkbox"/>	<input type="checkbox"/>																						
	Estaciones de sombra y descanso		<input type="checkbox"/>	0	0	<a href="#">texto</a>	<input type="checkbox"/>	<input type="checkbox"/>	<input type="checkbox"/>	<input type="checkbox"/>																						
	Áreas de acampar		<input type="checkbox"/>	0	0	<a href="#">texto</a>	<input type="checkbox"/>	<input type="checkbox"/>	<input type="checkbox"/>	<input type="checkbox"/>																						
	Refugio de alta montaña		<input type="checkbox"/>	0	0	<a href="#">texto</a>	<input type="checkbox"/>	<input type="checkbox"/>	<input type="checkbox"/>	<input type="checkbox"/>																						
d. De servicio <input type="checkbox"/>	Baterías sanitarias		<input type="checkbox"/>	0	0	<a href="#">texto</a>	<input type="checkbox"/>	<input type="checkbox"/>	<input type="checkbox"/>	<input type="checkbox"/>																						
	Estacionamientos		<input type="checkbox"/>	0	0	<a href="#">texto</a>	<input type="checkbox"/>	<input type="checkbox"/>	<input type="checkbox"/>	<input type="checkbox"/>																						
e. Otros <input type="checkbox"/>				0	0	<a href="#">texto</a>	<input type="checkbox"/>	<input type="checkbox"/>	<input type="checkbox"/>	<input type="checkbox"/>																						
Observaciones: <a href="#">texto</a>																																
5.3 Complementarios a la actividad turística (M) <input checked="" type="checkbox"/>																																
a. En el Atractivo <input type="checkbox"/>								b. En la ciudad o poblado cercano <input checked="" type="checkbox"/>																								
Alquiler y venta de equipo especializado <input type="checkbox"/>				Venta de artesanías y merchandising <input type="checkbox"/>				Alquiler y venta de equipo especializado <input type="checkbox"/>				Venta de artesanías y merchandising <input type="checkbox"/>																				
Casa de cambio <input type="checkbox"/>		Cajero automático <input type="checkbox"/>		Otro <input type="checkbox"/>		Casa de cambio <input type="checkbox"/>		Cajero automático <input checked="" type="checkbox"/>		Otro <input type="checkbox"/>																						
Especifique: <a href="#">texto</a>								Especifique: <a href="#">Cajero automático perteneciente a la Cooperativa Jardín Azuayo</a>																								
Observaciones: <a href="#">texto</a>																																



6. ESTADO DE CONSERVACIÓN E INTEGRACIÓN ATRACTIVO / ENTORNO				SI	<input checked="" type="checkbox"/>	NO	<input type="checkbox"/>	S/I	<input type="checkbox"/>
<b>6.1 Atractivo (U)</b>				<input checked="" type="checkbox"/>					
a. Conservado	<input type="checkbox"/>	b. Alterado	<input checked="" type="checkbox"/>	c. En proceso de deterioro	<input type="checkbox"/>	d. Deteriorado	<input type="checkbox"/>		
Observaciones:				Se ha construido muy cerca una vía de transporte					
6.1.1 Factores de alteración y deterioro (M)									
6.1.1.1 Naturales (M)					6.1.1.2 Antrópicos / Antropogénicos (M)				
a. Erosión	<input type="checkbox"/>	a. Actividades agrícolas y ganaderas	<input type="checkbox"/>	b. Actividades forestales	<input type="checkbox"/>	c. Actividades extractivas / minería	<input type="checkbox"/>		
b. Humedad	<input type="checkbox"/>	d. Actividades industriales	<input type="checkbox"/>	e. Negligencia / abandono	<input type="checkbox"/>	f. Huaquearía	<input type="checkbox"/>		
c. Desastres naturales	<input type="checkbox"/>	g. Conflicto de tenencia	<input type="checkbox"/>	h. Condiciones de uso y exposición	<input type="checkbox"/>	i. Falta de mantenimiento	<input type="checkbox"/>		
d. Flora/Fauna	<input type="checkbox"/>	j. Contaminación del ambiente	<input checked="" type="checkbox"/>	k. Generación de residuos	<input checked="" type="checkbox"/>	l. Expansión urbana	<input type="checkbox"/>		
e. Clima	<input type="checkbox"/>	m. Conflicto político / social	<input type="checkbox"/>	n. Desarrollo industrial / comercial	<input type="checkbox"/>	o. Vandalismo	<input type="checkbox"/>		
Otro	<input type="checkbox"/>	Especifique: texto							
Observaciones:				texto					
<b>6.2 Entorno (U)</b>				<input checked="" type="checkbox"/>					
a. Conservado	<input type="checkbox"/>	b. Alterado	<input checked="" type="checkbox"/>	c. En proceso de deterioro	<input type="checkbox"/>	d. Deteriorado	<input type="checkbox"/>		
Observaciones:									
6.2.1 Factores de alteración y deterioro (M)									
6.2.1.1 Naturales (M)					6.2.1.2 Antrópicos / Antropogénicos (M)				
a. Erosión	<input type="checkbox"/>	a. Actividades agrícolas y ganaderas	<input type="checkbox"/>	b. Actividades forestales	<input type="checkbox"/>	c. Actividades extractivas / minería	<input type="checkbox"/>		
b. Humedad	<input type="checkbox"/>	d. Actividades industriales	<input type="checkbox"/>	e. Negligencia / abandono	<input type="checkbox"/>	f. Huaquearía	<input type="checkbox"/>		
c. Desastres naturales	<input type="checkbox"/>	g. Conflicto de tenencia	<input type="checkbox"/>	h. Condiciones de uso y exposición	<input type="checkbox"/>	i. Falta de mantenimiento	<input checked="" type="checkbox"/>		
d. Flora/Fauna	<input type="checkbox"/>	j. Contaminación del ambiente	<input checked="" type="checkbox"/>	k. Generación de residuos	<input checked="" type="checkbox"/>	l. Expansión urbana	<input type="checkbox"/>		
e. Clima	<input type="checkbox"/>	m. Conflicto político / social	<input type="checkbox"/>	n. Desarrollo industrial / comercial	<input type="checkbox"/>	o. Vandalismo	<input type="checkbox"/>		
Otro	<input type="checkbox"/>	Especifique: texto							
Observaciones:				texto					
<b>6.3. Declaratoria del espacio turístico asociado al atractivo</b>									
a. Declarante:	texto	b. Denominación:	texto	b. Fecha de declaración:	texto	c. Alcance:	texto		
Observaciones:				texto					
<b>7. HIGIENE Y SEGURIDAD TURÍSTICA</b>									
SI <input checked="" type="checkbox"/> NO <input type="checkbox"/> S/I <input type="checkbox"/>									
<b>7.1 Servicios Básicos</b>									
a. En el atractivo					b. En la ciudad o poblado mas cercano				
<input type="checkbox"/>					<input checked="" type="checkbox"/>				
Agua:	<input type="checkbox"/>				Agua	<input checked="" type="checkbox"/>			
Especifique: texto				Especifique: Entubada					
Energía eléctrica:	<input type="checkbox"/>				Energía eléctrica	<input checked="" type="checkbox"/>			
Especifique: texto				Especifique: Red eléctrica de servicio público					
Saneamiento:	<input type="checkbox"/>				Saneamiento:	<input checked="" type="checkbox"/>			
Especifique: texto				Especifique: Red pu'blica					
Disposición de desechos	<input type="checkbox"/>				Disposición de desechos	<input checked="" type="checkbox"/>			
Especifique: texto				Especifique: Carro recolector					
Observaciones:				texto					



7.2 Señalética en el atractivo <input type="checkbox"/>								
7.2.1 Ambiente	7.2.2. Tipo	7.2.3. Materialidad				7.2.4. Estado		
		a. Madera	b. Aluminio	c. Otro	Especifique	B	R	M
En áreas urbanas <input type="checkbox"/>	Pictograma de atractivos naturales	0	0	0	texto	<input type="checkbox"/>	<input type="checkbox"/>	<input type="checkbox"/>
	Pictograma de atractivos culturales	0	0	0	texto	<input type="checkbox"/>	<input type="checkbox"/>	<input type="checkbox"/>
	Pictograma de actividades turísticas	0	0	0	texto	<input type="checkbox"/>	<input type="checkbox"/>	<input type="checkbox"/>
	Pictograma de servicios de apoyo	0	0	0	texto	<input type="checkbox"/>	<input type="checkbox"/>	<input type="checkbox"/>
	Pictogramas de restricción	0	0	0	texto	<input type="checkbox"/>	<input type="checkbox"/>	<input type="checkbox"/>
	Tótems de atractivos turísticos	0	0	0	texto	<input type="checkbox"/>	<input type="checkbox"/>	<input type="checkbox"/>
	Tótems de sitio	0	0	0	texto	<input type="checkbox"/>	<input type="checkbox"/>	<input type="checkbox"/>
	Tótems direccionales	0	0	0	texto	<input type="checkbox"/>	<input type="checkbox"/>	<input type="checkbox"/>
En áreas naturales <input type="checkbox"/>	Pictograma de atractivos naturales	0	0	0	texto	<input type="checkbox"/>	<input type="checkbox"/>	<input type="checkbox"/>
	Pictograma de atractivos culturales	0	0	0	texto	<input type="checkbox"/>	<input type="checkbox"/>	<input type="checkbox"/>
	Pictograma de actividades turísticas	0	0	0	texto	<input type="checkbox"/>	<input type="checkbox"/>	<input type="checkbox"/>
	Pictograma de servicios de apoyo	0	0	0	texto	<input type="checkbox"/>	<input type="checkbox"/>	<input type="checkbox"/>
	Pictogramas de restricción	0	0	0	texto	<input type="checkbox"/>	<input type="checkbox"/>	<input type="checkbox"/>
	Señales turísticas de aproximación	0	0	0	texto	<input type="checkbox"/>	<input type="checkbox"/>	<input type="checkbox"/>
	Paneles de direccionamiento hacia atractivos	0	0	0	texto	<input type="checkbox"/>	<input type="checkbox"/>	<input type="checkbox"/>
	Panel informativo de atractivos	0	0	0	texto	<input type="checkbox"/>	<input type="checkbox"/>	<input type="checkbox"/>
	Panel informativo de direccionamiento hacia atractivos, servicios y actividades	0	0	0	texto	<input type="checkbox"/>	<input type="checkbox"/>	<input type="checkbox"/>
	Mesas interpretativas	0	0	0	texto	<input type="checkbox"/>	<input type="checkbox"/>	<input type="checkbox"/>
	Tótem de sitio	0	0	0	texto	<input type="checkbox"/>	<input type="checkbox"/>	<input type="checkbox"/>
Tótem de direccionamiento	0	0	0	texto	<input type="checkbox"/>	<input type="checkbox"/>	<input type="checkbox"/>	
Letreros informativos <input type="checkbox"/>	De información botánica	0	0	0	texto	<input type="checkbox"/>	<input type="checkbox"/>	<input type="checkbox"/>
	Normativos de concienciación	0	0	0	texto	<input type="checkbox"/>	<input type="checkbox"/>	<input type="checkbox"/>
Señalética interna de seguridad <input type="checkbox"/>	Protección de los elementos del atractivo	0	0	0	texto	<input type="checkbox"/>	<input type="checkbox"/>	<input type="checkbox"/>
Otros <input type="checkbox"/>	texto							
Observaciones: <input type="text"/>								



<b>7.3 Salud (más cercano) (M)</b> <input checked="" type="checkbox"/>							
<b>a. En el atractivo</b> <input type="checkbox"/>			<b>b. En la ciudad o poblado mas cercano</b> <input checked="" type="checkbox"/>				
Hospital o Clínica	<input type="checkbox"/>	Cantidad	0	Hospital o Clínica	<input type="checkbox"/>	Cantidad	
Puesto / Centro de salud	<input type="checkbox"/>		0	Puesto / Centro de salud	<input checked="" type="checkbox"/>		1
Dispensario médico	<input type="checkbox"/>		0	Dispensario médico	<input type="checkbox"/>		0
Botiquín de primeros auxilios	<input type="checkbox"/>		0	Botiquín de primeros auxilios	<input type="checkbox"/>		0
Otros	<input type="checkbox"/>		0	Otros	<input type="checkbox"/>		0
Observaciones: Atención: domingo a domingo. Dirección: calle 24 de mayo. Teléfono: 2434120							
<b>7.4 Seguridad (M)</b> <input checked="" type="checkbox"/>							
a. Privada	<input type="checkbox"/>	Detalle	texto				
b. Policía nacional	<input checked="" type="checkbox"/>		ECU 911				
c. Policía metropolitana / Municipal	<input type="checkbox"/>		texto				
d. Otra	<input type="checkbox"/>		texto				
Observaciones: texto							
<b>7.5 Servicio de comunicación de uso público (M)</b> <input checked="" type="checkbox"/>							
<b>a. En el atractivo</b> <input checked="" type="checkbox"/>			<b>b. En la ciudad o poblado mas cercano</b> <input checked="" type="checkbox"/>				
Telefonía (M) <input checked="" type="checkbox"/>		Conexión a internet (M) <input type="checkbox"/>		Telefonía (M) <input checked="" type="checkbox"/>		Conexión a internet (M) <input checked="" type="checkbox"/>	
Fija	<input type="checkbox"/>	Línea telefónica	<input type="checkbox"/>	Fibra óptica	<input type="checkbox"/>	Fija	<input checked="" type="checkbox"/>
Móvil	<input checked="" type="checkbox"/>	Satélite	<input type="checkbox"/>	Redes inalámbricas	<input type="checkbox"/>	Móvil	<input checked="" type="checkbox"/>
Satelital	<input type="checkbox"/>	Telefonía móvil		<input type="checkbox"/>	Satelital	<input type="checkbox"/>	Telefonía móvil
Observaciones: texto							
Radio portátil (U) <input type="checkbox"/>							
De uso exclusivo para el visitante		<input type="checkbox"/>	De uso exclusivo para comunicación interna		<input type="checkbox"/>	De uso exclusivo en caso de emergencia	
Observaciones: texto							
<b>7.6 Multiamenazas (M)</b> <input type="checkbox"/>							
Deslaves		<input type="checkbox"/>	Sismos		<input type="checkbox"/>	Erupciones volcánicas	
Sequía		<input type="checkbox"/>	Inundaciones		<input type="checkbox"/>	Aguajes	
¿Existe un plan de contingencia en caso de catástrofes?		<input type="checkbox"/>	Institución que elaboró el documento.		texto	Nombre del documento: texto	
						Año de elaboración: de 0	
Observaciones: texto							
<b>8. POLÍTICAS Y REGULACIONES</b> <span style="float: right;">SI <input type="checkbox"/> NO <input checked="" type="checkbox"/> SI <input type="checkbox"/></span>							
a. ¿El GAD cuenta con el Plan de Desarrollo Turístico Territorial?			SI <input type="checkbox"/>	NO <input type="checkbox"/>	Año de elaboración:		
b. ¿El atractivo se encuentra dentro de la planificación turística territorial (GAD'S)?			SI <input type="checkbox"/>	NO <input type="checkbox"/>	Especifique:		
texto							
c. ¿Existen normativas que se apliquen para el desarrollo de la actividad turística en el atractivo?			SI <input type="checkbox"/>	NO <input type="checkbox"/>	Especifique:		
texto							
d. ¿Existen ordenanzas que se apliquen para el desarrollo de la actividad turística en el atractivo?			SI <input type="checkbox"/>	NO <input type="checkbox"/>	Especifique:		
texto							
Observaciones: texto							



9. ACTIVIDADES QUE SE PRACTICAN (U)		SI	<input checked="" type="checkbox"/>	NO	<input type="checkbox"/>	S/I	<input type="checkbox"/>
<b>9.1 ATRACTIVOS NATURALES (M)</b>		<input checked="" type="checkbox"/>					
9.1.1 En el Agua (M)		<input type="checkbox"/>					
a. Buceo	<input type="checkbox"/>	b. Kayak de mar	<input type="checkbox"/>	c. Kayak lacustre	<input type="checkbox"/>	d. Kayak de Río	<input type="checkbox"/>
e. Surf	<input type="checkbox"/>	f. Kite surf	<input type="checkbox"/>	g. Rafting	<input type="checkbox"/>	h. Snorkel	<input type="checkbox"/>
i. Tubing	<input type="checkbox"/>	j. Regata	<input type="checkbox"/>	k. Paseo en panga	<input type="checkbox"/>	l. Paseo en bote	<input type="checkbox"/>
m. Paseo en lancha	<input type="checkbox"/>	n. Paseo en moto acuática	<input type="checkbox"/>	o. Parasailing	<input type="checkbox"/>	p. Esquí acuático	<input type="checkbox"/>
q. Banana flotante	<input type="checkbox"/>	r. Boya	<input type="checkbox"/>	s. Pesca deportiva	<input type="checkbox"/>	Otro	<input type="checkbox"/> <a href="#">texto</a>
Observaciones:		<a href="#">texto</a>					
9.1.2 En el Aire (M)		<input type="checkbox"/>					
a. Alas Delta	<input type="checkbox"/>	b. Canopy	<input type="checkbox"/>	c. Parapente	<input type="checkbox"/>	d. Otro	<input type="checkbox"/> <a href="#">texto</a>
Observaciones:		<a href="#">texto</a>					
9.1.3 En Superficie Terrestre (M)		<input checked="" type="checkbox"/>					
a. Montañismo	<input type="checkbox"/>	b. Escalada	<input type="checkbox"/>	c. Senderismo	<input type="checkbox"/>	d. Cicloturismo	<input checked="" type="checkbox"/>
e. Canyoning	<input type="checkbox"/>	f. Exploración de cuevas	<input type="checkbox"/>	g. Actividades Recreativas	<input type="checkbox"/>	h. Cabalgata	<input checked="" type="checkbox"/>
i. Caminata	<input checked="" type="checkbox"/>	j. Camping	<input checked="" type="checkbox"/>	k. Picnic	<input type="checkbox"/>	l. Observación de flora y fauna	<input checked="" type="checkbox"/>
m. Observación de astros	<input checked="" type="checkbox"/>	n. Otro	<input type="checkbox"/>	<a href="#">texto</a>			
Observaciones:		<a href="#">texto</a>					
<b>9.2 ATRACTIVOS CULTURALES (U)</b>		<input type="checkbox"/>					
9.2.1 Tangibles e intangibles		<input type="checkbox"/>					
a. Recorridos guiados	<input type="checkbox"/>	b. Recorrido autoguiados	<input type="checkbox"/>	c. Visita a talleres artísticos	<input type="checkbox"/>		
h. Participación en talleres artísticos	<input type="checkbox"/>	d. Visita a talleres artesanales	<input type="checkbox"/>	i. Participación en talleres artesanales	<input type="checkbox"/>		
e. Exposiciones temáticas permanentes, temporales y eventuales	<input type="checkbox"/>	f. Exhibición de piezas, muestras, obras, etc., originales.	<input type="checkbox"/>	i. Actividades vivenciales y/o lúdicas	<input type="checkbox"/>		
g. Presentaciones o representaciones en vivo	<input type="checkbox"/>	h. Muestras audiovisuales	<input type="checkbox"/>	g. Fotografía	<input type="checkbox"/>		
j. Degustación de platos tradicionales	<input type="checkbox"/>	l. Participación de la celebración	<input type="checkbox"/>	m. Compra de artesanías	<input type="checkbox"/>		
n. Convivencia	<input type="checkbox"/>	o. Medicina ancestral	<input type="checkbox"/>	Otro	<input type="checkbox"/>	<a href="#">texto</a>	
Observaciones:		<a href="#">texto</a>					
10. PROMOCIÓN Y COMERCIALIZACIÓN DEL ATRACTIVO		SI	<input type="checkbox"/>	NO	<input checked="" type="checkbox"/>	S/I	<input type="checkbox"/>
<b>10.1. Medios de Promoción del Atractivo (M)</b>							
¿Existe un plan de promoción turística cantonal?		SI	<input type="checkbox"/>	NO	<input type="checkbox"/>	Especifique: <a href="#">texto</a>	
¿El Atractivo se encuentra incluido en el plan de promoción turístico cantonal?		SI	<input type="checkbox"/>	NO	<input type="checkbox"/>		





Medio Promocional		Dirección y nombre de los medios promocionales		Periodicidad de la promoción	
a. Página WEB	<input type="checkbox"/>	URL:	<input type="text" value="texto"/>	Ninguna	
b. Red Social	<input type="checkbox"/>	Nombre:	<input type="text" value="texto"/>	Ninguna	
c. Revistas Especializadas	<input type="checkbox"/>	Nombre:	<input type="text" value="texto"/>	Ninguna	
d. Material POP	<input type="checkbox"/>	Nombre:	<input type="text" value="texto"/>	Ninguna	
e. Oficina de Información Turística	<input type="checkbox"/>	Nombre:	<input type="text" value="texto"/>	Ninguna	
f. Medios de comunicación (radio, tv, prensa)	<input type="checkbox"/>	Nombre:	<input type="text" value="texto"/>	Ninguna	
g. Asistencia a ferias turísticas	<input type="checkbox"/>	Nombre:	<input type="text" value="texto"/>	Ninguna	
h. Otro	<input type="checkbox"/>	Nombre:	<input type="text" value="texto"/>	Ninguna	
Observaciones: <input type="text" value="texto"/>					
<b>10.2. El atractivo forma parte de una oferta establecida (paquete turístico)</b> SI <input type="checkbox"/> NO <input type="checkbox"/> Especifique: <input type="text" value="texto"/>					
Observaciones: <input type="text" value="texto"/>					
<b>11. REGISTRO DE VISITANTES Y AFLUENCIA (M)</b> SI <input type="checkbox"/> NO <input checked="" type="checkbox"/> S/I <input type="checkbox"/>					
<b>11.1. Frecuencia de visita según datos estadísticos</b> <input type="checkbox"/>					
a. ¿Posee un sistema de registro de visitantes? SI <input type="checkbox"/> NO <input type="checkbox"/> Tipo: Digital <input type="checkbox"/> Papel <input type="checkbox"/> Años de registro <input type="text" value="0"/>					
b. ¿Se genera reporte de estadísticas de visita al atractivo? SI <input type="checkbox"/> NO <input type="checkbox"/> Frecuencia de los reportes: <input type="text" value="Ninguna"/>					
c. Temporalidad de visita al atractivo					
Alta (meses)	<input type="checkbox"/>	Especifique	<input type="text" value="texto"/>	Número de visitantes	<input type="text" value="0"/>
Baja (meses)	<input type="checkbox"/>		<input type="text" value="texto"/>		<input type="text" value="0"/>
d. Llegada de turistas					
<input type="checkbox"/> Turista nacional		Llegadas mensuales	Total anual	<input type="checkbox"/> Turista extranjero	
		<input type="text" value="0"/>	<input type="text" value="0"/>		
Ciudades de origen	<input type="text" value="texto"/>	<input type="text" value="0"/>	<input type="text" value="0"/>	Países de origen	<input type="text" value="0"/>
	<input type="text" value="texto"/>	<input type="text" value="0"/>	<input type="text" value="0"/>		<input type="text" value="0"/>
	<input type="text" value="texto"/>	<input type="text" value="0"/>	<input type="text" value="0"/>		<input type="text" value="0"/>
Observaciones: <input type="text" value="texto"/>					
<b>11.2. Frecuencia de visita según informantes clave</b> <input type="checkbox"/>					
Nombre del Informante Clave: <input type="text" value="texto"/>			Contactos: <input type="text" value="(+593)"/>		
Demanda según días de visita <input type="checkbox"/>			Demanda según frecuencia de visita <input type="checkbox"/>		
Lunes a viernes	<input type="text" value="0"/>	Fines de semana	<input type="text" value="0"/>	Días feriados	<input type="text" value="0"/>
Permanente <input type="checkbox"/>		Estacional <input type="checkbox"/>		Esporádica <input type="checkbox"/>	
				Inexistente <input type="checkbox"/>	
Observaciones: <input type="text" value="texto"/>					
<b>12. RECURSO HUMANO</b> SI <input checked="" type="checkbox"/> NO <input type="checkbox"/> S/I <input type="checkbox"/>					
a. Número de personas a cargo de la administración y operación del atractivo <input checked="" type="checkbox"/>			d. Número de personas especializadas en turismo <input type="checkbox"/>		
<input type="text" value="1"/>			<input type="text" value="0"/>		
e. Número de personas con nivel de instrucción (M): <input checked="" type="checkbox"/>		f. Número de personas capacitadas por temática (M) <input type="checkbox"/>		g. Número de personas que manejan algún de idiomas (M) <input type="checkbox"/>	
Primaria	<input type="text" value="0"/>	Secundaria	<input type="text" value="0"/>	Primeros Auxilios	<input type="text" value="0"/>
				Hospitalidad	<input type="text" value="0"/>
Tercer Nivel	<input type="text" value="1"/>	Cuarto Nivel	<input type="text" value="0"/>	Atención al Cliente	<input type="text" value="0"/>
				Guianza	<input type="text" value="0"/>
Otro	<input type="text" value="texto"/>	Sensibilización de discapacidades	<input type="text" value="0"/>	Otro	<input type="text" value="texto"/>
				Chino	<input type="text" value="0"/>
				Otro	<input type="text" value="texto"/>
Observaciones: <input type="text" value="texto"/>					

**13. DESCRIPCION DEL ATRACTIVO (500 caracteres)**

El Mirador del Cóndor comprende varias montañas en el sector de Puetate, en donde se pueden realizar actividades como camping, caminata, ciclismo pero principalmente observación de flora y fauna debido a que muy cerca anidan los condores y es común observarlos volar cerca de esta zona.

**14. ANEXOS**

**a. Archivo Fotográfico (dos) (HD)**



Fuente: Fotografía: Camila Campoverde, Roman Sangurima, 2020.

**b. Ubicación gráfica del Atractivo**



Fuente: <https://www.google.com/maps/place/3%C2%B025'40.6%22S+79%C2%B014'05.7%22W/@-3.4262733,-79.2422555,11585m/data=!3m1!1e3!4m5!3m4!1s0x0:0x018m2!3d-3.427944!4d-79.234917>

**FIRMAS DE RESPONSABILIDAD (Obligatorio)**

ELABORADO POR:		VALIDADO POR:		APROBADO POR:	
Apellido y Nombre	Camila Campoverde / Roman Sangurima	Apellido y Nombre	Ing. Verónica Cabrera	Apellido y Nombre	
Institución	Universidad de Cuenca	Institución	GADSFO	Institución	
Cargo	Estudiantes	Cargo	Asistente administrativa de planificación y promotora turística	Cargo	
Correo Electrónico	<a href="mailto:camila.campoverde96@ucuenca.edu.ec">camila.campoverde96@ucuenca.edu.ec</a>	Correo Electrónico	<a href="mailto:vero_24_1988@hotmail.com">vero_24_1988@hotmail.com</a>	Correo Electrónico	
Teléfono	0995855877 / 0978973485	Teléfono	+593 99 220 1061	Teléfono	
Firma		Firma		Firma	
Fecha	21 de febrero del 2020	Fecha	27 de mayo del 2020	Fecha	

**Anexo 30. Resumen de Resultados: Iglesia de Oña**

<b>RESULTADOS DE LA EVALUACIÓN TÉCNICA</b>			
<b>CRITERIOS DE</b>	<b>DESCRIPCIÓN</b>	<b>PONDERACIÓN</b>	<b>RESULTADO</b>
<b>A ACCESIBILIDAD y CONECTIVIDAD</b>	Contempla el ingreso, horario al atractivo y facilidades instaladas para personas con alguna discapacidad; además, se hace referencia a la existencia de vías de acceso al sitio, con énfasis en las cualidades que condicionan la relación distancia/tiempo, así también la conectividad tecnológica.	18	<b>11</b>
<b>B PLANTA TURÍSTICA / SERVICIOS</b>	Registra equipamientos y la disponibilidad de servicios en el atractivo.	18	<b>5,1</b>
<b>C ESTADO DE CONSERVACIÓN E INTEGRACIÓN SITIO / ENTORNO</b>	Estimación de la integridad de los atributos patrimoniales físico-ambientales y socioculturales, en particular de las condiciones del sitio y su entorno.	14	<b>10</b>
<b>D HIGIENE Y SEGURIDAD TURÍSTICA</b>	Hace referencia a la disponibilidad de dispositivos para recolección de basura, procedencia del agua, presencia de actos vandálicos, limpieza e iluminación del atractivo.	14	<b>8,5</b>
<b>E POLÍTICAS Y REGULACIONES</b>	Consideración del atractivo dentro de la Planificación territorial turística cantonal y cumplimiento de regulaciones para las actividades que se realizan en el atractivo.	10	<b>0</b>
<b>F ACTIVIDADES QUE SE PRACTICAN EN EL ATRACTIVO</b>	Constatación de actividades que se practican en el atractivo, mismas que le dan valor agregado.	9	<b>0</b>
<b>G DIFUSIÓN DEL ATRACTIVO</b>	Publicaciones internacionales, nacionales, monografías o medios de difusión. Declaratorias y reconocimientos. Relevancia y divulgación.	7	<b>0</b>
<b>H REGISTRO DE VISITANTES Y AFLUENCIA</b>	Registro del tipo de visitantes, perfil de consumo, volumen intensidad de uso. Estimación de demanda potencial.	5	<b>0</b>
<b>I RECURSOS HUMANOS</b>	Hace referencia al nivel de instrucción académico del personal que labora en el atractivo.	5	<b>0</b>
<b>TOTAL</b>		<b>100</b>	<b>34,6</b>

**Anexo 31. Resumen de Resultados: Bella de Paris**

<b>RESULTADOS DE LA EVALUACIÓN TÉCNICA</b>			
<b>CRITERIOS DE</b>	<b>DESCRIPCIÓN</b>	<b>PONDERACIÓN</b>	<b>RESULTADO</b>
<b>A ACCESIBILIDAD y CONECTIVIDAD</b>	Contempla el ingreso, horario al atractivo y facilidades instaladas para personas con alguna discapacidad; además, se hace referencia a la existencia de vías de acceso al sitio, con énfasis en las cualidades que condicionan la relación distancia/tiempo, así también la conectividad tecnológica.	18	<b>6</b>
<b>B PLANTA TURÍSTICA / SERVICIOS</b>	Registra equipamientos y la disponibilidad de servicios en el atractivo.	18	<b>4,5</b>
<b>C ESTADO DE CONSERVACIÓN E INTEGRACIÓN SITIO / ENTORNO</b>	Estimación de la integridad de los atributos patrimoniales físico-ambientales y socioculturales, en particular de las condiciones del sitio y su entorno.	14	<b>10</b>
<b>D HIGIENE Y SEGURIDAD TURÍSTICA</b>	Hace referencia a la disponibilidad de dispositivos para recolección de basura, procedencia del agua, presencia de actos vandálicos, limpieza e iluminación del atractivo.	14	<b>7,1</b>
<b>E POLÍTICAS Y REGULACIONES</b>	Consideración del atractivo dentro de la Planificación territorial turística cantonal y cumplimiento de regulaciones para las actividades que se realizan en el atractivo.	10	<b>0</b>
<b>F ACTIVIDADES QUE SE PRACTICAN EN EL ATRACTIVO</b>	Constatación de actividades que se practican en el atractivo, mismas que le dan valor agregado.	9	<b>0</b>
<b>G DIFUSIÓN DEL ATRACTIVO</b>	Publicaciones internacionales, nacionales, monografías o medios de difusión. Declaratorias y reconocimientos. Relevancia y divulgación.	7	<b>0</b>
<b>H REGISTRO DE VISITANTES Y AFLUENCIA</b>	Registro del tipo de visitantes, perfil de consumo, volumen intensidad de uso. Estimación de demanda potencial.	5	<b>2</b>
<b>I RECURSOS HUMANOS</b>	Hace referencia al nivel de instrucción académico del personal que labora en el atractivo.	5	<b>2</b>
<b>TOTAL</b>		<b>100</b>	<b>31,6</b>

**Anexo 32. Resumen de Resultados: Sitio Arqueológico de Cubilán**

<b>RESULTADOS DE LA EVALUACIÓN TÉCNICA</b>			
<b>CRITERIOS DE</b>	<b>DESCRIPCIÓN</b>	<b>PONDERACIÓN</b>	<b>RESULTADO</b>
<b>A ACCESIBILIDAD y CONECTIVIDAD</b>	Contempla el ingreso, horario al atractivo y facilidades instaladas para personas con alguna discapacidad; además, se hace referencia a la existencia de vías de acceso al sitio, con énfasis en las cualidades que condicionan la relación distancia/tiempo, así también la conectividad tecnológica.	18	<b>6</b>
<b>B PLANTA TURÍSTICA / SERVICIOS</b>	Registra equipamientos y la disponibilidad de servicios en el atractivo.	18	<b>4,5</b>
<b>C ESTADO DE CONSERVACIÓN E INTEGRACIÓN SITIO / ENTORNO</b>	Estimación de la integridad de los atributos patrimoniales físico-ambientales y socioculturales, en particular de las condiciones del sitio y su entorno.	14	<b>6</b>
<b>D HIGIENE Y SEGURIDAD TURÍSTICA</b>	Hace referencia a la disponibilidad de dispositivos para recolección de basura, procedencia del agua, presencia de actos vandálicos, limpieza e iluminación del atractivo.	14	<b>6</b>
<b>E POLÍTICAS Y REGULACIONES</b>	Consideración del atractivo dentro de la Planificación territorial turística cantonal y cumplimiento de regulaciones para las actividades que se realizan en el atractivo.	10	<b>0</b>
<b>F ACTIVIDADES QUE SE PRACTICAN EN EL ATRACTIVO</b>	Constatación de actividades que se practican en el atractivo, mismas que le dan valor agregado.	9	<b>0</b>
<b>G DIFUSIÓN DEL ATRACTIVO</b>	Publicaciones internacionales, nacionales, monografías o medios de difusión. Declaratorias y reconocimientos. Relevancia y divulgación.	7	<b>0</b>
<b>H REGISTRO DE VISITANTES Y AFLUENCIA</b>	Registro del tipo de visitantes, perfil de consumo, volumen intensidad de uso. Estimación de demanda potencial.	5	<b>0</b>
<b>I RECURSOS HUMANOS</b>	Hace referencia al nivel de instrucción académico del personal que labora en el atractivo.	5	<b>5</b>
<b>TOTAL</b>		<b>100</b>	<b>27,5</b>

**Anexo 33. Resumen de Resultados: Sitio Arqueológico de Pucará**

<b>RESULTADOS DE LA EVALUACIÓN TÉCNICA</b>			
<b>CRITERIOS DE</b>	<b>DESCRIPCIÓN</b>	<b>PONDERACIÓN</b>	<b>RESULTADO</b>
<b>A ACCESIBILIDAD y CONECTIVIDAD</b>	Contempla el ingreso, horario al atractivo y facilidades instaladas para personas con alguna discapacidad; además, se hace referencia a la existencia de vías de acceso al sitio, con énfasis en las cualidades que condicionan la relación distancia/tiempo, así también la conectividad tecnológica.	18	<b>3</b>
<b>B PLANTA TURÍSTICA / SERVICIOS</b>	Registra equipamientos y la disponibilidad de servicios en el	18	<b>4,5</b>
<b>C ESTADO DE CONSERVACIÓN E INTEGRACIÓN SITIO / ENTORNO</b>	Estimación de la integridad de los atributos patrimoniales físico-ambientales y socioculturales, en particular de las condiciones del sitio y su entorno.	14	<b>2</b>
<b>D HIGIENE Y SEGURIDAD TURÍSTICA</b>	Hace referencia a la disponibilidad de dispositivos para recolección de basura, procedencia del agua, presencia de actos vandálicos, limpieza e iluminación del atractivo.	14	<b>6</b>
<b>E POLÍTICAS Y REGULACIONES</b>	Consideración del atractivo dentro de la Planificación territorial turística cantonal y cumplimiento de regulaciones para las actividades que se realizan en el atractivo.	10	<b>0</b>
<b>F ACTIVIDADES QUE SE PRACTICAN EN EL ATRACTIVO</b>	Constatación de actividades que se practican en el atractivo, mismas que le dan valor agregado.	9	<b>0</b>
<b>G DIFUSIÓN DEL ATRACTIVO</b>	Publicaciones internacionales, nacionales, monografías o medios de difusión. Declaratorias y reconocimientos. Relevancia y divulgación.	7	<b>0</b>
<b>H REGISTRO DE VISITANTES Y AFLUENCIA</b>	Registro del tipo de visitantes, perfil de consumo, volumen intensidad de uso. Estimación de demanda potencial.	5	<b>0</b>
<b>I RECURSOS HUMANOS</b>	Hace referencia al nivel de instrucción académico del personal que labora en el atractivo.	5	<b>5</b>
<b>TOTAL</b>		<b>100</b>	<b>20,5</b>

**Anexo 34. Resumen de Resultados: Tequila Don Salvador**

<b>RESULTADOS DE LA EVALUACIÓN TÉCNICA</b>			
<b>CRITERIOS DE</b>	<b>DESCRIPCIÓN</b>	<b>PONDERACIÓN</b>	<b>RESULTADO</b>
<b>A ACCESIBILIDAD y CONECTIVIDAD</b>	Contempla el ingreso, horario al atractivo y facilidades instaladas para personas con alguna discapacidad; además, se hace referencia a la existencia de vías de acceso al sitio, con énfasis en las cualidades que	18	<b>4,5</b>
<b>B PLANTA TURÍSTICA / SERVICIOS</b>	Registra equipamientos y la disponibilidad de servicios en el atractivo.	18	<b>4,5</b>
<b>C ESTADO DE CONSERVACIÓN E INTEGRACIÓN SITIO / ENTORNO</b>	Estimación de la integridad de los atributos patrimoniales físico-ambientales y socioculturales, en particular de las condiciones del sitio y su entorno.	14	<b>8</b>
<b>D HIGIENE Y SEGURIDAD TURÍSTICA</b>	Hace referencia a la disponibilidad de dispositivos para recolección de basura, procedencia del agua, presencia de actos vandálicos, limpieza e iluminación del atractivo.	14	<b>8,5</b>
<b>E POLÍTICAS Y REGULACIONES</b>	Consideración del atractivo dentro de la Planificación territorial turística cantonal y cumplimiento de regulaciones para las actividades que se realizan en el atractivo.	10	<b>0</b>
<b>F ACTIVIDADES QUE SE PRACTICAN EN EL ATRACTIVO</b>	Constatación de actividades que se practican en el atractivo, mismas que le dan valor agregado.	9	<b>9</b>
<b>G DIFUSIÓN DEL ATRACTIVO</b>	Publicaciones internacionales, nacionales, monografías o medios de difusión. Declaratorias y reconocimientos. Relevancia y divulgación.	7	<b>0</b>
<b>H REGISTRO DE VISITANTES Y AFLUENCIA</b>	Registro del tipo de visitantes, perfil de consumo, volumen intensidad de uso. Estimación de demanda potencial.	5	<b>0</b>
<b>I RECURSOS HUMANOS</b>	Hace referencia al nivel de instrucción académico del personal que labora en el atractivo.	5	<b>0</b>
<b>TOTAL</b>		<b>100</b>	<b>34,5</b>



**Anexo 35. Resumen de Resultados: Goat Cheese**

<b>RESULTADOS DE LA EVALUACIÓN TÉCNICA</b>			
<b>CRITERIOS DE</b>	<b>DESCRIPCIÓN</b>	<b>PONDERACIÓN</b>	<b>RESULTADO</b>
<b>A ACCESIBILIDAD y CONECTIVIDAD</b>	Contempla el ingreso, horario al atractivo y facilidades instaladas para personas con alguna discapacidad; además, se hace referencia a la existencia de vías de acceso al sitio, con énfasis en las cualidades que condicionan la relación distancia/tiempo, así también la conectividad tecnológica.	18	<b>4,5</b>
<b>B PLANTA TURÍSTICA / SERVICIOS</b>	Registra equipamientos y la disponibilidad de servicios en el atractivo.	18	<b>4,5</b>
<b>C ESTADO DE CONSERVACIÓN E INTEGRACIÓN SITIO / ENTORNO</b>	Estimación de la integridad de los atributos patrimoniales físico-ambientales y socioculturales, en particular de las condiciones del sitio y su entorno.	14	<b>8</b>
<b>D HIGIENE Y SEGURIDAD TURÍSTICA</b>	Hace referencia a la disponibilidad de dispositivos para recolección de basura, procedencia del agua, presencia de actos vandálicos, limpieza e iluminación del atractivo.	14	<b>8,5</b>
<b>E POLÍTICAS Y REGULACIONES</b>	Consideración del atractivo dentro de la Planificación territorial turística cantonal y cumplimiento de regulaciones para las actividades que se realizan en el atractivo.	10	<b>0</b>
<b>F ACTIVIDADES QUE SE PRACTICAN EN EL ATRACTIVO</b>	Constatación de actividades que se practican en el atractivo, mismas que le dan valor agregado.	9	<b>0</b>
<b>G DIFUSIÓN DEL ATRACTIVO</b>	Publicaciones internacionales, nacionales, monografías o medios de difusión. Declaratorias y reconocimientos. Relevancia y divulgación.	7	<b>0</b>
<b>H REGISTRO DE VISITANTES Y AFLUENCIA</b>	Registro del tipo de visitantes, perfil de consumo, volumen intensidad de uso. Estimación de demanda potencial.	5	<b>0</b>
<b>I RECURSOS HUMANOS</b>	Hace referencia al nivel de instrucción académico del personal que labora en el atractivo.	5	<b>1</b>
<b>TOTAL</b>		<b>100</b>	<b>26,5</b>



**Anexo 36. Resumen de Resultados: Fiesta de las Cruces**

<b>RESULTADOS DE LA EVALUACIÓN TÉCNICA</b>			
<b>CRITERIOS DE</b>	<b>DESCRIPCIÓN</b>	<b>PONDERACIÓN</b>	<b>RESULTADO</b>
<b>A ACCESIBILIDAD y CONECTIVIDAD</b>	Contempla el ingreso, horario al atractivo y facilidades instaladas para personas con alguna discapacidad; además, se hace referencia a la existencia de vías de acceso al sitio, con énfasis en las cualidades que condicionan la relación distancia/tiempo, así también la conectividad tecnológica.	18	<b>9</b>
<b>B PLANTA TURÍSTICA / SERVICIOS</b>	Registra equipamientos y la disponibilidad de servicios en el atractivo.	18	<b>5,1</b>
<b>C ESTADO DE CONSERVACIÓN E INTEGRACIÓN SITIO / ENTORNO</b>	Estimación de la integridad de los atributos patrimoniales físico-ambientales y socioculturales, en particular de las condiciones del sitio y su entorno.	14	<b>10</b>
<b>D HIGIENE Y SEGURIDAD TURÍSTICA</b>	Hace referencia a la disponibilidad de dispositivos para recolección de basura, procedencia del agua, presencia de actos vandálicos, limpieza e iluminación del atractivo.	14	<b>8,5</b>
<b>E POLÍTICAS Y REGULACIONES</b>	Consideración del atractivo dentro de la Planificación territorial turística cantonal y cumplimiento de regulaciones para las actividades que se realizan en el atractivo.	10	<b>0</b>
<b>F ACTIVIDADES QUE SE PRACTICAN EN EL ATRACTIVO</b>	Constatación de actividades que se practican en el atractivo, mismas que le dan valor agregado.	9	<b>0</b>
<b>G DIFUSIÓN DEL ATRACTIVO</b>	Publicaciones internacionales, nacionales, monografías o medios de difusión. Declaratorias y reconocimientos. Relevancia y divulgación.	7	<b>0</b>
<b>H REGISTRO DE VISITANTES Y AFLUENCIA</b>	Registro del tipo de visitantes, perfil de consumo, volumen intensidad de uso. Estimación de demanda potencial.	5	<b>0</b>
<b>I RECURSOS HUMANOS</b>	Hace referencia al nivel de instrucción académico del personal que labora en el atractivo.	5	<b>0</b>
<b>TOTAL</b>		<b>100</b>	<b>32,6</b>

**Anexo 37. Resumen de Resultados: Loma de Mauta**

<b>RESULTADOS DE LA EVALUACIÓN TÉCNICA</b>			
<b>CRITERIOS DE</b>	<b>DESCRIPCIÓN</b>	<b>PONDERACIÓN</b>	<b>RESULTADO</b>
<b>A ACCESIBILIDAD y CONECTIVIDAD</b>	Contempla el ingreso, horario al atractivo y facilidades instaladas para personas con alguna discapacidad; además, se hace referencia a la existencia de vías de acceso al sitio, con énfasis en las cualidades que condicionan la relación distancia/tiempo, así también la conectividad tecnológica.	18	<b>3</b>
<b>B PLANTA TURÍSTICA / SERVICIOS</b>	Registra equipamientos y la disponibilidad de servicios en el atractivo.	18	<b>4,5</b>
<b>C ESTADO DE CONSERVACIÓN E INTEGRACIÓN SITIO / ENTORNO</b>	Estimación de la integridad de los atributos patrimoniales físico-ambientales y socioculturales, en particular de las condiciones del sitio y su entorno.	14	<b>6</b>
<b>D HIGIENE Y SEGURIDAD TURÍSTICA</b>	Hace referencia a la disponibilidad de dispositivos para recolección de basura, procedencia del agua, presencia de actos vandálicos, limpieza e iluminación del atractivo.	14	<b>7,5</b>
<b>E POLÍTICAS Y REGULACIONES</b>	Consideración del atractivo dentro de la Planificación territorial turística cantonal y cumplimiento de regulaciones para las actividades que se realizan en el atractivo.	10	<b>0</b>
<b>F ACTIVIDADES QUE SE PRACTICAN EN EL ATRACTIVO</b>	Constatación de actividades que se practican en el atractivo, mismas que le dan valor agregado.	9	<b>3</b>
<b>G DIFUSIÓN DEL ATRACTIVO</b>	Publicaciones internacionales, nacionales, monografías o medios de difusión. Declaratorias y reconocimientos. Relevancia y divulgación.	7	<b>0</b>
<b>H REGISTRO DE VISITANTES Y AFLUENCIA</b>	Registro del tipo de visitantes, perfil de consumo, volumen intensidad de uso. Estimación de demanda potencial.	5	<b>0</b>
<b>I RECURSOS HUMANOS</b>	Hace referencia al nivel de instrucción académico del personal que labora en el atractivo.	5	<b>5</b>
<b>TOTAL</b>		<b>100</b>	<b>29</b>

**Anexo 38. Resumen de Resultados: Laguna Grande**

<b>RESULTADOS DE LA EVALUACIÓN TÉCNICA</b>			
<b>CRITERIOS DE</b>	<b>DESCRIPCIÓN</b>	<b>PONDERACIÓN</b>	<b>RESULTADO</b>
<b>A ACCESIBILIDAD y CONECTIVIDAD</b>	Contempla el ingreso, horario al atractivo y facilidades instaladas para personas con alguna discapacidad; además, se hace referencia a la existencia de vías de acceso al sitio, con énfasis en las cualidades que condicionan la relación distancia/tiempo, así también la conectividad tecnológica.	18	<b>6</b>
<b>B PLANTA TURÍSTICA / SERVICIOS</b>	Registra equipamientos y la disponibilidad de servicios en el atractivo.	18	<b>4,5</b>
<b>C ESTADO DE CONSERVACIÓN E INTEGRACIÓN SITIO / ENTORNO</b>	Estimación de la integridad de los atributos patrimoniales físico-ambientales y socioculturales, en particular de las condiciones del sitio y su entorno.	14	<b>8</b>
<b>D HIGIENE Y SEGURIDAD TURÍSTICA</b>	Hace referencia a la disponibilidad de dispositivos para recolección de basura, procedencia del agua, presencia de actos vandálicos, limpieza e iluminación del atractivo.	14	<b>6</b>
<b>E POLÍTICAS Y REGULACIONES</b>	Consideración del atractivo dentro de la Planificación territorial turística cantonal y cumplimiento de regulaciones para las actividades que se realizan en el atractivo.	10	<b>0</b>
<b>F ACTIVIDADES QUE SE PRACTICAN EN EL ATRACTIVO</b>	Constatación de actividades que se practican en el atractivo, mismas que le dan valor agregado.	9	<b>3</b>
<b>G DIFUSIÓN DEL ATRACTIVO</b>	Publicaciones internacionales, nacionales, monografías o medios de difusión. Declaratorias y reconocimientos. Relevancia y divulgación.	7	<b>0</b>
<b>H REGISTRO DE VISITANTES Y AFLUENCIA</b>	Registro del tipo de visitantes, perfil de consumo, volumen intensidad de uso. Estimación de demanda potencial.	5	<b>0</b>
<b>I RECURSOS HUMANOS</b>	Hace referencia al nivel de instrucción académico del personal que labora en el atractivo.	5	<b>5</b>
<b>TOTAL</b>		<b>100</b>	<b>32,5</b>

**Anexo 39. Resumen de Resultados: Tres Lagunas**

<b>RESULTADOS DE LA EVALUACIÓN TÉCNICA</b>				
<b>CRITERIOS DE</b>	<b>DESCRIPCIÓN</b>	<b>PONDERACIÓN</b>	<b>RESULTADO</b>	
<b>A</b>	<b>ACCESIBILIDAD y CONECTIVIDAD</b>	Contempla el ingreso, horario al atractivo y facilidades instaladas para personas con alguna discapacidad; además, se hace referencia a la existencia de vías de acceso al sitio, con énfasis en las cualidades que condicionan la relación distancia/tiempo, así también la conectividad tecnológica.	18	<b>6</b>
<b>B</b>	<b>PLANTA TURÍSTICA / SERVICIOS</b>	Registra equipamientos y la disponibilidad de servicios en el atractivo.	18	<b>4,5</b>
<b>C</b>	<b>ESTADO DE CONSERVACIÓN E INTEGRACIÓN SITIO / ENTORNO</b>	Estimación de la integridad de los atributos patrimoniales físico-ambientales y socioculturales, en particular de las condiciones del sitio y su entorno.	14	<b>6</b>
<b>D</b>	<b>HIGIENE Y SEGURIDAD TURÍSTICA</b>	Hace referencia a la disponibilidad de dispositivos para recolección de basura, procedencia del agua, presencia de actos vandálicos, limpieza e iluminación del atractivo.	14	<b>7,5</b>
<b>E</b>	<b>POLÍTICAS Y REGULACIONES</b>	Consideración del atractivo dentro de la Planificación territorial turística cantonal y cumplimiento de regulaciones para las actividades que se realizan en el atractivo.	10	<b>0</b>
<b>F</b>	<b>ACTIVIDADES QUE SE PRACTICAN EN EL ATRACTIVO</b>	Constatación de actividades que se practican en el atractivo, mismas que le dan valor agregado.	9	<b>3</b>
<b>G</b>	<b>DIFUSIÓN DEL ATRACTIVO</b>	Publicaciones internacionales, nacionales, monografías o medios de difusión. Declaratorias y reconocimientos. Relevancia y divulgación.	7	<b>0</b>
<b>H</b>	<b>REGISTRO DE VISITANTES Y AFLUENCIA</b>	Registro del tipo de visitantes, perfil de consumo, volumen intensidad de uso. Estimación de demanda potencial.	5	<b>0</b>
<b>I</b>	<b>RECURSOS HUMANOS</b>	Hace referencia al nivel de instrucción académico del personal que labora en el atractivo.	5	<b>5</b>
<b>TOTAL</b>			<b>100</b>	<b>32</b>

**Anexo 40. Resumen de Resultados: Bosque Primario de Zhidil**

<b>RESULTADOS DE LA EVALUACIÓN TÉCNICA</b>			
<b>CRITERIOS DE</b>	<b>DESCRIPCIÓN</b>	<b>PONDERACIÓN</b>	<b>RESULTADO</b>
<b>A ACCESIBILIDAD y CONECTIVIDAD</b>	Contempla el ingreso, horario al atractivo y facilidades instaladas para personas con alguna discapacidad; además, se hace referencia a la existencia de vías de acceso al sitio, con énfasis en las cualidades que condicionan la relación distancia/tiempo, así también la conectividad tecnológica.	18	<b>3</b>
<b>B PLANTA TURÍSTICA / SERVICIOS</b>	Registra equipamientos y la disponibilidad de servicios en el atractivo.	18	<b>4,5</b>
<b>C ESTADO DE CONSERVACIÓN E INTEGRACIÓN SITIO / ENTORNO</b>	Estimación de la integridad de los atributos patrimoniales físico-ambientales y socioculturales, en particular de las condiciones del sitio y su entorno.	14	<b>14</b>
<b>D HIGIENE Y SEGURIDAD TURÍSTICA</b>	Hace referencia a la disponibilidad de dispositivos para recolección de basura, procedencia del agua, presencia de actos vandálicos, limpieza e iluminación del atractivo.	14	<b>6</b>
<b>E POLÍTICAS Y REGULACIONES</b>	Consideración del atractivo dentro de la Planificación territorial turística cantonal y cumplimiento de regulaciones para las actividades que se realizan en el atractivo.	10	<b>0</b>
<b>F ACTIVIDADES QUE SE PRACTICAN EN EL ATRACTIVO</b>	Constatación de actividades que se practican en el atractivo, mismas que le dan valor agregado.	9	<b>3</b>
<b>G DIFUSIÓN DEL ATRACTIVO</b>	Publicaciones internacionales, nacionales, monografías o medios de difusión. Declaratorias y reconocimientos. Relevancia y divulgación.	7	<b>0</b>
<b>H REGISTRO DE VISITANTES Y AFLUENCIA</b>	Registro del tipo de visitantes, perfil de consumo, volumen intensidad de uso. Estimación de demanda potencial.	5	<b>0</b>
<b>I RECURSOS HUMANOS</b>	Hace referencia al nivel de instrucción académico del personal que labora en el atractivo.	5	<b>5</b>
<b>TOTAL</b>		<b>100</b>	<b>35,5</b>

**Anexo 41. Resumen de Resultados: Cascadas de Ingachaca**

<b>RESULTADOS DE LA EVALUACIÓN TÉCNICA</b>			
<b>CRITERIOS DE</b>	<b>DESCRIPCIÓN</b>	<b>PONDERACIÓN</b>	<b>RESULTADO</b>
<b>A ACCESIBILIDAD y CONECTIVIDAD</b>	Contempla el ingreso, horario al atractivo y facilidades instaladas para personas con alguna discapacidad; además, se hace referencia a la existencia de vías de acceso al sitio, con énfasis en las cualidades que condicionan la relación distancia/tiempo, así también la conectividad tecnológica.	18	<b>6</b>
<b>B PLANTA TURÍSTICA / SERVICIOS</b>	Registra equipamientos y la disponibilidad de servicios en el atractivo.	18	<b>4,5</b>
<b>C ESTADO DE CONSERVACIÓN E INTEGRACIÓN SITIO / ENTORNO</b>	Estimación de la integridad de los atributos patrimoniales físico-ambientales y socioculturales, en particular de las condiciones del sitio y su entorno.	14	<b>10</b>
<b>D HIGIENE Y SEGURIDAD TURÍSTICA</b>	Hace referencia a la disponibilidad de dispositivos para recolección de basura, procedencia del agua, presencia de actos vandálicos, limpieza e iluminación del atractivo.	14	<b>6</b>
<b>E POLÍTICAS Y REGULACIONES</b>	Consideración del atractivo dentro de la Planificación territorial turística cantonal y cumplimiento de regulaciones para las actividades que se realizan en el atractivo.	10	<b>0</b>
<b>F ACTIVIDADES QUE SE PRACTICAN EN EL ATRACTIVO</b>	Constatación de actividades que se practican en el atractivo, mismas que le dan valor agregado.	9	<b>3</b>
<b>G DIFUSIÓN DEL ATRACTIVO</b>	Publicaciones internacionales, nacionales, monografías o medios de difusión. Declaratorias y reconocimientos. Relevancia y divulgación.	7	<b>0</b>
<b>H REGISTRO DE VISITANTES Y AFLUENCIA</b>	Registro del tipo de visitantes, perfil de consumo, volumen intensidad de uso. Estimación de demanda potencial.	5	<b>0</b>
<b>I RECURSOS HUMANOS</b>	Hace referencia al nivel de instrucción académico del personal que labora en el atractivo.	5	<b>5</b>
<b>TOTAL</b>		<b>100</b>	<b>34,5</b>

**Anexo 42. Resumen de Resultados: Cascadas del Rodeo**

<b>RESULTADOS DE LA EVALUACIÓN TÉCNICA</b>			
<b>CRITERIOS DE</b>	<b>DESCRIPCIÓN</b>	<b>PONDERACIÓN</b>	<b>RESULTADO</b>
<b>A ACCESIBILIDAD y CONECTIVIDAD</b>	Contempla el ingreso, horario al atractivo y facilidades instaladas para personas con alguna discapacidad; además, se hace referencia a la existencia de vías de acceso al sitio, con énfasis en las cualidades que condicionan la relación distancia/tiempo, así también la conectividad tecnológica.	18	<b>11</b>
<b>B PLANTA TURÍSTICA / SERVICIOS</b>	Registra equipamientos y la disponibilidad de servicios en el atractivo.	18	<b>4,5</b>
<b>C ESTADO DE CONSERVACIÓN E INTEGRACIÓN SITIO / ENTORNO</b>	Estimación de la integridad de los atributos patrimoniales físico-ambientales y socioculturales, en particular de las condiciones del sitio y su entorno.	14	<b>14</b>
<b>D HIGIENE Y SEGURIDAD TURÍSTICA</b>	Hace referencia a la disponibilidad de dispositivos para recolección de basura, procedencia del agua, presencia de actos vandálicos, limpieza e iluminación del atractivo.	14	<b>6</b>
<b>E POLÍTICAS Y REGULACIONES</b>	Consideración del atractivo dentro de la Planificación territorial turística cantonal y cumplimiento de regulaciones para las actividades que se realizan en el atractivo.	10	<b>0</b>
<b>F ACTIVIDADES QUE SE PRACTICAN EN EL ATRACTIVO</b>	Constatación de actividades que se practican en el atractivo, mismas que le dan valor agregado.	9	<b>3</b>
<b>G DIFUSIÓN DEL ATRACTIVO</b>	Publicaciones internacionales, nacionales, monografías o medios de difusión. Declaratorias y reconocimientos. Relevancia y divulgación.	7	<b>0</b>
<b>H REGISTRO DE VISITANTES Y AFLUENCIA</b>	Registro del tipo de visitantes, perfil de consumo, volumen intensidad de uso. Estimación de demanda potencial.	5	<b>0</b>
<b>I RECURSOS HUMANOS</b>	Hace referencia al nivel de instrucción académico del personal que labora en el atractivo.	5	<b>5</b>
<b>TOTAL</b>		<b>100</b>	<b>43,5</b>

**Anexo 43. Resumen de Resultados: Estoraques de Chacahuizho**

<b>RESULTADOS DE LA EVALUACIÓN TÉCNICA</b>			
<b>CRITERIOS DE</b>	<b>DESCRIPCIÓN</b>	<b>PONDERACIÓN</b>	<b>RESULTADO</b>
<b>A ACCESIBILIDAD y CONECTIVIDAD</b>	Contempla el ingreso, horario al atractivo y facilidades instaladas para personas con alguna discapacidad; además, se hace referencia a la existencia de vías de acceso al sitio, con énfasis en las cualidades que condicionan la relación distancia/tiempo, así también la conectividad tecnológica.	18	<b>6</b>
<b>B PLANTA TURÍSTICA / SERVICIOS</b>	Registra equipamientos y la disponibilidad de servicios en el atractivo.	18	<b>4,5</b>
<b>C ESTADO DE CONSERVACIÓN E INTEGRACIÓN SITIO / ENTORNO</b>	Estimación de la integridad de los atributos patrimoniales físico-ambientales y socioculturales, en particular de las condiciones del sitio y su entorno.	14	<b>6</b>
<b>D HIGIENE Y SEGURIDAD TURÍSTICA</b>	Hace referencia a la disponibilidad de dispositivos para recolección de basura, procedencia del agua, presencia de actos vandálicos, limpieza e iluminación del atractivo.	14	<b>6</b>
<b>E POLÍTICAS Y REGULACIONES</b>	Consideración del atractivo dentro de la Planificación territorial turística cantonal y cumplimiento de regulaciones para las actividades que se realizan en el atractivo.	10	<b>0</b>
<b>F ACTIVIDADES QUE SE PRACTICAN EN EL ATRACTIVO</b>	Constatación de actividades que se practican en el atractivo, mismas que le dan valor agregado.	9	<b>3</b>
<b>G DIFUSIÓN DEL ATRACTIVO</b>	Publicaciones internacionales, nacionales, monografías o medios de difusión. Declaratorias y reconocimientos. Relevancia y divulgación.	7	<b>0</b>
<b>H REGISTRO DE VISITANTES Y AFLUENCIA</b>	Registro del tipo de visitantes, perfil de consumo, volumen intensidad de uso. Estimación de demanda potencial.	5	<b>0</b>
<b>I RECURSOS HUMANOS</b>	Hace referencia al nivel de instrucción académico del personal que labora en el atractivo.	5	<b>5</b>
<b>TOTAL</b>		<b>100</b>	<b>30,5</b>



**Anexo 44. Resumen de Resultados: Cerro Cortado Zhuñin**

<b>RESULTADOS DE LA EVALUACIÓN TÉCNICA</b>			
<b>CRITERIOS DE</b>	<b>DESCRIPCIÓN</b>	<b>PONDERACIÓN</b>	<b>RESULTADO</b>
<b>A ACCESIBILIDAD y CONECTIVIDAD</b>	Contempla el ingreso, horario al atractivo y facilidades instaladas para personas con alguna discapacidad; además, se hace referencia a la existencia de vías de acceso al sitio, con énfasis en las cualidades que condicionan la relación distancia/tiempo, así también la conectividad tecnológica.	18	<b>6</b>
<b>B PLANTA TURÍSTICA / SERVICIOS</b>	Registra equipamientos y la disponibilidad de servicios en el atractivo.	18	<b>4,5</b>
<b>C ESTADO DE CONSERVACIÓN E INTEGRACIÓN SITIO / ENTORNO</b>	Estimación de la integridad de los atributos patrimoniales físico-ambientales y socioculturales, en particular de las condiciones del sitio y su entorno.	14	<b>6</b>
<b>D HIGIENE Y SEGURIDAD TURÍSTICA</b>	Hace referencia a la disponibilidad de dispositivos para recolección de basura, procedencia del agua, presencia de actos vandálicos, limpieza e iluminación del atractivo.	14	<b>6</b>
<b>E POLÍTICAS Y REGULACIONES</b>	Consideración del atractivo dentro de la Planificación territorial turística cantonal y cumplimiento de regulaciones para las actividades que se realizan en el atractivo.	10	<b>0</b>
<b>F ACTIVIDADES QUE SE PRACTICAN EN EL ATRACTIVO</b>	Constatación de actividades que se practican en el atractivo, mismas que le dan valor agregado.	9	<b>3</b>
<b>G DIFUSIÓN DEL ATRACTIVO</b>	Publicaciones internacionales, nacionales, monografías o medios de difusión. Declaratorias y reconocimientos. Relevancia y divulgación.	7	<b>0</b>
<b>H REGISTRO DE VISITANTES Y AFLUENCIA</b>	Registro del tipo de visitantes, perfil de consumo, volumen intensidad de uso. Estimación de demanda potencial.	5	<b>0</b>
<b>I RECURSOS HUMANOS</b>	Hace referencia al nivel de instrucción académico del personal que labora en el atractivo.	5	<b>5</b>
<b>TOTAL</b>		<b>100</b>	<b>30,5</b>

**Anexo 45. Resumen de Resultados: Iglesia de Susudel**

<b>RESULTADOS DE LA EVALUACIÓN TÉCNICA</b>			
<b>CRITERIOS DE</b>	<b>DESCRIPCIÓN</b>	<b>PONDERACIÓN</b>	<b>RESULTADO</b>
<b>A ACCESIBILIDAD y CONECTIVIDAD</b>	Contempla el ingreso, horario al atractivo y facilidades instaladas para personas con alguna discapacidad; además, se hace referencia a la existencia de vías de acceso al sitio, con énfasis en las cualidades que condicionan la relación distancia/tiempo, así también la conectividad tecnológica.	18	<b>11</b>
<b>B PLANTA TURÍSTICA / SERVICIOS</b>	Registra equipamientos y la disponibilidad de servicios en el atractivo.	18	<b>4,5</b>
<b>C ESTADO DE CONSERVACIÓN E INTEGRACIÓN SITIO / ENTORNO</b>	Estimación de la integridad de los atributos patrimoniales físico-ambientales y socioculturales, en particular de las condiciones del sitio y su entorno.	14	<b>14</b>
<b>D HIGIENE Y SEGURIDAD TURÍSTICA</b>	Hace referencia a la disponibilidad de dispositivos para recolección de basura, procedencia del agua, presencia de actos vandálicos, limpieza e iluminación del atractivo.	14	<b>8,5</b>
<b>E POLÍTICAS Y REGULACIONES</b>	Consideración del atractivo dentro de la Planificación territorial turística cantonal y cumplimiento de regulaciones para las actividades que se realizan en el atractivo.	10	<b>0</b>
<b>F ACTIVIDADES QUE SE PRACTICAN EN EL ATRACTIVO</b>	Constatación de actividades que se practican en el atractivo, mismas que le dan valor agregado.	9	<b>0</b>
<b>G DIFUSIÓN DEL ATRACTIVO</b>	Publicaciones internacionales, nacionales, monografías o medios de difusión. Declaratorias y reconocimientos. Relevancia y divulgación.	7	<b>0</b>
<b>H REGISTRO DE VISITANTES Y AFLUENCIA</b>	Registro del tipo de visitantes, perfil de consumo, volumen intensidad de uso. Estimación de demanda potencial.	5	<b>0</b>
<b>I RECURSOS HUMANOS</b>	Hace referencia al nivel de instrucción académico del personal que labora en el atractivo.	5	<b>0</b>
<b>TOTAL</b>		<b>100</b>	<b>38</b>

**Anexo 46. Resumen de Resultados: Ingapirca**

<b>RESULTADOS DE LA EVALUACIÓN TÉCNICA</b>			
<b>CRITERIOS DE</b>	<b>DESCRIPCIÓN</b>	<b>PONDERACIÓN</b>	<b>RESULTADO</b>
<b>A ACCESIBILIDAD y CONECTIVIDAD</b>	Contempla el ingreso, horario al atractivo y facilidades instaladas para personas con alguna discapacidad; además, se hace referencia a la existencia de vías de acceso al sitio, con énfasis en las cualidades que condicionan la relación distancia/tiempo, así también la conectividad tecnológica.	18	<b>6</b>
<b>B PLANTA TURÍSTICA / SERVICIOS</b>	Registra equipamientos y la disponibilidad de servicios en el atractivo.	18	<b>4,5</b>
<b>C ESTADO DE CONSERVACIÓN E INTEGRACIÓN SITIO / ENTORNO</b>	Estimación de la integridad de los atributos patrimoniales físico-ambientales y socioculturales, en particular de las condiciones del sitio y su entorno.	14	<b>4</b>
<b>D HIGIENE Y SEGURIDAD TURÍSTICA</b>	Hace referencia a la disponibilidad de dispositivos para recolección de basura, procedencia del agua, presencia de actos vandálicos, limpieza e iluminación del atractivo.	14	<b>6</b>
<b>E POLÍTICAS Y REGULACIONES</b>	Consideración del atractivo dentro de la Planificación territorial turística cantonal y cumplimiento de regulaciones para las actividades que se realizan en el atractivo.	10	<b>0</b>
<b>F ACTIVIDADES QUE SE PRACTICAN EN EL ATRACTIVO</b>	Constatación de actividades que se practican en el atractivo, mismas que le dan valor agregado.	9	<b>0</b>
<b>G DIFUSIÓN DEL ATRACTIVO</b>	Publicaciones internacionales, nacionales, monografías o medios de difusión. Declaratorias y reconocimientos. Relevancia y divulgación.	7	<b>0</b>
<b>H REGISTRO DE VISITANTES Y AFLUENCIA</b>	Registro del tipo de visitantes, perfil de consumo, volumen intensidad de uso. Estimación de demanda potencial.	5	<b>0</b>
<b>I RECURSOS HUMANOS</b>	Hace referencia al nivel de instrucción académico del personal que labora en el atractivo.	5	<b>5</b>
<b>TOTAL</b>		<b>100</b>	<b>25,5</b>

**Anexo 47. Resumen de Resultados: Shuracpamba**

<b>RESULTADOS DE LA EVALUACIÓN TÉCNICA</b>			
<b>CRITERIOS DE</b>	<b>DESCRIPCIÓN</b>	<b>PONDERACIÓN</b>	<b>RESULTADO</b>
<b>A ACCESIBILIDAD y CONECTIVIDAD</b>	Contempla el ingreso, horario al atractivo y facilidades instaladas para personas con alguna discapacidad; además, se hace referencia a la existencia de vías de acceso al sitio, con énfasis en las cualidades que condicionan la relación distancia/tiempo, así también la conectividad tecnológica.	18	<b>7</b>
<b>B PLANTA TURÍSTICA / SERVICIOS</b>	Registra equipamientos y la disponibilidad de servicios en el atractivo.	18	<b>4,5</b>
<b>C ESTADO DE CONSERVACIÓN E INTEGRACIÓN SITIO / ENTORNO</b>	Estimación de la integridad de los atributos patrimoniales físico-ambientales y socioculturales, en particular de las condiciones del sitio y su entorno.	14	<b>6</b>
<b>D HIGIENE Y SEGURIDAD TURÍSTICA</b>	Hace referencia a la disponibilidad de dispositivos para recolección de basura, procedencia del agua, presencia de actos vandálicos, limpieza e iluminación del atractivo.	14	<b>8,5</b>
<b>E POLÍTICAS Y REGULACIONES</b>	Consideración del atractivo dentro de la Planificación territorial turística cantonal y cumplimiento de regulaciones para las actividades que se realizan en el atractivo.	10	<b>0</b>
<b>F ACTIVIDADES QUE SE PRACTICAN EN EL ATRACTIVO</b>	Constatación de actividades que se practican en el atractivo, mismas que le dan valor agregado.	9	<b>9</b>
<b>G DIFUSIÓN DEL ATRACTIVO</b>	Publicaciones internacionales, nacionales, monografías o medios de difusión. Declaratorias y reconocimientos. Relevancia y divulgación.	7	<b>0</b>
<b>H REGISTRO DE VISITANTES Y AFLUENCIA</b>	Registro del tipo de visitantes, perfil de consumo, volumen intensidad de uso. Estimación de demanda potencial.	5	<b>0</b>
<b>I RECURSOS HUMANOS</b>	Hace referencia al nivel de instrucción académico del personal que labora en el atractivo.	5	<b>0</b>
<b>TOTAL</b>		<b>100</b>	<b>35</b>

**Anexo 48. Resumen de Resultados: Fiesta del Pinzhi**

<b>RESULTADOS DE LA EVALUACIÓN TÉCNICA</b>			
<b>CRITERIOS DE</b>	<b>DESCRIPCIÓN</b>	<b>PONDERACIÓN</b>	<b>RESULTADO</b>
<b>A ACCESIBILIDAD y CONECTIVIDAD</b>	Contempla el ingreso, horario al atractivo y facilidades instaladas para personas con alguna discapacidad; además, se hace referencia a la existencia de vías de acceso al sitio, con énfasis en las cualidades que condicionan la relación distancia/tiempo, así también la conectividad tecnológica.	18	<b>9</b>
<b>B PLANTA TURÍSTICA / SERVICIOS</b>	Registra equipamientos y la disponibilidad de servicios en el atractivo.	18	<b>4,5</b>
<b>C ESTADO DE CONSERVACIÓN E INTEGRACIÓN SITIO / ENTORNO</b>	Estimación de la integridad de los atributos patrimoniales físico-ambientales y socioculturales, en particular de las condiciones del sitio y su entorno.	14	<b>12</b>
<b>D HIGIENE Y SEGURIDAD TURÍSTICA</b>	Hace referencia a la disponibilidad de dispositivos para recolección de basura, procedencia del agua, presencia de actos vandálicos, limpieza e iluminación del atractivo.	14	<b>7,5</b>
<b>E POLÍTICAS Y REGULACIONES</b>	Consideración del atractivo dentro de la Planificación territorial turística cantonal y cumplimiento de regulaciones para las actividades que se realizan en el atractivo.	10	<b>0</b>
<b>F ACTIVIDADES QUE SE PRACTICAN EN EL ATRACTIVO</b>	Constatación de actividades que se practican en el atractivo, mismas que le dan valor agregado.	9	<b>0</b>
<b>G DIFUSIÓN DEL ATRACTIVO</b>	Publicaciones internacionales, nacionales, monografías o medios de difusión. Declaratorias y reconocimientos. Relevancia y divulgación.	7	<b>0</b>
<b>H REGISTRO DE VISITANTES Y AFLUENCIA</b>	Registro del tipo de visitantes, perfil de consumo, volumen intensidad de uso. Estimación de demanda potencial.	5	<b>0</b>
<b>I RECURSOS HUMANOS</b>	Hace referencia al nivel de instrucción académico del personal que labora en el atractivo.	5	<b>0</b>
<b>TOTAL</b>		<b>100</b>	<b>33</b>

**Anexo 49. Resumen de Resultados: Loma del Calvario**

<b>RESULTADOS DE LA EVALUACIÓN TÉCNICA</b>			
<b>CRITERIOS DE</b>	<b>DESCRIPCIÓN</b>	<b>PONDERACIÓN</b>	<b>RESULTADO</b>
<b>A ACCESIBILIDAD y CONECTIVIDAD</b>	Contempla el ingreso, horario al atractivo y facilidades instaladas para personas con alguna discapacidad; además, se hace referencia a la existencia de vías de acceso al sitio, con énfasis en las cualidades que condicionan la relación distancia/tiempo, así también la conectividad tecnológica.	18	<b>7,5</b>
<b>B PLANTA TURÍSTICA / SERVICIOS</b>	Registra equipamientos y la disponibilidad de servicios en el atractivo.	18	<b>4,5</b>
<b>C ESTADO DE CONSERVACIÓN E INTEGRACIÓN SITIO / ENTORNO</b>	Estimación de la integridad de los atributos patrimoniales físico-ambientales y socioculturales, en particular de las condiciones del sitio y su entorno.	14	<b>6</b>
<b>D HIGIENE Y SEGURIDAD TURÍSTICA</b>	Hace referencia a la disponibilidad de dispositivos para recolección de basura, procedencia del agua, presencia de actos vandálicos, limpieza e iluminación del atractivo.	14	<b>6</b>
<b>E POLÍTICAS Y REGULACIONES</b>	Consideración del atractivo dentro de la Planificación territorial turística cantonal y cumplimiento de regulaciones para las actividades que se realizan en el atractivo.	10	<b>0</b>
<b>F ACTIVIDADES QUE SE PRACTICAN EN EL ATRACTIVO</b>	Constatación de actividades que se practican en el atractivo, mismas que le dan valor agregado.	9	<b>3</b>
<b>G DIFUSIÓN DEL ATRACTIVO</b>	Publicaciones internacionales, nacionales, monografías o medios de difusión. Declaratorias y reconocimientos. Relevancia y divulgación.	7	<b>0</b>
<b>H REGISTRO DE VISITANTES Y AFLUENCIA</b>	Registro del tipo de visitantes, perfil de consumo, volumen intensidad de uso. Estimación de demanda potencial.	5	<b>0</b>
<b>I RECURSOS HUMANOS</b>	Hace referencia al nivel de instrucción académico del personal que labora en el atractivo.	5	<b>0</b>
<b>TOTAL</b>		<b>100</b>	<b>27</b>

**Anexo 50. Resumen de Resultados: Tinas de Pullicanga**

<b>RESULTADOS DE LA EVALUACIÓN TÉCNICA</b>			
<b>CRITERIOS DE</b>	<b>DESCRIPCIÓN</b>	<b>PONDERACIÓN</b>	<b>RESULTADO</b>
<b>A ACCESIBILIDAD y CONECTIVIDAD</b>	Contempla el ingreso, horario al atractivo y facilidades instaladas para personas con alguna discapacidad; además, se hace referencia a la existencia de vías de acceso al sitio, con énfasis en las cualidades que condicionan la relación distancia/tiempo, así también la conectividad tecnológica.	18	<b>8,5</b>
<b>B PLANTA TURÍSTICA / SERVICIOS</b>	Registra equipamientos y la disponibilidad de servicios en el atractivo.	18	<b>4,5</b>
<b>C ESTADO DE CONSERVACIÓN E INTEGRACIÓN SITIO / ENTORNO</b>	Estimación de la integridad de los atributos patrimoniales físico-ambientales y socioculturales, en particular de las condiciones del sitio y su entorno.	14	<b>4</b>
<b>D HIGIENE Y SEGURIDAD TURÍSTICA</b>	Hace referencia a la disponibilidad de dispositivos para recolección de basura, procedencia del agua, presencia de actos vandálicos, limpieza e iluminación del atractivo.	14	<b>6</b>
<b>E POLÍTICAS Y REGULACIONES</b>	Consideración del atractivo dentro de la Planificación territorial turística cantonal y cumplimiento de regulaciones para las actividades que se realizan en el atractivo.	10	<b>0</b>
<b>F ACTIVIDADES QUE SE PRACTICAN EN EL ATRACTIVO</b>	Constatación de actividades que se practican en el atractivo, mismas que le dan valor agregado.	9	<b>0</b>
<b>G DIFUSIÓN DEL ATRACTIVO</b>	Publicaciones internacionales, nacionales, monografías o medios de difusión. Declaratorias y reconocimientos. Relevancia y divulgación.	7	<b>0</b>
<b>H REGISTRO DE VISITANTES Y AFLUENCIA</b>	Registro del tipo de visitantes, perfil de consumo, volumen intensidad de uso. Estimación de demanda potencial.	5	<b>0</b>
<b>I RECURSOS HUMANOS</b>	Hace referencia al nivel de instrucción académico del personal que labora en el atractivo.	5	<b>0</b>
<b>TOTAL</b>		<b>100</b>	<b>23</b>

**Anexo 51. Resumen de Resultados: Mirador del Cóndor**

<b>RESULTADOS DE LA EVALUACIÓN TÉCNICA</b>			
<b>CRITERIOS DE</b>	<b>DESCRIPCIÓN</b>	<b>PONDERACIÓN</b>	<b>RESULTADO</b>
<b>A ACCESIBILIDAD y CONECTIVIDAD</b>	Contempla el ingreso, horario al atractivo y facilidades instaladas para personas con alguna discapacidad; además, se hace referencia a la existencia de vías de acceso al sitio, con énfasis en las cualidades que condicionan la relación distancia/tiempo, así también la conectividad tecnológica.	18	<b>8</b>
<b>B PLANTA TURÍSTICA / SERVICIOS</b>	Registra equipamientos y la disponibilidad de servicios en el atractivo.	18	<b>4,5</b>
<b>C ESTADO DE CONSERVACIÓN E INTEGRACIÓN SITIO / ENTORNO</b>	Estimación de la integridad de los atributos patrimoniales físico-ambientales y socioculturales, en particular de las condiciones del sitio y su entorno.	14	<b>10</b>
<b>D HIGIENE Y SEGURIDAD TURÍSTICA</b>	Hace referencia a la disponibilidad de dispositivos para recolección de basura, procedencia del agua, presencia de actos vandálicos, limpieza e iluminación del atractivo.	14	<b>7</b>
<b>E POLÍTICAS Y REGULACIONES</b>	Consideración del atractivo dentro de la Planificación territorial turística cantonal y cumplimiento de regulaciones para las actividades que se realizan en el atractivo.	10	<b>0</b>
<b>F ACTIVIDADES QUE SE PRACTICAN EN EL ATRACTIVO</b>	Constatación de actividades que se practican en el atractivo, mismas que le dan valor agregado.	9	<b>3</b>
<b>G DIFUSIÓN DEL ATRACTIVO</b>	Publicaciones internacionales, nacionales, monografías o medios de difusión. Declaratorias y reconocimientos. Relevancia y divulgación.	7	<b>0</b>
<b>H REGISTRO DE VISITANTES Y AFLUENCIA</b>	Registro del tipo de visitantes, perfil de consumo, volumen intensidad de uso. Estimación de demanda potencial.	5	<b>0</b>
<b>I RECURSOS HUMANOS</b>	Hace referencia al nivel de instrucción académico del personal que labora en el atractivo.	5	<b>0</b>
<b>TOTAL</b>		<b>100</b>	<b>32,5</b>



## Anexo 52. Ficha de accesibilidad: Iglesia de Oña

4.- CARACTERÍSTICAS DEL ATRACTIVO (infraestructura)			
ACCESIBILIDAD:			
General	SI	NO	OBSERVACIONES
Estacionamiento	x		
Estacionamiento vehicular para personas con discapacidad		x	
Rampas externas a desnivel		x	
Gradas externas (Ingresos)	x		
Vías de circulación peatonal	x		
Señalética Informativa	x		
Señalética Direccional		x	
Señalética Preventiva		x	
Puertas automáticas		x	
Ascensor		x	
Recepción		x	
Puntos de concentración turística (Salones, auditorios, miradores, muelles, malecones, centros de interpretación, granjas, etc.)		x	
Cuartos de baño y aseo (Comunal o Social)		x	
Baño - Accesorio indicador libre/ocupado		x	
Discapacidad Física	SI	NO	OBSERVACIONES
Rampas externas de existir desnivel entre acera y acceso		x	
Pasamanos		x	
Recepción adaptada para personas con discapacidad (silla de ruedas, talla baja)		x	
Cuartos de baño adaptados (Comunal o Social)		x	
Baño - Espacio de maniobra (circunferencia libre de 1,50m)		x	
Baño - Barras de apoyo		x	
Baño - Sistema de Asistencia (botón o cordón de halar)		x	
Baño - Espejo (ubicado a 50 mm desde el borde superior del lavabo)		x	
Baño - Grifería de pulsación, palanca o sensor		x	
Baño - Lavabo sin pedestal		x	
Accesorios de limpieza y aseo (Ejm. Dispensadores de gel, papel higiénico, jabón de manos, etc.) a 800 a 1100mm desde el piso.		x	
Puntos accesibles de concentración turística (que tengan rampas, pasamanos, señalética, etc. )		x	
Salvaescaleras		x	
Vías de circulación peatonal accesibles (Senderos, veredas, pasillos)		x	



<b>Discapacidad Visual</b>		<b>SI</b>	<b>NO</b>	<b>OBSERVACIONES</b>
Recepción adaptada para personas con discapacidad (Registros en braille, sistema JAWS, formatos accesibles, otras herramientas de apoyo al cliente.)			X	
Sensores de voz/ bucle magnético			X	
Rotulación para personas ciegas (Ejm: Braille, alto relieve, plano háptica)			X	
Pasamanos			X	
Cuartos de baño adaptados (Comunal o Social)			X	
Baño - espacio de maniobra (circunferencia libre 1,50m)			X	
Baño - Grifería de pulsación, palanca o sensor			X	
Bandas podotáctiles o contraste en piso			X	
Baño - Sistema de Asistencia (botón o cordón de halar)			X	
Puntos accesibles de concentración turística ( Información autodescriptiva, braille, "audio").			X	
Maquetas táctiles (3D)			X	
Vías de circulación peatonal accesibles (Senderos, veredas, pasillos) con bandas podotáctiles.			X	
<b>Discapacidad Auditiva</b>		<b>SI</b>	<b>NO</b>	<b>OBSERVACIONES</b>
Recepción adaptada para personas con discapacidad (Registros ilustrados, intérprete de lengua de señas, personal capacitado, pantallas led, subtítulo formato accesible, otras herramientas de apoyo al cliente.)			X	
Sensores y alarmas visuales (Luces intermitentes)			X	
Rotulación para personas sordas (Visual, ilustrada)			X	
Cuartos de baño adaptados (Comunal o Social)			X	
Baño - Sistema de Asistencia (botón o cordón de halar)			X	
Puntos accesibles de concentración turística (Información gráfica /fotografías, pósters, videos).			X	
Vías de circulación peatonal accesibles (Senderos, veredas, pasillos). Rotulación , Ilustraciones.			X	
<b>Discapacidad Intelectual o Psicosocial</b>		<b>SI</b>	<b>NO</b>	<b>OBSERVACIONES</b>
Recepción adaptada para personas con discapacidad (Personal capacitado)			X	
Accesibilidad cognitiva (señalética clara, gráfica y bien distribuida)			X	
Baño - Sistema de Asistencia (botón o cordón de halar)			X	
Puntos accesibles de concentración turística (Información gráfica, fotografías, pósters, videos, guías capacitados en discapacidades)			X	
Firma y/o Sello del encuestado		Hora de Inicio:	10h00	
		Hora de Salida:	11h00	
Ing. Verónica Cabrera		FIRMA		

### Anexo 53. Ficha de accesibilidad: Bella de Paris

4.- CARACTERÍSTICAS DEL ATRACTIVO (infraestructura)			
ACCESIBILIDAD:			
General	SI	NO	OBSERVACIONES
Estacionamiento		X	
Estacionamiento vehicular para personas con discapacidad		X	
Rampas externas a desnivel		X	
Gradas externas (Ingresos)	X		
Vías de circulación peatonal	X		
Señalética Informativa	X		
Señalética Direccional	X		
Señalética Preventiva		X	
Puertas automáticas		X	
Ascensor		X	
Recepción		X	
Puntos de concentración turística (Salones, auditorios, miradores, muelles, malecones, centros de interpretación, granjas, etc.)		X	
Cuartos de baño y aseo (Comunal o Social)	X		
Baño - Accesorio indicador libre/ocupado		X	
Discapacidad Física	SI	NO	OBSERVACIONES
Rampas externas de existir desnivel entre acera y acceso		X	
Pasamanos		X	
Recepción adaptada para personas con discapacidad (silla de ruedas, talla baja)		X	
Cuartos de baño adaptados (Comunal o Social)		X	
Baño - Espacio de maniobra (circunferencia libre de 1,50m)		X	
Baño - Barras de apoyo		X	
Baño - Sistema de Asistencia (botón o cordón de halar)		X	
Baño - Espejo (ubicado a 50 mm desde el borde superior del lavabo)		X	
Baño - Grifería de pulsación, palanca o sensor		X	
Baño - Lavabo sin pedestal		X	
Accesorios de limpieza y aseo (Ejm. Dispensadores de gel, papel higiénico, jabón de manos, etc.) a 800 a 1100mm desde el piso.		X	
Puntos accesibles de concentración turística (que tengan rampas, pasamanos, señalética, etc. )		X	
Salvaescaleras		X	
Vías de circulación peatonal accesibles (Senderos, veredas, pasillos)		X	



<b>Discapacidad Visual</b>		<b>SI</b>	<b>NO</b>	<b>OBSERVACIONES</b>
Recepción adaptada para personas con discapacidad (Registros en braille, sistema JAWS, formatos accesibles, otras herramientas de apoyo al cliente.)			X	
Sensores de voz/ bucle magnético			X	
Rotulación para personas ciegas (Ejm: Braille, alto relieve, plano háptica)			X	
Pasamanos			X	
Cuartos de baño adaptados (Comunal o Social)			X	
Baño - espacio de maniobra (circunferencia libre 1,50m)			X	
Baño - Grifería de pulsación, palanca o sensor			X	
Bandas podotáctiles o contraste en piso			X	
Baño - Sistema de Asistencia (botón o cordón de halar)			X	
Puntos accesibles de concentración turística ( Información autodescriptiva, braille, "audio").			X	
Maquetas táctiles (3D)			X	
Vías de circulación peatonal accesibles (Senderos, veredas, pasillos) con bandas podotáctiles.			X	
<b>Discapacidad Auditiva</b>		<b>SI</b>	<b>NO</b>	<b>OBSERVACIONES</b>
Recepción adaptada para personas con discapacidad (Registros ilustrados, intérprete de lengua de señas, personal capacitado, pantallas led, subtítulo formato accesible, otras herramientas de apoyo al cliente.)			X	
Sensores y alarmas visuales (Luces intermitentes)			X	
Rotulación para personas sordas (Visual, ilustrada)			X	
Cuartos de baño adaptados (Comunal o Social)			X	
Baño - Sistema de Asistencia (botón o cordón de halar)			X	
Puntos accesibles de concentración turística (Información gráfica /fotografías, pósters, videos).			X	
Vías de circulación peatonal accesibles (Senderos, veredas, pasillos). Rotulación , Ilustraciones.			X	
<b>Discapacidad Intelectual o Psicosocial</b>		<b>SI</b>	<b>NO</b>	<b>OBSERVACIONES</b>
Recepción adaptada para personas con discapacidad (Personal capacitado)			X	
Accesibilidad cognitiva (señalética clara, gráfica y bien distribuida)			X	
Baño - Sistema de Asistencia (botón o cordón de halar)			X	
Puntos accesibles de concentración turística (Información gráfica, fotografías, pósters, videos, guías capacitados en discapacidades)			X	
<b>Firma y/o Sello del encuestado</b>		<b>Hora de Inicio:</b>	10h00	
		<b>Hora de Salida:</b>	11h00	
<b>Ing. Verónica Cabrera</b>		<b>FIRMA</b>		



## Anexo 54. Ficha de accesibilidad: Sitio Arqueológico de Cubilán

			
4.- CARACTERÍSTICAS DEL ATRACTIVO (infraestructura)			
ACCESIBILIDAD:			
General	SI	NO	OBSERVACIONES
Estacionamiento		X	
Estacionamiento vehicular para personas con discapacidad		X	
Rampas externas a desnivel		X	
Gradas externas (Ingresos)		X	
Vías de circulación peatonal		x	
Señalética Informativa		X	
Señalética Direccional		X	
Señalética Preventiva		X	
Puertas automáticas		X	
Ascensor		X	
Recepción		X	
Puntos de concentración turística (Salones, auditorios, miradores, muelles, malecones, centros de interpretación, granjas, etc.)		X	
Cuartos de baño y aseo (Comunal o Social)		X	
Baño - Accesorio indicador libre/ocupado		X	
Discapacidad Física	SI	NO	OBSERVACIONES
Rampas externas de existir desnivel entre acera y acceso		X	
Pasamanos		X	
Recepción adaptada para personas con discapacidad (silla de ruedas, talla baja)		X	
Cuartos de baño adaptados (Comunal o Social)		X	
Baño - Espacio de maniobra (circunferencia libre de 1,50m)		X	
Baño - Barras de apoyo		X	
Baño - Sistema de Asistencia (botón o cordón de halar)		X	
Baño - Espejo (ubicado a 50 mm desde el borde superior del lavabo)		X	
Baño - Grifería de pulsación, palanca o sensor		X	
Baño - Lavabo sin pedestal		X	
Accesorios de limpieza y aseo (Ejm. Dispensadores de gel, papel higiénico, jabón de manos, etc.) a 800 a 1100mm desde el piso.		X	
Puntos accesibles de concentración turística (que tengan rampas, pasamanos, señalética, etc.)		X	
Salvaescaleras		X	
Vías de circulación peatonal accesibles (Senderos, veredas, pasillos)		X	





<b>Discapacidad Visual</b>		<b>SI</b>	<b>NO</b>	<b>OBSERVACIONES</b>
Recepción adaptada para personas con discapacidad (Registros en braille, sistema JAWS, formatos accesibles, otras herramientas de apoyo al cliente.)			X	
Sensores de voz/ bucle magnético			X	
Rotulación para personas ciegas (Ejm: Braille, alto relieve, plano háptica)			X	
Pasamanos			X	
Cuartos de baño adaptados (Comunal o Social)			X	
Baño - espacio de maniobra (circunferencia libre 1,50m)			X	
Baño - Grifería de pulsación, palanca o sensor			X	
Bandas podotáctiles o contraste en piso			X	
Baño - Sistema de Asistencia (botón o cordón de halar)			X	
Puntos accesibles de concentración turística ( Información autodescriptiva, braille, "audio").			X	
Maquetas táctiles (3D)			X	
Vías de circulación peatonal accesibles (Senderos, veredas, pasillos) con bandas podotáctiles.			X	
<b>Discapacidad Auditiva</b>		<b>SI</b>	<b>NO</b>	<b>OBSERVACIONES</b>
Recepción adaptada para personas con discapacidad (Registros ilustrados, intérprete de lengua de señas, personal capacitado, pantallas led, subtítulo formato accesible, otras herramientas de apoyo al cliente.)			X	
Sensores y alarmas visuales (Luces intermitentes)			X	
Rotulación para personas sordas (Visual, ilustrada)			X	
Cuartos de baño adaptados (Comunal o Social)			X	
Baño - Sistema de Asistencia (botón o cordón de halar)			X	
Puntos accesibles de concentración turística (Información gráfica /fotografías, pósters, videos).			X	
Vías de circulación peatonal accesibles (Senderos, veredas, pasillos). Rotulación , Ilustraciones.			X	
<b>Discapacidad Intelectual o Psicosocial</b>		<b>SI</b>	<b>NO</b>	<b>OBSERVACIONES</b>
Recepción adaptada para personas con discapacidad (Personal capacitado)			X	
Accesibilidad cognitiva (señalética clara, gráfica y bien distribuida)			X	
Baño - Sistema de Asistencia (botón o cordón de halar)			X	
Puntos accesibles de concentración turística (Información gráfica, fotografías, pósters, videos, guías capacitados en discapacidades)			X	
Firma y/o Sello del encuestado		Hora de Inicio:	10h00	
		Hora de Salida:	11h00	
Ing. Verónica Cabrera		FIRMA		



## Anexo 55. Ficha de accesibilidad: Sitio Arqueológico de Pucará

			
4.- CARACTERÍSTICAS DEL ATRACTIVO (infraestructura)			
ACCESIBILIDAD:			
General	SI	NO	OBSERVACIONES
Estacionamiento		X	
Estacionamiento vehicular para personas con discapacidad		X	
Rampas externas a desnivel		X	
Gradas externas (Ingresos)		X	
Vías de circulación peatonal		X	
Señalética Informativa		X	
Señalética Direccional		X	
Señalética Preventiva		X	
Puertas automáticas		X	
Ascensor		X	
Recepción		X	
Puntos de concentración turística (Salones, auditorios, miradores, muelles, malecones, centros de interpretación, granjas, etc.)		X	
Cuartos de baño y aseo (Comunal o Social)		X	
Baño - Accesorio indicador libre/ocupado		X	
Discapacidad Física	SI	NO	OBSERVACIONES
Rampas externas de existir desnivel entre acera y acceso		X	
Pasamanos		X	
Recepción adaptada para personas con discapacidad (silla de ruedas, talla baja)		X	
Cuartos de baño adaptados (Comunal o Social)		X	
Baño - Espacio de maniobra (circunferencia libre de 1,50m)		X	
Baño - Barras de apoyo		X	
Baño - Sistema de Asistencia (botón o cordón de halar)		X	
Baño - Espejo (ubicado a 50 mm desde el borde superior del lavabo)		X	
Baño - Grifería de pulsación, palanca o sensor		X	
Baño - Lavabo sin pedestal		X	
Accesorios de limpieza y aseo (Ejm. Dispensadores de gel, papel higiénico, jabón de manos, etc.) a 800 a 1100mm desde el piso.		X	
Puntos accesibles de concentración turística (que tengan rampas, pasamanos, señalética, etc. )		X	
Salvaescaleras		X	
Vías de circulación peatonal accesibles (Senderos, veredas, pasillos)		X	





<b>Discapacidad Visual</b>		<b>SI</b>	<b>NO</b>	<b>OBSERVACIONES</b>
Recepción adaptada para personas con discapacidad (Registros en braille, sistema JAWS, formatos accesibles, otras herramientas de apoyo al cliente.)			X	
Sensores de voz/ bucle magnético			X	
Rotulación para personas ciegas (Ejm: Braille, alto relieve, plano háptica)			X	
Pasamanos			X	
Cuartos de baño adaptados (Comunal o Social)			X	
Baño - espacio de maniobra (circunferencia libre 1,50m)			X	
Baño - Grifería de pulsación, palanca o sensor			X	
Bandas podotáctiles o contraste en piso			X	
Baño - Sistema de Asistencia (botón o cordón de halar)			X	
Puntos accesibles de concentración turística ( Información autodescriptiva, braille, "audio").			X	
Maquetas táctiles (3D)			X	
Vías de circulación peatonal accesibles (Senderos, veredas, pasillos) con bandas podotáctiles.			X	
<b>Discapacidad Auditiva</b>		<b>SI</b>	<b>NO</b>	<b>OBSERVACIONES</b>
Recepción adaptada para personas con discapacidad (Registros ilustrados, intérprete de lengua de señas, personal capacitado, pantallas led, subtítulo formato accesible, otras herramientas de apoyo al cliente.)			X	
Sensores y alarmas visuales (Luces intermitentes)			X	
Rotulación para personas sordas (Visual, ilustrada)			X	
Cuartos de baño adaptados (Comunal o Social)			X	
Baño - Sistema de Asistencia (botón o cordón de halar)			X	
Puntos accesibles de concentración turística (Información gráfica /fotografías, pósters, videos).			X	
Vías de circulación peatonal accesibles (Senderos, veredas, pasillos). Rotulación , Ilustraciones.			X	
<b>Discapacidad Intelectual o Psicosocial</b>		<b>SI</b>	<b>NO</b>	<b>OBSERVACIONES</b>
Recepción adaptada para personas con discapacidad (Personal capacitado)			X	
Accesibilidad cognitiva (señalética clara, gráfica y bien distribuida)			X	
Baño - Sistema de Asistencia (botón o cordón de halar)			X	
Puntos accesibles de concentración turística (Información gráfica, fotografías, pósters, videos, guías capacitados en discapacidades)			X	
Firma y/o Sello del encuestado		Hora de Inicio:	10h00	
		Hora de Salida:	11h00	
Ing. Verónica Cabrera		FIRMA		



### Anexo 56. Ficha de accesibilidad: Tequila "Don Salvador"

4.- CARACTERÍSTICAS DEL ATRACTIVO (infraestructura)			
ACCESIBILIDAD:			
General	SI	NO	OBSERVACIONES
Estacionamiento		X	
Estacionamiento vehicular para personas con discapacidad		X	
Rampas externas a desnivel		X	
Gradas externas (Ingresos)		X	
Vías de circulación peatonal		X	
Señalética Informativa		X	
Señalética Direccional		X	
Señalética Preventiva		X	
Puertas automáticas		X	
Ascensor		X	
Recepción		X	
Puntos de concentración turística (Salones, auditorios, miradores, muelles, malecones, centros de interpretación, granjas, etc.)		X	
Cuartos de baño y aseo (Comunal o Social)		X	
Baño - Accesorio indicador libre/ocupado		X	
Discapacidad Física	SI	NO	OBSERVACIONES
Rampas externas de existir desnivel entre acera y acceso		X	
Pasamanos		X	
Recepción adaptada para personas con discapacidad (silla de ruedas, talla baja)		X	
Cuartos de baño adaptados (Comunal o Social)		X	
Baño - Espacio de maniobra (circunferencia libre de 1,50m)		X	
Baño - Barras de apoyo		X	
Baño - Sistema de Asistencia (botón o cordón de halar)		X	
Baño - Espejo (ubicado a 50 mm desde el borde superior del lavabo)		X	
Baño - Grifería de pulsación, palanca o sensor		X	
Baño - Lavabo sin pedestal		X	
Accesorios de limpieza y aseo (Ejm. Dispensadores de gel, papel higiénico, jabón de manos, etc.) a 800 a 1100mm desde el piso.		X	
Puntos accesibles de concentración turística (que tengan rampas, pasamanos, señalética, etc.)		X	
Salvaescaleras		X	
Vías de circulación peatonal accesibles (Senderos, veredas, pasillos)		X	





<b>Discapacidad Visual</b>		<b>SI</b>	<b>NO</b>	<b>OBSERVACIONES</b>
Recepción adaptada para personas con discapacidad (Registros en braille, sistema JAWS, formatos accesibles, otras herramientas de apoyo al cliente.)			X	
Sensores de voz/ bucle magnético			X	
Rotulación para personas ciegas (Ejm: Braille, alto relieve, plano háptica)			X	
Pasamanos			X	
Cuartos de baño adaptados (Comunal o Social)			X	
Baño - espacio de maniobra (circunferencia libre 1,50m)			X	
Baño - Grifería de pulsación, palanca o sensor			X	
Bandas podotáctiles o contraste en piso			X	
Baño - Sistema de Asistencia (botón o cordón de halar)			X	
Puntos accesibles de concentración turística ( Información autodescriptiva, braille, "audio").			X	
Maquetas táctiles (3D)			X	
Vías de circulación peatonal accesibles (Senderos, veredas, pasillos) con bandas podotáctiles.			X	
<b>Discapacidad Auditiva</b>		<b>SI</b>	<b>NO</b>	<b>OBSERVACIONES</b>
Recepción adaptada para personas con discapacidad (Registros ilustrados, intérprete de lengua de señas, personal capacitado, pantallas led, subtítulo formato accesible, otras herramientas de apoyo al cliente.)			X	
Sensores y alarmas visuales (Luces intermitentes)			X	
Rotulación para personas sordas (Visual, ilustrada)			X	
Cuartos de baño adaptados (Comunal o Social)			X	
Baño - Sistema de Asistencia (botón o cordón de halar)			X	
Puntos accesibles de concentración turística (Información gráfica /fotografías, pósters, videos).			X	
Vías de circulación peatonal accesibles (Senderos, veredas, pasillos). Rotulación , Ilustraciones.			X	
<b>Discapacidad Intelectual o Psicosocial</b>		<b>SI</b>	<b>NO</b>	<b>OBSERVACIONES</b>
Recepción adaptada para personas con discapacidad (Personal capacitado)			X	
Accesibilidad cognitiva (señalética clara, gráfica y bien distribuida)			X	
Baño - Sistema de Asistencia (botón o cordón de halar)			X	
Puntos accesibles de concentración turística (Información gráfica, fotografías, pósters, videos, guías capacitados en discapacidades)			X	
Firma y/o Sello del encuestado		Hora de Inicio:	10h00	
		Hora de Salida:	11h00	
Ing. Verónica Cabrera		FIRMA		

**Anexo 57. Ficha de accesibilidad: Goat Cheese**

4.- CARACTERÍSTICAS DEL ATRACTIVO (infraestructura)			
ACCESIBILIDAD:			
General	SI	NO	OBSERVACIONES
Estacionamiento	X		
Estacionamiento vehicular para personas con discapacidad		X	
Rampas externas a desnivel		X	
Gradas externas (Ingresos)	X		
Vías de circulación peatonal	X		
Señalética Informativa		X	
Señalética Direccional		X	
Señalética Preventiva		X	
Puertas automáticas		X	
Ascensor		X	
Recepción		X	
Puntos de concentración turística (Salones, auditorios, miradores, muelles, malecones, centros de interpretación, granjas, etc.)		X	
Cuartos de baño y aseo (Comunal o Social)		X	
Baño - Accesorio indicador libre/ocupado		X	
Discapacidad Física	SI	NO	OBSERVACIONES
Rampas externas de existir desnivel entre acera y acceso		X	
Pasamanos		X	
Recepción adaptada para personas con discapacidad (silla de ruedas, talla baja)		X	
Cuartos de baño adaptados (Comunal o Social)	X		
Baño - Espacio de maniobra (circunferencia libre de 1,50m)		X	
Baño - Barras de apoyo		X	
Baño - Sistema de Asistencia (botón o cordón de halar)		X	
Baño - Espejo (ubicado a 50 mm desde el borde superior del lavabo)		X	
Baño - Grifería de pulsación, palanca o sensor		X	
Baño - Lavabo sin pedestal		X	
Accesorios de limpieza y aseo (Ejm. Dispensadores de gel, papel higiénico, jabón de manos, etc.) a 800 a 1100mm desde el piso.		X	
Puntos accesibles de concentración turística (que tengan rampas, pasamanos, señalética, etc.)		X	
Salvaescaleras		X	
Vías de circulación peatonal accesibles (Senderos, veredas, pasillos)		X	



<b>Discapacidad Visual</b>		<b>SI</b>	<b>NO</b>	<b>OBSERVACIONES</b>
Recepción adaptada para personas con discapacidad (Registros en braille, sistema JAWS, formatos accesibles, otras herramientas de apoyo al cliente.)			X	
Sensores de voz/ bucle magnético			X	
Rotulación para personas ciegas (Ejm: Braille, alto relieve, plano háptica)			X	
Pasamanos			X	
Cuartos de baño adaptados (Comunal o Social)			X	
Baño - espacio de maniobra (circunferencia libre 1,50m)			X	
Baño - Grifería de pulsación, palanca o sensor			X	
Bandas podotáctiles o contraste en piso			X	
Baño - Sistema de Asistencia (botón o cordón de halar)			X	
Puntos accesibles de concentración turística ( Información autodescriptiva, braille, "audio").			X	
Maquetas táctiles (3D)			X	
Vías de circulación peatonal accesibles (Senderos, veredas, pasillos) con bandas podotáctiles.			X	
<b>Discapacidad Auditiva</b>		<b>SI</b>	<b>NO</b>	<b>OBSERVACIONES</b>
Recepción adaptada para personas con discapacidad (Registros ilustrados, intérprete de lengua de señas, personal capacitado, pantallas led, subtítulo formato accesible, otras herramientas de apoyo al cliente.)			X	
Sensores y alarmas visuales (Luces intermitentes)			X	
Rotulación para personas sordas (Visual, ilustrada)			X	
Cuartos de baño adaptados (Comunal o Social)			X	
Baño - Sistema de Asistencia (botón o cordón de halar)			X	
Puntos accesibles de concentración turística (Información gráfica /fotografías, pósters, videos).			X	
Vías de circulación peatonal accesibles (Senderos, veredas, pasillos). Rotulación , Ilustraciones.			X	
<b>Discapacidad Intelectual o Psicosocial</b>		<b>SI</b>	<b>NO</b>	<b>OBSERVACIONES</b>
Recepción adaptada para personas con discapacidad (Personal capacitado)			X	
Accesibilidad cognitiva (señalética clara, gráfica y bien distribuida)			X	
Baño - Sistema de Asistencia (botón o cordón de halar)			X	
Puntos accesibles de concentración turística (Información gráfica, fotografías, pósters, videos, guías capacitados en discapacidades)			X	
Firma y/o Sello del encuestado		Hora de Inicio:	10h00	
		Hora de Salida:	11h00	
Ing. Verónica Cabrera		FIRMA		

### Anexo 58. Ficha de accesibilidad: Fiesta de las Cruces

4.- CARACTERÍSTICAS DEL ATRACTIVO (infraestructura)			
ACCESIBILIDAD:			
General	SI	NO	OBSERVACIONES
Estacionamiento	x		
Estacionamiento vehicular para personas con discapacidad		x	
Rampas externas a desnivel		x	
Gradas externas (Ingresos)	x		
Vías de circulación peatonal	x		
Señalética Informativa	x		
Señalética Direccional		x	
Señalética Preventiva		x	
Puertas automáticas		x	
Ascensor		x	
Recepción		x	
Puntos de concentración turística (Salones, auditorios, miradores, muelles, malecones, centros de interpretación, granjas, etc.)		x	
Cuartos de baño y aseo (Comunal o Social)		x	
Baño - Accesorio indicador libre/ocupado		x	
Discapacidad Física	SI	NO	OBSERVACIONES
Rampas externas de existir desnivel entre acera y acceso		x	
Pasamanos		x	
Recepción adaptada para personas con discapacidad (silla de ruedas, talla baja)		x	
Cuartos de baño adaptados (Comunal o Social)		x	
Baño - Espacio de maniobra (circunferencia libre de 1,50m)		x	
Baño - Barras de apoyo		x	
Baño - Sistema de Asistencia (botón o cordón de halar)		x	
Baño - Espejo (ubicado a 50 mm desde el borde superior del lavabo)		x	
Baño - Grifería de pulsación, palanca o sensor		x	
Baño - Lavabo sin pedestal		x	
Accesorios de limpieza y aseo (Ejm. Dispensadores de gel, papel higiénico, jabón de manos, etc.) a 800 a 1100mm desde el piso.		x	
Puntos accesibles de concentración turística (que tengan rampas, pasamanos, señalética, etc.)		x	
Salvaescaleras		x	
Vías de circulación peatonal accesibles (Senderos, veredas, pasillos)		x	





<b>Discapacidad Visual</b>		<b>SI</b>	<b>NO</b>	<b>OBSERVACIONES</b>
Recepción adaptada para personas con discapacidad (Registros en braille, sistema JAWS, formatos accesibles, otras herramientas de apoyo al cliente.)			X	
Sensores de voz/ bucle magnético			X	
Rotulación para personas ciegas (Ejm: Braille, alto relieve, plano háptica)			X	
Pasamanos			X	
Cuartos de baño adaptados (Comunal o Social)			X	
Baño - espacio de maniobra (circunferencia libre 1,50m)			X	
Baño - Grifería de pulsación, palanca o sensor			X	
Bandas podotáctiles o contraste en piso			X	
Baño - Sistema de Asistencia (botón o cordón de halar)			X	
Puntos accesibles de concentración turística ( Información autodescriptiva, braille, "audio").			X	
Maquetas táctiles (3D)			X	
Vías de circulación peatonal accesibles (Senderos, veredas, pasillos) con bandas podotáctiles.			X	
<b>Discapacidad Auditiva</b>		<b>SI</b>	<b>NO</b>	<b>OBSERVACIONES</b>
Recepción adaptada para personas con discapacidad (Registros ilustrados, intérprete de lengua de señas, personal capacitado, pantallas led, subtítulo formato accesible, otras herramientas de apoyo al cliente.)			X	
Sensores y alarmas visuales (Luces intermitentes)			X	
Rotulación para personas sordas (Visual, ilustrada)			X	
Cuartos de baño adaptados (Comunal o Social)			X	
Baño - Sistema de Asistencia (botón o cordón de halar)			X	
Puntos accesibles de concentración turística (Información gráfica /fotografías, pósters, videos).			X	
Vías de circulación peatonal accesibles (Senderos, veredas, pasillos). Rotulación , Ilustraciones.			X	
<b>Discapacidad Intelectual o Psicosocial</b>		<b>SI</b>	<b>NO</b>	<b>OBSERVACIONES</b>
Recepción adaptada para personas con discapacidad (Personal capacitado)			X	
Accesibilidad cognitiva (señalética clara, gráfica y bien distribuida)			X	
Baño - Sistema de Asistencia (botón o cordón de halar)			X	
Puntos accesibles de concentración turística (Información gráfica, fotografías, pósters, videos, guías capacitados en discapacidades)			X	
Firma y/o Sello del encuestado		Hora de Inicio:	10h00	
		Hora de Salida:	11h00	
Ing. Verónica Cabrera		FIRMA		

### Anexo 59. Ficha de accesibilidad: Loma de Mauta

4.- CARACTERÍSTICAS DEL ATRACTIVO (infraestructura)			
ACCESIBILIDAD:			
General	SI	NO	OBSERVACIONES
Estacionamiento		X	
Estacionamiento vehicular para personas con discapacidad		X	
Rampas externas a desnivel		X	
Gradas externas (Ingresos)		X	
Vías de circulación peatonal		X	
Señalética Informativa		X	
Señalética Direccional		X	
Señalética Preventiva		X	
Puertas automáticas		X	
Ascensor		X	
Recepción		X	
Puntos de concentración turística (Salones, auditorios, miradores, muelles, malecones, centros de interpretación, granjas, etc.)		X	
Cuartos de baño y aseo (Comunal o Social)		X	
Baño - Accesorio indicador libre/ocupado		X	
Discapacidad Física	SI	NO	OBSERVACIONES
Rampas externas de existir desnivel entre acera y acceso		X	
Pasamanos		X	
Recepción adaptada para personas con discapacidad (silla de ruedas, talla baja)		X	
Cuartos de baño adaptados (Comunal o Social)		X	
Baño - Espacio de maniobra (circunferencia libre de 1,50m)		X	
Baño - Barras de apoyo		X	
Baño - Sistema de Asistencia (botón o cordón de halar)		X	
Baño - Espejo (ubicado a 50 mm desde el borde superior del lavabo)		X	
Baño - Grifería de pulsación, palanca o sensor		X	
Baño - Lavabo sin pedestal		X	
Accesorios de limpieza y aseo (Ejm. Dispensadores de gel, papel higiénico, jabón de manos, etc.) a 800 a 1100mm desde el piso.		X	
Puntos accesibles de concentración turística (que tengan rampas, pasamanos, señalética, etc. )		X	
Salvaescaleras		X	
Vías de circulación peatonal accesibles (Senderos, veredas, pasillos)		X	





<b>Discapacidad Visual</b>		<b>SI</b>	<b>NO</b>	<b>OBSERVACIONES</b>
Recepción adaptada para personas con discapacidad (Registros en braille, sistema JAWS, formatos accesibles, otras herramientas de apoyo al cliente.)			X	
Sensores de voz/ bucle magnético			X	
Rotulación para personas ciegas (Ejm: Braille, alto relieve, plano háptica)			X	
Pasamanos			X	
Cuartos de baño adaptados (Comunal o Social)			X	
Baño - espacio de maniobra (circunferencia libre 1,50m)			X	
Baño - Grifería de pulsación, palanca o sensor			X	
Bandas podotáctiles o contraste en piso			X	
Baño - Sistema de Asistencia (botón o cordón de halar)			X	
Puntos accesibles de concentración turística ( Información autodescriptiva, braille, "audio").			X	
Maquetas táctiles (3D)			X	
Vías de circulación peatonal accesibles (Senderos, veredas, pasillos) con bandas podotáctiles.			X	
<b>Discapacidad Auditiva</b>		<b>SI</b>	<b>NO</b>	<b>OBSERVACIONES</b>
Recepción adaptada para personas con discapacidad (Registros ilustrados, intérprete de lengua de señas, personal capacitado, pantallas led, subtítulo formato accesible, otras herramientas de apoyo al cliente.)			X	
Sensores y alarmas visuales (Luces intermitentes)			X	
Rotulación para personas sordas (Visual, ilustrada)			X	
Cuartos de baño adaptados (Comunal o Social)			X	
Baño - Sistema de Asistencia (botón o cordón de halar)			X	
Puntos accesibles de concentración turística (Información gráfica /fotografías, pósters, videos).			X	
Vías de circulación peatonal accesibles (Senderos, veredas, pasillos). Rotulación , Ilustraciones.			X	
<b>Discapacidad Intelectual o Psicosocial</b>		<b>SI</b>	<b>NO</b>	<b>OBSERVACIONES</b>
Recepción adaptada para personas con discapacidad (Personal capacitado)			X	
Accesibilidad cognitiva (señalética clara, gráfica y bien distribuida)			X	
Baño - Sistema de Asistencia (botón o cordón de halar)			X	
Puntos accesibles de concentración turística (Información gráfica, fotografías, pósters, videos, guías capacitados en discapacidades)			X	
Firma y/o Sello del encuestado		Hora de Inicio:	10h00	
		Hora de Salida:	11h00	
Ing. Verónica Cabrera		FIRMA		



### Anexo 60. Ficha de accesibilidad: Laguna Grande

4.- CARACTERÍSTICAS DEL ATRACTIVO (infraestructura)			
ACCESIBILIDAD:			
General	SI	NO	OBSERVACIONES
Estacionamiento		X	
Estacionamiento vehicular para personas con discapacidad		X	
Rampas externas a desnivel		X	
Gradas externas (Ingresos)		X	
Vías de circulación peatonal		X	
Señalética Informativa		X	
Señalética Direccional		X	
Señalética Preventiva		X	
Puertas automáticas		X	
Ascensor		X	
Recepción		X	
Puntos de concentración turística (Salones, auditorios, miradores, muelles, malecones, centros de interpretación, granjas, etc.)		X	
Cuartos de baño y aseo (Comunal o Social)		X	
Baño - Accesorio indicador libre/ocupado		X	
Discapacidad Física	SI	NO	OBSERVACIONES
Rampas externas de existir desnivel entre acera y acceso		X	
Pasamanos		X	
Recepción adaptada para personas con discapacidad (silla de ruedas, talla baja)		X	
Cuartos de baño adaptados (Comunal o Social)		X	
Baño - Espacio de maniobra (circunferencia libre de 1,50m)		X	
Baño - Barras de apoyo		X	
Baño - Sistema de Asistencia (botón o cordón de halar)		X	
Baño - Espejo (ubicado a 50 mm desde el borde superior del lavabo)		X	
Baño - Grifería de pulsación, palanca o sensor		X	
Baño - Lavabo sin pedestal		X	
Accesorios de limpieza y aseo (Ejm. Dispensadores de gel, papel higiénico, jabón de manos, etc.) a 800 a 1100mm desde el piso.		X	
Puntos accesibles de concentración turística (que tengan rampas, pasamanos, señalética, etc. )		X	
Salvaescaleras		X	
Vías de circulación peatonal accesibles (Senderos, veredas, pasillos)		X	





<b>Discapacidad Visual</b>		<b>SI</b>	<b>NO</b>	<b>OBSERVACIONES</b>
Recepción adaptada para personas con discapacidad (Registros en braille, sistema JAWS, formatos accesibles, otras herramientas de apoyo al cliente.)			X	
Sensores de voz/ bucle magnético			X	
Rotulación para personas ciegas (Ejm: Braille, alto relieve, plano háptica)			X	
Pasamanos			X	
Cuartos de baño adaptados (Comunal o Social)			X	
Baño - espacio de maniobra (circunferencia libre 1,50m)			X	
Baño - Grifería de pulsación, palanca o sensor			X	
Bandas podotáctiles o contraste en piso			X	
Baño - Sistema de Asistencia (botón o cordón de halar)			X	
Puntos accesibles de concentración turística ( Información autodescriptiva, braille, "audio").			X	
Maquetas táctiles (3D)			X	
Vías de circulación peatonal accesibles (Senderos, veredas, pasillos) con bandas podotáctiles.			X	
<b>Discapacidad Auditiva</b>		<b>SI</b>	<b>NO</b>	<b>OBSERVACIONES</b>
Recepción adaptada para personas con discapacidad (Registros ilustrados, intérprete de lengua de señas, personal capacitado, pantallas led, subtítulo formato accesible, otras herramientas de apoyo al cliente.)			X	
Sensores y alarmas visuales (Luces intermitentes)			X	
Rotulación para personas sordas (Visual, ilustrada)			X	
Cuartos de baño adaptados (Comunal o Social)			X	
Baño - Sistema de Asistencia (botón o cordón de halar)			X	
Puntos accesibles de concentración turística (Información gráfica /fotografías, pósters, videos).			X	
Vías de circulación peatonal accesibles (Senderos, veredas, pasillos). Rotulación , Ilustraciones.			X	
<b>Discapacidad Intelectual o Psicosocial</b>		<b>SI</b>	<b>NO</b>	<b>OBSERVACIONES</b>
Recepción adaptada para personas con discapacidad (Personal capacitado)			X	
Accesibilidad cognitiva (señalética clara, gráfica y bien distribuida)			X	
Baño - Sistema de Asistencia (botón o cordón de halar)			X	
Puntos accesibles de concentración turística (Información gráfica, fotografías, pósters, videos, guías capacitados en discapacidades)			X	
Firma y/o Sello del encuestado		Hora de Inicio:	10h00	
		Hora de Salida:	11h00	
Ing. Verónica Cabrera		FIRMA		

### Anexo 61. Ficha de accesibilidad: Tres Lagunas

4.- CARACTERÍSTICAS DEL ATRACTIVO (infraestructura)			
ACCESIBILIDAD:			
General	SI	NO	OBSERVACIONES
Estacionamiento		X	
Estacionamiento vehicular para personas con discapacidad		X	
Rampas externas a desnivel		X	
Gradas externas (Ingresos)		X	
Vías de circulación peatonal		X	
Señalética Informativa		X	
Señalética Direccional		X	
Señalética Preventiva		X	
Puertas automáticas		X	
Ascensor		X	
Recepción		X	
Puntos de concentración turística (Salones, auditorios, miradores, muelles, malecones, centros de interpretación, granjas, etc.)		X	
Cuartos de baño y aseo (Comunal o Social)		X	
Baño - Accesorio indicador libre/ocupado		X	
Discapacidad Física	SI	NO	OBSERVACIONES
Rampas externas de existir desnivel entre acera y acceso		X	
Pasamanos		X	
Recepción adaptada para personas con discapacidad (silla de ruedas, talla baja)		X	
Cuartos de baño adaptados (Comunal o Social)		X	
Baño - Espacio de maniobra (circunferencia libre de 1,50m)		X	
Baño - Barras de apoyo		X	
Baño - Sistema de Asistencia (botón o cordón de halar)		X	
Baño - Espejo (ubicado a 50 mm desde el borde superior del lavabo)		X	
Baño - Grifería de pulsación, palanca o sensor		X	
Baño - Lavabo sin pedestal		X	
Accesorios de limpieza y aseo (Ejm. Dispensadores de gel, papel higiénico, jabón de manos, etc.) a 800 a 1100mm desde el piso.		X	
Puntos accesibles de concentración turística (que tengan rampas, pasamanos, señalética, etc.)		X	
Salvaescaleras		X	
Vías de circulación peatonal accesibles (Senderos, veredas, pasillos)		X	



<b>Discapacidad Visual</b>		<b>SI</b>	<b>NO</b>	<b>OBSERVACIONES</b>
Recepción adaptada para personas con discapacidad (Registros en braille, sistema JAWS, formatos accesibles, otras herramientas de apoyo al cliente.)			X	
Sensores de voz/ bucle magnético			X	
Rotulación para personas ciegas (Ejm: Braille, alto relieve, plano háptica)			X	
Pasamanos			X	
Cuartos de baño adaptados (Comunal o Social)			X	
Baño - espacio de maniobra (circunferencia libre 1,50m)			X	
Baño - Grifería de pulsación, palanca o sensor			X	
Bandas podotáctiles o contraste en piso			X	
Baño - Sistema de Asistencia (botón o cordón de halar)			X	
Puntos accesibles de concentración turística ( Información autodescriptiva, braille, "audio").			X	
Maquetas táctiles (3D)			X	
Vías de circulación peatonal accesibles (Senderos, veredas, pasillos) con bandas podotáctiles.			X	
<b>Discapacidad Auditiva</b>		<b>SI</b>	<b>NO</b>	<b>OBSERVACIONES</b>
Recepción adaptada para personas con discapacidad (Registros ilustrados, intérprete de lengua de señas, personal capacitado, pantallas led, subtítulo formato accesible, otras herramientas de apoyo al cliente.)			X	
Sensores y alarmas visuales (Luces intermitentes)			X	
Rotulación para personas sordas (Visual, ilustrada)			X	
Cuartos de baño adaptados (Comunal o Social)			X	
Baño - Sistema de Asistencia (botón o cordón de halar)			X	
Puntos accesibles de concentración turística (Información gráfica /fotografías, pósters, videos).			X	
Vías de circulación peatonal accesibles (Senderos, veredas, pasillos). Rotulación , Ilustraciones.			X	
<b>Discapacidad Intelectual o Psicosocial</b>		<b>SI</b>	<b>NO</b>	<b>OBSERVACIONES</b>
Recepción adaptada para personas con discapacidad (Personal capacitado)			X	
Accesibilidad cognitiva (señalética clara, gráfica y bien distribuida)			X	
Baño - Sistema de Asistencia (botón o cordón de halar)			X	
Puntos accesibles de concentración turística (Información gráfica, fotografías, pósters, videos, guías capacitados en discapacidades)			X	
Firma y/o Sello del encuestado		Hora de Inicio:	10h00	
		Hora de Salida:	11h00	
Ing. Verónica Cabrera		FIRMA		

## Anexo 62. Ficha de accesibilidad: Bosque Primario de Zhidil

4.- CARACTERÍSTICAS DEL ATRACTIVO (infraestructura)			
ACCESIBILIDAD:			
General	SI	NO	OBSERVACIONES
Estacionamiento		X	
Estacionamiento vehicular para personas con discapacidad		X	
Rampas externas a desnivel		X	
Gradas externas (Ingresos)		X	
Vías de circulación peatonal		X	
Señalética Informativa		X	
Señalética Direccional		X	
Señalética Preventiva		X	
Puertas automáticas		X	
Ascensor		X	
Recepción		X	
Puntos de concentración turística (Salones, auditorios, miradores, muelles, malecones, centros de interpretación, granjas, etc.)		X	
Cuartos de baño y aseo (Comunal o Social)		X	
Baño - Accesorio indicador libre/ocupado		X	
Discapacidad Física	SI	NO	OBSERVACIONES
Rampas externas de existir desnivel entre acera y acceso		X	
Pasamanos		X	
Recepción adaptada para personas con discapacidad (silla de ruedas, talla baja)		X	
Cuartos de baño adaptados (Comunal o Social)		X	
Baño - Espacio de maniobra (circunferencia libre de 1,50m)		X	
Baño - Barras de apoyo		X	
Baño - Sistema de Asistencia (botón o cordón de halar)		X	
Baño - Espejo (ubicado a 50 mm desde el borde superior del lavabo)		X	
Baño - Grifería de pulsación, palanca o sensor		X	
Baño - Lavabo sin pedestal		X	
Accesorios de limpieza y aseo (Ejm. Dispensadores de gel, papel higiénico, jabón de manos, etc.) a 800 a 1100mm desde el piso.		X	
Puntos accesibles de concentración turística (que tengan rampas, pasamanos, señalética, etc.)		X	
Salvaescaleras		X	
Vías de circulación peatonal accesibles (Senderos, veredas, pasillos)		X	



<b>Discapacidad Visual</b>		<b>SI</b>	<b>NO</b>	<b>OBSERVACIONES</b>
Recepción adaptada para personas con discapacidad (Registros en braille, sistema JAWS, formatos accesibles, otras herramientas de apoyo al cliente.)			X	
Sensores de voz/ bucle magnético			X	
Rotulación para personas ciegas (Ejm: Braille, alto relieve, plano háptica)			X	
Pasamanos			X	
Cuartos de baño adaptados (Comunal o Social)			X	
Baño - espacio de maniobra (circunferencia libre 1,50m)			X	
Baño - Grifería de pulsación, palanca o sensor			X	
Bandas podotáctiles o contraste en piso			X	
Baño - Sistema de Asistencia (botón o cordón de halar)			X	
Puntos accesibles de concentración turística ( Información autodescriptiva, braille, "audio").			X	
Maquetas táctiles (3D)			X	
Vías de circulación peatonal accesibles (Senderos, veredas, pasillos) con bandas podotáctiles.			X	
<b>Discapacidad Auditiva</b>		<b>SI</b>	<b>NO</b>	<b>OBSERVACIONES</b>
Recepción adaptada para personas con discapacidad (Registros ilustrados, intérprete de lengua de señas, personal capacitado, pantallas led, subtítulo formato accesible, otras herramientas de apoyo al cliente.)			X	
Sensores y alarmas visuales (Luces intermitentes)			X	
Rotulación para personas sordas (Visual, ilustrada)			X	
Cuartos de baño adaptados (Comunal o Social)			X	
Baño - Sistema de Asistencia (botón o cordón de halar)			X	
Puntos accesibles de concentración turística (Información gráfica /fotografías, pósters, videos).			X	
Vías de circulación peatonal accesibles (Senderos, veredas, pasillos). Rotulación , Ilustraciones.			X	
<b>Discapacidad Intelectual o Psicosocial</b>		<b>SI</b>	<b>NO</b>	<b>OBSERVACIONES</b>
Recepción adaptada para personas con discapacidad (Personal capacitado)			X	
Accesibilidad cognitiva (señalética clara, gráfica y bien distribuida)			X	
Baño - Sistema de Asistencia (botón o cordón de halar)			X	
Puntos accesibles de concentración turística (Información gráfica, fotografías, pósters, videos, guías capacitados en discapacidades)			X	
Firma y/o Sello del encuestado		Hora de Inicio:	10h00	
		Hora de Salida:	11h00	
Ing. Verónica Cabrera		FIRMA		

### Anexo 63. Ficha de accesibilidad: Cascadas de Ingachaca

4.- CARACTERÍSTICAS DEL ATRACTIVO (infraestructura)			
ACCESIBILIDAD:			
General	SI	NO	OBSERVACIONES
Estacionamiento		X	
Estacionamiento vehicular para personas con discapacidad		X	
Rampas externas a desnivel		X	
Gradas externas (Ingresos)		X	
Vías de circulación peatonal		X	
Señalética Informativa		X	
Señalética Direccional		X	
Señalética Preventiva		X	
Puertas automáticas		X	
Ascensor		X	
Recepción		X	
Puntos de concentración turística (Salones, auditorios, miradores, muelles, malecones, centros de interpretación, granjas, etc.)		X	
Cuartos de baño y aseo (Comunal o Social)		X	
Baño - Accesorio indicador libre/ocupado		X	
Discapacidad Física	SI	NO	OBSERVACIONES
Rampas externas de existir desnivel entre acera y acceso		X	
Pasamanos		X	
Recepción adaptada para personas con discapacidad (silla de ruedas, talla baja)		X	
Cuartos de baño adaptados (Comunal o Social)		X	
Baño - Espacio de maniobra (circunferencia libre de 1,50m)		X	
Baño - Barras de apoyo		X	
Baño - Sistema de Asistencia (botón o cordón de halar)		X	
Baño - Espejo (ubicado a 50 mm desde el borde superior del lavabo)		X	
Baño - Grifería de pulsación, palanca o sensor		X	
Baño - Lavabo sin pedestal		X	
Accesorios de limpieza y aseo (Ejm. Dispensadores de gel, papel higiénico, jabón de manos, etc.) a 800 a 1100mm desde el piso.		X	
Puntos accesibles de concentración turística (que tengan rampas, pasamanos, señalética, etc. )		X	
Salvaescaleras		X	
Vías de circulación peatonal accesibles (Senderos, veredas, pasillos)		X	





<b>Discapacidad Visual</b>		<b>SI</b>	<b>NO</b>	<b>OBSERVACIONES</b>
Recepción adaptada para personas con discapacidad (Registros en braille, sistema JAWS, formatos accesibles, otras herramientas de apoyo al cliente.)			X	
Sensores de voz/ bucle magnético			X	
Rotulación para personas ciegas (Ejm: Braille, alto relieve, plano háptica)			X	
Pasamanos			X	
Cuartos de baño adaptados (Comunal o Social)			X	
Baño - espacio de maniobra (circunferencia libre 1,50m)			X	
Baño - Grifería de pulsación, palanca o sensor			X	
Bandas podotáctiles o contraste en piso			X	
Baño - Sistema de Asistencia (botón o cordón de halar)			X	
Puntos accesibles de concentración turística ( Información autodescriptiva, braille, "audio").			X	
Maquetas táctiles (3D)			X	
Vías de circulación peatonal accesibles (Senderos, veredas, pasillos) con bandas podotáctiles.			X	
<b>Discapacidad Auditiva</b>		<b>SI</b>	<b>NO</b>	<b>OBSERVACIONES</b>
Recepción adaptada para personas con discapacidad (Registros ilustrados, intérprete de lengua de señas, personal capacitado, pantallas led, subtítulo formato accesible, otras herramientas de apoyo al cliente.)			X	
Sensores y alarmas visuales (Luces intermitentes)			X	
Rotulación para personas sordas (Visual, ilustrada)			X	
Cuartos de baño adaptados (Comunal o Social)			X	
Baño - Sistema de Asistencia (botón o cordón de halar)			X	
Puntos accesibles de concentración turística (Información gráfica /fotografías, pósters, videos).			X	
Vías de circulación peatonal accesibles (Senderos, veredas, pasillos). Rotulación , Ilustraciones.			X	
<b>Discapacidad Intelectual o Psicosocial</b>		<b>SI</b>	<b>NO</b>	<b>OBSERVACIONES</b>
Recepción adaptada para personas con discapacidad (Personal capacitado)			X	
Accesibilidad cognitiva (señalética clara, gráfica y bien distribuida)			X	
Baño - Sistema de Asistencia (botón o cordón de halar)			X	
Puntos accesibles de concentración turística (Información gráfica, fotografías, pósters, videos, guías capacitados en discapacidades)			X	
Firma y/o Sello del encuestado		Hora de Inicio:	10h00	
		Hora de Salida:	11h00	
Ing. Verónica Cabrera		FIRMA		



### Anexo 64. Ficha de accesibilidad: Cascadas del Rodeo

4.- CARACTERÍSTICAS DEL ATRACTIVO (infraestructura)			
ACCESIBILIDAD:			
General	SI	NO	OBSERVACIONES
Estacionamiento	X		
Estacionamiento vehicular para personas con discapacidad		X	
Rampas externas a desnivel		X	
Gradas externas (Ingresos)		X	
Vías de circulación peatonal		X	
Señalética Informativa	X		
Señalética Direccional		X	
Señalética Preventiva		X	
Puertas automáticas		X	
Ascensor		X	
Recepción		X	
Puntos de concentración turística (Salones, auditorios, miradores, muelles, malecones, centros de interpretación, granjas, etc.)		X	
Cuartos de baño y aseo (Comunal o Social)		X	
Baño - Accesorio indicador libre/ocupado		X	
Discapacidad Física	SI	NO	OBSERVACIONES
Rampas externas de existir desnivel entre acera y acceso		X	
Pasamanos		X	
Recepción adaptada para personas con discapacidad (silla de ruedas, talla baja)		X	
Cuartos de baño adaptados (Comunal o Social)		X	
Baño - Espacio de maniobra (circunferencia libre de 1,50m)		X	
Baño - Barras de apoyo		X	
Baño - Sistema de Asistencia (botón o cordón de halar)		X	
Baño - Espejo (ubicado a 50 mm desde el borde superior del lavabo)		X	
Baño - Grifería de pulsación, palanca o sensor		X	
Baño - Lavabo sin pedestal		X	
Accesorios de limpieza y aseo (Ejm. Dispensadores de gel, papel higiénico, jabón de manos, etc.) a 800 a 1100mm desde el piso.		X	
Puntos accesibles de concentración turística (que tengan rampas, pasamanos, señalética, etc.)		X	
Salvaescaleras		X	
Vías de circulación peatonal accesibles (Senderos, veredas, pasillos)		X	



<b>Discapacidad Visual</b>		<b>SI</b>	<b>NO</b>	<b>OBSERVACIONES</b>
Recepción adaptada para personas con discapacidad (Registros en braille, sistema JAWS, formatos accesibles, otras herramientas de apoyo al cliente.)			X	
Sensores de voz/ bucle magnético			X	
Rotulación para personas ciegas (Ejm: Braille, alto relieve, plano háptica)			X	
Pasamanos			X	
Cuartos de baño adaptados (Comunal o Social)			X	
Baño - espacio de maniobra (circunferencia libre 1,50m)			X	
Baño - Grifería de pulsación, palanca o sensor			X	
Bandas podotáctiles o contraste en piso			X	
Baño - Sistema de Asistencia (botón o cordón de halar)			X	
Puntos accesibles de concentración turística ( Información autodescriptiva, braille, "audio").			X	
Maquetas táctiles (3D)			X	
Vías de circulación peatonal accesibles (Senderos, veredas, pasillos) con bandas podotáctiles.			X	
<b>Discapacidad Auditiva</b>		<b>SI</b>	<b>NO</b>	<b>OBSERVACIONES</b>
Recepción adaptada para personas con discapacidad (Registros ilustrados, intérprete de lengua de señas, personal capacitado, pantallas led, subtítulo formato accesible, otras herramientas de apoyo al cliente.)			X	
Sensores y alarmas visuales (Luces intermitentes)			X	
Rotulación para personas sordas (Visual, ilustrada)			X	
Cuartos de baño adaptados (Comunal o Social)			X	
Baño - Sistema de Asistencia (botón o cordón de halar)			X	
Puntos accesibles de concentración turística (Información gráfica /fotografías, pósters, videos).			X	
Vías de circulación peatonal accesibles (Senderos, veredas, pasillos). Rotulación , Ilustraciones.			X	
<b>Discapacidad Intelectual o Psicosocial</b>		<b>SI</b>	<b>NO</b>	<b>OBSERVACIONES</b>
Recepción adaptada para personas con discapacidad (Personal capacitado)			X	
Accesibilidad cognitiva (señalética clara, gráfica y bien distribuida)			X	
Baño - Sistema de Asistencia (botón o cordón de halar)			X	
Puntos accesibles de concentración turística (Información gráfica, fotografías, pósters, videos, guías capacitados en discapacidades)			X	
Firma y/o Sello del encuestado		Hora de Inicio:	10h00	
		Hora de Salida:	11h00	
Ing. Verónica Cabrera		FIRMA		

### Anexo 65. Ficha de accesibilidad: Estoraques de Chacahuizho

4.- CARACTERÍSTICAS DEL ATRACTIVO (infraestructura)			
ACCESIBILIDAD:			
General	SI	NO	OBSERVACIONES
Estacionamiento		X	
Estacionamiento vehicular para personas con discapacidad		X	
Rampas externas a desnivel		X	
Gradas externas (Ingresos)		X	
Vías de circulación peatonal		X	
Señalética Informativa		X	
Señalética Direccional		X	
Señalética Preventiva		X	
Puertas automáticas		X	
Ascensor		X	
Recepción		X	
Puntos de concentración turística (Salones, auditorios, miradores, muelles, malecones, centros de interpretación, granjas, etc.)		X	
Cuartos de baño y aseo (Comunal o Social)		X	
Baño - Accesorio indicador libre/ocupado		X	
Discapacidad Física	SI	NO	OBSERVACIONES
Rampas externas de existir desnivel entre acera y acceso		X	
Pasamanos		X	
Recepción adaptada para personas con discapacidad (silla de ruedas, talla baja)		X	
Cuartos de baño adaptados (Comunal o Social)		X	
Baño - Espacio de maniobra (circunferencia libre de 1,50m)		X	
Baño - Barras de apoyo		X	
Baño - Sistema de Asistencia (botón o cordón de halar)		X	
Baño - Espejo (ubicado a 50 mm desde el borde superior del lavabo)		X	
Baño - Grifería de pulsación, palanca o sensor		X	
Baño - Lavabo sin pedestal		X	
Accesorios de limpieza y aseo (Ejm. Dispensadores de gel, papel higiénico, jabón de manos, etc.) a 800 a 1100mm desde el piso.		X	
Puntos accesibles de concentración turística (que tengan rampas, pasamanos, señalética, etc. )		X	
Salvaescaleras		X	
Vías de circulación peatonal accesibles (Senderos, veredas, pasillos)		X	



<b>Discapacidad Visual</b>		<b>SI</b>	<b>NO</b>	<b>OBSERVACIONES</b>
Recepción adaptada para personas con discapacidad (Registros en braille, sistema JAWS, formatos accesibles, otras herramientas de apoyo al cliente.)			X	
Sensores de voz/ bucle magnético			X	
Rotulación para personas ciegas (Ejm: Braille, alto relieve, plano háptica)			X	
Pasamanos			X	
Cuartos de baño adaptados (Comunal o Social)			X	
Baño - espacio de maniobra (circunferencia libre 1,50m)			X	
Baño - Grifería de pulsación, palanca o sensor			X	
Bandas podotáctiles o contraste en piso			X	
Baño - Sistema de Asistencia (botón o cordón de halar)			X	
Puntos accesibles de concentración turística ( Información autodescriptiva, braille, "audio").			X	
Maquetas táctiles (3D)			X	
Vías de circulación peatonal accesibles (Senderos, veredas, pasillos) con bandas podotáctiles.			X	
<b>Discapacidad Auditiva</b>		<b>SI</b>	<b>NO</b>	<b>OBSERVACIONES</b>
Recepción adaptada para personas con discapacidad (Registros ilustrados, intérprete de lengua de señas, personal capacitado, pantallas led, subtítulo formato accesible, otras herramientas de apoyo al cliente.)			X	
Sensores y alarmas visuales (Luces intermitentes)			X	
Rotulación para personas sordas (Visual, ilustrada)			X	
Cuartos de baño adaptados (Comunal o Social)			X	
Baño - Sistema de Asistencia (botón o cordón de halar)			X	
Puntos accesibles de concentración turística (Información gráfica /fotografías, pósters, videos).			X	
Vías de circulación peatonal accesibles (Senderos, veredas, pasillos). Rotulación , Ilustraciones.			X	
<b>Discapacidad Intelectual o Psicosocial</b>		<b>SI</b>	<b>NO</b>	<b>OBSERVACIONES</b>
Recepción adaptada para personas con discapacidad (Personal capacitado)			X	
Accesibilidad cognitiva (señalética clara, gráfica y bien distribuida)			X	
Baño - Sistema de Asistencia (botón o cordón de halar)			X	
Puntos accesibles de concentración turística (Información gráfica, fotografías, pósters, videos, guías capacitados en discapacidades)			X	
Firma y/o Sello del encuestado		Hora de Inicio:	10h00	
		Hora de Salida:	11h00	
Ing. Verónica Cabrera		FIRMA		

### Anexo 66. Ficha de accesibilidad: Cerro Cortado Zhuñin

4.- CARACTERÍSTICAS DEL ATRACTIVO (infraestructura)			
ACCESIBILIDAD:			
General	SI	NO	OBSERVACIONES
Estacionamiento		X	
Estacionamiento vehicular para personas con discapacidad		X	
Rampas externas a desnivel		X	
Gradas externas (Ingresos)		X	
Vías de circulación peatonal		X	
Señalética Informativa		X	
Señalética Direccional		X	
Señalética Preventiva		X	
Puertas automáticas		X	
Ascensor		X	
Recepción		X	
Puntos de concentración turística (Salones, auditorios, miradores, muelles, malecones, centros de interpretación, granjas, etc.)		X	
Cuartos de baño y aseo (Comunal o Social)		X	
Baño - Accesorio indicador libre/ocupado		X	
Discapacidad Física	SI	NO	OBSERVACIONES
Rampas externas de existir desnivel entre acera y acceso		X	
Pasamanos		X	
Recepción adaptada para personas con discapacidad (silla de ruedas, talla baja)		X	
Cuartos de baño adaptados (Comunal o Social)		X	
Baño - Espacio de maniobra (circunferencia libre de 1,50m)		X	
Baño - Barras de apoyo		X	
Baño - Sistema de Asistencia (botón o cordón de halar)		X	
Baño - Espejo (ubicado a 50 mm desde el borde superior del lavabo)		X	
Baño - Grifería de pulsación, palanca o sensor		X	
Baño - Lavabo sin pedestal		X	
Accesorios de limpieza y aseo (Ejm. Dispensadores de gel, papel higiénico, jabón de manos, etc.) a 800 a 1100mm desde el piso.		X	
Puntos accesibles de concentración turística (que tengan rampas, pasamanos, señalética, etc.)		X	
Salvaescaleras		X	
Vías de circulación peatonal accesibles (Senderos, veredas, pasillos)		X	



<b>Discapacidad Visual</b>		<b>SI</b>	<b>NO</b>	<b>OBSERVACIONES</b>
Recepción adaptada para personas con discapacidad (Registros en braille, sistema JAWS, formatos accesibles, otras herramientas de apoyo al cliente.)			X	
Sensores de voz/ bucle magnético			X	
Rotulación para personas ciegas (Ejm: Braille, alto relieve, plano háptica)			X	
Pasamanos			X	
Cuartos de baño adaptados (Comunal o Social)			X	
Baño - espacio de maniobra (circunferencia libre 1,50m)			X	
Baño - Grifería de pulsación, palanca o sensor			X	
Bandas podotáctiles o contraste en piso			X	
Baño - Sistema de Asistencia (botón o cordón de halar)			X	
Puntos accesibles de concentración turística ( Información autodescriptiva, braille, "audio").			X	
Maquetas táctiles (3D)			X	
Vías de circulación peatonal accesibles (Senderos, veredas, pasillos) con bandas podotáctiles.			X	
<b>Discapacidad Auditiva</b>		<b>SI</b>	<b>NO</b>	<b>OBSERVACIONES</b>
Recepción adaptada para personas con discapacidad (Registros ilustrados, intérprete de lengua de señas, personal capacitado, pantallas led, subtítulo formato accesible, otras herramientas de apoyo al cliente.)			X	
Sensores y alarmas visuales (Luces intermitentes)			X	
Rotulación para personas sordas (Visual, ilustrada)			X	
Cuartos de baño adaptados (Comunal o Social)			X	
Baño - Sistema de Asistencia (botón o cordón de halar)			X	
Puntos accesibles de concentración turística (Información gráfica /fotografías, pósters, videos).			X	
Vías de circulación peatonal accesibles (Senderos, veredas, pasillos). Rotulación , Ilustraciones.			X	
<b>Discapacidad Intelectual o Psicosocial</b>		<b>SI</b>	<b>NO</b>	<b>OBSERVACIONES</b>
Recepción adaptada para personas con discapacidad (Personal capacitado)			X	
Accesibilidad cognitiva (señalética clara, gráfica y bien distribuida)			X	
Baño - Sistema de Asistencia (botón o cordón de halar)			X	
Puntos accesibles de concentración turística (Información gráfica, fotografías, pósters, videos, guías capacitados en discapacidades)			X	
Firma y/o Sello del encuestado		Hora de Inicio:	10h00	
		Hora de Salida:	11h00	
Ing. Verónica Cabrera		FIRMA		



## Anexo 67. Ficha de accesibilidad: Iglesia de Susudel

			
4.- CARACTERÍSTICAS DEL ATRACTIVO (infraestructura)			
ACCESIBILIDAD:			
General	SI	NO	OBSERVACIONES
Estacionamiento	X		
Estacionamiento vehicular para personas con discapacidad		X	
Rampas externas a desnivel		X	
Gradas externas (Ingresos)	X		
Vías de circulación peatonal		X	
Señalética Informativa		X	
Señalética Direccional		X	
Señalética Preventiva		X	
Puertas automáticas		X	
Ascensor		X	
Recepción		X	
Puntos de concentración turística (Salones, auditorios, miradores, muelles, malecones, centros de interpretación, granjas, etc.)		X	
Cuartos de baño y aseo (Comunal o Social)	X		
Baño - Accesorio indicador libre/ocupado		X	
Discapacidad Física	SI	NO	OBSERVACIONES
Rampas externas de existir desnivel entre acera y acceso		X	
Pasamanos		X	
Recepción adaptada para personas con discapacidad (silla de ruedas, talla baja)		X	
Cuartos de baño adaptados (Comunal o Social)		X	
Baño - Espacio de maniobra (circunferencia libre de 1,50m)		X	
Baño - Barras de apoyo		X	
Baño - Sistema de Asistencia (botón o cordón de halar)		X	
Baño - Espejo (ubicado a 50 mm desde el borde superior del lavabo)		X	
Baño - Grifería de pulsación, palanca o sensor		X	
Baño - Lavabo sin pedestal		X	
Accesorios de limpieza y aseo (Ejm. Dispensadores de gel, papel higiénico, jabón de manos, etc.) a 800 a 1100mm desde el piso.		X	
Puntos accesibles de concentración turística (que tengan rampas, pasamanos, señalética, etc.)		X	
Salvaescaleras		X	
Vías de circulación peatonal accesibles (Senderos, veredas, pasillos)		X	



<b>Discapacidad Visual</b>		<b>SI</b>	<b>NO</b>	<b>OBSERVACIONES</b>
Recepción adaptada para personas con discapacidad (Registros en braille, sistema JAWS, formatos accesibles, otras herramientas de apoyo al cliente.)			X	
Sensores de voz/ bucle magnético			X	
Rotulación para personas ciegas (Ejm: Braille, alto relieve, plano háptica)			X	
Pasamanos			X	
Cuartos de baño adaptados (Comunal o Social)			X	
Baño - espacio de maniobra (circunferencia libre 1,50m)			X	
Baño - Grifería de pulsación, palanca o sensor			X	
Bandas podotáctiles o contraste en piso			X	
Baño - Sistema de Asistencia (botón o cordón de halar)			X	
Puntos accesibles de concentración turística ( Información autodescriptiva, braille, "audio").			X	
Maquetas táctiles (3D)			X	
Vías de circulación peatonal accesibles (Senderos, veredas, pasillos) con bandas podotáctiles.			X	
<b>Discapacidad Auditiva</b>		<b>SI</b>	<b>NO</b>	<b>OBSERVACIONES</b>
Recepción adaptada para personas con discapacidad (Registros ilustrados, intérprete de lengua de señas, personal capacitado, pantallas led, subtítulo formato accesible, otras herramientas de apoyo al cliente.)			X	
Sensores y alarmas visuales (Luces intermitentes)			X	
Rotulación para personas sordas (Visual, ilustrada)			X	
Cuartos de baño adaptados (Comunal o Social)			X	
Baño - Sistema de Asistencia (botón o cordón de halar)			X	
Puntos accesibles de concentración turística (Información gráfica /fotografías, pósters, videos).			X	
Vías de circulación peatonal accesibles (Senderos, veredas, pasillos). Rotulación , Ilustraciones.			X	
<b>Discapacidad Intelectual o Psicosocial</b>		<b>SI</b>	<b>NO</b>	<b>OBSERVACIONES</b>
Recepción adaptada para personas con discapacidad (Personal capacitado)			X	
Accesibilidad cognitiva (señalética clara, gráfica y bien distribuida)			X	
Baño - Sistema de Asistencia (botón o cordón de halar)			X	
Puntos accesibles de concentración turística (Información gráfica, fotografías, pósters, videos, guías capacitados en discapacidades)			X	
Firma y/o Sello del encuestado		Hora de Inicio:	10h00	
		Hora de Salida:	11h00	
Ing. Verónica Cabrera		FIRMA		



## Anexo 68. Ficha de accesibilidad: Ingapirca

4.- CARACTERÍSTICAS DEL ATRACTIVO (infraestructura)			
ACCESIBILIDAD:			
General	SI	NO	OBSERVACIONES
Estacionamiento		X	
Estacionamiento vehicular para personas con discapacidad		X	
Rampas externas a desnivel		X	
Gradas externas (Ingresos)		X	
Vías de circulación peatonal		X	
Señalética Informativa		X	
Señalética Direccional		X	
Señalética Preventiva		X	
Puertas automáticas		X	
Ascensor		X	
Recepción		X	
Puntos de concentración turística (Salones, auditorios, miradores, muelles, malecones, centros de interpretación, granjas, etc.)		X	
Cuartos de baño y aseo (Comunal o Social)		X	
Baño - Accesorio indicador libre/ocupado		X	
Discapacidad Física	SI	NO	OBSERVACIONES
Rampas externas de existir desnivel entre acera y acceso		X	
Pasamanos		X	
Recepción adaptada para personas con discapacidad (silla de ruedas, talla baja)		X	
Cuartos de baño adaptados (Comunal o Social)		X	
Baño - Espacio de maniobra (circunferencia libre de 1,50m)		X	
Baño - Barras de apoyo		X	
Baño - Sistema de Asistencia (botón o cordón de halar)		X	
Baño - Espejo (ubicado a 50 mm desde el borde superior del lavabo)		X	
Baño - Grifería de pulsación, palanca o sensor		X	
Baño - Lavabo sin pedestal		X	
Accesorios de limpieza y aseo (Ejm. Dispensadores de gel, papel higiénico, jabón de manos, etc.) a 800 a 1100mm desde el piso.		X	
Puntos accesibles de concentración turística (que tengan rampas, pasamanos, señalética, etc.)		X	
Salvaescaleras		X	
Vías de circulación peatonal accesibles (Senderos, veredas, pasillos)		X	



<b>Discapacidad Visual</b>		<b>SI</b>	<b>NO</b>	<b>OBSERVACIONES</b>
Recepción adaptada para personas con discapacidad (Registros en braille, sistema JAWS, formatos accesibles, otras herramientas de apoyo al cliente.)			X	
Sensores de voz/ bucle magnético			X	
Rotulación para personas ciegas (Ejm: Braille, alto relieve, plano háptica)			X	
Pasamanos			X	
Cuartos de baño adaptados (Comunal o Social)			X	
Baño - espacio de maniobra (circunferencia libre 1,50m)			X	
Baño - Grifería de pulsación, palanca o sensor			X	
Bandas podotáctiles o contraste en piso			X	
Baño - Sistema de Asistencia (botón o cordón de halar)			X	
Puntos accesibles de concentración turística ( Información autodescriptiva, braille, "audio").			X	
Maquetas táctiles (3D)			X	
Vías de circulación peatonal accesibles (Senderos, veredas, pasillos) con bandas podotáctiles.			X	
<b>Discapacidad Auditiva</b>		<b>SI</b>	<b>NO</b>	<b>OBSERVACIONES</b>
Recepción adaptada para personas con discapacidad (Registros ilustrados, intérprete de lengua de señas, personal capacitado, pantallas led, subtítulo formato accesible, otras herramientas de apoyo al cliente.)			X	
Sensores y alarmas visuales (Luces intermitentes)			X	
Rotulación para personas sordas (Visual, ilustrada)			X	
Cuartos de baño adaptados (Comunal o Social)			X	
Baño - Sistema de Asistencia (botón o cordón de halar)			X	
Puntos accesibles de concentración turística (Información gráfica /fotografías, pósters, videos).			X	
Vías de circulación peatonal accesibles (Senderos, veredas, pasillos). Rotulación , Ilustraciones.			X	
<b>Discapacidad Intelectual o Psicosocial</b>		<b>SI</b>	<b>NO</b>	<b>OBSERVACIONES</b>
Recepción adaptada para personas con discapacidad (Personal capacitado)			X	
Accesibilidad cognitiva (señalética clara, gráfica y bien distribuida)			X	
Baño - Sistema de Asistencia (botón o cordón de halar)			X	
Puntos accesibles de concentración turística (Información gráfica, fotografías, pósters, videos, guías capacitados en discapacidades)			X	
Firma y/o Sello del encuestado		Hora de Inicio:	10h00	
		Hora de Salida:	11h00	
Ing. Verónica Cabrera		FIRMA		

### Anexo 69. Ficha de accesibilidad: Shuracpamba

4.- CARACTERÍSTICAS DEL ATRACTIVO (infraestructura)			
ACCESIBILIDAD:			
General	SI	NO	OBSERVACIONES
Estacionamiento		X	
Estacionamiento vehicular para personas con discapacidad		X	
Rampas externas a desnivel		X	
Gradas externas (Ingresos)		X	
Vías de circulación peatonal		X	
Señalética Informativa		X	
Señalética Direccional		X	
Señalética Preventiva		X	
Puertas automáticas		X	
Ascensor		X	
Recepción		X	
Puntos de concentración turística (Salones, auditorios, miradores, muelles, malecones, centros de interpretación, granjas, etc.)		X	
Cuartos de baño y aseo (Comunal o Social)		X	
Baño - Accesorio indicador libre/ocupado		X	
Discapacidad Física	SI	NO	OBSERVACIONES
Rampas externas de existir desnivel entre acera y acceso		X	
Pasamanos		X	
Recepción adaptada para personas con discapacidad (silla de ruedas, talla baja)		X	
Cuartos de baño adaptados (Comunal o Social)		X	
Baño - Espacio de maniobra (circunferencia libre de 1,50m)		X	
Baño - Barras de apoyo		X	
Baño - Sistema de Asistencia (botón o cordón de halar)		X	
Baño - Espejo (ubicado a 50 mm desde el borde superior del lavabo)		X	
Baño - Grifería de pulsación, palanca o sensor		X	
Baño - Lavabo sin pedestal		X	
Accesorios de limpieza y aseo (Ejm. Dispensadores de gel, papel higiénico, jabón de manos, etc.) a 800 a 1100mm desde el piso.		X	
Puntos accesibles de concentración turística (que tengan rampas, pasamanos, señalética, etc. )		X	
Salvaescaleras		X	
Vías de circulación peatonal accesibles (Senderos, veredas, pasillos)		X	





<b>Discapacidad Visual</b>		<b>SI</b>	<b>NO</b>	<b>OBSERVACIONES</b>
Recepción adaptada para personas con discapacidad (Registros en braille, sistema JAWS, formatos accesibles, otras herramientas de apoyo al cliente.)			X	
Sensores de voz/ bucle magnético			X	
Rotulación para personas ciegas (Ejm: Braille, alto relieve, plano háptica)			X	
Pasamanos			X	
Cuartos de baño adaptados (Comunal o Social)			X	
Baño - espacio de maniobra (circunferencia libre 1,50m)			X	
Baño - Grifería de pulsación, palanca o sensor			X	
Bandas podotáctiles o contraste en piso			X	
Baño - Sistema de Asistencia (botón o cordón de halar)			X	
Puntos accesibles de concentración turística ( Información autodescriptiva, braille, "audio").			X	
Maquetas táctiles (3D)			X	
Vías de circulación peatonal accesibles (Senderos, veredas, pasillos) con bandas podotáctiles.			X	
<b>Discapacidad Auditiva</b>		<b>SI</b>	<b>NO</b>	<b>OBSERVACIONES</b>
Recepción adaptada para personas con discapacidad (Registros ilustrados, intérprete de lengua de señas, personal capacitado, pantallas led, subtítulo formato accesible, otras herramientas de apoyo al cliente.)			X	
Sensores y alarmas visuales (Luces intermitentes)			X	
Rotulación para personas sordas (Visual, ilustrada)			X	
Cuartos de baño adaptados (Comunal o Social)			X	
Baño - Sistema de Asistencia (botón o cordón de halar)			X	
Puntos accesibles de concentración turística (Información gráfica /fotografías, pósters, videos).			X	
Vías de circulación peatonal accesibles (Senderos, veredas, pasillos). Rotulación , Ilustraciones.			X	
<b>Discapacidad Intelectual o Psicosocial</b>		<b>SI</b>	<b>NO</b>	<b>OBSERVACIONES</b>
Recepción adaptada para personas con discapacidad (Personal capacitado)			X	
Accesibilidad cognitiva (señalética clara, gráfica y bien distribuida)			X	
Baño - Sistema de Asistencia (botón o cordón de halar)			X	
Puntos accesibles de concentración turística (Información gráfica, fotografías, pósters, videos, guías capacitados en discapacidades)			X	
Firma y/o Sello del encuestado		Hora de Inicio:	10h00	
		Hora de Salida:	11h00	
Ing. Verónica Cabrera		FIRMA		



## Anexo 70. Ficha de accesibilidad: Fiesta del Pinzhi

			
4.- CARACTERÍSTICAS DEL ATRACTIVO (infraestructura)			
ACCESIBILIDAD:			
General	SI	NO	OBSERVACIONES
Estacionamiento	X		
Estacionamiento vehicular para personas con discapacidad		X	
Rampas externas a desnivel		X	
Gradas externas (Ingresos)	X		
Vías de circulación peatonal		X	
Señalética Informativa		X	
Señalética Direccional		X	
Señalética Preventiva		X	
Puertas automáticas		X	
Ascensor		X	
Recepción		X	
Puntos de concentración turística (Salones, auditorios, miradores, muelles, malecones, centros de interpretación, granjas, etc.)		X	
Cuartos de baño y aseo (Comunal o Social)	X		
Baño - Accesorio indicador libre/ocupado		X	
Discapacidad Física	SI	NO	OBSERVACIONES
Rampas externas de existir desnivel entre acera y acceso		X	
Pasamanos		X	
Recepción adaptada para personas con discapacidad (silla de ruedas, talla baja)		X	
Cuartos de baño adaptados (Comunal o Social)		X	
Baño - Espacio de maniobra (circunferencia libre de 1,50m)		X	
Baño - Barras de apoyo		X	
Baño - Sistema de Asistencia (botón o cordón de halar)		X	
Baño - Espejo (ubicado a 50 mm desde el borde superior del lavabo)		X	
Baño - Grifería de pulsación, palanca o sensor		X	
Baño - Lavabo sin pedestal		X	
Accesorios de limpieza y aseo (Ejm. Dispensadores de gel, papel higiénico, jabón de manos, etc.) a 800 a 1100mm desde el piso.		X	
Puntos accesibles de concentración turística (que tengan rampas, pasamanos, señalética, etc.)		X	
Salvaescaleras		X	
Vías de circulación peatonal accesibles (Senderos, veredas, pasillos)		X	



<b>Discapacidad Visual</b>		<b>SI</b>	<b>NO</b>	<b>OBSERVACIONES</b>
Recepción adaptada para personas con discapacidad (Registros en braille, sistema JAWS, formatos accesibles, otras herramientas de apoyo al cliente.)			X	
Sensores de voz/ bucle magnético			X	
Rotulación para personas ciegas (Ejm: Braille, alto relieve, plano háptica)			X	
Pasamanos			X	
Cuartos de baño adaptados (Comunal o Social)			X	
Baño - espacio de maniobra (circunferencia libre 1,50m)			X	
Baño - Grifería de pulsación, palanca o sensor			X	
Bandas podotáctiles o contraste en piso			X	
Baño - Sistema de Asistencia (botón o cordón de halar)			X	
Puntos accesibles de concentración turística ( Información autodescriptiva, braille, "audio").			X	
Maquetas táctiles (3D)			X	
Vías de circulación peatonal accesibles (Senderos, veredas, pasillos) con bandas podotáctiles.			X	
<b>Discapacidad Auditiva</b>		<b>SI</b>	<b>NO</b>	<b>OBSERVACIONES</b>
Recepción adaptada para personas con discapacidad (Registros ilustrados, intérprete de lengua de señas, personal capacitado, pantallas led, subtítulo formato accesible, otras herramientas de apoyo al cliente.)			X	
Sensores y alarmas visuales (Luces intermitentes)			X	
Rotulación para personas sordas (Visual, ilustrada)			X	
Cuartos de baño adaptados (Comunal o Social)			X	
Baño - Sistema de Asistencia (botón o cordón de halar)			X	
Puntos accesibles de concentración turística (Información gráfica /fotografías, pósters, videos).			X	
Vías de circulación peatonal accesibles (Senderos, veredas, pasillos). Rotulación , Ilustraciones.			X	
<b>Discapacidad Intelectual o Psicosocial</b>		<b>SI</b>	<b>NO</b>	<b>OBSERVACIONES</b>
Recepción adaptada para personas con discapacidad (Personal capacitado)			X	
Accesibilidad cognitiva (señalética clara, gráfica y bien distribuida)			X	
Baño - Sistema de Asistencia (botón o cordón de halar)			X	
Puntos accesibles de concentración turística (Información gráfica, fotografías, pósters, videos, guías capacitados en discapacidades)			X	
Firma y/o Sello del encuestado		Hora de Inicio:	10h00	
		Hora de Salida:	11h00	
Ing. Verónica Cabrera		FIRMA		

### Anexo 71. Ficha de accesibilidad: Loma del Calvario

4.- CARACTERÍSTICAS DEL ATRACTIVO (infraestructura)			
ACCESIBILIDAD:			
General	SI	NO	OBSERVACIONES
Estacionamiento		X	
Estacionamiento vehicular para personas con discapacidad		X	
Rampas externas a desnivel		X	
Gradas externas (Ingresos)		X	
Vías de circulación peatonal		X	
Señalética Informativa		X	
Señalética Direccional		X	
Señalética Preventiva		X	
Puertas automáticas		X	
Ascensor		X	
Recepción		X	
Puntos de concentración turística (Salones, auditorios, miradores, muelles, malecones, centros de interpretación, granjas, etc.)		X	
Cuartos de baño y aseo (Comunal o Social)		X	
Baño - Accesorio indicador libre/ocupado		X	
Discapacidad Física	SI	NO	OBSERVACIONES
Rampas externas de existir desnivel entre acera y acceso		X	
Pasamanos		X	
Recepción adaptada para personas con discapacidad (silla de ruedas, talla baja)		X	
Cuartos de baño adaptados (Comunal o Social)		X	
Baño - Espacio de maniobra (circunferencia libre de 1,50m)		X	
Baño - Barras de apoyo		X	
Baño - Sistema de Asistencia (botón o cordón de halar)		X	
Baño - Espejo (ubicado a 50 mm desde el borde superior del lavabo)		X	
Baño - Grifería de pulsación, palanca o sensor		X	
Baño - Lavabo sin pedestal		X	
Accesorios de limpieza y aseo (Ejm. Dispensadores de gel, papel higiénico, jabón de manos, etc.) a 800 a 1100mm desde el piso.		X	
Puntos accesibles de concentración turística (que tengan rampas, pasamanos, señalética, etc. )		X	
Salvaescaleras		X	
Vías de circulación peatonal accesibles (Senderos, veredas, pasillos)		X	



<b>Discapacidad Visual</b>		<b>SI</b>	<b>NO</b>	<b>OBSERVACIONES</b>
Recepción adaptada para personas con discapacidad (Registros en braille, sistema JAWS, formatos accesibles, otras herramientas de apoyo al cliente.)			X	
Sensores de voz/ bucle magnético			X	
Rotulación para personas ciegas (Ejm: Braille, alto relieve, plano háptica)			X	
Pasamanos			X	
Cuartos de baño adaptados (Comunal o Social)			X	
Baño - espacio de maniobra (circunferencia libre 1,50m)			X	
Baño - Grifería de pulsación, palanca o sensor			X	
Bandas podotáctiles o contraste en piso			X	
Baño - Sistema de Asistencia (botón o cordón de halar)			X	
Puntos accesibles de concentración turística ( Información autodescriptiva, braille, "audio").			X	
Maquetas táctiles (3D)			X	
Vías de circulación peatonal accesibles (Senderos, veredas, pasillos) con bandas podotáctiles.			X	
<b>Discapacidad Auditiva</b>		<b>SI</b>	<b>NO</b>	<b>OBSERVACIONES</b>
Recepción adaptada para personas con discapacidad (Registros ilustrados, intérprete de lengua de señas, personal capacitado, pantallas led, subtítulo formato accesible, otras herramientas de apoyo al cliente.)			X	
Sensores y alarmas visuales (Luces intermitentes)			X	
Rotulación para personas sordas (Visual, ilustrada)			X	
Cuartos de baño adaptados (Comunal o Social)			X	
Baño - Sistema de Asistencia (botón o cordón de halar)			X	
Puntos accesibles de concentración turística (Información gráfica /fotografías, pósters, videos).			X	
Vías de circulación peatonal accesibles (Senderos, veredas, pasillos). Rotulación , Ilustraciones.			X	
<b>Discapacidad Intelectual o Psicosocial</b>		<b>SI</b>	<b>NO</b>	<b>OBSERVACIONES</b>
Recepción adaptada para personas con discapacidad (Personal capacitado)			X	
Accesibilidad cognitiva (señalética clara, gráfica y bien distribuida)			X	
Baño - Sistema de Asistencia (botón o cordón de halar)			X	
Puntos accesibles de concentración turística (Información gráfica, fotografías, pósters, videos, guías capacitados en discapacidades)			X	
Firma y/o Sello del encuestado		Hora de Inicio:	10h00	
		Hora de Salida:	11h00	
Ing. Verónica Cabrera		FIRMA		







## Anexo 72. Ficha de accesibilidad: Tinas de Pullicanga

			
4.- CARACTERÍSTICAS DEL ATRACTIVO (infraestructura)			
ACCESIBILIDAD:			
General	SI	NO	OBSERVACIONES
Estacionamiento		X	
Estacionamiento vehicular para personas con discapacidad		X	
Rampas externas a desnivel		X	
Gradas externas (Ingresos)		X	
Vías de circulación peatonal		X	
Señalética Informativa		X	
Señalética Direccional		X	
Señalética Preventiva		X	
Puertas automáticas		X	
Ascensor		X	
Recepción		X	
Puntos de concentración turística (Salones, auditorios, miradores, muelles, malecones, centros de interpretación, granjas, etc.)		X	
Cuartos de baño y aseo (Comunal o Social)		X	
Baño - Accesorio indicador libre/ocupado		X	
Discapacidad Física	SI	NO	OBSERVACIONES
Rampas externas de existir desnivel entre acera y acceso		X	
Pasamanos		X	
Recepción adaptada para personas con discapacidad (silla de ruedas, talla baja)		X	
Cuartos de baño adaptados (Comunal o Social)		X	
Baño - Espacio de maniobra (circunferencia libre de 1,50m)		X	
Baño - Barras de apoyo		X	
Baño - Sistema de Asistencia (botón o cordón de halar)		X	
Baño - Espejo (ubicado a 50 mm desde el borde superior del lavabo)		X	
Baño - Grifería de pulsación, palanca o sensor		X	
Baño - Lavabo sin pedestal		X	
Accesorios de limpieza y aseo (Ejm. Dispensadores de gel, papel higiénico, jabón de manos, etc.) a 800 a 1100mm desde el piso.		X	
Puntos accesibles de concentración turística (que tengan rampas, pasamanos, señalética, etc.)		X	
Salvaescaleras		X	
Vías de circulación peatonal accesibles (Senderos, veredas, pasillos)		X	





<b>Discapacidad Visual</b>		<b>SI</b>	<b>NO</b>	<b>OBSERVACIONES</b>
Recepción adaptada para personas con discapacidad (Registros en braille, sistema JAWS, formatos accesibles, otras herramientas de apoyo al cliente.)			X	
Sensores de voz/ bucle magnético			X	
Rotulación para personas ciegas (Ejm: Braille, alto relieve, plano háptica)			X	
Pasamanos			X	
Cuartos de baño adaptados (Comunal o Social)			X	
Baño - espacio de maniobra (circunferencia libre 1,50m)			X	
Baño - Grifería de pulsación, palanca o sensor			X	
Bandas podotáctiles o contraste en piso			X	
Baño - Sistema de Asistencia (botón o cordón de halar)			X	
Puntos accesibles de concentración turística ( Información autodescriptiva, braille, "audio").			X	
Maquetas táctiles (3D)			X	
Vías de circulación peatonal accesibles (Senderos, veredas, pasillos) con bandas podotáctiles.			X	
<b>Discapacidad Auditiva</b>		<b>SI</b>	<b>NO</b>	<b>OBSERVACIONES</b>
Recepción adaptada para personas con discapacidad (Registros ilustrados, intérprete de lengua de señas, personal capacitado, pantallas led, subtítulo formato accesible, otras herramientas de apoyo al cliente.)			X	
Sensores y alarmas visuales (Luces intermitentes)			X	
Rotulación para personas sordas (Visual, ilustrada)			X	
Cuartos de baño adaptados (Comunal o Social)			X	
Baño - Sistema de Asistencia (botón o cordón de halar)			X	
Puntos accesibles de concentración turística (Información gráfica /fotografías, pósters, videos).			X	
Vías de circulación peatonal accesibles (Senderos, veredas, pasillos). Rotulación , Ilustraciones.			X	
<b>Discapacidad Intelectual o Psicosocial</b>		<b>SI</b>	<b>NO</b>	<b>OBSERVACIONES</b>
Recepción adaptada para personas con discapacidad (Personal capacitado)			X	
Accesibilidad cognitiva (señalética clara, gráfica y bien distribuida)			X	
Baño - Sistema de Asistencia (botón o cordón de halar)			X	
Puntos accesibles de concentración turística (Información gráfica, fotografías, pósters, videos, guías capacitados en discapacidades)			X	
Firma y/o Sello del encuestado		Hora de Inicio:	10h00	
		Hora de Salida:	11h00	
Ing. Verónica Cabrera		FIRMA		

### Anexo 73. Ficha de accesibilidad: Mirador del Cóndor

4.- CARACTERÍSTICAS DEL ATRACTIVO (infraestructura)			
ACCESIBILIDAD:			
General	SI	NO	OBSERVACIONES
Estacionamiento		X	
Estacionamiento vehicular para personas con discapacidad		X	
Rampas externas a desnivel		X	
Gradas externas (Ingresos)		X	
Vías de circulación peatonal		X	
Señalética Informativa		X	
Señalética Direccional		X	
Señalética Preventiva		X	
Puertas automáticas		X	
Ascensor		X	
Recepción		X	
Puntos de concentración turística (Salones, auditorios, miradores, muelles, malecones, centros de interpretación, granjas, etc.)		X	
Cuartos de baño y aseo (Comunal o Social)		X	
Baño - Accesorio indicador libre/ocupado		X	
Discapacidad Física	SI	NO	OBSERVACIONES
Rampas externas de existir desnivel entre acera y acceso		X	
Pasamanos		X	
Recepción adaptada para personas con discapacidad (silla de ruedas, talla baja)		X	
Cuartos de baño adaptados (Comunal o Social)		X	
Baño - Espacio de maniobra (circunferencia libre de 1,50m)		X	
Baño - Barras de apoyo		X	
Baño - Sistema de Asistencia (botón o cordón de halar)		X	
Baño - Espejo (ubicado a 50 mm desde el borde superior del lavabo)		X	
Baño - Grifería de pulsación, palanca o sensor		X	
Baño - Lavabo sin pedestal		X	
Accesorios de limpieza y aseo (Ejm. Dispensadores de gel, papel higiénico, jabón de manos, etc.) a 800 a 1100mm desde el piso.		X	
Puntos accesibles de concentración turística (que tengan rampas, pasamanos, señalética, etc. )		X	
Salvaescaleras		X	
Vías de circulación peatonal accesibles (Senderos, veredas, pasillos)		X	



<b>Discapacidad Visual</b>		<b>SI</b>	<b>NO</b>	<b>OBSERVACIONES</b>
Recepción adaptada para personas con discapacidad (Registros en braille, sistema JAWS, formatos accesibles, otras herramientas de apoyo al cliente.)			X	
Sensores de voz/ bucle magnético			X	
Rotulación para personas ciegas (Ejm: Braille, alto relieve, plano háptica)			X	
Pasamanos			X	
Cuartos de baño adaptados (Comunal o Social)			X	
Baño - espacio de maniobra (circunferencia libre 1,50m)			X	
Baño - Grifería de pulsación, palanca o sensor			X	
Bandas podotáctiles o contraste en piso			X	
Baño - Sistema de Asistencia (botón o cordón de halar)			X	
Puntos accesibles de concentración turística ( Información autodescriptiva, braille, "audio").			X	
Maquetas táctiles (3D)			X	
Vías de circulación peatonal accesibles (Senderos, veredas, pasillos) con bandas podotáctiles.			X	
<b>Discapacidad Auditiva</b>		<b>SI</b>	<b>NO</b>	<b>OBSERVACIONES</b>
Recepción adaptada para personas con discapacidad (Registros ilustrados, intérprete de lengua de señas, personal capacitado, pantallas led, subtítulo formato accesible, otras herramientas de apoyo al cliente.)			X	
Sensores y alarmas visuales (Luces intermitentes)			X	
Rotulación para personas sordas (Visual, ilustrada)			X	
Cuartos de baño adaptados (Comunal o Social)			X	
Baño - Sistema de Asistencia (botón o cordón de halar)			X	
Puntos accesibles de concentración turística (Información gráfica /fotografías, pósters, videos).			X	
Vías de circulación peatonal accesibles (Senderos, veredas, pasillos). Rotulación , Ilustraciones.			X	
<b>Discapacidad Intelectual o Psicosocial</b>		<b>SI</b>	<b>NO</b>	<b>OBSERVACIONES</b>
Recepción adaptada para personas con discapacidad (Personal capacitado)			X	
Accesibilidad cognitiva (señalética clara, gráfica y bien distribuida)			X	
Baño - Sistema de Asistencia (botón o cordón de halar)			X	
Puntos accesibles de concentración turística (Información gráfica, fotografías, pósters, videos, guías capacitados en discapacidades)			X	
Firma y/o Sello del encuestado		Hora de Inicio:	10h00	
		Hora de Salida:	11h00	
Ing. Verónica Cabrera		FIRMA		



## Anexo 74. Ficha de Validación: Iglesia de Oña

VALIDACIÓN DE FICHA PARA EL LEVANTAMIENTO Y JERARQUIZACIÓN DE ATRACTIVOS TURÍSTICOS			
Datos del Atractivo			
<b>Provincia:</b>	Azuay	<b>Nombre del Atractivo:</b>	Iglesia de Oña
<b>Cantón:</b>	San Felipe de Oña	<b>Tipo:</b>	Arquitectura
<b>Parroquia:</b>	San Felipe de Oña	<b>Subtipo:</b>	Histórica / Vernácula
Validado Por:			
<b>Apellido y Nombre:</b>		<b>Teléfono:</b>	
Ing. Verónica Cabrera		*593 99 220 1061	
<b>Institución:</b>		<b>Firma:</b>	
Gobierno Autónomo Descentralizado de San Felipe de Oña			
<b>Cargo:</b>		<b>Fecha:</b>	
Asistente administrativa de Planificación, promotora turística en la Coordinación de Desarrollo Humano, Equidad y Género		28 de abril del 2020	
<b>Correo Electrónico:</b>	vero_24_1988@hotmail.com		
Nota: He revisado y estoy de acuerdo con la información de esta ficha y que la misma sea publicada en el Geoportál de Atractivos y/o en el sistema que la Autoridad Nacional de Turismo disponga.			



## Anexo 75. Ficha de Validación: Bella de Paris

VALIDACIÓN DE FICHA PARA EL LEVANTAMIENTO Y JERARQUIZACIÓN DE ATRACTIVOS TURÍSTICOS			
Datos del Atractivo			
<b>Provincia:</b>	Azuay	<b>Nombre del Atractivo:</b>	Bella de Paris
<b>Cantón:</b>	San Felipe de Oña	<b>Tipo:</b>	Arquitectura
<b>Parroquia:</b>	San Felipe de Oña	<b>Subtipo:</b>	Histórica / Vernácula
<b>Validado Por:</b>			
<b>Apellido y Nombre:</b>		<b>Teléfono:</b>	
Ing. Verónica Cabrera		*593 99 220 1061	
<b>Institución:</b>		<b>Firma:</b>	
Gobierno Autónomo Descentralizado de San Felipe de Oña			
<b>Cargo:</b>		<b>Fecha:</b>	
Asistente administrativa de Planificación, promotora turística en la Coordinación de Desarrollo Humano, Equidad y Género		09 de marzo del 2020 28 de abril del 2020	
<b>Correo Electrónico:</b>	vero_24_1988@hotmail.com		
Nota: He revisado y estoy de acuerdo con la información de esta ficha y que la misma sea publicada en el Geoportál de Atractivos y/o en el sistema que la Autoridad Nacional de Turismo disponga.			





## Anexo 76. Ficha de Validación: Sitio Arqueológico de Cubilán

VALIDACIÓN DE FICHA PARA EL LEVANTAMIENTO Y JERARQUIZACIÓN DE ATRACTIVOS TURÍSTICOS			
Datos del Atractivo			
<b>Provincia:</b>	Azuay	<b>Nombre del Atractivo:</b>	Sitio Arqueológico de Cubilán
<b>Cantón:</b>	San Felipe de Oña	<b>Tipo:</b>	Arquitectura
<b>Parroquia:</b>	San Felipe de Oña	<b>Subtipo:</b>	Área Arqueológica
Validado Por:			
<b>Apellido y Nombre:</b>		<b>Teléfono:</b>	
Ing. Verónica Cabrera		*593 99 220 1061	
<b>Institución:</b>		<b>Firma:</b>	
Gobierno Autónomo Descentralizado de San Felipe de Oña			
<b>Cargo:</b>		<b>Fecha:</b>	
Asistente administrativa de Planificación, promotora turística en la Coordinación de Desarrollo Humano, Equidad y Género		09 de marzo del 2020 28 de abril del 2020	
<b>Correo Electrónico:</b>		vero_24_1988@hotmail.com	
Nota: He revisado y estoy de acuerdo con la información de esta ficha y que la misma sea publicada en el Geoportal de Atractivos y/o en el sistema que la Autoridad Nacional de Turismo disponga.			



## Anexo 77. Ficha de Validación: Sitio Arqueológico de Pucará

VALIDACIÓN DE FICHA PARA EL LEVANTAMIENTO Y JERARQUIZACIÓN DE ATRACTIVOS TURÍSTICOS			
Datos del Atractivo			
<b>Provincia:</b>	Azuay	<b>Nombre del Atractivo:</b>	Sitio Arqueológico de Pucará
<b>Cantón:</b>	San Felipe de Oña	<b>Tipo:</b>	Arquitectura
<b>Parroquia:</b>	SanFelipe de Oña	<b>Subtipo:</b>	Área Arqueológica
<b>Validado Por:</b>			
<b>Apellido y Nombre:</b>		<b>Teléfono:</b>	
Ing. Verónica Cabrera		*593 99 220 1061	
<b>Institución:</b>		<b>Firma:</b>	
Gobierno Autónomo Descentralizado de San Felipe de Oña			
<b>Cargo:</b>		<b>Fecha:</b>	
Asistente administrativa de Planificación, promotora turística en la Coordinación de Desarrollo Humano, Equidad y Género		28 de abril del 2020	
<b>Correo Electrónico:</b>	vero_24_1988@hotmail.com		
Nota: He revisado y estoy de acuerdo con la información de esta ficha y que la misma sea publicada en el Geoportal de Atractivos y/o en el sistema que la Autoridad Nacional de Turismo disponga.			





## Anexo 78. Ficha de Validación: Tequila Don Salvador

VALIDACIÓN DE FICHA PARA EL LEVANTAMIENTO Y JERARQUIZACIÓN DE ATRACTIVOS TURÍSTICOS			
Datos del Atractivo			
Provincia:	Azuay	Nombre del Atractivo:	Tequila Don Salvador
Cantón:	San Felipe de Oña	Tipo:	Acervo Cultural y Popular
Parroquia:	San Felipe de Oña	Subtipo:	Gastronomía
Validado Por:			
Apellido y Nombre:		Teléfono:	
Ing. Verónica Cabrera		*593 99 220 1061	
Institución:		Firma:	
Gobierno Autónomo Descentralizado de San Felipe de Oña			
Cargo:		Fecha:	
Asistente administrativa de Planificación, promotora turística en la Coordinación de Desarrollo Humano, Equidad y Género		28 de abril del 2020	
Correo Electrónico:	vero_24_1988@hotmail.com		
Nota: He revisado y estoy de acuerdo con la información de esta ficha y que la misma sea publicada en el Geoportal de Atractivos y/o en el sistema que la Autoridad Nacional de Turismo disponga.			



## Anexo 79. Ficha de Validación: Goat Cheese

VALIDACIÓN DE FICHA PARA EL LEVANTAMIENTO Y JERARQUIZACIÓN DE ATRACTIVOS TURÍSTICOS			
Datos del Atractivo			
<b>Provincia:</b>	Azuay	<b>Nombre del Atractivo:</b>	Goat Cheese
<b>Cantón:</b>	San Felipe de Oña	<b>Tipo:</b>	Acervo Cultural y Popular
<b>Parroquia:</b>	San Felipe de Oña	<b>Subtipo:</b>	Gastronomía
Validado Por:			
<b>Apellido y Nombre:</b>		<b>Teléfono:</b>	
Ing. Verónica Cabrera		*593 99 220 1061	
<b>Institución:</b>		<b>Firma:</b>	
Gobierno Autónomo Descentralizado de San Felipe de Oña			
<b>Cargo:</b>		<b>Fecha:</b>	
Asistente administrativa de Planificación, promotora turística en la Coordinación de Desarrollo Humano, Equidad y Género		28 de abril del 2020	
<b>Correo Electrónico:</b>	vero_24_1988@hotmail.com		
Nota: He revisado y estoy de acuerdo con la información de esta ficha y que la misma sea publicada en el Geoportal de Atractivos y/o en el sistema que la Autoridad Nacional de Turismo disponga.			



## Anexo 80. Ficha de Validación: Fiesta de las Cruces

VALIDACIÓN DE FICHA PARA EL LEVANTAMIENTO Y JERARQUIZACIÓN DE ATRACTIVOS TURÍSTICOS			
Datos del Atractivo			
<b>Provincia:</b>	Azuay	<b>Nombre del Atractivo:</b>	Fiesta de las Cruces
<b>Cantón:</b>	San Felipe de Oña	<b>Tipo:</b>	Acervo Cultural y Popular
<b>Parroquia:</b>	San Felipe de Oña	<b>Subtipo:</b>	Fiestas Religiosas, Tradiciones y Creencias Populares
Validado Por:			
<b>Apellido y Nombre:</b>		<b>Teléfono:</b>	
Ing. Verónica Cabrera		*593 99 220 1061	
<b>Institución:</b>		<b>Firma:</b>	
Gobierno Autónomo Descentralizado de San Felipe de Oña			
<b>Cargo:</b>		<b>Fecha:</b>	
Asistente administrativa de Planificación, promotora turística en la Coordinación de Desarrollo Humano, Equidad y Género		28 de abril del 2020	
<b>Correo Electrónico:</b>		vero_24_1988@hotmail.com	
Nota: He revisado y estoy de acuerdo con la información de esta ficha y que la misma sea publicada en el Geoportal de Atractivos y/o en el sistema que la Autoridad Nacional de Turismo disponga.			





## Anexo 81. Ficha de Validación: Loma de Mauta

VALIDACIÓN DE FICHA PARA EL LEVANTAMIENTO Y JERARQUIZACIÓN DE ATRACTIVOS TURÍSTICOS			
Datos del Atractivo			
<b>Provincia:</b>	Azuay	<b>Nombre del Atractivo:</b>	Loma de Mauta
<b>Cantón:</b>	San Felipe de Oña	<b>Tipo:</b>	Montañas
<b>Parroquia:</b>	San Felipe de Oña	<b>Subtipo:</b>	Baja Montaña
Validado Por:			
<b>Apellido y Nombre:</b>		<b>Teléfono:</b>	
Ing. Verónica Cabrera		*593 99 220 1061	
<b>Institución:</b>		<b>Firma:</b>	
Gobierno Autónomo Descentralizado de San Felipe de Oña			
<b>Cargo:</b>		<b>Fecha:</b>	
Asistente administrativa de Planificación, promotora turística en la Coordinación de Desarrollo Humano, Equidad y Género		28 de abril del 2020	
<b>Correo Electrónico:</b>	vero_24_1988@hotmail.com		
Nota: He revisado y estoy de acuerdo con la información de esta ficha y que la misma sea publicada en el Geoportal de Atractivos y/o en el sistema que la Autoridad Nacional de Turismo disponga.			



## Anexo 82. Ficha de Validación: Laguna Grande

VALIDACIÓN DE FICHA PARA EL LEVANTAMIENTO Y JERARQUIZACIÓN DE ATRACTIVOS TURÍSTICOS			
Datos del Atractivo			
Provincia:	Azuay	Nombre del Atractivo:	Laguna Grande
Cantón:	San Felipe de Oña	Tipo:	Ambientes Lacustres
Parroquia:	San Felipe de Oña	Subtipo:	Laguna
Validado Por:			
Apellido y Nombre:	Ing. Verónica Cabrera		Teléfono:
			*593 99 220 1061
Institución:	Gobierno Autónomo Descentralizado de San Felipe de Oña		Firma:
			
Cargo:	Asistente administrativa de Planificación, promotora turística en la Coordinación de Desarrollo Humano, Equidad y Género		Fecha:
			28 de abril del 2020
Correo Electrónico:	vero_24_1988@hotmail.com		
Nota: He revisado y estoy de acuerdo con la información de esta ficha y que la misma sea publicada en el Geoportál de Atractivos y/o en el sistema que la Autoridad Nacional de Turismo disponga.			



## Anexo 83. Ficha de Validación: Tres Lagunas

VALIDACIÓN DE FICHA PARA EL LEVANTAMIENTO Y JERARQUIZACIÓN DE ATRACTIVOS TURÍSTICOS			
Datos del Atractivo			
Provincia:	Azuay	Nombre del Atractivo:	Tres Lagunas
Cantón:	San Felipe de Oña	Tipo:	Ambientes Lacustres
Parroquia:	San Felipe de Oña	Subtipo:	Laguna
Validado Por:			
Apellido y Nombre:	Ing. Verónica Cabrera		Teléfono:
Institución:	Gobierno Autónomo Descentralizado de San Felipe de Oña		*593 99 220 1061
Cargo:	Asistente administrativa de Planificación, promotora turística en la Coordinación de Desarrollo Humano, Equidad y Género		Firma:
Correo Electrónico:	vero_24_1988@hotmail.com		Fecha:
Nota: He revisado y estoy de acuerdo con la información de esta ficha y que la misma sea publicada en el Geoportal de Atractivos y/o en el sistema que la Autoridad Nacional de Turismo disponga.			





## Anexo 84. Ficha de Validación: Bosque Primario de Zhidil

VALIDACIÓN DE FICHA PARA EL LEVANTAMIENTO Y JERARQUIZACIÓN DE ATRACTIVOS TURÍSTICOS			
Datos del Atractivo			
Provincia:	Azuay	Nombre del Atractivo:	Bosque Primario de Zhidil
Cantón:	San Felipe de Oña	Tipo:	Bosques
Parroquia:	San Felipe de Oña	Subtipo:	Montano Bajo
Validado Por:			
Apellido y Nombre:	Teléfono:		
Ing. Verónica Cabrera	*593 99 220 1061		
Institución:	Firma:		
Gobierno Autónomo Descentralizado de San Felipe de Oña			
Cargo:	Fecha:		
Asistente administrativa de Planificación, promotora turística en la Coordinación de Desarrollo Humano, Equidad y Género	28 de abril del 2020		
Correo Electrónico:	vero_24_1988@hotmail.com		
Nota: He revisado y estoy de acuerdo con la información de esta ficha y que la misma sea publicada en el Geoportal de Atractivos y/o en el sistema que la Autoridad Nacional de Turismo disponga.			



## Anexo 85. Ficha de Validación: Cascada de Ingachaca

VALIDACIÓN DE FICHA PARA EL LEVANTAMIENTO Y JERARQUIZACIÓN DE ATRACTIVOS TURÍSTICOS			
Datos del Atractivo			
Provincia:	Azuay	Nombre del Atractivo:	Cascada de Ingachaca
Cantón:	San Felipe de Oña	Tipo:	Ríos
Parroquia:	San Felipe de Oña	Subtipo:	Cascada
Validado Por:			
Apellido y Nombre:		Teléfono:	
Ing. Verónica Cabrera		*593 99 220 1061	
Institución:		Firma:	
Gobierno Autónomo Descentralizado de San Felipe de Oña			
Cargo:		Fecha:	
Asistente administrativa de Planificación, promotora turística en la Coordinación de Desarrollo Humano, Equidad y Género		28 de abril del 2020	
Correo Electrónico:	vero_24_1988@hotmail.com		
Nota: He revisado y estoy de acuerdo con la información de esta ficha y que la misma sea publicada en el Geoportal de Atractivos y/o en el sistema que la Autoridad Nacional de Turismo disponga.			





## Anexo 86. Ficha de Validación: Cascadas del Rodeo

VALIDACIÓN DE FICHA PARA EL LEVANTAMIENTO Y JERARQUIZACIÓN DE ATRACTIVOS TURÍSTICOS			
Datos del Atractivo			
Provincia:	Azuay	Nombre del Atractivo:	Cascadas del Rodeo
Cantón:	San Felipe de Oña	Tipo:	Ríos
Parroquia:	San Felipe de Oña	Subtipo:	Cascadas
Validado Por:			
Apellido y Nombre:		Teléfono:	
Ing. Verónica Cabrera		*593 99 220 1061	
Institución:		Firma:	
Gobierno Autónomo Descentralizado de San Felipe de Oña			
Cargo:		Fecha:	
Asistente administrativa de Planificación, promotora turística en la Coordinación de Desarrollo Humano, Equidad y Género		28 de abril del 2020	
Correo Electrónico:	vero_24_1988@hotmail.com		
Nota: He revisado y estoy de acuerdo con la información de esta ficha y que la misma sea publicada en el Geoportal de Atractivos y/o en el sistema que la Autoridad Nacional de Turismo disponga.			



## Anexo 87. Ficha de Validación: Estoraques de Chacahuizho

VALIDACIÓN DE FICHA PARA EL LEVANTAMIENTO Y JERARQUIZACIÓN DE ATRACTIVOS TURÍSTICOS			
Datos del Atractivo			
Provincia:	Azuay	Nombre del Atractivo:	Estoraques de Chacahuizho
Cantón:	San Felipe de Oña	Tipo:	Fenómenos Geológicos
Parroquia:	San Felipe de Oña	Subtipo:	Escarpa de Falla
Validado Por:			
Apellido y Nombre:		Teléfono:	
Ing. Verónica Cabrera		*593 99 220 1061	
Institución:		Firma:	
Gobierno Autónomo Descentralizado de San Felipe de Oña			
Cargo:		Fecha:	
Asistente administrativa de Planificación, promotora turística en la Coordinación de Desarrollo Humano, Equidad y Género		28 de abril del 2020	
Correo Electrónico:	vero_24_1988@hotmail.com		
Nota: He revisado y estoy de acuerdo con la información de esta ficha y que la misma sea publicada en el Geoportal de Atractivos y/o en el sistema que la Autoridad Nacional de Turismo disponga.			



## Anexo 88. Ficha de Validación: Cerro Cortado o Zhuñin

VALIDACIÓN DE FICHA PARA EL LEVANTAMIENTO Y JERARQUIZACIÓN DE ATRACTIVOS TURÍSTICOS			
Datos del Atractivo			
<b>Provincia:</b>	Azuay	<b>Nombre del Atractivo:</b>	Cerro Cortado Zhuñin
<b>Cantón:</b>	San Felipe de Oña	<b>Tipo:</b>	Montañas
<b>Parroquia:</b>	San Felipe de Oña	<b>Subtipo:</b>	Baja Montaña
Validado Por:			
<b>Apellido y Nombre:</b>		<b>Teléfono:</b>	
Ing. Verónica Cabrera		*593 99 220 1061	
<b>Institución:</b>		<b>Firma:</b>	
Gobierno Autónomo Descentralizado de San Felipe de Oña			
<b>Cargo:</b>		<b>Fecha:</b>	
Asistente administrativa de Planificación, promotora turística en la Coordinación de Desarrollo Humano, Equidad y Género		28 de abril del 2020	
<b>Correo Electrónico:</b>		vero_24_1988@hotmail.com	
Nota: He revisado y estoy de acuerdo con la información de esta ficha y que la misma sea publicada en el Geoportal de Atractivos y/o en el sistema que la Autoridad Nacional de Turismo disponga.			





## Anexo 89. Ficha de Validación: Iglesia de Susudel

VALIDACIÓN DE FICHA PARA EL LEVANTAMIENTO Y JERARQUIZACIÓN DE ATRACTIVOS TURÍSTICOS			
Datos del Atractivo			
Provincia:	Azuay	Nombre del Atractivo:	Iglesia de Susudel
Cantón:	San Felipe de Oña	Tipo:	Arquitectura
Parroquia:	Susudel	Subtipo:	Histórica / Vernácula
Validado Por:			
Apellido y Nombre:		Teléfono:	
Ing. Verónica Cabrera		*593 99 220 1061	
Institución:		Firma:	
Gobierno Autónomo Descentralizado de San Felipe de Oña			
Cargo:		Fecha:	
Asistente administrativa de Planificación, promotora turística en la Coordinación de Desarrollo Humano, Equidad y Género		28 de abril del 2020	
Correo Electrónico:	vero_24_1988@hotmail.com		
Nota: He revisado y estoy de acuerdo con la información de esta ficha y que la misma sea publicada en el Geoportal de Atractivos y/o en el sistema que la Autoridad Nacional de Turismo disponga.			



## Anexo 90. Ficha de Validación: Ingapirca

VALIDACIÓN DE FICHA PARA EL LEVANTAMIENTO Y JERARQUIZACIÓN DE ATRACTIVOS TURÍSTICOS			
Datos del Atractivo			
Provincia:	Azuay	Nombre del Atractivo:	Ingapirca
Cantón:	San Felipe de Oña	Tipo:	Arquitectura
Parroquia:	Susudel	Subtipo:	Área Arqueológica
Validado Por:			
Apellido y Nombre:	Teléfono:		
Ing. Verónica Cabrera	*593 99 220 1061		
Institución:	Firma:		
Gobierno Autónomo Descentralizado de San Felipe de Oña			
Cargo:	Fecha:		
Asistente administrativa de Planificación, promotora turística en la Coordinación de Desarrollo Humano, Equidad y Género	28 de abril del 2020		
Correo Electrónico:	vero_24_1988@hotmail.com		
Nota: He revisado y estoy de acuerdo con la información de esta ficha y que la misma sea publicada en el Geoportal de Atractivos y/o en el sistema que la Autoridad Nacional de Turismo disponga.			



## Anexo 91. Ficha de Validación: Shuracpamba

VALIDACIÓN DE FICHA PARA EL LEVANTAMIENTO Y JERARQUIZACIÓN DE ATRACTIVOS TURÍSTICOS			
Datos del Atractivo			
Provincia:	Azuay	Nombre del Atractivo:	Shuracpamba
Cantón:	San Felipe de Oña	Tipo:	Acervo Cultural y Popular
Parroquia:	Susudel	Subtipo:	Fiestas Religiosas, Tradiciones y creencias Populares
Validado Por:			
Apellido y Nombre:		Teléfono:	
Ing. Verónica Cabrera		*593 99 220 1061	
Institución:		Firma:	
Gobierno Autónomo Descentralizado de San Felipe de Oña			
Cargo:		Fecha:	
Asistente administrativa de Planificación, promotora turística en la Coordinación de Desarrollo Humano, Equidad y Género		28 de abril del 2020	
Correo Electrónico:	vero_24_1988@hotmail.com		
Nota: He revisado y estoy de acuerdo con la información de esta ficha y que la misma sea publicada en el Geoportal de Atractivos y/o en el sistema que la Autoridad Nacional de Turismo disponga.			





## Anexo 92. Ficha de Validación: Fiesta del Pinzhi

VALIDACIÓN DE FICHA PARA EL LEVANTAMIENTO Y JERARQUIZACIÓN DE ATRACTIVOS TURÍSTICOS			
Datos del Atractivo			
Provincia:	Azuay	Nombre del Atractivo:	Fiesta del Pinzhi
Cantón:	San Felipe de Oña	Tipo:	Acervo Cultural y Popular
Parroquia:	Susudel	Subtipo:	Fiestas Religiosas, Tradiciones y creencias Populares
Validado Por:			
Apellido y Nombre:		Teléfono:	
Ing. Verónica Cabrera		*593 99 220 1061	
Institución:		Firma:	
Gobierno Autónomo Descentralizado de San Felipe de Oña			
Cargo:		Fecha:	
Asistente administrativa de Planificación, promotora turística en la Coordinación de Desarrollo Humano, Equidad y Género		28 de abril del 2020	
Correo Electrónico:	vero_24_1988@hotmail.com		
Nota: He revisado y estoy de acuerdo con la información de esta ficha y que la misma sea publicada en el Geoportal de Atractivos y/o en el sistema que la Autoridad Nacional de Turismo disponga.			



## Anexo 93. Ficha de Validación: Loma del Calvario

VALIDACIÓN DE FICHA PARA EL LEVANTAMIENTO Y JERARQUIZACIÓN DE ATRACTIVOS TURÍSTICOS			
Datos del Atractivo			
Provincia:	Azuay	Nombre del Atractivo:	Loma del Calvario
Cantón:	San Felipe de Oña	Tipo:	Montañas
Parroquia:	Susudel	Subtipo:	Baja Montaña
Validado Por:			
Apellido y Nombre:		Teléfono:	
Ing. Verónica Cabrera		*593 99 220 1061	
Institución:		Firma:	
Gobierno Autónomo Descentralizado de San Felipe de Oña			
Cargo:		Fecha:	
Asistente administrativa de Planificación, promotora turística en la Coordinación de Desarrollo Humano, Equidad y Género		28 de abril del 2020	
Correo Electrónico:	vero_24_1988@hotmail.com		
Nota: He revisado y estoy de acuerdo con la información de esta ficha y que la misma sea publicada en el Geoportal de Atractivos y/o en el sistema que la Autoridad Nacional de Turismo disponga.			





## Anexo 94. Ficha de Validación: Tinas de Pullicanga

VALIDACIÓN DE FICHA PARA EL LEVANTAMIENTO Y JERARQUIZACIÓN DE ATRACTIVOS TURÍSTICOS			
Datos del Atractivo			
Provincia:	Azuay	Nombre del Atractivo:	Tinas de Pullicanga
Cantón:	San Felipe de Oña	Tipo:	Fenómenos Geológicos
Parroquia:	Susudel	Subtipo:	Escarpa de Falla
Validado Por:			
Apellido y Nombre:		Teléfono:	
Ing. Verónica Cabrera		*593 99 220 1061	
Institución:		Firma:	
Gobierno Autónomo Descentralizado de San Felipe de Oña			
Cargo:		Fecha:	
Asistente administrativa de Planificación, promotora turística en la Coordinación de Desarrollo Humano, Equidad y Género		28 de abril del 2020	
Correo Electrónico:	vero_24_1988@hotmail.com		
Nota: He revisado y estoy de acuerdo con la información de esta ficha y que la misma sea publicada en el Geoportal de Atractivos y/o en el sistema que la Autoridad Nacional de Turismo disponga.			



## Anexo 95. Ficha de Validación: Mirador del Cóndor.

VALIDACIÓN DE FICHA PARA EL LEVANTAMIENTO Y JERARQUIZACIÓN DE ATRACTIVOS TURÍSTICOS			
Datos del Atractivo			
Provincia:	Azuay	Nombre del Atractivo:	Mirador del Cóndor
Cantón:	San Felipe de Oña	Tipo:	Montañas
Parroquia:	Susudel	Subtipo:	Baja Montaña
Validado Por:			
Apellido y Nombre:		Teléfono:	
Ing. Verónica Cabrera		*593 99 220 1061	
Institución:		Firma:	
Gobierno Autónomo Descentralizado de San Felipe de Oña			
Cargo:		Fecha:	
Asistente administrativa de Planificación, promotora turística en la Coordinación de Desarrollo Humano, Equidad y Género		28 de abril del 2020	
Correo Electrónico:	vero_24_1988@hotmail.com		
Nota: He revisado y estoy de acuerdo con la información de esta ficha y que la misma sea publicada en el Geoportal de Atractivos y/o en el sistema que la Autoridad Nacional de Turismo disponga.			