

ZOOLOGICO AMARU:
EL PRIMER ZOOLOGICO DE PECES,
ANFIBIOS Y REPTILES DE LA CIUDAD DE
CUENCA

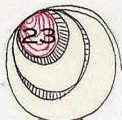

Zoológico Amaru

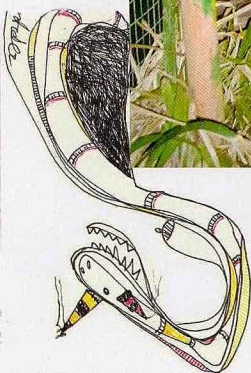

ERNESTO ARBELÁEZ
Director del Zoológico Amaru
www.zooamaru.com

El Zoológico Amaru es una institución privada que se constituye legalmente el 23 de septiembre del 2002, mediante Acuerdo Ministerial No. 023. Entre sus objetivos están: la educación, conservación y el manejo de los peces, anfibios y reptiles del Ecuador; así como sus ecosistemas en peligro de desaparición.

Amaru cada año recibe aproximadamente a 20000 visitantes, de los cuales aproximadamente el 70 % son niños y estudiantes de la región. En nuestra ciudad es reconocido como un excelente destino turístico y académico, y actualmente es reconocido como la mejor exhibición de peces, anfibios y reptiles del país.

Amaru mantiene a más de 120 especies diferentes de animales vivos entre peces, anfibios y reptiles, que en total suman más de 500 animales. El 90 % de esta valiosa colección está constituida por especies de animales nativos de nuestro país.

El zoológico tiene como misión promover y facilitar el estudio, investigación, conocimiento y divulgación de todo lo relacionado con la flora y fauna en toda su diversidad biológica y su preservación, evolución y equilibrio ecológico. En el caso particular de las distintas especies de peces, anfibios y reptiles, su comportamiento, hábitos, adaptabilidad al medio, reproducción, cuidado, alimentación, vida en cautiverio y convivencia con el género humano, fomentando entre éste el respeto por la conservación y restauración del medio ambiente.

El personal del Zoológico Amaru está especializa-

do en el manejo, exhibición y educación ambiental con la fauna en cautiverio, y en la elaboración y ejecución de proyectos de investigación sobre el manejo y la conservación de recursos naturales como también en proyectos de desarrollo social. Mediante la investigación, el departamento de Bienestar animal se preocupa del buen mantenimiento de cada una de las especies exhibidas, la recreación de los hábitats y adecuación ambiental específica de cada especie animal, para que sobreviva en la colección de exhibición o en los laboratorios internos del zoológico. Teniendo siempre en cuenta los requerimientos básicos y necesarios para la vida de los animales en cautiverio, y la necesidad de manejar las exhibiciones bajo un marco educativo, recreativo y estético.

El monitoreo y la investigación diaria son prioridades que se toman en cuenta para entender el comportamiento de cada huésped de Amaru. Otras áreas que se preocupan por el bienestar de las especies son: el área de biología animal y conservación, el área de cuarentena y de nutrición.

Finalmente, el Zoológico Amaru mantiene una relación con la comunidad del Centro Shuar Tiink, provincia de Morona Santiago, colaborando en algunas actividades comunitarias y de conservación de los recursos naturales de la zona.

