



FACULTAD DE CIENCIAS ECONÓMICAS Y ADMINISTRATIVAS

CARRERA DE CONTABILIDAD Y AUDITORÍA

“ANÁLISIS DEL MANEJO DE PROPIEDAD PLANTA Y EQUIPO Y BIENES DE CONTROL ADMINISTRATIVO EN APLICACIÓN A LA NORMATIVA VIGENTE EN EL CENTRO DE ESPECIALIDADES CENTRAL CUENCA DEL I.E.S.S. EN LA CIUDAD DE CUENCA“

Trabajo de titulación previo la obtención del Título de Contador Público Auditor.

AUTORAS:

Fanny Cristina Zumba Guazhambo

C.I. 0105016935

Ana Lucía Loja Yupa

C.I. 0105759344

DIRECTORA:

Eco. Ligia Susana Gutiérrez Álvarez

C.I. 0101545754

Cuenca – Ecuador

2018



RESUMEN

En las empresas, públicas o privadas, los bienes de Propiedad, Planta y Equipo y bienes de Control Administrativo, representan un rubro significativo dentro de la estructura financiera, cuyo manejo y actualización debe aplicarse de acuerdo a las leyes y normas vigentes, ya que un control inadecuado de los bienes, afecta al patrimonio de las instituciones. Razón por la que nos motivamos a desarrollar el tema titulado: **ANÁLISIS DEL MANEJO DE PROPIEDAD PLANTA Y EQUIPO Y BIENES DE CONTROL ADMINISTRATIVO EN APLICACIÓN A LA NORMATIVA VIGENTE EN EL CENTRO DE ESPECIALIDADES CENTRAL CUENCA DEL I.E.S.S. EN LA CIUDAD DE CUENCA.** Luego de analizar la información receptada y diagnosticar la situación actual, hemos concluido que la Institución, tiene ciertas deficiencias en el manejo, control, baja y actualización de los bienes, además no cuenta con un sistema de codificación apropiado.

Como propuesta de ayuda y mejora a la institución se ha desarrollado las propuestas para la constatación física, conciliación contable, disminución y baja de bienes obsoletos, un diferente sistema de codificación, que permita una adecuada identificación y ubicación de los bienes de la Institución.

PALABRAS CLAVES: Propiedad, Planta y Equipo, Bienes de Control Administrativo, Constatación Física, Codificación, Conciliación Contable, Costo de adquisición, Valor contable, Valor en libros, Valor residual, Depreciación, Guardalmacén, Custodio Administrativo, Usuario Final, Bien inservible, Bien obsoleto.



ABSTRACT

In companies, public or private, Property, Plant and Equipment and Administrative Control goods, represent a significant item within the financial structure, whose management and updating must be applied according to the laws and regulations in force, since a inadequate control of assets, affects the assets of the institutions. Reason for which we are motivated to develop the topic entitled: **ANALYSIS OF PROPERTY MANAGEMENT PLANT AND EQUIPMENT AND ADMINISTRATIVE CONTROL ASSETS IN APPLICATION TO THE CURRENT REGULATIONS IN THE CENTER OF SPECIALTIES CENTRAL CUENCA DEL I.E.S.S. IN THE CITY OF CUENCA.** After analyzing the information received and diagnosing the current situation, we have concluded that the Institution has certain deficiencies in the management, control, deregistration and updating of the assets, and does not have an appropriate coding system. As a proposal for assistance and improvement to the institution, proposals have been developed for the physical verification, accounting reconciliation, reduction and deregulation of obsolete goods, a different coding system, which allows an adequate identification and location of the assets of the Institution.

KEY WORDS: Property, Plant and Equipment, Administrative Control Goods, Physical Verification, Codification, Accounting Reconciliation, Acquisition Cost, Book Value, Book Value, Residual Value, Depreciation, Guardalmacén, Administrative Custodian, End User, Unusable Good, Good obsolete.



ÍNDICE DE CONTENIDOS

RESUMEN.....	2
PALABRAS CLAVES:.....	2
ABSTRACT	3
KEY WORDS:.....	3
ÍNDICE DE CONTENIDOS.....	4
AGRADECIMIENTO	15
DEDICATORIA	16
INTRODUCCIÓN.....	17
JUSTIFICACIÓN	18
PLANTEAMIENTO DEL PROBLEMA.....	19
OBJETIVOS	19
OBJETIVO GENERAL.....	19
OBJETIVOS ESPECÍFICOS	19
DISEÑO METODOLÓGICO	20
CAPÍTULO I.....	22
ANTECEDENTES.....	22
1.1. INTRODUCCIÓN.....	22
1.2. DATOS HISTÓRICOS	23
1.3. BASE LEGAL DE LA INSTITUCIÓN.....	24
1.4. DIRECCIÓN ESTRATÉGICA	25
1.4.1. MISIÓN.....	25
1.4.2. VISIÓN	25
1.4.3. VALORES.....	26
1.4.4. OBJETIVOS	26



1.5. ORGANIGRAMA ESTRUCTURAL Y FUNCIONAL DE LA INSTITUCIÓN.....	27
1.5.1. ORGANIGRAMA ESTRUCTURAL U ORGÁNICO.....	27
1.5.2. ORGANIGRAMA FUNCIONAL.....	29
1.6. ESTRUCTURA FINANCIERA DE LA INSTITUCIÓN.....	30
CAPÍTULO II.....	32
BASE CONCEPTUAL PROPIEDAD PLANTA Y EQUIPO Y BIENES DE CONTROL ADMINISTRATIVO.....	32
2.1. LA ADMINISTRACIÓN DE BIENES PUBLICOS	32
2.2. PROPIEDAD PLANTA Y EQUIPO	33
2.3. COSTO DE ADQUISICIÓN	34
2.4. VALOR CONTABLE	34
2.5. VALOR EN LIBROS.....	34
2.6. VALOR DEPRECIABLE.....	34
2.7. BIENES DE CONTROL ADMINISTRATIVO.....	34
2.8. CONTABILIZACIÓN	35
2.9. EROGACIONES	39
2.10. REVALORIZACIÓN.....	40
2.11. DISMINUCIÓN Y BAJA DE BIENES	41
2.12. DEPRECIACIÓN	44
2.13. VIDA ÚTIL	44
2.14. VALOR RESIDUAL	45
2.15. MÉTODO DE CÁLCULO DE LA DEPRECIACIÓN	46
CAPÍTULO III.....	49
ANÁLISIS DE LA SITUACIÓN ACTUAL DEL MANEJO DE PROPIEDAD PLANTA Y EQUIPO Y BIENES DE CONTROL ADMINISTRATIVO EN EL CENTRO DE ESPECIALIDADES CENTRAL CUENCA DEL IESS DE LA	



CIUDAD DE CUENCA Y APLICACIÓN DE UNA PROPUESTA DE MEJORA.....	49
3.1. NORMAS, POLÍTICAS Y PROCEDIMIENTOS APLICADOS.....	49
3.1.1. PROCESOS PARA LA ADQUISICIÓN DE LOS BIENES DE PROPIEDAD PLANTA Y EQUIPO Y BIENES DE CONTROL ADMINISTRATIVO.	49
3.1.2. PROPUESTA DE UN MODELO DE HOJA DE VIDA PARA LOS BIENES EN EL MOMENTO DE LA ADQUISICIÓN	53
3.2. ALMACENAMIENTO Y DISTRIBUCIÓN	55
3.2.1. PROPUESTA DE MEJORA PARA BIENES DE LA INSTITUCIÓN..	57
3.3. SISTEMA DE REGISTRO	60
3.4. CUSTODIO.....	61
3.4.1. PROPUESTA DE MEJORA PARA LA CUSTODIA DE LOS BIENES POR PARTE DE LOS USUARIOS	62
3.5. ENTREGA Y RECEPCIÓN.....	64
3.5.1. PROPUESTA DE MEJORA PARA LAS ACTAS DE ENTREGA RECEPCIÓN DE BIENES	65
3.6. USO DE LOS BIENES.....	70
3.6.1. PROPUESTA DE MEJORA PARA RECORDARLE AL USUARIO SUS RESPONSABILIDADES.....	71
3.7. CONSTACIÓN FÍSICA	71
3.7.1. PROPUESTA DE MEJORA PARA LA CONSTATAción FÍSICA....	73
3.8. CODIFICACIÓN.....	80
3.8.1. PROPUESTA DE MEJORA PARA LA CODIFICACIÓN DE BIENES	81
3.9. CONTABILIZACIÓN	86
3.10. EROGACIONES.....	88
3.11. REVALORIZACIÓN.....	91



3.12.	DISMINUCIÓN Y BAJA DE BIENES	98
3.13.	DEPRECIACIÓN	99
3.14.	RECLASIFICACIÓN Y REGISTRO DE LOS BIENES	100
3.14.1.	RECLASIFICACIÓN DE LOS BIENES.....	100
3.14.2.	REGISTRO DE LOS BIENES	101
3.14.2.1.	REGISTRO DE PROPIEDAD PLANTA Y EQUIPO	102
3.14.2.2.	REGISTRO DE BIENES DE CONTROL ADMINISTRATIVO ..	103
3.15.	BAJA DE LOS BIENES POR OBSOLECENCIA, PERDIDA O ROBO	105
3.16.	CONCILIACIÓN DE SALDOS	119
	CAPÍTULO IV	124
	CONCLUSIONES Y RECOMENDACIONES.....	124
4.1.	CONCLUSIONES	124
4.2.	RECOMENDACIONES.....	125
	BIBLIOGRAFÍA.....	127
	ANEXOS.....	128
	ANEXOS Nº 1	128
	REQUISICIÓN INTERNA	128
	ANEXOS Nº 2.....	128
	FACTURA DE ADQUISICIÓN	129
	ANEXOS Nº 3.....	130
	GARANTÍA TÉCNICA.....	130
	ANEXOS Nº 4.....	131
	ACTA ENTREGA-RECEPCIÓN	131
	ANEXOS Nº 5.....	133
	CODIFICACIÓN DE LOS BIENES DE PROPIEDAD PLANTA Y EQUIPO .	133
	ANEXOS Nº 6.....	187



CODIFICACIÓN DE LOS BIENES DE CONTROL ADMINISTRATIVO.....	187
ANEXOS N° 7	245
CUADRO DE BIENES SIN REGISTRO DESTINADOS PARA EL AVALÚO TÈCNICO	245
ANEXOS N° 8.....	282
CUADRO CONSIDERADO COMO BIENES DE CONTROL PARA LA REVALORIZACIÓN.....	282
ANEXOS N° 9.....	308
CUADRO DE BIENES DE PROPIEDAD PLANTA Y EQUIPO QUE NO ESTAN REGISTRADOS CONTABLEMETE Y ESTAN DESTINADOS A LA BAJA POR OBSOLESCENCIA E INSERVIBILIDAD	308
ANEXOS N° 10.....	313
PROTOCOLO DEL PROYECTO INTEGRADOR.....	313

ÌNDICE DE ILUSTRACIONES

Ilustración 1: Centro de Especialidades Central Cuenca I.E.S.S.....	23
Ilustración 2: Organigrama.....	29
Ilustración 3: Bodega 1	56
Ilustración 4: Bodega 2-Guardilla.....	57
Ilustración 5: Bodega 2-Parte Baja	57
Ilustración 6: Codificación Anterior.....	81
Ilustración 7: Etiquetado	85
Ilustración 8: Vehículo Trooper	118
Ilustración 9: Partes del Vehículo Trooper	119

ÌNDICE DE TABLAS

Tabla 1: Estado de Situación Financiera del Centro de Especialidades Central Cuenca I.E.S.S. Periodo 2016.	30
Tabla 2: Cuentas que Intervienen en la Adquisición de Bienes de Propiedad Planta y Equipo	36
Tabla 3: Tratamiento Contable para Bienes que no Forman parte Total del Proyecto	37
Tabla 4: Modelo de Ingreso por Contabilización de Venta de Bienes.....	42
Tabla 5: Modelo de Egreso para Baja de Bienes por Obsoletos	43
Tabla 6: Contabilización por Disminución del Patrimonio.....	43
Tabla 7: Vida Útil Estimada para Bienes.....	45
Tabla 8: Asiento de Regulación de Activos – Depreciación	48



Tabla 9: Codificación de Propiedad Planta y Equipo.....	82
Tabla 10: Codificación de Bienes Administrativos.....	84
Tabla 11: Contabilización por la Adquisición de un bien de Propiedad Planta y Equipo	87
Tabla 12: Bienes que son Considerados como Errogaciones no Capitalizables	88
Tabla 13: Cuadro de Bienes que han sido considerados como Errogaciones no Capitalizables y que se Sugiere se Realice la Baja de Existencias de las Bodegas90	
Tabla 14: Bienes con Vida Útil Finalizada y que pueden ser Objeto de Revalorización - Mobiliario.....	91
Tabla 15: Bienes con Vida Útil Finalizada y que pueden ser Objeto de Revalorización - Equipo Médico.....	92
Tabla 16: Bienes con Vida Útil Finalizada y que pueden ser Objeto de Revalorización - Equipo Odontológico	92
Tabla 17: Bienes con Vida Útil Finalizada y que pueden ser Objeto de Revalorización - Equipo de Computación	93
Tabla 18: Modelo de Registro Contable de Bienes Revalorizados – Mobiliario Caso 1	96
Tabla 19: Modelo de Registro Contable de Bienes Revalorizados – Mobiliario Caso 2	97
Tabla 20: Biene que fué Considerados como Activos Fijos.....	100
Tabla 21: Asiento Contable por Reclasificacion de Bienes de Propiedad Palanta y Equipo a Bienes de Contro Administrativo.	101
Tabla 22: Registro de Bienes de Propiedad Planta y Equipo que no han sido Contabilizados	102
Tabla 23: Bienes de Control Administrativo no Registrados.....	103
Tabla 24: Registro de Bienes de Control Administrativo a Cuentas de Orde.....	104
Tabla 25: Bienes Obsoletos e Inservibles de Equipo Médico.....	105
Tabla 26: Bienes Obsoletos e Inservibles de Equipo de Computación.....	106
Tabla 27: Bienes Obsoletos e Inservibles de Control Administrativo.....	108
Tabla 28: Modelo Contable para la Baja de Bienes por Obsolescencia de Bienes Muebles.....	111
Tabla 29: CUADRO DE BIENES DE PROPIEDAD PLANTA Y EQUIPO PARA LA BAJA POR PRESUNTA PERDIDA DE BIENES-MOBILIARIO	112
Tabla 30: CUADRO DE BIENES DE PROPIEDAD PLANTA Y EQUIPO PARA LA BAJA POR PRESUNTA PERDIDA DE BIENES-EQUIPO MÉDICO	113
Tabla 31: CUADRO DE BIENES DE PROPIEDAD PLANTA Y EQUIPO PARA LA BAJA POR PRESUNTA PERDIDA DE BIENES-EQUIPO DE COMPUTACIÓN ..	113
Tabla 32: CUADRO DE BIENES DE PROPIEDAD PLANTA Y EQUIPO PARA LA BAJA POR PRESUNTA PERDIDA DE BIENES-MAQUINARIA.....	114
Tabla 33: Modelo Contable para Registrar las Pérdidas de Propiedad Planta y Equipo con Responsabilidad del Custodio.....	115
Tabla 34: BIEN ROBADO	116
Tabla 35: Modelo Contable para la Baja de Bienes por Robo.....	117
Tabla 36: BIEN QUE REQUIERE DE UN AVALÚO TÉCNICO	118
Tabla 37: BIEN DE TRASPASO	119
Tabla 40: CONCILIACIÓN DE BIENES DE PROPIEDAD PLANTA Y EQUIPO PERIODO 2016	121
Tabla 41: SALDOS REAL DE BIENES DE ADINISTRACIÓN.....	122
Tabla 42: CONCILIACIÓN BIENES DE CONTROL ADMINISTRATIVO	122
Tabla 43: Saldo Real de Bienes de Control Administrativo	123



Tabla 43: Saldos Vigentes de Bienes de Control Administrativo Período 2016...126



Universidad de Cuenca
Cláusula de Licencia y Autorización para Publicación en el Repositorio Institucional

Yo, Fanny Cristina Zumba Guazhambo, en calidad de autora y titular de los derechos morales y patrimoniales del trabajo de titulación “ANÁLISIS DEL MANEJO DE PROPIEDAD PLANTA Y EQUIPO Y BIENES DE CONTROL ADMINISTRATIVO EN APLICACIÓN A LA NORMATIVA VIGENTE EN EL CENTRO DE ESPECIALIDADES CENTRAL CUENCA DEL IESS EN LA CIUDAD DE CUENCA”, de conformidad con el Art. 114 del CÓDIGO ORGÁNICO DE LA ECONOMÍA SOCIAL DE LOS CONOCIMIENTOS, CREATIVIDAD E INNOVACIÓN, reconozco a favor de la Universidad de Cuenca una licencia gratuita, intransferible y no exclusiva para el uso no comercial de la obra, con fines estrictamente académicos.

Asimismo, autorizo a la Universidad de Cuenca para que realice la publicación de este trabajo de titulación en el repositorio institucional, de conformidad a lo dispuesto en el Art. 144 de la Ley Orgánica de Educación Superior.

Cuenca, Enero 2018

Fanny Cristina Zumba Guazhambo

0105016935



Universidad de Cuenca

Cláusula de Licencia y Autorización para Publicación en el Repositorio Institucional

Yo, Ana Lucía Loja Yupa, en calidad de autora y titular de los derechos morales y patrimoniales del trabajo de titulación “ANÁLISIS DEL MANEJO DE PROPIEDAD PLANTA Y EQUIPO Y BIENES DE CONTROL ADMINISTRATIVO EN APLICACIÓN A LA NORMATIVA VIGENTE EN EL CENTRO DE ESPECIALIDADES CENTRAL CUENCA DEL IESS EN LA CIUDAD DE CUENCA”, de conformidad con el Art. 114 del CÓDIGO ORGÁNICO DE LA ECONOMÍA SOCIAL DE LOS CONOCIMIENTOS, CREATIVIDAD E INNOVACIÓN reconozco a favor de la Universidad de Cuenca una licencia gratuita, intransferible y no exclusiva para el uso no comercial de la obra, con fines estrictamente académicos.

Asimismo, autorizo a la Universidad de Cuenca para que realice la publicación de este trabajo de titulación en el repositorio institucional, de conformidad a lo dispuesto en el Art. 144 de la Ley Orgánica de Educación Superior.

Cuenca, Enero 2018

Ana Lucía Loja Yupa

0105759344



Universidad de Cuenca
Cláusula de Propiedad Intelectual

Yo, Fanny Cristina Zumba Guazhambo, autora del trabajo de titulación “ANÁLISIS DEL MANEJO DE PROPIEDAD PLANTA Y EQUIPO Y BIENES DE CONTROL ADMINISTRATIVO EN APLICACIÓN A LA NORMATIVA VIGENTE EN EL CENTRO DE ESPECIALIDADES CENTRAL CUENCA DEL IESS EN LA CIUDAD DE CUENCA”, certifico que todas las ideas, opiniones y contenidos expuestos en la presente investigación son de exclusiva responsabilidad de su autora.

Cuenca, Enero 2018

Fanny Cristina Zumba Guazhambo

0105016935



Universidad de Cuenca
Cláusula de Propiedad Intelectual

Yo, Ana Lucía Loja Yupa, autora del trabajo de titulación “ANÁLISIS DEL MANEJO DE PROPIEDAD PLANTA Y EQUIPO Y BIENES DE CONTROL ADMINISTRATIVO EN APLICACIÓN A LA NORMATIVA VIGENTE EN EL CENTRO DE ESPECIALIDADES CENTRAL CUENCA DEL IESS EN LA CIUDAD DE CUENCA”, certifico que todas las ideas, opiniones y contenidos expuestos en la presente investigación son de exclusiva responsabilidad de su autora.

Cuenca, Enero 2018

Ana Lucía Loja Yupa

0105759344



AGRADECIMIENTO

Agradezco a Dios, por guiarme en todo el camino y darme la fuerza y sabiduría necesaria para la realización de este trabajo.

A mis padres y hermanos, por su cariño, consejos, y comprensión, gracias por motivarme a seguir en adelante.

A mi abuelita, en especial por ser mi compañera de vida por enseñarme a cumplir metas y permanecer a mi lado ayudándome a luchar por mis sueños.

Al Econ. Juan Carlos Miliback Vélez, por la acogida en el Centro de Especialidades Central Cuenca I.E.S.S. para poder realizar nuestro trabajo de titulación.

A nuestra tutora, la Econ. Ligia Gutiérrez Álvarez, por brindarnos sus conocimientos y direccionarnos hacia el final de nuestro proyecto.

A quienes me brindaron su apoyo todo este tiempo a mi familia, mis jefes, maestros, compañeros de aula, y amigos(a), gracias totales por sus conocimientos y experiencias que me dieron la motivación necesaria para cumplir una meta más en mi vida.

Cristina Zumba

AGRADECIMIENTO

A Dios, por ser el dueño de mi vida, por permitirme estar aquí y poder concluir con mi tema de titulación.

A la Universidad de Cuenca, conformada por distinguidos profesores, quienes han sido los pilares fundamentales de mi formación académica, adquirida en varios años de estudio.

Al Director del Centro de Especialidades Central Cuenca I.E.S.S., el Sr. Econ. Juan Carlos Milibak Vélez, quien nos ha acogido dentro de esta honorable Institución.

A los funcionarios de las distintas áreas del Centro de Especialidades Central Cuenca I.E.S.S., especialmente al Área de Administración Financiera y Activos Fijos.

A nuestra tutora, la Econ. Ligia Gutiérrez Álvarez, quien nos ha guiado en el tema de titulación.

Lucía Loja



DEDICATORIA

Este trabajo se lo dedico en especial, a mi hermana y a mi abuelita, por ser las personas fundamentales en la trayectoria de mi carrera, por ser el apoyo y comprensión, cuando más lo necesitaba. Para ti abuelita querida, por ser la persona que me ha enseñado a luchar y a ser perseverante en los objetivos que me proponga, a pesar de las dificultades que se presenten, gracias por todo lo que has hecho por mi, sin ti no soy nada.

Cristina Zumba

DEDICATORIA

A Dios, por ser mi creador, el motor principal de mi vida, a quien le debo todo lo que soy, y porque me ha permitido alcanzar una meta más en esta vida.

A mi familia, quien me ha brindado el apoyo, el cariño y la comprensión, necesarios para seguir adelante y afrontar los obstáculos.

A mis amig@s, con quienes he podido compartir grandes experiencias y me han brindado el apoyo necesario.

Lucía Loja



INTRODUCCIÓN

EL CENTRO DE ESPECIALIDADES CENTRAL CUENCA DEL I.E.S.S., conocido también con el nombre de Dispensario Central de Cuenca que se encuentra ubicada en las Calles: Simón Bolívar 6-90 y Presidente Antonio Borrero, es una unidad médica que actualmente presta a sus afiliados los servicios de salud.

En base a la problemática y necesidades de esta Institución, surge el tema titulado: **“ANÁLISIS DEL MANEJO DE PROPIEDAD PLANTA Y EQUIPO Y BIENES DE CONTROL ADMINISTRATIVO EN APLICACIÓN A LA NORMATIVA VIGENTE EN EL CENTRO DE ESPECIALIDADES CENTRAL CUENCA DEL I.E.S.S. EN LA CIUDAD DE CUENCA”**, cuya Entidad nos brindó la apertura, la colaboración y la información necesaria para realizar el análisis de los bienes de la Institución.

Para el desarrollo del tema investigativo se han tomado en cuenta las leyes, acuerdos, normas y reglamentos que se encuentran vigentes en nuestro país y que han sido emitidas por los entes rectores.

Este tema permitirá a la Institución, encontrar las deficiencias en el manejo, control y registro de los bienes de Propiedad Planta y Equipo y Bienes de Control Administrativo, desde su adquisición hasta el final de la vida útil del bien y detectará e informará tempranamente los problemas que se descubran en el manejo de los bienes, al área administrativa de la institución.

El tema del trabajo de titulación se encuentra dividido en 4 capítulos:

Capítulo 1: Antecedentes de la Institución, sus datos históricos, la base legal, la direccionamiento estratégico, la misión, la visión, los valores, los objetivos, el organigrama estructural y la estructura financiera de la Institución.

Capítulo 2: Base conceptual.- Para llevar a cabo nuestro análisis sobre el manejo de los Bienes de Propiedad Planta y Equipo y Bienes de Control



Administrativo, la base conceptual se desarrolla de acuerdo a las leyes y normas que se encuentran vigentes en nuestro país

Capítulo 3: Análisis de la Situación Actual del Manejo de Propiedad, Planta y Equipo y Bienes de Control Administrativo en el Centro de Especialidades Central Cuenca del I.E.S.S. y aplicación de una propuesta práctica. En este capítulo se realiza un análisis del manejo, estado, control, registro y conciliación contable de los bienes adquiridos por la Institución, proponiendo una mejora en el manejo y registro contable de los bienes.

Capítulo 4: Conclusiones y Recomendaciones.- Daremos a conocer los resultados obtenidos del estudio elaborado, se planteará una propuesta de mejora en ciertos aspectos que se consideren necesarios para que la entidad efectúe dichas recomendaciones.

JUSTIFICACIÓN

Para el Centro de Especialidades Central Cuenca del I.E.S.S. los activos fijos son una parte fundamental dentro de esta Institución ya que constituyen un rubro importante dentro de sus recursos, por tal motivo, se debe poseer un adecuado mecanismo de manejo que permita disponer de una información fiable y real para la toma de decisiones dentro de la administrativa de bienes. Con un control y manejo adecuado de los activos fijos la administración podrá tener un mejor control de sus gastos involucrados con sus activos fijos y buscará alternativas que les permita proyectarse a futuro. Una pieza fundamental dentro de la institución es el personal, porque al dar cumplimiento a la normativa vigente y al tener bienes a su cargo, está en la obligación de tomar conciencia y cuidar los bienes de la Institución como suyos y protegerlos en beneficio de la misma. La implementación o utilización de tomas físicas de los activos fijos, ayudará a mantener actualizados los registros de control, facilitará la conciliación de saldos de los activos en contabilidad y se podrá verificar la existencia o inexistencia de estos, así también como el estado de los bienes, para luego tomar decisiones, con la ayuda de algunas alternativas



que harán posible que el bien pueda ser remplazado, donado, dado de baja o se le pueda dar un mantenimiento, según el caso de los activos existentes.

PLANTEAMIENTO DEL PROBLEMA

- El Centro de Especialidades Central Cuenca del I.E.S.S., no cuenta con un sistema de control y manejo de bienes de Propiedad Planta y Equipo y bienes de Control Administrativo actualizados, los bienes no tienen una codificación única y uniforme, existe evasión de responsabilidad del usuario final en las áreas con compartimiento de bienes, los bienes obsoletos que posee la entidad no se han dado de baja, por lo tanto la información reflejada en la cuenta de activos fijos no es 100% confiable.

OBJETIVOS

OBJETIVO GENERAL

- Aplicar normas y procedimientos legales y vigentes que nos permitan registrar el manejo y control de los bienes de Propiedad Planta y Equipo y Bienes de Control Administrativo desde su recepción hasta la entrega del bien al custodio final, para tener una información confiable y veraz en los estados financieros.

OBJETIVOS ESPECÍFICOS

- Analizar la situación actual del manejo de bienes de propiedad planta y equipo y bienes de control administrativo en el Centro de Especialidades Central del IESS de la ciudad de Cuenca.
- Determinar la base conceptual sobre los bienes de Propiedad Planta y Equipo y bienes de Control Administrativo de acuerdo a la normativa vigente.



- Establecer una propuesta de mejora para el control y manejo de los bienes desde su adquisición hasta el final de la vida útil del bien, con la finalidad de actualizar y conciliar lo físico con lo contable.
- Realizar la constatación física, codificación y baja de bienes, que faciliten el control y la identificación eficiente de cada uno de los bienes que posee la Institución.

DISEÑO METODOLÓGICO

INSTRUMENTOS:

Para el análisis situacional del manejo de bienes de Propiedad Planta y Equipo y bienes de Control Administrativo del Centro de Especialidades Central Cuenca del I.E.S.S., se realizará la recopilación de información de las siguientes fuentes primarias:

- Documentos históricos de la institución
- Planeación Estratégica Institucional
- Documentos de registro y control de inventarios de Propiedad Planta y Equipo
- Documentos de registro y control de inventarios de bienes de control administrativo
- Acuerdo N° 067-MF-6-04-2016 “Norma Técnica de Contabilidad Gubernamental
- Acuerdo N° 041-CG-17-11-2016 “ Reglamento General para la Administración, Utilización, Manejo y Control de los Bienes y Existencias del Sector Público”
- Reglamento interno para la administración y control de activos fijos del I.E.S.S.

DEFINICIÓN DEL UNIVERSO:

El proceso de investigación se la desarrollará en las instalaciones del Centro de Especialidades Central Cuenca del I.E.S.S., enfocado



principalmente en determinar la situación actual de los bienes de Propiedad Planta y Equipo y Bienes de Control Administrativo.

INVESTIGACIÓN DE CAMPO:

En la recolección de información para el proceso de investigación se utilizará las siguientes técnicas:

Cualitativas

- Observación participante

Cuantitativas

- Revisión documental
- Registros de bienes

DESEÑO DEL PROCIDIMIENTO:

Para el análisis de la información se aplicara la metodología investigativa y técnicas de recolección de datos y documentación histórica que evidencien los procedimientos ejecutados en la institución y en la administración de los bienes de Propiedad, Planta y Equipo, y bienes de Control Administrativo con el fin de recoger, organizar, resumir y analizar los datos, así como para sacar conclusiones válidas y tomar decisiones razonables.



CAPÍTULO I ANTECEDENTES

1.1. INTRODUCCIÓN

Dentro de este capítulo se abordará las características principales que se encuentran relacionadas con el Centro de Especialidades Central Cuenca del I.E.S.S. El dispensario médico, se encuentra ubicado en la provincia del Azuay, en el cantón Cuenca, Parroquia el Sagrario, Barrio San Alfonso y limita, al norte con la calle Simón Bolívar 6-90, al sur con la calle Mariscal Sucre, al este con la calle Hermano Miguel y al oeste con la calle Presidente Antonio Borrero, este centro de atención médica cuenta con una infraestructura propia de tres plantas y una terraza. La construcción del local es mixta, es decir de cemento y madera, sus paredes son de ladrillo-bloque, con un enlucido esponjeado, sus puertas son de madera, con ventanas de aluminio, pisos de vinyl, duela y cerámica, tiene aproximadamente 1.769.16 metros cuadrados de área construida, en una área de terreno de 583.65 metros cuadrados. (Centro de Especialidades Central Cuenca I.E.S.S., 2010)

La principal actividad y finalidad de este Centro de Atención es brindar protección, en las contingencias de salud, a las personas afiliadas al I.E.S.S., y cumplir con los principios rectores que tiene el Seguridad Social que son: solidaridad, obligatoriedad, universalidad, equidad, eficiencia, subsidiariedad y suficiencia. (Ley de Seguridad Social, 2001, pág. 1)

Según se define en el Art. 115 de la Ley de Seguridad Social, las Unidades médicas asistenciales de propiedad del I.E.S.S. son:

“Empresas prestadoras de servicios de salud, dotadas de autonomía administrativa y financiera integradas en sistemas regionales de atención médica organizados por niveles de complejidad de conformidad con la reglamentación interna que, para este efecto, dictará el consejo directivo.”
(Ley de Seguridad Social, 2001, pág. 20)

1.2. DATOS HISTÓRICOS



Ilustración 1: Centro de Especialidades Central Cuenca I.E.S.S.

Fuente: Autoras

Elaborado por: Autoras

El Centro de Especialidades Central Cuenca del I.E.S.S., de la provincia del Azuay presta sus servicios como casa de salud desde el año de 1938, su tiempo de funcionamiento en nuestra ciudad es de alrededor de 79 años, la edificación de la infraestructura del local se realizó en el año 1933, este lugar inicialmente fue diseñado para que funcione la denominada “Caja del Seguro” con sus respectivas oficinas de atención al público y desde el año 1938, empieza a funcionar como dispensario N° 2 del Instituto de Seguridad Social, el cual inicia con la prestación de sus servicios en el área de la salud, solamente con un médico general y una auxiliar de enfermería. (Centro de Especialidades Central Cuenca I.E.S.S., 2010)

Debido a los cambios que se dio en la infraestructura en el año de 1943, este centro se convierte en la clínica del Seguro Social hasta el año de 1953, después en el año de 1954, este dispensario agrega a sus servicios médicos, el área de cirugía y paulatinamente se fueron expandiendo sus áreas de salud, llegando a obtener en el año de 1984, ocho especialidades médicas, un laboratorio clínico bien equipado y radiología. Un año más tarde en el 85, esta unidad adquirió el nombre de “Dispensario Central I.E.S.S.”, con las siguientes especialidades médicas: Medicina General,



Medicina Interna, Gineco-obstetricia, Pediatría, Psiquiatría, Traumatología, Oftalmología, Dermatología y Odontología. Luego en el año 2008, a nivel regional SG SIF 3 (Seguro General de Salud Individual y Familiar) Azuay, a esta unidad médica se la conoce como “Centro de Atención Ambulatorio N° 302”, incorporando a su servicio de salud, la especialidad médica de Cardiología y dejando sin funcionalidad a las especialidades de Traumatología, Odontología y Dermatología. En la actualidad el Centro de Especialidades Central Cuenca I.E.S.S., cuenta con diez especialidades, entre ellas también vuelven a aparecer las especialidades que quedaron sin funcionamiento por algún tiempo, como es el caso de Dermatología y Odontología, las especialidades médicas que presta hoy en día este centro, son de vital importancia para sus afiliados y entre ellas están las siguientes: Medicina Interna, Medicina Familiar, Odontología, Psicología, Psiquiatría, Ginecología, Pediatría, Gastroenterología, Cardiología y Dermatología, además todas estas áreas del centro de atención médica cuenta con servicios de salud regidos con programas y normas establecidas por el Ministerio de Salud Pública para brindar a sus afiliados un servicio asistencial de calidad y calidez. Para cubrir la demanda de afiliados que va en aumento y que solicitan del servicio de salud, esta unidad médica tiene como alternativa expandirse a un lugar más grande. (Centro de Especialidades Central Cuenca I.E.S.S., 2010)

1.3. BASE LEGAL DE LA INSTITUCIÓN

El Centro de Especialidades Central Cuenca I.E.S.S., de la provincia del Azuay se regula bajo las siguientes leyes, normas y reglamentos:

- Constitución de la República
- Ley Orgánica de la Contraloría General del Estado
- Ley Orgánica de Servicio Publico LOSEP y su reglamento
- Ley Orgánica de Salud Pública
- Ley de Seguridad Social
- Ley de Contratación Pública y su Reglamento



- Ley de Régimen Tributario Interno
- Reglamento General de las Unidades Médicas del I.E.S.S.
- Reglamento Interno para la Administración y Control de Activos Fijos del I.E.S.S.
- Reglamento General para la Administración, Utilización, Manejo y Control de los Bienes y Existencias del Sector Público - Acuerdo N° 041 C.G. – 2016.
- Código de Trabajo
- Código Tributario

1.4. DIRECCIÓN ESTRATÉGICA

En este ámbito daremos a conocer cuál es la razón de ser de la entidad y hacia dónde quiere llegar, haciendo uso de sus valores, principios y objetivos propuestos para cumplir con sus metas futuras.

1.4.1. MISIÓN

De acuerdo al Art. 17 de la Ley de Seguridad Social la misión fundamental de la institución es la siguiente:

“El I.E.S.S tiene como misión proteger a la población urbana y rural, con relación de dependencia laboral o sin ella, contra las contingencias de enfermedad, maternidad, riesgos de trabajo, discapacidad, cesantía, invalidez, vejez y muerte, en los términos que consagra esta ley.” (Ley de Seguridad Social, 2001, pág. 5)

1.4.2. VISIÓN

“Ser un Centro de Atención Ambulatoria de prestigio, modelo en todo el país, que brinda con calidad y calidez servicios especializados integrales en el área de la salud individual y familiar contando con un local funcional, equipos y tecnología de punta, que goza de la confianza, satisfacción y reconocimiento de sus clientes por mejorar y optimizar en forma permanente sus procesos y recursos, contando con personal altamente calificado.” (Centro de Especialidades Central Cuenca I.E.S.S., 2010)



1.4.3. VALORES

Los valores esenciales que definen a esta institución son las siguientes:

SOLIDARIDAD: Base fundamental de la filosofía del sistema de seguridad social y de salud, que mediante la colaboración y ayuda mutua persiguen el bien común.

JUSTICIA: Entendida como el reconocimiento de los derechos y obligaciones que tienen los socios para acceder a los servicios que brinda la institución en términos justos y sin distinción de raza, credo, nivel económico.

HONESTIDAD: Conceptuado como la realización de acciones transparentes, correctas, libres de abusos, con responsabilidad social y verdad.

ARMONÍA: Juzgado como el respeto a todos los socios, y a brindar una atención que propicie la cortesía, humildad, puntualidad, el espíritu de servicio y colaboración.

(Centro de Especialidades Central Cuenca I.E.S.S., POA Institucional, 2016)

1.4.4. OBJETIVOS

Los objetivos estratégicos institucionales que posee esta Institución son las siguientes:

- Incrementar la calidad, calidez y oportunidad en la prestación de servicios de salud.
- Incrementar la eficiencia operacional.
- Incrementar las capacidades técnicas y administrativas de Talento Humano.
- Incrementar el uso eficiente de los recursos financieros.

(Centro de Especialidades Central Cuenca I.E.S.S., POA Institucional, 2016)



1.5. ORGANIGRAMA ESTRUCTURAL Y FUNCIONAL DE LA INSTITUCIÓN

El organigrama es una representación gráfica que nos permite ver la estructura que tiene la Institución dando a conocer las distintas áreas que la integran.

1.5.1. ORGANIGRAMA ESTRUCTURAL U ORGÁNICO

Según el Reglamento General de las Unidades Médicas del I.E.S.S. emitida por la Comisión Interventora con Resolución C.I. 056 del 6 enero del 2000, con sus modificaciones en los cargos directivos de acuerdo a la resolución C.D 377 del 24 de agosto del 2011, tenemos la siguiente estructura orgánica:

ÓRGANO DE DIRECCIÓN:

Dirección Administrativa

ÓRGANO DE GESTIÓN DE APOYO DE LA DIRECCIÓN:

Unidad Financiera

- Contabilidad
- Presupuesto
- Tesorería
- Compras
- Activos Fijos
- Responsabilidad Patronal
- TICS´S
- Estadística

Unidad Administrativa

- Transporte
- Seguridad y Guardianía
- Bodega y Control de Activos

Unidad de Talento Humano



- Capacitación y Formación
- Evaluación y Desempeño

ÓRGANO DE GESTIÓN DE LA ATENCIÓN MÉDICA:

Dirección Médica

- Área de Medicina General
- Área de Especialidades Clínicas
- Área de Especialidades de Cuidado Materno-Infantil
- Área de Odontología
- Área de Urgencias
- Área de Imagenología
- Área de Laboratorio Clínico.
- Área de Farmacia

APOYO MÉDICO:

- Unidad de enfermería

(Reglamento General de las Unidades Médicas del I.E.S.S, 2000)

1.5.2. ORGANIGRAMA FUNCIONAL

En el organigrama se encuentra resaltada el área objeto de estudio, que esta ubicada en el Departamento de Administración Financiera.



Ilustración 2: Organigrama
Fuente: Dpto. de Talento Humano
Elaborado por: Autoras



1.6. ESTRUCTURA FINANCIERA DE LA INSTITUCIÓN.

Se presenta a continuación el Estado de Situación Financiero del Centro de Especialidades Central Cuenca del I.E.S.S.

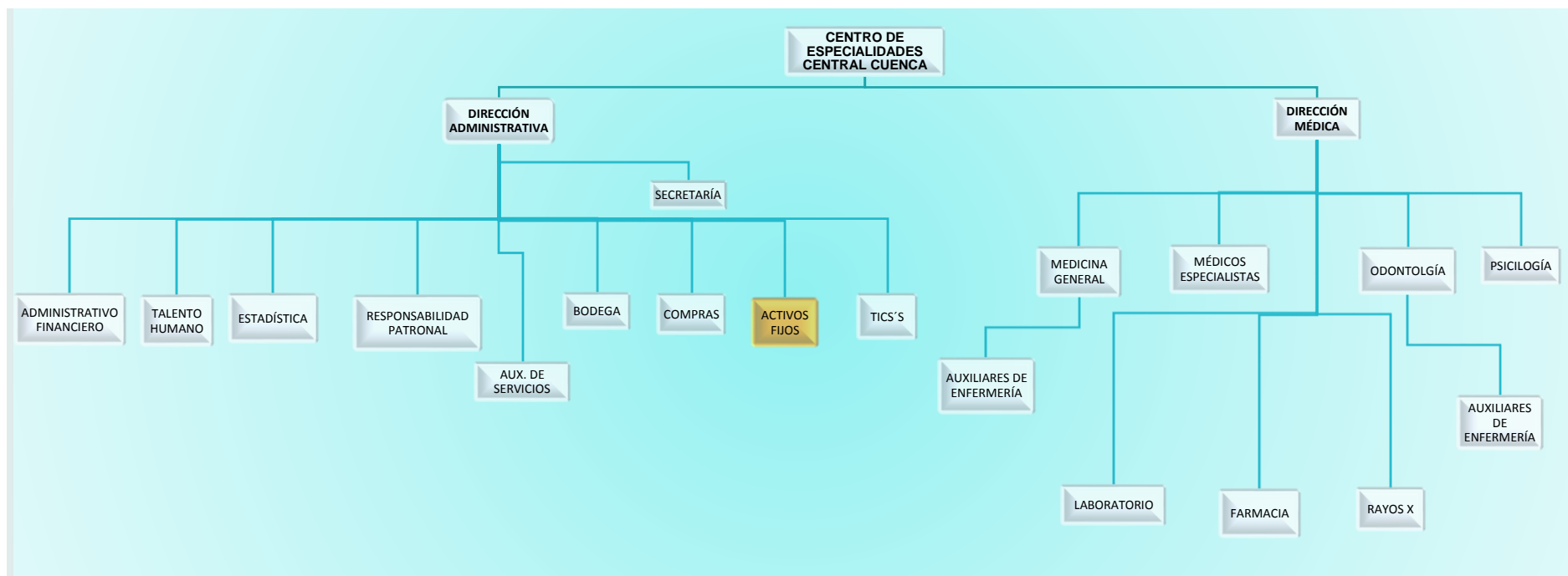
Debido a la gran magnitud de cuenta se desglosa solamente el grupo de Bienes de Administración y las cuentas de orden que son el objeto de estudio.

Tabla 1: Estado de Situación Financiera del Centro de Especialidades Central Cuenca I.E.S.S. Periodo 2016.

CUENTAS	DENOMINACIÓN	EJERCICIO VIGENTE
	ACTIVO	6,109,943.74
	CORRIENTE	1,011,804.26
1.1.1	Disponibilidades	265,568.68
1.1.2	Anticipo de Fondos	200.35
1.1.3	Cuentas por Cobrar	78,694.92
1.3.1	Inventarios para Consumo Corriente	667,340.31
	NO CORRIENTES	5,098,139.48
	DEUDORES FINANCIEROS	4,490,993.33
1.2.4	Deudores Financieros	4,490,993.33
	OTROS ACTIVOS FINANCIEROS	243.58
1.2.5	Inversiones Diferidas	43.58
1.2.6	Inversiones no Recuperables	200.00
	INVERSIONES EN BIENES DE LARGA DURACIÓN	606,902.57
1.4.1	Bienes de Administración	606,902.57
1.4.1.01	Bienes Muebles	1,463,009.49
1.4.1.01.03	Mobiliarios (Bienes de Larga Duración)	73,233.81
1.4.1.01.04	Maquinaria y Equipo (Bienes de Larga Duración)	26,996.26
1.4.1.01.05	Vehículos (Bienes de Larga Duración)	59,848.00
1.4.1.01.07	Equipos Sistemas y Paquetes Informáticos	199,881.00
1.4.1.01.13	Equipo Médico	1,047,624.49
1.4.1.01.15	Equipo Odontológico	55,425.93
1.4.1.99	(-) Depreciación Acumulada	856,106.92
1.4.1.99.03	(-) Depreciación Acumulada de Mobiliarios	35,415.37
1.4.1.99.04	(-) Depreciación Acumulada de Maquinarias y Equipos	15,014.00
1.4.1.99.05	(-) Depreciación Acumulada de Vehículos	44,158.40
1.4.1.99.07	(-) Depreciación Acumulada de Equipos Sistemas y Paquetes Informáticos	112,812.82
1.4.1.99.16	(-) Depreciación Acumulada de Equipos Médicos y Odontología	648,706.33
	PASIVO	981,572.96
	CORRIENTE	981,572.96
2.1.2	Depositos y Fondos de Terceros	971,704.08



2.1.3	Cuentas por Pagar	9,868.88
	PATRIMONIO	
	PATRIMONIO ACUMULADO	5,128,370.78
6.1.1	Patrimonio Público	4,180,910.31
	RESULTADO DEL EJERCICIO VIGENTE	947,460.47
	TOTAL PASIVO Y PATRIMONIO	6,109,943.74
	CUENTAS DE ORDEN	
	TOTAL CUENTAS DEUDORAS	3,593.20
9.1.1	Cuenta de Orden Deudora	3,593.20
9.1.1.17	Bienes no Depreciable	3,593.20
	TOTAL CUENTAS ACREEDORAS	3,593.20
9.2.1	Cuenta de Orden Acreedora	3,593.20
9.2.1.17	Responsabilidad por Bienes no Depreciables	3,593.20

Fuente: Centro de Especialidades Central Cuenca

Elaborado por: Autoras



CAPÍTULO II

BASE CONCEPTUAL PROPIEDAD PLANTA Y EQUIPO Y BIENES DE CONTROL ADMINISTRATIVO

La base que utilizaremos para nuestro marco teórico y en la cual nos guiaremos para una correcta aplicación, comprensión y valoración contable sobre los bienes de Propiedad Planta y Equipo y Bienes de Control Administrativo, se aplicarán las normas y reglamentos vigentes que rigen en nuestro estado ecuatoriano, como lo es la “Normativa Técnica de Contabilidad Gubernamental”, Acuerdo N° 0067, emitido por el Ministerio de Finanzas el 6 de Abril del 2016, y el Acuerdo N° 041, “Reglamento General para la Administración, Utilización, Manejo y Control de los Bienes y Existencias del Sector Público”, emitido por la Contraloría General del Estado el 17 de noviembre del 2016, y el Acuerdo N° 039 de la Norma de Control Interno, emitido por la Contraloría General del Estado, el 16 de diciembre del 2009, que se han establecido como una herramienta para una adecuada administración, control, manejo y tratamiento de los activos fijos,

2.1. LA ADMINISTRACIÓN DE BIENES PUBLICOS

En el Acuerdo N° 039 “Norma de Control Interno”, emitido por la Contraloría General del Estado en el literal 406-01 se define que:

“Toda entidad u organismo del sector público, cuando el caso lo amerite, estructurará una entidad encargada de la administración de bienes”.

Dándole facultad a la máxima autoridad, de crear mecanismos y procedimientos, que ayuden a la planificación, provisión custodia, utilización, traspaso, préstamo, enajenación, baja, etc., de estos bienes muebles e inmuebles que son de propiedad de cada entidad, para mantener un correcto sistema de control interno y facilitar la administración de los bienes.

Es por ello que los organismos del Estado están en la obligación de administrar correctamente los bienes que les pertenecen, para conocer con precisión con que patrimonio cuentan, y detectar oportunamente la pérdida, el hurto, el deterioro, la baja o la destrucción de alguno de ellos, con el fin de



obtener medidas que permitan tomar decisiones efectivas para la administración de los bienes del sector público.

2.2. PROPIEDAD PLANTA Y EQUIPO

Los bienes de propiedad planta y equipo se encuentran en el grupo de los activos no corrientes (maquinaria y equipos, vehículos, edificios, etc.) y cumplen un papel muy importante dentro de la institución o empresa, ya que constituye un rubro significativo dentro de los estados financieros.

Es por este motivo que queremos resaltar la importancia de su correcta administración, control y manejo para que la información obtenida sea razonable y los resultados obtenidos faciliten a la administración a tomar decisiones futuras.

2.2.1. DEFINICIÓN

Son activos fijos tangibles que duran determinado período, por lo general más de un año, estos bienes que posee una entidad, son para el uso normal de sus actividades, ya sean estas de tipo administrativo, para la producción de bienes y servicios o para ser arrendados a terceros. (Norma de Contabilidad Gubernamental Acuerdo N° 067, 2016, pág. 24)

2.2.2. RECONOCIMIENTO

Para poder realizar un correcto reconocimiento en el tratamiento y registro de los bienes de Propiedad Planta y Equipo, es necesario que prevalezca el juicio profesional contable, pero sin embargo existen ciertas condiciones que nos da la normativa para poder reconocer un bien.

El bien que sea registrado como Propiedad Planta y Equipo, tiene que cumplir con los siguientes requisitos para poder ser reconocido como tal, estos bienes tienen que ser exclusivamente:

- Designados para uso administrativo, productivo o para ser arrendados a terceros.
- Utilizados durante más de un período fiscal.
- Los que generen beneficios económicos o potenciales de servicios públicos adicionales a los que se dará si no se los hubiera adquirido.



- A un costo de adquisición igual o mayor a los USD 100,00. (Norma de Contabilidad Gubernamental Acuerdo N° 067, 2016, pág. 25)

2.3. COSTO DE ADQUISICIÓN

Es el precio total de adquisición que se paga por un bien más los costos que influyeron para poder disponer la empresa de dicho bien (transporte, impuestos, aranceles, etc.). (Apuntes de Clases, 2016)

2.4. VALOR CONTABLE

Es el valor que se le da a un bien, partiendo del precio de su adquisición o de donación, más (+) menos (-) todas las variaciones que pudo haber sufrido el activo durante el tiempo de su vida útil. (Apuntes de Clases, 2016)

2.5. VALOR EN LIBROS

Es el valor original de la adquisición del bien menos la depreciación acumulada que ha sufrido el activo en un determinado tiempo. (Norma de Contabilidad Gubernamental Acuerdo N° 067, 2016, pág. 24)

2.6. VALOR DEPRECIABLE

Es el valor de un bien que ha sufrido desgaste por su uso durante su vida útil y se determina tomando el valor del bien menos su valor residual. (Norma de Contabilidad Gubernamental Acuerdo N° 067, 2016, pág. 25)

2.7. BIENES DE CONTROL ADMINISTRATIVO

Estos bienes son tangibles, también tienen que ser de posesión de una institución, tienen una vida útil superior a un año y son bienes que se utilizan para las actividades de la institución, pero con la única diferencia de que su costo de adquisición es menor a los USD100.00.

Los bienes de este tipo no son objeto de depreciación ni revalorización y su registro se lo realizará ya sea como:

- Gastos corrientes o
- Inversiones no depreciables. (Norma de Contabilidad Gubernamental Acuerdo N° 067, 2016, pág. 25)



Los bienes que estarán sujetos a control administrativo según lo define el Artículo 12 del Acuerdo N° 041 emitido por la Contraloría General del Estado, son los siguientes:

- Útiles de Oficina,
- Utensilios de cocina,
- Vajilla,
- Lencería,
- Instrumental médico y de laboratorio,
- Libros,
- discos y videos,
- Herramientas menores,
- Entre otros.

2.8. CONTABILIZACIÓN

Los bienes de Propiedad Planta y Equipo y Bienes de Control Administrativo se realizarán de acuerdo a lo establecido en el Acuerdo N° 0067 y en el Catálogo de Cuentas que establece el Ministerio de Finanzas.

Para la contabilización y registro de los bienes de Propiedad, Planta y Equipo, se utilizarán las siguientes cuentas que intervienen en las transacciones contables de los bienes, que son las siguientes:

	CÓD	CUENTAS
GRUPO	14	INVERSIONES EN BIENES DE LARGA DURACIÓN: incluye los activos de bienes muebles e inmuebles recursos dados en Bienes de Administración, producción, proyectos y programas.
SUBGRUPO	141	Bienes de Administración: son cuentas en las que se registran y controlan los bienes muebles e inmuebles, destinados a actividades administrativas.



- 142 **Bienes de Producción:** son cuentas en las que se registran y controlan los bienes muebles e inmuebles, destinados a actividades de producción.
- 144 **Bienes de Proyectos:** son cuentas en las que se registran y controlan los bienes muebles e inmuebles, destinados a actividades en proyectos.(Tangibles)
- 145 **Bienes de Programa:** son cuentas en las que se registran y controlan los bienes muebles e inmuebles, destinados a actividades en programas.(Intangibles)

Quando la Entidad realiza adquisiciones se registra en la contabilidad debitando la cuenta bienes de administración y acreditando a la cuenta cuentas por pagar que corresponda al devengado del gasto presupuestario según lo indica el catalogo del ministerio de finanzas.

Se utilizará la cuenta inversiones en bienes de larga duración Grupo 14 y bienes de adimnastracion en el subgrupo 141.

La contabilización de las adquisiciones de Propiedad Planta y Equipo se realiza de la siguiente manera de acuerdo a la actividad:

Cuentas que intervienen en la adquisición de bienes de propiedad planta y equipo

Tabla 2: Cuentas que Intervienen en la Adquisición de Bienes de Propiedad Planta y Equipo

DIARIO GENERAL INTEGRAL

Año:

EJECUCIÓN PATRIMONIAL							EJECUCIÓN PRESUPUESTARIA					
Fecha	Cód.	Cuenta	Ref.	Auxiliar	Debe	Haber	Cód.	Detalle	Gasto		Ingre	Efec.
		<u>1</u>							Com.	Obli.	Dev.	
	141	Bienes de Administración			XXX		84				XXX	
	142	Bienes de Producción			XXX		84				XXX	
	144	Proyectos			XXX		84				XXX	
	145	Programas			XXX		84				XXX	
	213	Cuentas por Pagar				XXX						
		P/r. Contabilización de										



		adquisiciones									
--	--	---------------	--	--	--	--	--	--	--	--	--

Fuente: Normativa de Contabilidad Gubernamental- Acuerdo N° 0067 Elaborado por: Autoras

La contabilización de los bienes de administración contará con sus respectivas ejecuciones presupuestarias identificadas en el grupo 8.

CUENTAS DEL CLASIFICADOR PRESUPUESTARIO

- 8 **GASTOS DE CAPITAL:** Asignación destinada a a la adquisición de bienes de Propiedad Planta y Equipo. Su devengamiento produce modificaciones directas en el patrimonio.
- 8 4 **BIENES DE LARGA DURACION:** Comprende las adquisición de bienes muebles, inmuebles e intangibles que se incorporarn a la entidad publica. Se incluyen los gastos que permiten prolongar la vida utli de los activos mejorar su rendimiento o reconstruirlo.
- 8 4 01 **BIENES MUEBLES:** Asignación destinada a a la adquisición de bienes muebles. (Catálogo de Cuentas, 2017, pág. 18)

Se registrarán los costos de los bienes adquiridos que formen parte directa del proyecto o programa de inversión en las cuentas de subgrupos inversiones en obras en procesos y programas en ejecución, a los bienes que no forman parte total del proyecto se les dá el siguiente tratamiento contable:

Tabla 3: Tratamiento Contable para Bienes que no Forman parte Total del Proyecto
DIARIO GENERAL INTEGRAL

Año:

EJECUCIÓN PATRIMONIAL							EJECUCIÓN PRESUPUESTARIA					
Fecha	Cód.	Cuenta	Ref.	Auxiliar	Debe	Haber	Cód.	Detalle	Gasto		Ingre	
									Com.	Obli.	Dev.	Efec.
		<u>1</u>										
	141	Bienes de Administración			XXX		84				XXX	
	151	Inversines en obras en proceso				XXX						
	152	Programas en ejecución				XXX						
		P/r. Contabilización de adquisiciones										

Fuente: Normativa de Contabilidad Gubernamental- Acuerdo N° 0067 Elaborado por: Autoras



El valor de la depreciación del período se trasladará a las cuentas de los subgrupos de los bienes de administración correspondientes.

Las piezas de repuestos se contabilizarán como inventarios y se reconocerá en el resultado cuando se consuman. Las piezas de repuesto importantes y el equipo de mantenimiento permanente que se utilicen en la entidad por más de un año pasan a ser calificados como elementos de propiedad planta y equipo.

Para la contabilización de los bienes de Propiedad Planta y Equipo debe estar bien establecido su:

- Valor contable
- Valor en libros
- Depreciación periódica y acumulada

Estos valores deben ser controlados en registros auxiliares pero se lo debe realizar en:

- Forma individual
- Por cada componente
- Por lote o grupo de similares características físicas

Adquiridos en:

- Una misma fecha
- De igual valor unitario (siempre y cuando no sobrepase los USD 100)
- Destinados a una sola área física
- Destinados a una misma actividad administrativas o productiva. (Norma de Contabilidad Gubernamental Acuerdo N° 067, 2016, pág. 25)

Cuentas de Bienes de Control Administrativo.

Los bienes de control administrativo se registran en las cuentas de orden en el caso de las adquisiciones se debe registrar en el subgrupo 911 cuentas de orden, y el caso de salida de bienes se debe acreditar la cuenta del subgrupo 921 cuentas de orden acreedoras.



	CÓDIGO	CUENTA
GRUPO	9	CUENTAS DE ORDEN: Son cuentas que registran y controlan los recursos que no afectan a la situación financiera de la entidad.
SUBGRUPO	911	CUENTAS DE ORDEN DEUDORAS: Son cuentas que registran y controlan los recursos que no afectan a la situación financiera de la entidad y que sirven para señalar responsabilidades que se pueden presentar a futuro
	921	CUENTAS DE ORDEN ACREEDORAS: Son las contra cuentas de las cuentas deudoras. (Catálogo de Cuentas, 2017, pág. 74)

2.9. EROGACIONES

Las erogaciones son desembolsos de dinero en efectivo por activos o servicios recibidos que se da dentro de una transacción.

Existen 2 clases de erogaciones que se dividen en:

CAPITALIZABLES

Los capitalízales son:

- Adquisiciones
- Mejoras
- Adiciones
- Reparaciones Extraordinarias (son reparaciones que no se realizan de manera frecuente)

Que:

- Aumentan su valor contable
- Incrementan su vida útil
- Amplían su capacidad productiva



La contabilización se realizará incrementando las cuentas de propiedad planta y equipo y acreditando la cuenta de actualización de activos. Los costos asignados a las partes o piezas que se reemplacen o sustituyan deberán disminuir el valor contable y la depreciación acumulada respectiva.

NO CAPITALIZABLES

Los no capitalizables comprenden:

- Los gastos en reparaciones ordinarias o periódicas que se destinen al mantenimiento y conservación de la capacidad del uso del bien, registrándolos como gastos de gestión. (Norma de Contabilidad Gubernamental Acuerdo N° 067, 2016, pág. 26)

2.10. REVALORIZACIÓN

La revalorización se puede entender como el incremento del valor de un activo, notándose una diferencia positiva en relación a precio de mercado actual ya sea debido a una reparación, mejora o adición que sufra el bien en un determinado momento, prolongando la vida útil del bien o incrementando su capacidad productiva.

La revalorización nos sirve para verificar que el valor en libros no tenga una diferencia notable del valor de mercado al final de un período, después de su debido reconocimiento este se debe contabilizar a valor revalorizado, valor de mercado menos la depreciación acumulada. Generalmente la revalorización se hace una vez al año, pero si esta no es muy significativa se la puede hacer cada tres o cinco años de acuerdo a cada entidad.

Al revalorizar propiedad planta y equipo afectará en forma proporcional su:

- Valor contable
- Valor residual
- Depreciación acumulado
- Valor en libros y
- Vida útil



Cuando el valor de la revalorización aumente, aumenta proporcionalmente el valor residual y cuando disminuye, disminuye proporcionalmente el valor residual recalculándose en los dos casos el valor de la depreciación.

En estos casos el valor revalorizado del bien no podrá ser menor al valor residual original. (Norma de Contabilidad Gubernamental Acuerdo N° 067, 2016, pág. 27)

2.11. DISMINUCIÓN Y BAJA DE BIENES

La disminución y baja de los bienes de Propiedad Planta y Equipo se da mediante un tratamiento administrativo que se ejecuta a determinados bienes, de acuerdo a la norma técnica, la cual nos permite retirar del Activo de la institución aquellos bienes que han terminado su vida útil o que han dejado de ser útiles en las actividades que desempeñan.

La disminución y baja de un Activo Fijo se puede dar siempre y cuando el bien cumpla con las siguientes condiciones fijadas para ser considerado como un bien para la baja, ya que estas se puede dar por:

- **OBSOLESCENCIA O INSERVIBILIDAD.-** El bien es absolutamente retirado del activo aunque estos estén aun en buenas condiciones para funcionar dentro de la institución, la obsolescencia se puede dar por presentar una tecnología rezagada que no se acopla a los medios actuales y su mantenimiento genera altos costos.
- **PERMUTA.-** Se dará una disminución en el Activo cuando haya una permuta entre los bienes, es decir cuando el bien se cambia por otro de similares características o mejores condiciones que garanticen un servicio óptimo y de calidad.
- **PÉRDIDA.-** Se da cuando el bien ha desaparecido de una entidad, ya sea por hurto, robo, incendio o un acontecimiento inesperado, o un bien que ha iniciado algún proceso que corresponde al pago o a la reposición del bien que desapareció de la entidad.



- **MANTENIMIENTO ONEROSO.-** Este se da cuando el bien ha padecido un deterioro en su tecnología o estructura y necesita realizar una actualización que resulta muy costosa, para que tenga un adecuado funcionamiento y poder mejorar su capacidad productiva, en este caso se elige reemplazar el bien por otro que se acople a la tecnología actual y que sea menos costoso.
- **DESTRUCCIÓN.-** El bien es reducido ya sea a pedazos o a cenizas.

2.11.1. CONTABILIZACIÓN

“La venta, permuta, o transferencia de dominio, como parte de pago u otra forma de traspaso de dominio a título oneroso los bienes de propiedad planta y equipo, se registrarán eliminando el valor contable y la depreciación acumulada, la diferencia del valor en libros constituirá el costo y se contabilizará en la cuenta respectivamente del subgrupo costo de ventas y otros.” (Norma de Contabilidad Gubernamental Acuerdo N° 067, 2016, pág. 28)

Al realizar la venta de un bien se genera un ingreso, el mismo que conlleva a cumplir con la Ejecución Presupuestaria.

Tabla 4: Modelo de Ingreso por Contabilización de Venta de Bienes
DIARIO GENERAL INTEGRAL
Año:

EJECUCIÓN PATRIMONIAL							EJECUCIÓN PRESUPUESTARIA					
Fecha	Cód.	Cuenta	Ref.	Auxiliar	Debe	Haber	Cód.	Detalle	Gasto		Ingre	Efec.
									Com.	Obli.	Dev.	
		<u>1</u>										
	113.24	C x C Venta de Activos no Financieros			XXX		24.01.05				XXX	
	624.21	Ventas de Bienes Muebles de Administración				XXX						
		<i>P/r Venta de un Bien</i>										

Fuente: Normativa de Contabilidad Gubernamental- Acuerdo N° 0067 **Elaborado por:** Autoras

Cuando existe bienes que se encuentran en obsolescencia se procede a eliminar el activo obsoleto realizando el siguiente asiento contable:



Tabla 5: Modelo de Egreso por Baja de Bienes por Obsoletos
DIARIO GENERAL INTEGRAL

Año:

EJECUCIÓN PATRIMONIAL							EJECUCIÓN PRESUPUESTARIA					
Fecha	Cód.	Cuenta	Ref.	Auxiliar	Debe	Haber	Cód.	Detalle	Gasto		Ingre	Efec.
		<u>1</u>							Com.	Obli.	Dev.	
	611	Patrimonio Público			XXX							
	611.05	Patrimonio Entidades de Seguridad Social		XXX								
	141.01	Bienes Muebles				XXX						
	141.01.07	Equipos, Sistemas y Paquetes Informáticos		XXX								
	141.01.13	Equipo Médico										
		<i>P/r Baja de activos fijos por obsolescencia</i>										

Fuente: Normativa de Contabilidad Gubernamental- Acuerdo N° 0067 Elaborado por: Autoras

La baja de los bienes genera una disminución del patrimonio como se puede visualizar en el siguiente cuadro.

Tabla 6: Contabilización por Disminución del Patrimonio
DIARIO GENERAL INTEGRAL

Año:

EJECUCIÓN PATRIMONIAL							EJECUCIÓN PRESUPUESTARIA					
Fecha	Cód.	Cuenta	Ref.	Auxiliar	Debe	Haber	Cód.	Detalle	Gasto		Ingre	Efec.
		<u>1</u>							Com.	Obli.	Dev.	
	141.99	(-)Depreciación Acumulada			XXX							
	639.52	Actualización del Patrimonio			XXX							
	141.01	Bienes Muebles				XXX						
		<i>P/r Baja de bien por obsolescencia</i>										

Fuente: Normativa de Contabilidad Gubernamental- Acuerdo N° 0067 Elaborado por: Autoras



2.12. DEPRECIACIÓN

La depreciación se utiliza solo en activos tangibles y conforme pasa el tiempo se puede ver el desgaste o agotamiento que van sufriendo los bienes. En otras palabras la depreciación es la disminución del valor de un bien debido a que dicho bien ha sufrido un desgaste por el paso del tiempo, el uso u obsolescencia. Es decir cuando adquirimos un bien, lo compramos a un valor de adquisición que implica el costo +/- todos los indirectos hasta que el bien entre en funcionamiento, pero al darle uso a este bien y conforme pasa el tiempo el precio inicial de compra del activo va disminuyendo, así que cuando se desee vender este bien se hará por un precio menor al del costo inicial, tomado en cuenta el desgaste u obsolescencia que tiene. El valor de depreciación será distribuido sistemáticamente a lo largo de su vida útil.

La depreciación de un activo siempre iniciará cuando el bien esté listo para ser utilizado y cesará su depreciación únicamente cuando el activo haya terminado su vida útil estimada.

2.13. VIDA ÚTIL

La vida útil es lo que se espera que dure el bien en buenas condiciones para el cual ha sido adquirido, su vida útil dependerá del uso y del mantenimiento que se dé a dicho bien. El tiempo estimado de vida útil de los bienes puede variar debido a los factores geográficos, climáticos o capacidad productiva que afectan directamente a los bienes.

Según la normativa técnica del Acuerdo N° 067 del Ministerio de Finanzas establece una tabla de vida útil que es la siguiente:



Tabla 7: Vida Útil Estimada para Bienes

TIPO	VIDA ÚTIL ESTIMADA (Años)	
	ADMINISTRACIÓN PROYECTOS Y PROGRAMAS	PRODUCCIÓN
MAQUINARIA Y EQUIPOS	10	UTPE*
MOBILIARIO HERRAMIENTAS PARTES Y REPUESTOS	10	10
INSTALACIONES	10	UTPE*
EQUIPOS DE COMPUTACIÓN	3	3
VEHÍCULOS	5	UTPE*
EDIFICACIONES		
Acero Estructural	50	40
Acero de Refuerzo	50	40
Hormigón Armado y Ladrillo	50	40
Ladrillo o Bloque	40	35
Mixto Ladrillo o Bloque y Adobe o Madera	35	30
Material Pétreo Ripio y Arena	25	20
Adobe	25	20
Madera	25	15

Fuente: Normativa de Contabilidad Gubernamental- Acuerdo N° 0067

UTPE* = UNIDADES DE TIEMPO O PRODUCCIÓN ESTIMADA

Cuando se realizan reparaciones, ampliaciones o adecuaciones que impliquen cambios en erogaciones capitalizables obligatoriamente se debe recalcular el monto de la depreciación, en términos de estimación de la vida útil del bien. La depreciación acumulada, en el caso de revalorización se reexpresa proporcionalmente al cambio del valor en libros del activo, de manera que este sea igual a su valor revaluado. (Norma de Contabilidad Gubernamental Acuerdo N° 067, 2016, pág. 31)

2.14. VALOR RESIDUAL

Es el valor final de un activo que se espera recuperar después de su depreciación al final de su vida útil, el valor residual de un activo depende del estado y de las condiciones en las que se encuentre el bien en su momento actual para su venta u otra disposición que se le dé. Su valor corresponde al 10% del costo del activo una vez que haya cumplido su vida útil.



2.15. MÉTODO DE CÁLCULO DE LA DEPRECIACIÓN

El método de cálculo para sacar la cuota de depreciación proporcional se lo realiza de acuerdo a la naturaleza del bien, y se aplica en el sector público el método de línea recta para los bienes destinados a las actividades administrativas, proyectos o programas de inversión. La fórmula para el método de cálculo de la depreciación es la siguiente:

$$CDP = \frac{VC - VR}{TVU} * \frac{n}{12} o \frac{n}{360}$$

CDP = Cuota de depreciación proporcional

VC = Valor Contable

VR = Valor Residual

n = Números de meses o días

TVU = Tiempo de Vida Útil

La norma técnica manifiesta que la depreciación debe hacerse por período, es decir debe hacerse una vez al año. En este caso se recomienda hacer un registro mensual de la depreciación para que los estados financieros sean mas razonables y se cargue el gasto de depreciación a un solo período. La depreciación prorrateada mensual, tiene como finalidad acercarnos más a la realidad para que los Estados Financieros sean razonables.

Para los bienes muebles destinados a las actividades productivas la forma de cálculo de la depreciación prorrateada mensual es la misma, con la única particularidad que a esta se la designa por horas de trabajo o unidades de producción estimada.

$$CDP = \frac{VC - VR}{TVU} * UTPE$$

UTPE = Unidades de Tiempo o Producción Estimada/Horas de trabajo

Cabe resaltar que la depreciación de un bien se verá suspendida solamente cuando el bien haya sido dado de baja por obsolescencia, desgaste o su vida útil haya culminado. (Ministerio de Finanzas, Norma de Contabilidad Gubernamental Acuerdo N° 067, 2016, pág. 30)



2.15.1. CONTABILIZACIÓN

Una de las maneras que facilitan conseguir Estados Financieros razonables es la aplicación correcta del registro de los asientos de ajuste económicos del grupo de regulación de activos fijos. El registro del monto de la depreciación se realiza de acuerdo a las distintas actividades como se indica a continuación.

ACTIVIDADES	CUENTAS DE GASTO DE GESTIÓN
Administración	➤ 638.51 Depreciación de Bienes de Administración
Procesos Productivos	➤ 133.91 Depreciación de Bienes de Producción
Proyectos o Programas	➤ 151.91 152.91 Depreciación de Bienes de Inversión

A continuación se realizará el registro de la depreciación para los bienes destinados a actividades de administración.

Tabla 8: Asiento de Regulación de Activos – Depreciación
DIARIO GENERAL INTEGRAL
Año: XXX

EJECUCIÓN PATRIMONIAL							EJECUCIÓN PRESUPUESTARIA					
Fecha	Cód.	Cuenta	Ref.	Auxiliar	Debe	Haber	Cód.	Detalle	Gasto		Ingreso	Efectivo
									Compromiso	Obligación	Devengado	
		<u>1</u>										
	638.51	Depreciación de Bienes de Administración			XXX							
	141.99	Depreciación Acumulada				XXX						
	141.99.02	Depreciación Acumulada de Edificios, Locales, y Residencias				XXX						
	141.99.03	Depreciación Acumulada de Mobiliario				XXX						
	141.99.04	Depreciación Acumulada de Maquinaria y Equipo				XXX						
	141.99.05	Depreciación Acumulada de Vehículos				XXX						
		<i>P/r Regulación de Activos</i>										

Fuente: Normativa de Contabilidad Gubernamental- Acuerdo N° 0067 **Elaborado por:** Autoras



CAPÍTULO III

ANÁLISIS DE LA SITUACIÓN ACTUAL DEL MANEJO DE PROPIEDAD PLANTA Y EQUIPO Y BIENES DE CONTROL ADMINISTRATIVO EN EL CENTRO DE ESPECIALIDADES CENTRAL CUENCA DEL IESS DE LA CIUDAD DE CUENCA Y APLICACIÓN DE UNA PROPUESTA DE MEJORA

3.1. NORMAS, POLÍTICAS Y PROCEDIMIENTOS APLICADOS

3.1.1. PROCESOS PARA LA ADQUISICIÓN DE LOS BIENES DE PROPIEDAD PLANTA Y EQUIPO Y BIENES DE CONTROL ADMINISTRATIVO.

En las entidades públicas, para la adquisición de bienes o servicios se aplica la Ley Orgánica del Sistema Nacional de Contratación Pública, que regula, dirige, obliga y administra estos procedimientos, asegurando que los recursos públicos, se inviertan de una manera adecuada. Para el cumplimiento del proceso de adquisición de bienes, se formula el Plan Anual de Contratación (PAC), en donde se detalla los requerimientos de cada área tomando en cuenta la cantidad y la disponibilidad presupuestaria, para el período vigente.

Según la Norma de Control Interno 406-03, define que:

La máxima autoridad establecerá los controles que aseguren que las adquisiciones se ajusten a lo planificado, a la vez que determinará los lineamientos que servirán de base para una adecuada administración de las compras de bienes, considerando, entre otras, las siguientes medidas:

- Las adquisiciones serán solicitadas, autorizadas y ejecutadas con la anticipación suficiente y en las cantidades apropiadas.
- La ejecución de las compras programadas para el año se realizará tomando en consideración el consumo real, la capacidad de almacenamiento, la conveniencia financiera y el tiempo que regularmente toma el trámite.



- La adquisición de bienes con fecha de caducidad, como medicinas y otros, se la efectuará en cantidades que cubran la necesidad en tiempo menor al de caducidad del principio activo.
- Se mantendrán las unidades de abastecimiento o bodegas necesarias para garantizar una adecuada y oportuna provisión.
- El arrendamiento de bienes se hará considerando el beneficio institucional frente a la alternativa de adquisición.
- La certificación de la disponibilidad presupuestaria, así como la existencia presente o futura de recursos suficientes para cubrir las obligaciones derivadas de la contratación. (Norma de Control Interno. Acuerdo N° 039, 2009, pág. 32)

En el Centro de Especialidades Central Cuenca del I.E.S.S., el proceso de adquisición es el siguiente:

1. Surge la necesidad por parte del departamento requirente.
2. El departamento requirente realiza la orden de requisición interna. Como se puede observar en el Anexo N° 1.
3. Esta requisición pasa al departamento de compras quien verifica que este el requerimiento en el PAC.
4. El departamento de compras pide al departamento de Administración Financiera la verificación de la existencia de la disponibilidad presupuestaria, si no existe la disponibilidad presupuestaria no se realiza la compra caso contrario se elabora la certificación presupuestaria.
5. El departamento de Administración Financiera envía la certificación presupuestaria a la Dirección administrativa quien califica la proforma y autoriza el proceso de compra.
6. Una vez autorizada la adquisición del bien, el departamento de compras procede a la adquisición bajo las condiciones solicitadas y genera el comprobante de pago
7. Luego de la compra a los 15 días el proveedor entrega el bien a la Institución con la factura y garantías respectivas. Como se muestra en el Anexo N° 2 y Anexo N° 3



8. El encargado de Activos Fijos recibe el bien y verifica que se cumplan todas las especificaciones. Si no se cumple informa al departamento de Dirección Administrativa. Si se cumple realiza el acta entrega-recepción, el ingreso a bodega, asigna el código correspondiente y entrega al usuario final. Como lo indica en el Anexo N° 4
9. El departamento de Administración Financiera realiza el pago al proveedor, el registro de la transacción, y la archivación de la documentación que respalda la adquisición del bien.

A continuación se presenta el Flujo-Grama del proceso de adquisición de la Institución.

FLUJO-GRAMA DEL PROCESO DE ADQUISICIÓN PARA BIENES DE LA INSTITUCIÓN

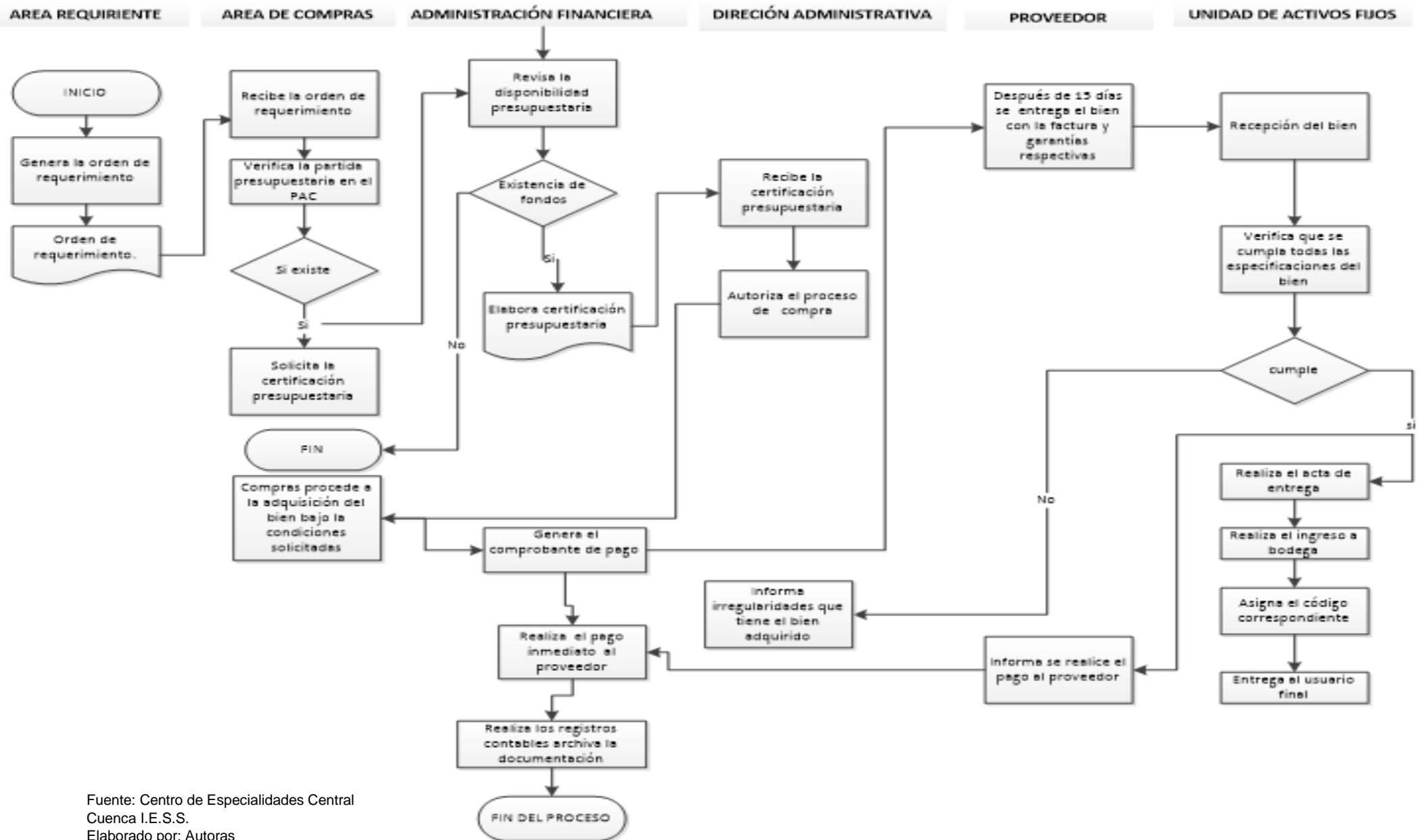

Fuente: Centro de Especialidades Central
 Cuenca I.E.S.S.
 Elaborado por: Autoras

AUTORAS:
 ANA LOJA YUPA
 CRISTINA ZUMBA GUAZHAMBO



Las modalidades de compra más utilizadas por la entidad son: compras por catálogo, subasta, e ínfima cuantía, por lo tanto el proceso de adquisición es diferente para cada una de ellos. Cabe mencionar que el proceso detallado anteriormente hace referencia a la modalidad de ínfima cuantía.

De acuerdo a lo que se pudo verificar en el procedimiento de la adquisición de propiedad, planta y equipo y bienes de control administrativo, se cumple, pero no en su totalidad, existiendo ciertas deficiencias en el momento que se registra el ingreso del bien. No se realiza dentro del proceso el registro del ingreso del bien que es la elaboración de la hoja de vida del bien. Lo cual proponemos en el siguiente punto.

3.1.2. PROPUESTA DE UN MODELO DE HOJA DE VIDA PARA LOS BIENES EN EL MOMENTO DE LA ADQUISICIÓN



MODELO DE HOJA DE VIDA DEL BIEN



**INSTITUTO ECUATORIANO DE SEGURIDAD
CENTRO DE ESPECIALIDADES CENTRAL CUENCA**

HOJA DE VIDA DEL BIEN N° XXX

Orden de Compra N°:

MOBILIARIO



Fecha:.....

Código del Bien:.....

Departamento:.....

Usuario Final:.....

IDENTIFICACIÓN DEL BIEN

Descripción del Bien	Cant.	Marca	Modelo	Serie	Fecha de Adquisición	Costo Histórico	Depreciación Acumulada	Valor en Libros

Reparaciones	Traslados

Observaciones:.....
.....

FIRMA DEL RESPONSABLE:

.....
(Nombre)
C.I.....
(Dependecia)



3.2. ALMACENAMIENTO Y DISTRIBUCIÓN

En el Acuerdo - 39- CG “Norma de Control Interno” 406-04 establece que:

Los bienes que adquiera la entidad ingresaran físicamente a través de almacén o bodega, antes de ser utilizados, aun cuando la naturaleza física de los mismos requiera su ubicación directa en el lugar o dependencia que lo solicita, lo cual ayudará a mantener un control eficiente de los bienes adquiridos. (Norma de Control Interno. Acuerdo N° 039, 2009, pág. 34)

El encargado del almacenamiento de propiedad planta y equipo y bienes de control administrativo revisará la debida documentación y la verificación de los bienes que sean obtenidos para las entidades bajo cualquier modalidad de adquisición tales como: compras, permuta, donación o transferencia gratuita y traspaso de dominio que luego serán almacenados directamente en las bodegas de las mismas.

El responsable de la bodega se encarga de acreditar los documentos que sustentan que el bien ha sido adquirido con los requerimientos solicitados, para luego almacenarlos y custodiarlos hasta que el bien sea entregado al usuario final del departamento solicitante bajo las normas y procedimientos establecidos para la entrega y recepción de los bienes.

Para el almacenamiento de bienes las bodegas deben contar con un espacio necesario y seguro para un adecuado funcionamiento.

Para el control de los bienes se establecerá un sistema adecuado de registro permanente, debiendo incluirse registros auxiliares individualizados o por grupos de bienes de iguales características. Solo las personas que laboran en él almacén o bodega tendrán acceso a las instalaciones.

En el Centro de Especialidades Central Cuenca I.E.S.S., se determinó que no existe un correcto almacenamiento de los bienes que esta Entidad posee.

El Dispensario cuenta con dos bodegas completamente llenas de bienes obsoletos e inservibles que ocupan espacio y no permiten que ingresen con

facilidad las nuevas adquisiciones y los bienes devueltos por los usuarios para su mantenimiento, no se mantiene constantemente un registro actualizado de los bienes existentes en bodega. Otra de las cosas que se pudo observar es que no existe un correcto control en la segunda bodega ya que los bienes están mezclados con materiales de oficina, materiales de aseo y repisas llenas de libros archivados, los cuales generan un espacio físico reducido.

La primera bodega tiene una dimensión de 4 x 5 metros cuadrados y se encuentra ubicada en la Av. Solano y Av. 12 de Abril, en la parte exterior de las instalaciones del Seguro Campesino. En esta bodega se encuentran bienes almacenados por más de 5 años.



Ilustración 3: Bodega 1

Elaborado por: Autoras

La segunda bodega está ubicada en el cuarto piso del Centro de Especialidades Central Cuenca del I.E.S.S. y como se puede visualizar en las fotos, los bienes se encuentran amontonados y mezclados sin ningún orden.



Ilustración 4: Bodega 2-Guardilla
Elaborado por: Autoras



Ilustración 5: Bodega 2-Parte Baja
Elaborado por: Autoras

3.2.1. PROPUESTA DE MEJORA PARA BIENES DE LA INSTITUCIÓN

Para una mejor ubicación de los bienes, del Centro de Especialidades Central Cuenca del I.E.S.S. se sugiere lo siguiente:

- Mantener un mayor control en el manejo de los bienes de propiedad planta y equipo y bienes de control administrativo, debiendo situar a estos bienes en un lugar específico, para que se encuentren almacenados y en orden. En el caso de los archivos contables, estos deberían situarse en un lugar apartado y adecuado para preservarlos de la humedad y del polvo, con la finalidad de garantizar la conservación de la información existente.



- Las instalaciones necesitan ser ampliadas y estar equipadas con repisas adecuadas para el almacenamiento y distribución de los bienes, facilitando la ubicación de los bienes pequeños y brindando comodidad al momento de acceder a las bodegas con bienes de mayor tamaño. Las bodegas tienen que tener un constante mantenimiento, es decir que esta área, este pintada, libre de polvo, humedad y basura para garantizar la conservación, seguridad, manejo y control de los bienes.
- Para dar cumplimiento con la normativa, los bienes que se encuentran obsoletos e inservibles y que ocupan una gran parte del espacio físico de las bodegas, deben entrar en proceso de baja.
- La Institución tiene que destinar una bodega para los bienes nuevos y otra para los bienes usados, manteniendose cada una de ellas por separado, tanto como para bienes de Control Administrativo y Bienes de Propiedad Planta y Equipo, con su debido responsable. El responsable de bodega deberá llevar un registro actualizado y separado de bienes que ingresan y salen de las bodegas.

Para ello se sugiere el siguiente modelo de ingreso y salida de bienes de la bodega:



MODELO DE REGISTRO DE BIENES QUE INGRESAN/SALEN DE BODEGA



**INSTITUTO ECUATORIANO DE SEGURIDAD
CENTRO DE ESPECIALIDADES CENTRAL CUENCA**

REGISTRO DE BIENES QUE INGRESO/SALIDA DE BODEGA N° XXX

DETALLE DEL BIEN O LOS BIENES QUE INGRESAN

Fecha	Cant.	Denomin.	Descrip. del Bien	Color	Marca	Modelo	Serie	N° Fact	Proveedor	Valor

Observaciones:.....
.....

FIRMA DEL RESPONSABLE:

.....
(Nombre)
C.I......
(Dependencia)



3.3. SISTEMA DE REGISTRO

Según NIC 406-05 define que:

Se establecerá un sistema adecuado para el control contable tanto de las existencias como de los bienes de larga duración, mediante registros detallados con valores que permitan controlar los retiros, traspasos o bajas de los bienes, a fin de que la información se encuentre actualizada y de conformidad con la normativa contable vigente.

La actualización permanente, la conciliación de saldos de los auxiliares con los saldos de las cuentas del mayor general y la verificación física periódica, proporcionará seguridad de su registro y control oportuno y servirá para la toma de decisiones adecuadas.

Los bienes que no reúnan las condiciones para ser registrados como activos fijos, se registrarán directamente en las cuentas de gastos o costos según corresponda y simultáneamente se registrarán en una cuenta de orden, conforme lo establece la normativa de contabilidad gubernamental, vigente. (Norma de Control Interno. Acuerdo N° 039, 2009, pág. 34)

Para un mayor control de los bienes, las empresas publicas con la ayuda de la unidad administrativa de bienes están en la obligación de llevar un registro actualizado y completo para que la información generada ayude a identificar los valores monetarios, la procedencia, el ingreso, el uso, el traspaso, la salida y baja de bienes.

En el Centro de Especialidades Central Cuenca I.E.S.S., se constató que el sistema de control contable, de los bienes de Propiedad, Planta y Equipo, se encuentra desactualizado, debido a que no tienen un registro detallado con información que le permita controlar los retiros, devoluciones, traspasos y bajas. Además, la entidad no tiene un sistema de registro para los bienes de Control Administrativo.

Para asegurar un registro correcto y oportuno de los bienes proponemos al Guardalmacén de Activos Fijos que utilice el modelos de acta de traspaso y retiro de los bienes que presentamos el en literal 3.5.1 Propuesta para la



Entrega Recepción de bienes, ya que estos documentos son el respaldo del movimiento interno o externo de los bienes que servirán para mantener actualizados los registros en el sistema.

3.4. CUSTODIO

Según NIC 406-07 define que:

La custodia permanente de los bienes, permite salvaguardar adecuadamente los recursos de la entidad, fortaleciendo los controles internos de esta área; también facilita detectar si son utilizados para los fines que fueron adquiridos, si sus condiciones son adecuadas y no se encuentran en riesgo de deterioro.

La máxima autoridad de cada entidad pública, a través de la unidad respectiva, será responsable de designar a los custodios de los bienes y de establecer los procedimientos que garanticen la conservación, seguridad y mantenimiento de las existencias y bienes de larga duración. (Norma de Control Interno. Acuerdo N° 039, 2009, pág. 35)

El custodió esta obligará a cuidar y proteger los bienes que le han sido entregados, para el cumplimiento de sus funciones, así como también responderá por el bien en caso de robo, hurto o pérdida.

En el dispensario central los usuarios finales son los custodios y responsables del cuidado de los bienes. Cada usuario recibe el bien mediante acta de entrega recepción con las especificaciones de la condición en la que se encuentra el bien, sin embargo no hay un custodio responsable del bien para el caso de bienes que son de uso compartido entre diferentes áreas. Algunas veces no se informa al jefe de la unidad de activos fijos los préstamos y trasposos internos que se hace entre los usuarios.



3.4.1. PROPUESTA DE MEJORA PARA LA CUSTODIA DE LOS BIENES POR PARTE DE LOS USUARIOS

Para salvaguardar los bienes se propone a la unidad de Activos Fijos, que informe a los usuarios finales las siguientes obligaciones y responsabilidades que se exponen a continuación:

- El usuario está obligado a comunicar a la máxima autoridad del daño o deterioro que sufra el bien con el fin de realizar las reparaciones oportunas para su buen funcionamiento.
- Informar oportunamente la desaparición del bien bajo su custodia ya sea por pérdida, robo o hurto del bien.
- Notificar al jefe de activos fijos cuando se encuentren bienes inservibles que no se usen por obsolescencia desgaste o deterioro para que se pueda realizar la disminución o baja.
- Exigir al jefe de cada dependencia de la institución, que asuma la corresponsabilidad de la custodia de los bienes entregados a los funcionarios bajo su autoridad y designe un responsable de la custodia de los bienes de uso común.
- Comunicar al encargado de Activos Fijos, el préstamo de bienes entre dependencias, para que este realice el acta de entrega recepción de préstamo, con el fin de mantener un registro actualizado de dichos bienes.

Como respaldo del préstamo de bienes entre dependencias sugerimos la siguiente acta:



MODELO DE ACTA DE PRESTAMO DEL BIENES



**INSTITUTO ECUATORIANO DE SEGURIDAD
CENTRO DE ESPECIALIDADES CENTRAL CUENCA**

ACTA DE PRESTAMO DEL BIEN N° XXX

En la Ciudad de..... a los..... días del mes de..... de 201....., comparece él/la Sr/a....., con N° C.I....., en calidad de....., quien presta el/los bienes de la dependencia.....a la dependencia....., acto por el cual intervienen los siguientes servidores: Sr(s)..... con N° C.I....., quienes reciben los siguientes bienes en calidad de nuevo usuario Final.

DETALLE DEL BIEN O LOS BIENES

Código	Cant.	Descripción del Bien	Color	Marca	Modelo	Serie	Estado	Valor

Observaciones: los bienes podrán ser trasladados en calidad de préstamo temporal, hasta 60 días, renovable por un periodo igual.

Para constancia de lo actuado, suscriben al pie de la presente acta de entrega-recepción de bienes los actuantes, formulándose tres copias del mismo contenido, una para cada servidor.

Lugar, día, mes, año.

ENTREGA:

.....
(Nombre)
C.I.....
(Dependecia)

RECEPCIÓN:

.....
(Nombre)
C.I.....
(Dependecia)



3.5. ENTREGA Y RECEPCIÓN

En el Acuerdo N°. 041, en su **Art. 94.**, se indica que:

Habr  lugar a la entrega recepci3n y su constancia en actas, en todos los casos de compra-venta, permuta, transferencia gratuita, chatarizaci3n, destrucci3n, traspaso de bienes, comodato o cuando el encargado de su custodia y administraci3n sea reemplazado por otro. (Reglamento General para la Administraci3n, Utilizaci3n, Manejo y Control de los Bienes y Existencias del Sector P blico. Acuerdo N°. 041, 2016, p g. 30)

Todas las empresas p blicas est n en la obligaci3n de dejar constancia de todo lo referente a los bienes, en las actas de Entrega - Recepci3n con las firmas pertinentes de las partes involucradas.

En el Centro de Especialidades Central Cuenca I.E.S.S., se encontr3 que todos los bienes que han ingresado a la Instituci3n, cuentan con las actas de entrega-recepci3n que respaldan el proceso de adquisici3n, con ciertas deficiencias en sus actas.

Entre los documentos de respaldo tenemos solamente las:

- Actas de Entrega-Recepci3n en la adquisici3n de bienes de Propiedad, Planta y Equipo y Control Administrativo como lo podemos visualizar en el Anexo N°. 4.
- Actas de Entrega-Recepci3n de bienes a los usuarios, existiendo dentro de estas, la falta de datos que son relevantes en los bienes entregados, como por ejemplo el valor monetario del bien, que es necesario que el usuario conozca y a que es sujeto de responsabilidad en caso de perdida del bien.

La instituci3n no cuenta con:

- Actas de Entrega-Recepci3n de traspaso, cambio, devoluci3n y baja de bienes.



3.5.1. PROPUESTA DE MEJORA PARA LAS ACTAS DE ENTREGA RECEPCIÓN DE BIENES

Con el objetivo de mejorar el control de los bienes de la Institución, se establecen los siguientes modelos de Actas de Entrega-Recepción de traspaso, devolución, entrega, cambio y baja de los bienes.

MODELO DE ACTA DE TRASPASO DEL BIEN



INSTITUTO ECUATORIANO DE SEGURIDAD CENTRO DE ESPECIALIDADES CENTRAL CUENCA ACTA DE TRASPASO DEL BIEN N° XXX

En la Ciudad de..... a los..... días del mes de..... de 201....., comparece él/la Sr/a....., con N° C.I....., en calidad de....., quien traspasa el/los bienes de la dependencia.....a la dependencia....., acto por el cual intervienen los siguientes servidores: Sr(s)..... con N° C.I....., quienes reciben los bienes en calidad de traspaso :

DETALLE DEL BIEN O LOS BIENES

Código	Cant.	Descripción del Bien	Color	Marca	Modelo	Serie	Estado	Valor

Observaciones:.....
.....

Para constancia de lo actuado suscriben al pie de la presente acta de Entrega-Recepción de traspaso de bienes los actuantes, formulándose tres copias del mismo contenido, para cada servidor.

Lugar, día, mes, año.

ENTREGA:

RECEPCIÓN:

.....
(Nombre)
C.I......
(Dependecia)

.....
(Nombre)
C.I......
(Dependecia)



MODELO DE ACTA DE DEVOLUCIÓN DEL BIEN



**INSTITUTO ECUATORIANO DE SEGURIDAD
CENTRO DE ESPECIALIDADES CENTRAL CUENCA
ACTA DE DEVOLUCIÓN DEL BIEN N° XXX**

En la Ciudad de..... a los..... días del mes de..... de 201....., comparece él/la Sr/a....., con N° C.I....., en calidad de....., quien recibe el/los bienes devueltos de la dependencia....., acto por el cual interviene el siguiente servidor: Sr..... con N° C.I....., quien devuelve los bienes.

DETALLE DEL BIEN O LOS BIENES

Departamento	Código	Cant.	Descripción del Bien	Marca	Modelo	Serie	Estado	Valor

Observaciones:.....
.....

Para constancia de lo actuado suscriben al pie de la presente acta de Entrega-Recepción de bienes Devueltos los actuantes, formulándose tres copias del mismo contenido, para cada servidor.

Lugar, día, mes, año.

ENTREGA:

RECEPCIÓN:

.....
(Nombre)
C.I.....
(Dependecia)

.....
(Nombre)
C.I.....
(Dependecia)



**MODELO DE ACTA DE ENTREGA-RECEPCIÓN DE BIENES A LOS
USUARIOS**



**INSTITUTO ECUATORIANO DE SEGURIDAD
CENTRO DE ESPECIALIDADES CENTRAL CUENCA**

ACTA DE ENTREGA-RECEPCIÓN DE BIENES A LOS USUARIOS Nº XXX

En la Ciudad de..... a los..... días del mes de..... de 201....., comparece el Sr/a....., con N° C.I....., en calidad de....., quien entrega el/los bienes a la dependencia....., acto por el cual intervienen los siguientes servidores: Sr(s)..... con N° C.I....., quienes reciben los bienes en calidad de usuarios Finales:

DETALLE DEL BIEN O LOS BIENES

Código	Cant.	Descripción del Bien	Color	Marca	Modelo	Serie	Estado	Valor

Observaciones:.....

Para constancia de lo actuado, suscriben al pie de la presente acta de Entrega-Recepción de bienes los actuantes, formulándose tres copias del mismo contenido, para cada servidor.

Lugar, día, mes, año.

ENTREGA:

RECEPCIÓN:

.....
(Nombre)
C.I.....
(Dependecia)

.....
(Nombre)
C.I.....
(Dependecia)

Nota: El servidor que recibe el bien, será responsable del manejo, uso, conservación y la utilización del bien será exclusivamente para las actividades oficiales de la Institución.



MODELO DE ACTA DE RETIRO DEL BIEN



**INSTITUTO ECUATORIANO DE SEGURIDAD
CENTRO DE ESPECIALIDADES CENTRAL CUENCA**

ACTA DE ENTREGA-RECEPCIÓN DE RETIRO DE BIENES Nº XXX

En la Ciudad de..... a los..... días del mes de..... de 201....., comparece él/la Sr/a....., con N° C.I....., en calidad de....., quien retira el/los bienes de la dependencia.....a la dependencia....., acto por el cual intervienen los siguientes servidores: Sr(s)..... con N° C.I....., quienes reciben los siguientes bienes en calidad de usuario Final:

DETALLE DEL BIEN O LOS BIENES

Código	Cant.	Descripción del Bien	Color	Marca	Modelo	Serie	Estado	Valor

Observaciones:.....
.....

Para constancia de lo actuado suscriben al pie de la presente acta de Entrega-Recepción de bienes Retirados los actuantes, formulándose tres copias del mismo contenido, para cada servidor.

Lugar, día, mes, año

ENTREGA:

RECEPCIÓN:

.....
(Nombre)
C.I.....
(Dependecia)

.....
(Nombre)
C.I.....
(Dependecia)



**MODELO DE ACTA ADMINISTRATIVA PARA LA BAJA DE BIENES
MUEBLES DAÑADOS Y OBSOLETOS**



**INSTITUTO ECUATORIANO DE SEGURIDAD
CENTRO DE ESPECIALIDADES CENTRAL CUENCA**

**ACTA ADMINISTRATIVA PARA LA BAJA DE BIENES MUEBLES DAÑADOS Y
OBSOLETOS N° XXX**

Se reúnen en las instalaciones del....., con dirección..... En la Ciudad de....., a los.....días del mes de..... del año 20---, siendo lashora, las partes involucradas:

El sr.....Director Administrativo.

El sr.....Supervisor delegado del I.E.S.S.

El sr.....de la unidad de activos fijos, quienes acuden con el objeto de proceder a la Baja definitiva de los Bienes que se encuentran en mal estado y que se encuentran detalladamente en forma de anexo a la acta de validación.

Los presentes involucrados, pueden dar fe de que se realizó el acto por el que han sido convocados, con la finalidad de aprobar la presente acta, para dar de baja los bienes que se encuentran en condiciones obsoletas e inútiles, por lo que su reparación ha sido descartada, destinándose estos bienes a los rellenos sanitario de la localidad.

Anexo 1.- Proceso de Bienes muebles que se encuentran en mal estado.

Sin nada más que acotar, se da por concluida la presente diligencia, quedando como constancia la firma de las partes involucradas.

Dando fe,

.....
(Nombre)	(Nombre)	(Nombre)
C.I.....	C.I.....	C.I.....
(Cargo)	(Cargo)	(Cargo)



3.6. USO DE LOS BIENES

Según el Acuerdo N°. 39-C.G.-N.C.I. 406-08

En cada entidad pública los bienes de larga duración se utilizarán únicamente en las labores institucionales y por ningún motivo para fines personales, políticos, electorales, religiosos u otras actividades particulares.(...) Cada servidora o servidor será responsable del uso, custodia y conservación de los bienes de larga duración que le hayan sido entregados para el desempeño de sus funciones, dejando constancia escrita de su recepción; y por ningún motivo serán utilizados para otros fines que no sean los institucionales. En el caso de bienes que son utilizados indistintamente por varias personas, es responsabilidad del jefe de la unidad administrativa, definir los aspectos relativos a su uso, custodia y verificación, de manera que estos sean utilizados correctamente. El daño, pérdida o destrucción del bien por negligencia comprobada o mal uso, no imputable al deterioro normal de las cosas, será de responsabilidad del servidor que lo tiene a su cargo. (Norma de Control Interno. Acuerdo N° 039, 2009, pág. 36).

Los funcionarios que pertenecen a las entidades públicas son una pieza fundamental en el uso de los bienes, los cuales al tener bienes bajo su responsabilidad, están en la obligación de cuidarlos y utilizarlos, solo para labores institucionales, no para fines ajenos. Además están obligados a responder por los bienes, en caso de pérdida, daño, destrucción y mal uso de los mismos.

De acuerdo la investigación en el Centro de Especialidades Central Cuenca I.E.S.S., los usuarios si utilizan únicamente los bienes para desarrollar las actividades encomendadas, no existen bienes que se hayan sido perdidos o destruidos por negligencia o mal uso, Apesar que el uso de los bienes esta a cargo y responsabilidad de cada custodio no se respeta con firmeza la norma ya que se realizan cambios de bienes entre usuarios sin reportar a la unidad de activos fijos dichos cambios,de esta manera alterando la ubicación o naturaleza del bien y dificultando la ubicación del bien al momento de la constatación física.



3.6.1. PROPUESTA DE MEJORA PARA RECORDARLE AL USUARIO SUS RESPONSABILIDADES.

Como propuesta a la Institución se recomienda realizar capacitaciones oportunas sobre el manejo y uso de los bienes que se adquieran en la institución.

También recomendamos a la entidad solicitar a las casas distribuidoras de equipos tecnológicos, en especial para los bienes de equipo medico a técnicos especializados que capaciten e instruyan a los usuarios sobre el uso del bien con el propósito de evitar destrucción o daño del bien por mal uso o negligencia.

Es necesario que el área de Activos Fijos recuerde a los usuarios, sus responsabilidades, con una nota al pie en el acta de Entrega-Recepción, que diga lo siguiente:

Nota: El servidor que recibe el bien, será responsable del manejo, uso, conservación y la utilización del bien será exclusivamente para las actividades oficiales de la Institución.

3.7. CONSTACIÓN FÍSICA

SEGUN LA NIC 406-10

Las entidades públicas para poder controlar los inventarios y realizar la conciliación de saldos, deben realizar por lo menos una vez al año la constatación física de los bienes.

El personal que interviene en la toma física, será independiente de aquel que tiene a su cargo el registro y manejo de los conceptos señalados, salvo para efectos de identificación. Luego se elaborará un acta y las diferencias que se obtengan durante el proceso de constatación física, también se identificarán los bienes en mal estado o fuera de uso, para proceder a la baja, donación o remate según corresponda, de acuerdo a las disposiciones legales vigentes (...). (Norma de Control Interno. Acuerdo N° 039, 2009, pág. 37)



Para la constatación física se debe tomar en cuenta los siguientes objetivos:

- Mantener actualizados los inventarios fijos
- Comprobar la existencia real de los bienes, determinar la ubicación física e identificar a los usuarios finales responsables de su tenencia.
- Determinar las condiciones de estado, grado de utilización, desgaste u obsolescencia técnica y económica de los bienes.
- Revisar que conste la documentación legal en los registros de custodia de la unidad encargada de la administración de bienes y existencias.
- Realizar la reclasificación de los bienes
- Conciliar los saldos físicos con los contables, informar diferencias observadas, sugerir la aplicación de las acciones correctivas necesarias, tan pronto se establezcan faltantes; y;
- Depurar los saldos del inventario mediante el retiro y disposición de los bienes inservibles, obsoletos, dañados fuera de uso y totalmente depreciados.

En la realización de la constatación física en el Centro de Especialidades Central Cuenca del I.E.S.S. se encontraron los siguientes errores:

La entidad no cuenta con un comité independiente para realizar la constatación física, por lo tanto estas son realizadas por el jefe de la unidad de activos fijos quien también hace las veces de guardalmacén, teniendo a su responsabilidad el ingreso, registro y manejo de bienes por este motivo es probable que las constataciones no sean 100% fiables ya que se imposibilita la aplicación de ajustes necesarios en caso de hallarse diferencias, generando de esta manera información errónea en los resultados de la constatación.

No se comunica a las dependencias las fechas programadas para la constatación, generándose resistencia por parte de los usuarios.

Dado el caso de renuncia del anterior jefe de la unidad de activos el encargado actual presentaba leve desconocimiento de la norma y los procesos para el levantamiento de existencias.

La entidad no cuenta con un registro base para el levantamiento de bienes de control administrativo.



3.7.1. PROPUESTA DE MEJORA PARA LA CONSTATACIÓN FÍSICA

Tomando en cuenta ciertas falencias se decidió realizar como propuesta un procedimiento interno para la constatación física de los bienes en el Dispensario Central Cuenca I.E.S.S.

PROCEDIMIENTO INTERNO PARA LA CONSTATACIÓN FÍSICA DE LOS BIENES.

	Actividad	Responsables	Instrumentos
1	Planificación externa para la constatación física	Director Provincial	Oficio solicitando la constatación física
2	Delegación del personal o equipo idóneo para el levantamiento, cabe mencionar que deben ser independientes del manejo y registro de bienes	Director administrativo	Oficio de delegación de funciones
3	Realizar cronograma de actividades para la ejecución de la constatación con fechas de inicio a fin	Funcionario o equipo delegado	Cronograma de actividades
4	Solicitar un ejemplar del Inventario de bienes al departamento financiero.	Funcionario o equipo delegado	Ejemplar de bienes de P.P.E Y bienes de control
5	Inicio de la constatación en base al inventario, comparar y verificar la existencia de los bienes asegurándose que los códigos y las características descritas del bien pertenezcan a los registrados en el inventario, los bienes que no consten en el	Funcionario o equipo delegado	Formulario de observaciones encontradas



	<p>levantamiento deberán ser consultados con las áreas pertinentes para determinar Si corresponden a donaciones o traspasos no legalizados.</p> <p>Las observaciones que existan se registraran en un formulario correspondiente.</p>		
6	<p>A los bienes q estén sin código y valor se les asignara el que corresponda, por otro lado los bienes que tengan un código, este se convertirá en código anterio y se incribira el actual</p>	Funcionario o equipo delegado	Tabla de codificación
7	<p>Realizar el informe de carácter provisional de los bienes faltantes, bienes perdidos, bienes obsoletos o inservibles, A las áreas pertinentes especialmente a la de activos fijos para que haga las justificaciones respectivas además se harán cosntar en el informe las recomendaciones respecto de su donación, enajenación o baja según corresponda.</p>	Funcionario o equipo delegado	Informe provisional de constatación física.
8	<p>Las actas e informes definitivos Provenientes de la Constatación se presentara con los respectivos anexos debidamente legalizados con la fimas de conformidad del</p>	Funcionario o equipo delegado	Informe definitivo de la constatación



	equipo de trabajo.		
9	Análisis y aprobación del informe final de la constatación física para que se establezcan los respectivos ajustes y se tomen las medidas y acciones correctivas	Dirección administrativa	Informe final de costación física y aprobación de resultados
10	Consolidar los inventarios existentes hasta obtener el inventario general del dispensario central con los bienes existentes y conciliar los saldos contables con los resultados de la constatación física obtenidos en el informe final aprobado.	Departamento financiero	Informe final de costación física

Elaborado por: Autoras

Diagrama de flujo del Procedimiento de Constatación física de bienes en el Centro de Especialidades Central I.E.E.S.

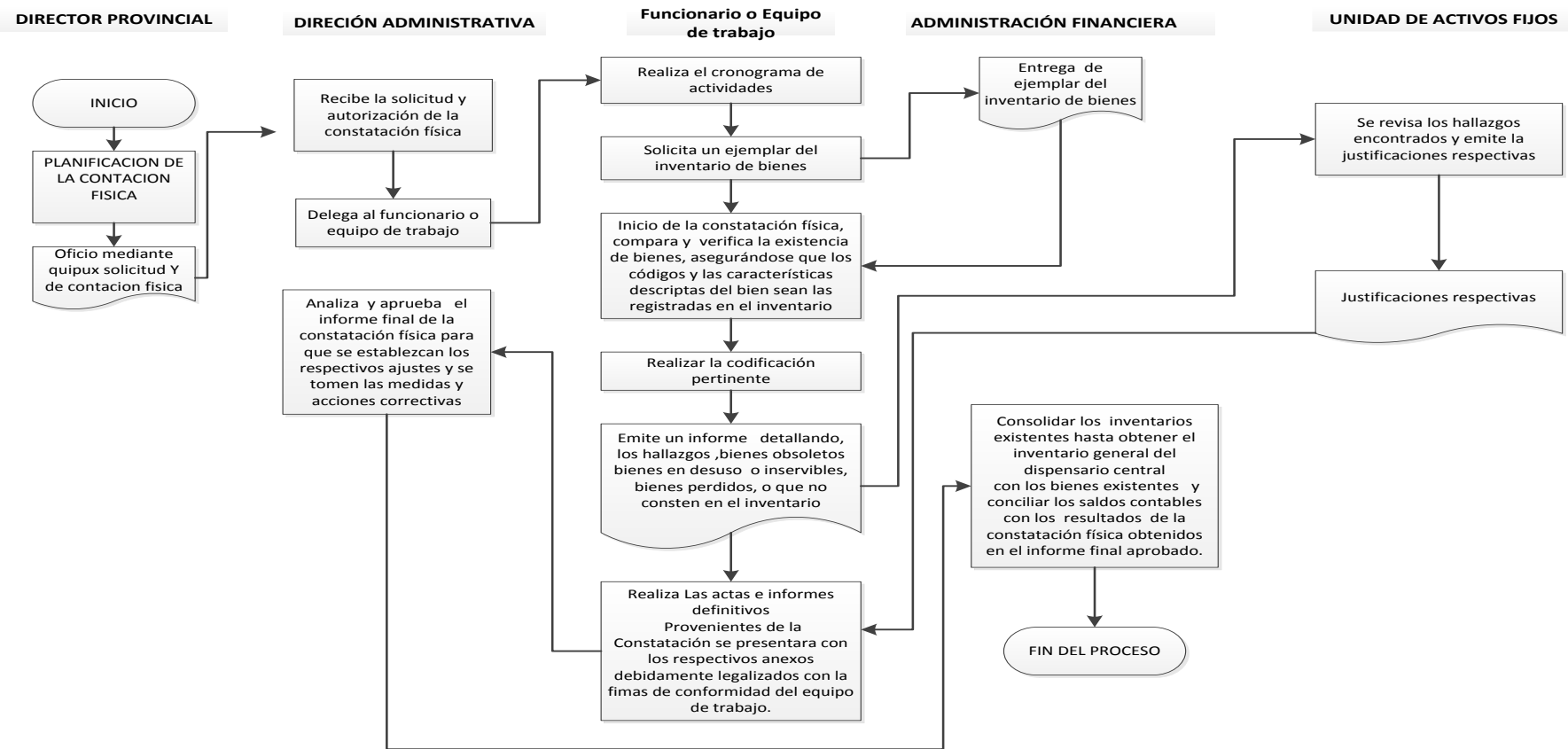

Elaborado por: Autoras

Para la aplicación práctica de la constatación física se propone un modelo para el registro de los bienes de Propiedad, Planta y Equipo y bienes de Control Administrativo.

MODELO PARA LA CONSTATACIÓN FÍSICA DE BIENES DE P.P.E. Y BIENES DE CONTROL ADMINISTRATIVO.



**INSTITUTO ECUATORIANO DE SEGURIDAD SOCIAL
CENTRO DE ESPECIALIDADES CENTRAL CUENCA
FORMULARIO DE CONSTATAACION FÍSICA**

Fecha.....

Bienes de:.....

Cant.	DESCRIPCION DEL ACTIVO	CODIGO	COLOR	MARCA	MODELO	SERIE	UBICACIÓN	RESPONSABLE	VALOR	FECHA DE ADQUISICION	ESTADO 1	ESTADO 2			OBSERVACIONES
												B	M	R	

Fuente: Dispensario Central Elaborado por: Autoras



En donde:

Cantidad.- número de bienes que son de las mismas características.

Descripcion del activo.- Especificaciones más relevantes del bien.

Código.- Se anotara el código anterior del bien en caso de no tenerlo caso se le asignara un código nuevo.

Color.- Se detallara el color más predominante del bien

Marca.- Detalla la marca del bien o del equipo completo

Modelo.- Describir el modelo del bien.

Serie.- **Detallar** la numeración secuencial de cada bien en el caso que existiría.

Ubicación.- detallar el departamento o área en donde está el bien.

Responsable.- La persona encargada del uso y conservación del bien.

Estado.- se divide en dos partes

- 1) registrar el funcionamiento del bien en la categoría buena, regular y mala.
- 2) Registrar el uso del bien operativo o no operativo.

Observaciones.- novedades encontradas.

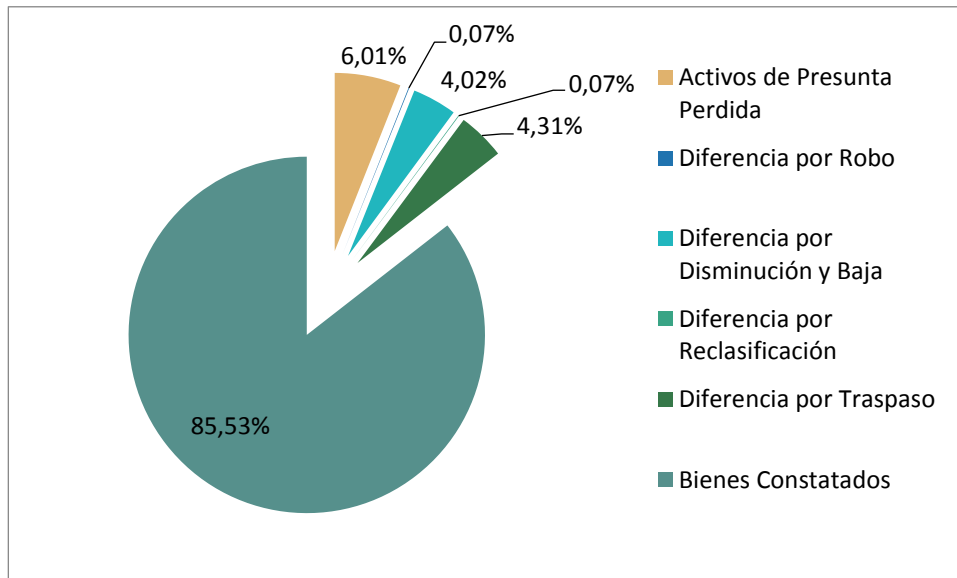
RESULTADOS DE LA CONSTATACIÓN FÍSICA*Gráfico 1: Resultados de la Constatación física*

Fuente: Centro de Especialidades Central Cuenca I.E.S.S.

Elaborado por: Autoras

Después de realizada la constatación física como resultado de ello se indica que el 86% de los bienes que se encontraban registrados en el inventario contable fueron constatados, mientras que el 6% se presume se encuentran perdidos, además se detectó un traspaso no legalizado representado por el 4.31% cabe mencionar que los bienes destinados para la disminución y baja de los bienes obsoletos y en desuso totalmente depreciados representan el 4% del total de los bienes constatados.

Todos los tratamientos y recomendaciones que se deben aplicar para realizar los ajustes respectivos al momento de la conciliación se detallan con mayor profundidad en los temas de reclasificación, revalorización, baja y disminución de bienes y conciliación de bienes.



3.8. CODIFICACIÓN

La normativa de control interno 406-06 identificación y protección, descrita en el Acuerdo N°. 039, emitido por la Contraloría General del Estado define que:

Se establecerá una codificación, adecuada que permita una fácil identificación, organización y protección de las existencias de suministros y bienes de larga duración. Estos bienes deberán llevar impreso el código correspondiente en una parte visible, permitiendo su fácil identificación. (Norma de Control Interno. Acuerdo N° 039, 2009, pág. 35)

La principal razón por la que se realizará la codificación será identificar de forma rápida y exacta la ubicación de los bienes y conocer el estado en que se encuentran.

El responsable de la custodia de los bienes es el encargado de llevar ordenadamente y organizados, los archivos de registro y control, que sirvan de base de datos, localización e identificación de los bienes.

Al realizar la constatación física en el Dispensario Central de Cuenca I.E.S.S., se pudo constatar que no existe una codificación actual y correcta de los bienes de propiedad planta y equipo y bienes de control administrativos. Existen algunos bienes con códigos desactualizados de levantamientos anteriores, algunos bienes poseen doble código, y otros que no tienen codificación, lo que dificulta la localización e identificación del bien. Cabe recalcar que el etiquetado de la codificación no se encuentra en una parte visible como lo indica la norma.

Acontinuacion, se muestra en la siguiente ilustración el etiquetado anterior:



Ilustración 6: Codificación Anterior

Elaborado por: Autoras

La codificación es parte esencial del control y manejo de los bienes por lo tanto proponemos a la Intitución implementar la codificación siguiente:

3.8.1. PROPUESTA DE MEJORA PARA LA CODIFICACIÓN DE BIENES

La propuesta de codificación se encuentra realizada base a la mnormativa del catálogo del ministerio de Finanzas y el reglamento interno del I.E.S.S.

Codificación de Bienes de Larga Duración

De acuerdo a la normativa y a nuestro criterio la codificación estará compuesta de 5 campos y 19 dígitos los mismos que se detallan a continuación:

El primer campo estará compuesto por tres caracteres:

- El primer dígito identifica el título del bien, según el catálogo de cuentas es, 1 para activos.
- El segundo dígito identifica el grupo al que pertenece según el catalogo de cuentas es, 4 para inversiones en bienes de larga duración y;
- El tercer dígito identifica el subgrupo de la cuenta del activo que en este caso es el 141 que se identifica para bienes de administración.

El segundo campo estará compuesto por dos dígitos los mismos que pertenecen nivel 1.

- Según el catálogo identifica con 01 a Bienes Muebles.

El tercer campo está compuesto de dos dígitos que identifica la cuenta de nivel 2

- Mobiliario se identifica como 03 para este caso.

El cuarto campo está compuesto de 5 dígitos y hace referencia a la clave que internamente el I.E.S.S. designa para el bien.

Ejemplo: sillón ejecutivo (00066) y;

El quinto campo estará compuesto de 7 dígitos los mismo que hacen referencia al id del activo y se trata de un numero consecutivo y único que se genera de acuerdo al orden de entrada del bien.

➤ **Caso práctico.**

Se adquiere un sillón ejecutivo para el centro de especialidades central del I.E.S.S.

Tabla 9: Codificación de Propiedad Planta y Equipo

141.	Bienes de Administración
01.	Bienes Muebles
03.	Mobiliario
00023.	Sillón ejecutivo
0000542	Sillón Ejecutivo alto, doble palanca con apoya brazos, tapiz similar al cuero.

Fuente: Acuerdo 0067 **Elaborado por:** Autoras

Como se puede observar la codificación de los tres primeros ítems son en base a la normativa y los dos siguientes códigos son los designados por el reglamento interno del iess que señalan que tipo de bien que es y el orden de entrada del bien y sus características respectivas.

En base a la codificación propuesta se genera el código de barras que será adjuntado al diseño del etiquetado para la identificación de bienes de propiedad planta y equipo.



**SILLÓN EJECUTIVO
DE UNA PALANCA**



141.01.003.00023.0000542



En el Anexo N° 5 se detalla la codificación de los bienes de Propiedad Planta y Equipo.

Codificación de Bienes de Control Administrativo

Para los bienes de control la codificación estará compuesta de 4 campos y de 18 caracteres, cada uno de ellos se dividen en las siguientes categorías.

El primer campo constara de tres caracteres que son:

- El primer carácter hace referencia al título de cuenta y se denomina 9 para cuentas de orden.
- El segundo carácter hace referencia al grupo al que pertenece en este caso es 1 para cuentas de orden deudoras.
- El tercer carácter es 1 de Cuentas de Orden Deudoras.

El segundo campo constara de dos caracteres las mismas que pertenecen a la cuenta de primer nivel.

- Tenemos el 17 que hace referencia a los bienes no depreciables.

El tercer campo constara de dos caracteres los mismos que hacen referencia a la descripción del bien y que pueden ser:

1. Útiles de oficina
2. Utensilios de cocina
3. Vajilla
4. Lencería
5. Instrumental Médico y de Laboratorio
6. Libros
7. Discos y videos
8. Herramientas menores.
9. OTROS

- Supongamos que tomamos al 01 que pertenece a útiles de oficina

El cuarto campo estará compuesto de 5 caracteres y hace referencia a la clave que indica el bien y que es ingresado internamente por el I.E.S.S.

➤ Ejemplo 00012 calculadora

El quinto campo estará compuesto de 7 caracteres los mismo que hacen referencia al id del activo según el orden en el que ingresan a la institución y se trata de un número consecutivo único.

Ejemplo:

➤ Caso práctico

Tabla 10: Codificación de Bienes Administrativos

911.	Cuentas de orden Deudoras
17.	Bienes no Depreciables
01.	Utiles de oficina
00060.	Perforadora
0000096.	Perforadora Grande color plomo

Fuente: Acuerdo 0067. **Elaborado por:** Autoras

En base a la codificación propuesta se genera el código de barras que será adjuntado al diseño del etiquetado para la identificación de bienes de control administrativo.



PERFORADORA
NEGRA



911.17.001.00060.0000096

Una vez concluida la codificación se presenta en el Anexo N° 6, los códigos nuevos para los bienes de Control Administrativo.

Diseño del Etiquetado

Una vez finalizada la codificación se procedió con el diseño del etiquetado, concientes, de que existe un modelo único de etiquetado a nivel provincial para este tipo de entidades, procedimos a diseñar nuestro modelo con los códigos de barras obtenidos en la la codificación.

Cabe recalcar que la etiqueta se colocara en un lugar visible y propicio donde se pueda observar con rapidez el código de identificación del bien, agilizando así el proceso de registro y constatación física.

Modelo de etiquetado



Ilustración 7: Etiquetado

Fuente: Dpto. de Activos Fijos

Elaborado por: Autoras

En donde la etiqueta estará compuesta de:

1. **IESS** – Indica que el bien pertenece al IESS, es una clave fija que se utilizará con su **logotipo**
2. Indica el del nombre del bien, en este caso se trata de un **SILLON GIRATORIO**;
3. Indica la característica para el caso se trata de **DE 5 GARRUCHAS**;
4. El código de barras esta compuesto por:
 - Los primeros 7 dígitos hacen referencia a la cuenta contable.
 - Los segundos 5 dígitos hacen referencia al código del bien.
 - Los terceros 7 digitos hacen referencia al ID del Activo.
5. Siglas de la Unidad que controla los bienes a nivel Nacional o Provincial según Estructura Orgánica Funcional corresponde a Dirección Nacional de Adquisiciones Bienes y Servicios DNABS.
6. Estos dígitos pertenecen al código de la provincia donde esta ubicado el dispensario que es el 007.
7. Código (129) asignado al centro de Especialidades Central Cuenca I.E.S.S. para identificación y distinción en el registro de unidades medicas pertenecientes al I.E.S.S.



3.9. CONTABILIZACIÓN

En las entidades del sector público al momento que se adquieren ya sean bienes o servicios se registran en el Sistema de Gestión Financiera (eSIGEF), que es una herramienta para facilitar los procesos de la gestión financiera del Presupuesto General del Estado, con el único objetivo de generar información oportuna y relevante para la toma de decisiones, mejorando ahorro de tiempo y recursos. Las entidades públicas están en la obligación de utilizar este sistema para el registro de todas sus transacciones contables.

En el caso del Centro de Especialidades Central Cuenca del I.E.S.S. que es una entidad del sector público, pero que no forma parte del Presupuesto General del Estado, la Institución realizó desde mediados del año 2016 el registro de sus movimientos contables en el sistema eSIGEF. En donde se le identifica con un código dentro de este sistema, para que pueda realizar sus registros contables, autorizar sus pagos y gestionar su presupuesto.

La contabilización de los bienes de propiedad planta y equipo al momento de la adquisición se registran en base a la normativa y de acuerdo al catálogo del sistema generado por el ministerio de finanzas, siendo este sistema una herramienta práctica para una mayor comprensión y uniformidad de los Estados Financieros.

En el siguiente ejemplo se demuestra como se debe realizar el registro de una transacción de adquisición al contado de bienes de propiedad planta y Equipo en el dispensario central I.E.S.S.

- Se adquiere el 26 de septiembre del 2016, 4 estaciones de trabajo en L, de metal, con una dimensión de 150 x 150 cm, con un tablero superior melaminico, color cedro y cajoneras metálicas negras, por un valor total de \$ 1221.64 y el pago se lo realiza al contado.

Tabla 11: Contabilización por la Adquisición de un bien de Propiedad Planta y Equipo

DIARIO GENERAL INTEGRAL

Año: XXX

EJECUCIÓN PATRIMONIAL							EJECUCIÓN PRESUPUESTARIA					
Fecha	Cód.	Cuenta	Ref.	Auxiliar	Debe	Haber	Cód.	Detalle	Gasto		Ingreso	Efectivo
									Compromiso	Obligación	Devengado	
10/7/2017		<u>1</u>										
	141.01.	Bienes muebles				1221.64					XXXX	
	141.01.03	Mobiliario (Bienes de Larga Duración)			1221.64							
	113.81.	Cuentas por cobrar IVA				171.03						
	113.81.01	Cuentas por cobrar IVA – Compras			171.03							
	213.84.	Cuentas por pagar Inversiones BLD					1221.64					
	213.84.00	Cuentas por pagar QUILMUR IMPORTACIONES			1221.64							
	213.81	C x P IVA					171.03					
	213.81.01	C X P IVA Contribuyente Especial – Proveedor 100 %			171.03							
		P/r Declaratoria de obligación Monetaria por la compra de Mobiliario										
		SUMAN				1392.67	1392.67					

Fuente: Acuerdo N° 0067 Elaborado por: Autoras



3.10. EROGACIONES

Como mencionamos anteriormente en el capítulo 2 las erogaciones se dividen en capitalizables y no capitalizables.

En el Centro de Especialidades Central Cuenca I.E.S.S., se han realizado erogaciones no capitalizables en el período 2016, estas reparaciones se las realizó periódicamente como mantenimiento para conservar la vida útil de los bienes.

A continuación se presenta los bienes que fueron objeto de mantenimiento en el periodo 2016.

En este listado se encuentran aquellos bienes que fueron sujetos a reparaciones de mantenimiento normal para que puedan cumplir normalmente con el tiempo de vida útil estimado, razón por la que no se realiza asientos de ajustes y se registran directamente al gasto los valores invertidos en el mantenimiento del bien.

Tabla 12: Bienes que son Considerados como Errogaciones no Capitalizables

ÍTEM	CANT	DESCRIPCIÓN DEL ACTIVO	GRUPO	UBICACIÓN
1	4	TADEN ISO 3 PUESTOS	MANTENIMIENTO DE MOBILIARIO	URGENCIAS – INYECCIONE
2	2	TADEN ISO 2 PUESTOS	MANTENIMIENTO DE MOBILIARIO	URGENCIAS – INYECCIONE
3	9	TADEN ISO 3 PUESTOS	MANTENIMIENTO DE MOBILIARIO	Laboratorio
4	1	TADEN ISO 3 PUESTOS	MANTENIMIENTO DE MOBILIARIO	Laboratorio
5	4	TADEN ISO 3 PUESTOS	MANTENIMIENTO DE MOBILIARIO	RX
6	3	TADEN ISO 2 PUESTOS	MANTENIMIENTO DE MOBILIARIO	Segundo Piso
7	17	TADEN ISO 2 PUESTOS	MANTENIMIENTO DE MOBILIARIO	Segundo Piso
8	20	TADEN ISO 3 PUESTOS	MANTENIMIENTO DE MOBILIARIO	Enfermería tercer piso
9	2	TADEN ISO 3 PUESTOS	MANTENIMIENTO DE MOBILIARIO	Enfermería tercer piso
10	4	TADEN ISO 2 PUESTOS	MANTENIMIENTO DE	Oficina 315



			MOBILIARIO	Responsabilidad Patronal
11	1	Lavado empotrado con dos lavamanos, con mesón de granito, 4 puertas	MANTENIMIENTO DE EDIFICIO	URGENCIAS – PROCEDIMIENTOS
12	1	Mueble empotrado de 2 servicios y 2 puertas	MANTENIMIENTO DE EDIFICIO	URGENCIAS – PROCEDIMIENTOS
13	1	Mueble lavamanos 2 puertas	MANTENIMIENTO DE EDIFICIO	URGENCIAS – PROCEDIMIENTOS
14	1	Mueble empotrado más estante de 4 puertas	MANTENIMIENTO DE EDIFICIO	Laboratorio
15	1	Lavamanos empotrado mixto 2 pozos	MANTENIMIENTO DE EDIFICIO	Pediatría
16	1	Mueble lavamanos granito empotrado	MANTENIMIENTO DE EDIFICIO	Ginecología / Procedimientos
17	1	Mueble empotrado tres servicios y 2 puertas	MANTENIMIENTO DE EDIFICIO	Ginecología / Consultorio 2
18	1	Mueble lavamanos	MANTENIMIENTO DE EDIFICIO	Ginecología / Consultorio 3
19	1	Mesa con mesón de granito con 2 lavados 4 puertas, 4 cajones	MANTENIMIENTO DE EDIFICIO	Vestidor Segundo Piso
20	1	Mueble empotrado al aire	MANTENIMIENTO DE EDIFICIO	Odontología
21	2	Mueble empotrado con mesón de granito. 4 puertas y 4 cajones.	MANTENIMIENTO DE EDIFICIO	Odontología
22	1	Mueble empotrado de 5 puertas	MANTENIMIENTO DE EDIFICIO	Odontología
23	1	Mueble empotrado de 2 servicios y 2 puertas	MANTENIMIENTO DE EDIFICIO	Odontología
24	1	MESON GRANITO 4 CAJONES 4 PUERTAS	MANTENIMIENTO DE EDIFICIO	Pediatría
25	1	Mesón grande de trabajo color pino	MANTENIMIENTO DE EDIFICIO	Oficina 200 Farmacia
26	1	Mesón fregadero color pino con granito	MANTENIMIENTO DE EDIFICIO	Oficina 200 Farmacia
27	1	ESTANTE EMPOTRADO	MANTENIMIENTO DE EDIFICIO	Pediatría
28	1	Estante empotrado 2 puertas 2 servicios	MANTENIMIENTO DE EDIFICIO	Ginecología / Procedimientos
29	7	Caja para extintor	MANTENIMIENTO DE EDIFICIO	Dentro de Edificio
30	1	TABLERO DISTRIBUCIÓN ELECTRICA + 18 BRACKERS	MANTENIMIENTO DE EDIFICIO	Servidores

Fuente: Dispensario Central. Elaborado por: Autoras

Existen bienes que están compuestos por piezas o partes y que para su correcto funcionamiento, cada uno de los componentes que conforman el bien, tienen que estar en buen estado.

En el Centro de Especialidades Central Cuenca I.E.S.S., se encontraron bienes que se han reparado y se han remplazado algunas componentes de los equipos para su funcionamiento normal. Como es el caso de los equipos de computación que se han remplazado los mouses, teclados, parlantes y piezas de impresoras. Estas piezas tienen que ser consideradas como repuestos del bien.



Asimismo encontramos repuestos y bienes que han sido reparados en años anteriores pero que ya están fuera de funcionamiento e inservibles, estos bienes están ocupando un espacio físico innecesario en la bodega, por lo que se sugiere dar de baja a los siguientes repuestos:

Tabla 13: Cuadro de Bienes que han sido considerados como Errogaciones no Capitalizables y que se Sugiere se Realice la Baja de Existencias de las Bodegas

ÍTEM	CANT	DESCRIPCIÓN DEL ACTIVO	GRUPO	UBICACIÓN	ESTADO
1	1	Bateria Bockup	REPUESTO	Bodega Solano	Malo
2	2	Llantas pequeñas	REPUESTO	Bodega Solano	Malo
3	7	Mouse	REPUESTO	Bodega Activos Cuarto Piso	Malo
4	26	Teclado	REPUESTO	Bodega Activos Cuarto Piso	Malo
5	2	Lavado con mueble	MANTENIMEINTO	Bodega Solano	Malo
6	2	Lavamanos de acero inoxidable	MANTENIMEINTO	Bodega Solano	Malo
7	4	Lavado con pedestal de madera	MANTENIMEINTO	Bodega Solano	Malo
8	2	Lavamanos porcelana	MANTENIMEINTO	Bodega Solano	Malo
9	2	Caja para extintor	MANTENIMEINTO	Bodega Activos Cuarto Piso	Malo
10	1	Cisterna	MANTENIMEINTO	Bodega Solano	Malo

Fuente: Dispensario Central. **Elaborado por:** Autoras

3.11. REVALORIZACIÓN

Al realizar la constatación física en el Centro de Especialidades Central Cuenca I.E.S.S., se verificó que existen bienes que ya han terminado su vida útil pero que se encuentran todavía operativos y en buen estado. Estos bienes que siguen funcionando dentro de la entidad a pesar de haber terminado su vida útil deben registrarse a valor residual. Cabe mencionar que estos bienes también pueden ser objeto de revalorización.

A continuación tenemos los bienes que tienen que ser registrados a valor residual y que también pueden ser objeto de revalorización.

Tabla 14: Bienes con Vida Útil Finalizada y que pueden ser Objeto de Revalorización - Mobiliario

CÓDIGO	DESCRIPCIÓN	UBICACIÓN	REGISTRO CONTABLE	CONSTATACIÓN FÍSICA	FECHA DE ADQUISICIÓN	ESTADO 1	ESTADO 2	VIDA ÚTIL	V. UNIT	COSTO HISTÓRICO	VALOR RESIDUAL
EST001	MODULO BIBLIOTECA KOMET	CONTABILIDAD	1	1	1/11/2006	Operative	Bueno	10	239.96	959.84	23.996
EST026	MODULO BIBLIOTECA KOMET	CARDIOLOGIA	1	1	1/11/2006	Operative	Bueno		239.96		23.996
EST023	MODULO BIBLIOTECA KOMET	FARMACIA	1	1	1/11/2006	Operative	Bueno		239.96		23.996
ESTANT 1	MODULO BIBLIOTECA KOMET	ESTADISTICA	1	1	1/11/2006	Operative	Bueno		239.96		23.996
ESC006	CENTRO DE TRABAJO TIPO CONTADOR CON 3 GAVETAS	Direccion Administrativa	1	1	08/02/2006	Operative	Bueno	10	243.14	243.14	24.31
TOTAL										1,202.98	120.298
DIFERENCIA											

Fuente: Dispensario Central
Elaborado por: Autoras

Tabla 15: Bienes con Vida Útil Finalizada y que pueden ser Objeto de Revalorización - Equipo Médico

CÓDIGO	DESCRIPCIÓN	UBICACIÓN	REGISTRO CONTABLE	CONSTATACIÓN FÍSICA	FECHA DE ADQUISICIÓN	ESTADO 1	ESTADO 2	AÑOS VIDA ÚTIL	V. UNIT	COSTO HISTÓRICO	VALOR RESIDUAL
ECO003	ECOGRAFO MARCA MEDISON MODELO SA 8000 LV	Ginecología / Consultorio 1	1	1	30/01/2006	Operativo	Bueno	10	70000	70000	7000
TENPED006	TENSIOMETROS CON PEDESTAL	Consultorio 303	1	1	13/01/2006	Operativo	Bueno	10	261.8	261.8	26.18
TENPED020	TENSIOMETROS CON PEDESTAL	Consultorio 304	1	1	13/01/2007	Operativo	Bueno	10	261.8	261.8	26.18
TENPED012	TENSIOMETROS CON PEDESTAL	Consultorio 302	1	1	13/01/2008	Operativo	Bueno	10	261.8	261.8	26.18
TENPED005	TENSIOMETROS CON PEDESTAL	Consultorio 307	1	1	13/01/2009	Operativo	Bueno	10	261.8	261.8	26.18
	ELECTROCARDIOGRAFO FUKUDA 7101		1	0	05/05/2006	Operativo	Bueno	10	2,125.00		212.5
TOTAL										71,047.20	7,104.72
DIFERENCIA											

Fuente: Dispensario Central

Elaborado por: Autoras

Tabla 16: Bienes con Vida Útil Finalizada y que pueden ser Objeto de Revalorización - Equipo Odontológico

CÓDIGO	DESCRIPCIÓN	UBICACIÓN	REGISTRO CONTABLE	CONSTATACIÓN FÍSICA	FECHA DE ADQUISICIÓN	ESTADO 1	ESTADO 2	AÑOS VIDA ÚTIL	V. UNIT	COSTO HISTÓRICO	VALOR RESIDUAL
S/C	PINZA DE MANO 430K	ODONTOLOGIA	1	1	30/01/2006	Operativo	Bueno	10	315	315	31.5
000000795	CAVITRON NEUMATICO MTI USA. 3 PUNTAS	ODONTOLOGIA	1	1	13/01/2006	Operativo	Bueno	10	215	215	21.5
EQRX002	RAYOS X DIGITAL SPECTRUM - BRAZIL	ODONTOLOGIA	1	1	13/01/2006	Operativo	Bueno	10	2000	2000	200
CDTO001-O	CLINICA DENTAL ENGLE	ODONTOLOGIA	1	1	13/01/2006	Operativo	Bueno	10	9950	9950	995
CI0U001	CAMARA INTRAORALL USB SCHICK	ODONTOLOGIA	1	1	13/01/2006	Operativo	Bueno	10	3400	3400	340
TOTAL										12,480.00	1,248.00
DIFERENCIA											

Fuente: Dispensario Centra

Elaborado por: Autoras

AUTORAS:

ANA LOJA YUPA
CRISTINA ZUMBA GUAZHAMBO

Tabla 17: Bienes con Vida Útil Finalizada y que pueden ser Objeto de Revalorización - Equipo de Computación

CÓDIGO	DESCRIPCIÓN	UBICACIÓN	REGISTRO CONTABLE	CONSTATA CION FÍSICA	FECHA DE ADQUISICIÓN	ESTADO 1	ESTADO 2	AÑOS VIDA ÚTIL	V. UNIT	COSTO HISTÓRICO	VALOR RESIDUAL
SW2	SWITCH D-LINK 1024D	Servidores	1	1	19/01/2006	Operativo	Bueno	5	120.00	120.00	12.00
SW3	SWITCH D-LINK 1024D	Servidores	1	1	19/01/2006	Operativo	Bueno	5	120.00	120.00	12.00
IMP001	IMPRESORA EPSON FX-890	Bodega Activos Cuarto Piso	1	1	19/01/2006	Operativo	Bueno	5	370.00	370.00	37.00
CPU039	COMPUTADORA DELL	Consultorio 202 Psicología	1	1	19/01/2006	Operativo	Bueno	5	955.00	955.00	95.50
CPU044	COMPUTADORA DELL	Pediatría	1	1	19/01/2006	Operativo	Regular	5	955.00	955.00	95.50
CPU019	COMPUTADORA DELL	Activos	1	1	19/01/2006	Operativo	Bueno	5	955.00	955.00	95.50
CPU017	COMPUTADORA DELL	Laboratorio	1	1	19/01/2006	Operativo	Bueno	5	955.00	955.00	95.50
CPU025	COMPUTADORA DELL	Oficina 200 Farmacia	1	1	19/01/2006	Operativo	Bueno	5	955.00	955.00	95.50
CPU027	COMPUTADORA DELL	URGENCIAS - INYECCIONES	1	1	19/01/2006	Operativo	Bueno	5	955.00	955.00	95.50
CPU0014	COMPUTADORA DELL	Enfermería tercer piso	1	1	19/01/2006	Operativo	Bueno	5	955.00	955.00	95.50
CPU0013	COMPUTADORA DELL	CAAM	1	1	19/01/2006	Operativo	Bueno	5	955.00	955.00	95.50
CPU037	COMPUTADORA DELL	CONSULTORIO 303	1	1	19/01/2006	Operativo	Bueno	5	955.00	955.00	95.50
CPU047	COMPUTADORA DELL	Consultorio 304	1	1	19/01/2006	Operativo	Bueno	5	955.00	955.00	95.50
CPU038	COMPUTADORA DELL	CONSULTORIO 201	1	1	19/01/2006	Operativo	Bueno	5	955.00	955.00	95.50
CPU033	COMPUTADORA DELL	Odontología	1	1	19/01/2006	Operativo	Bueno	5	955.00	955.00	95.50
CPU034	COMPUTADORA DELL	Odontología	1	1	19/01/2006	Operativo	Bueno	5	955.00	955.00	95.50
CPU040	COMPUTADORA DELL	Consultorio 302	1	1	19/01/2006	Operativo	Bueno	5	955.00	955.00	95.50
CPU048	COMPUTADORA DELL	Ginecología / Consultorio 4	1	1	19/01/2006	Operativo	Bueno	5	955.00	955.00	95.50
CPU055	COMPUTADORA DELL	Ginecología / Consultorio 2	1	1	19/01/2006	Operativo	Bueno	5	955.00	955.00	95.50
CPU057	COMPUTADORA DELL	Ginecología / Estación de enfermería	1	1	19/01/2006	Operativo	Bueno	5	955.00	955.00	95.50
CPU021	COMPUTADORA DELL	Auditoria	1	1	19/01/2006	Operativo	Bueno	5	955.00	955.00	95.50
CPU041	COMPUTADORA DELL	Consultorio 306	1	1	19/01/2006	Operativo	Bueno	5	955.00	955.00	95.50
CPU046	COMPUTADORA DELL	Consultorio 207 Cardiología	1	1	19/01/2006	Operativo	Bueno	5	955.00	955.00	95.50
CPU2	COMPUTADORA DELL	URGENCIAS - Consultorio 2	1	1	19/01/2006	Operativo	Bueno	5	955.00	955.00	95.50
CPU061	COMPUTADORA DELL	Ginecología / Consultorio 3	1	1	19/01/2006	Operativo	Bueno	5	955.00	955.00	95.50
CPU051	COMPUTADORA DELL	Consultorio 203	1	1	19/12/2008	Operativo	Bueno	5	1,163.44	1,163.44	116.34
LAP002	HP COMPAQ C6530B	Consultorio 202 Psicología	1	1	02/02/2009	Operativo	Bueno	5	1,075.00	1,075.00	107.50
CPU001	COMPUTADORA HP	Contabilidad	1	1	02/02/2009	Operativo	Bueno	5	1,075.00	1,075.00	107.50
CPU002	COMPUTADORA HP	Contabilidad	1	1	02/02/2009	Operativo	Bueno	5	1,075.00	1,075.00	107.50
CPU016	COMPUTADORA HP	Turnos	1	1	02/02/2009	Operativo	Bueno	5	1,075.00	1,075.00	107.50
CPU024	COMPUTADORA HP	Oficina 200 Farmacia	1	1	02/02/2009	Operativo	Bueno	5	1,075.00	1,075.00	107.50
CPU031	COMPUTADORA HP	RX	1	1	02/02/2009	Operativo	Bueno	5	1,075.00	1,075.00	107.50
CPU036	COMPUTADORA HP	Dermatología / Consultotio 307	1	1	02/02/2009	Operativo	Bueno	5	1,075.00	1,075.00	107.50
CPU037	COMPUTADORA HP	Consultorio 300	1	1	02/02/2009	Operativo	Bueno	5	1,075.00	1,075.00	107.50

AUTORAS:

ANA LOJA YUPA
CRISTINA ZUMBA GUAZHAMBO

CPU030	COMPUTADORA HP	Dirección Técnica	1	1	15/06/2010	Operativo	Bueno	5	1,298.00	1,298.00	129.80
UPS003	UPS 2.2 KVA-110V ONLINE TRIPP	Consultorio 305 Gastroenterología	1	1	30/11/2010	Operativo	Bueno	5	4,405.50	4,405.50	440.55
IMPF005	WORKCENTRE 5230_TD	Compras	1	1	06/12/2010	Operativo	Bueno	5	1,097.60	1,097.60	109.76
CPUA2	COMPUTADORA HP MODELO4 HP 6000	Estadística	1	1	06/12/2010	Operativo	Bueno	5	1,097.60	1,097.60	109.76
CPU009	COMPUTADORA HP MODELO4 HP 6000	Dirección Administrativa	1	1	06/12/2010	Operativo	Bueno	5	1,097.60	1,097.60	109.76
CPU035	COMPUTADORA HP MODELO4 HP 6000	Odontología	1	1	06/12/2010	Operativo	Bueno	5	1,097.60	1,097.60	109.76
CPU059	COMPUTADORA HP MODELO4 HP 6000	Ginecología / Procedimientos	1	1	06/12/2010	Operativo	Bueno	5	1,097.60	1,097.60	109.76
CPU045	COMPUTADORA HP MODELO4 HP 6000	Consultorio 205	1	1	06/12/2010	Operativo	Bueno	5	1,097.60	1,097.60	109.76
CPU050	COMPUTADORA HP MODELO4 HP 6000	Laboratorio	1	1	06/12/2010	Operativo	Bueno	5	1,097.60	1,097.60	109.76
CPU042	COMPUTADORA HP MODELO4 HP 6000	Talento Humano	1	1	06/12/2010	Operativo	Bueno	5	1,097.60	1,097.60	109.76
CPUA1	COMPUTADORA HP MODELO4 HP 6000	Estadística	1	1	06/12/2010	Operativo	Bueno	5	1,097.60	1,097.60	109.76
CPU004	COMPUTADORA HP MODELO4 HP 6000	Oficina 315 Responsabilidad Patronal	1	1	30/12/2010	Operativo	Bueno	5	854.56	854.56	85.46
LAPM004	HP MINI 5103 INTEL ATOM N455 1.6 GHZ	Compras	1	1	01/07/2011	Operativo	Bueno	5	360.00	360.00	36.00
LAMPA-001	MINI LAPTO LENOVO S10	Sistemas	1	1	07/07/2011	Operativo	Bueno	5	2,489.82	2,489.82	248.98
IMP011	PHASER 8860_WDN - INC	Dirección Técnica	1	1	07/07/2011	Operativo	Bueno	5	381.25	381.25	38.13
IMP0016	PHASER 3250 LASER PRINTER	Sistemas	1	1	07/07/2011	Operativo	Bueno	5	381.25	381.25	38.13
IMP003	PHASER 3250 LASER PRINTER	URGENCIAS - Consultorio 1	1	1	07/07/2011	Operativo	Bueno	5	381.25	381.25	38.13
IMP002	PHASER 3250 LASER PRINTER	RX	1	1	10/10/2011	Operativo	Bueno	5	1,283.80	1,283.80	128.38
LAP003	LAPTOP DELL INSPIRON 14R	Contabilidad	1	1	10/10/2011	Operativo	Bueno	5	1,283.80	1,283.80	128.38
LAPIESS1	LAPTOP DELL INSPIRON 14R	CAAM	1	1	14/10/2011	Operativo	Bueno	5	994.70	994.70	99.47
CPU003N	COMPUTADORA HP 6200 PRO INTEL Q65	Bodega	1	1	14/10/2011	Operativo	Bueno	5	994.70	994.70	99.47
CPU043	COMPUTADORA HP 6200 PRO INTEL Q65	Pediatría	1	1	14/10/2011	Operativo	Bueno	5	994.70	994.70	99.47
CPU026	COMPUTADORA HP 6200 PRO INTEL Q65	Oficina 200 Farmacia	1	1	14/10/2011	Operativo	Bueno	5	994.70	994.70	99.47
CPU058	COMPUTADORA HP 6200 PRO INTEL Q65	Compras	1	1	14/10/2011	Operativo	Bueno	5	994.70	994.70	99.47

AUTORAS:

ANA LOJA YUPA
CRISTINA ZUMBA GUAZHAMBO

CPU018	COMPUTADORA HP 6200 PRO INTEL Q65	Dirección Técnica	1	1	14/10/2011	Operativo	Bueno	5	994.70	994.70	99.47
CPU001(A)	COMPUTADORA HP 6200 PRO INTEL Q65	URGENCIAS - Consultorio 1	1	1	14/10/2011	Operativo	Bueno	5	994.70	994.70	99.47
CPU005	COMPUTADORA HP 6200 PRO INTEL Q65	Sistemas	1	1	14/10/2011	Operativo	Bueno	5	994.70	994.70	99.47
TOTAL										6,340.00	634.00
DIFERENCIA											

Fuente: Dispensario Centra
Elaborado por: Autoras

Como se pudo observar en las tablas anteriores existe gran cantidad de bienes que la entidad debe considerar para la revalorización, una vez que la entidad ejecute la valoración de bienes a precio de mercado realizada por los expertos en peritaje, deberá la Institución realizar los registros de los ajustes contables pertinentes.

Las cuentas que se afectan en el proceso de revalúo de bienes son:

- Valor contable;
- Valor en libros;
- Valor residual;
- Valor de depreciación acumulada; y,
- Vida útil no (necesariamente).

Independientemente de que en el revalúo aumente o disminuya el valor del bien, este afectara proporcionalmete a los valores antes mencionados.

De acuerdo a la investigación para las entidades que operan el sistema del eSIGEF al momento de registrar los bienes deberán tomar en cuenta los siguientes casos:

Caso 1

Si se incrementa el valor contable y existe un recalcu de la depreciación acumulada, efectuando de forma manual se deberá realizar el siguiente ajuste contable.

1. MODELO DE REGISTRO CONTABLE DE INCREMENTO EN BIENES REVALORIZADOS – MOBILIARIO

Tabla 18: Modelo de Registro Contable de Bienes Revalorizados – Mobiliario Caso 1
DIARIO GENERAL INTEGRAL
Año: XXXX

EJECUCIÓN PATRIMONIAL							EJECUCIÓN PRESUPUESTARIA					
Fecha	Cód.	Cuenta	Ref.	Auxiliar	Debe	Haber	Cód.	Detalle	Gasto		Ingreso	Efectivo
									Compromiso	Obligación	Devengado	
		_____1_____										
	141.01	Bienes Muebles			XXX							
	141.01.03	Mobiliario		XXX								
	629.51	Actualización de Activos				XXX						
	629.51.01	Diferencia por revalorización		XXX								
	141.99.	Depreciación Acumulada				XXX						
	141.99.03	Depreciación Acumulada Mobiliario		XXX								
	639.52	Actualización del patrimonio			XXX							
		<i>P/r Aumento en la Revalorización de Mobiliario</i>										

Fuente: Ministerio de Finanzas 23-01-2017 Elaborado por: Autoras

Caso 2:

Si se disminuye el valor contable y existe un recalcu de la depreciación acumulada, efectuando de forma manual se deberá realizar el siguiente ajuste contable.

Tabla 19: Modelo de Registro Contable de Bienes Revalorizados – Mobiliario Caso 2

DIARIO GENERAL INTEGRAL
Año: XXX

EJECUCIÓN PATRIMONIAL							EJECUCIÓN PRESUPUESTARIA					
Fecha	Cód.	Cuenta	Ref.	Auxiliar	Debe	Haber	Cód.	Detalle	Gasto		Ingreso	Efectivo
									Compromiso	Obligación	Devengado	
		<u>1</u>										
	141.01	Bienes Muebles				XXX						
	141.01.03	Mobiliario		XXX								
	639.52	Actualización del patrimonio			XXX							
	141.99.	Depreciación Acumulada			XXX							
	141.99.03	Depreciación Acumulada Mobiliario		XXX								
	629.51	Actualización de Activos				XXX						
	629.51.01	Diferencia por revalorización		XXX								
		<i>P/r Disminución en la Revalorización de Mobiliario</i>										

Fuente: Ministerio de Finanzas 23-01-2017 Elaborado por: Autoras

Se utilizará el mismo modelo para las cuentas contables de Equipo Médico, Odontológico, Informático, etc.



En la constatación física también se encontró bienes que carecen de información de registros contables, fecha de adquisición, valores de adquisición y costos históricos. A estos bienes es necesario que se les realice un avalúo técnico a precio de mercado considerando la vida útil del bien y estado en el que se encuentran todavía los bienes. Cabe mencionar que este proceso debe ser realizado por peritos expertos en el tema, que identifiquen con exactitud la valorización de todos los bienes existentes en la Institución. Los bienes que se propone a la institución que sean revalorizados y registrados se encuentran en el anexo N^o 7.

3.12. DISMINUCIÓN Y BAJA DE BIENES

Finalizada la constatación física de los bienes en el Centro de Especialidades Central Cuenca I.E.S.S., se observó que existen bienes que ya han concluido con su vida útil encontrándose algunos en mal estado y también se encontró una gran cantidad de bienes inservibles, sin registro contable y que no se encuentran aptos para la venta o donación, por lo que se recomienda se proceda al trámite correspondiente para disminución y baja de estos bienes.

De conformidad con el Art. 29 del Reglamento Interno para la Administración y control de Activos Fijos del I.E.S.S., en donde se determina que:

- a) Los Directores Nacionales, los Directores de los Seguros Especializados o Directores provinciales, dispondrán al jefe de la Unidad de Activos Fijos, o quienes hagan sus veces, realice el trámite de egreso por bajas de bienes obsoletas o inservibles, conforme los requerimientos que haya recibido de sus unidades.

Una vez conformada la comisión deben cumplir con los siguientes procedimientos:

- Realizar la inspección, constatación de su existencia, custodia y el estado de dichos bienes con la ayuda de un técnico en la materia.
- Emitir un informe de la inspección con sus respectivas recomendaciones, dirigido al jefe de la unidad de activos fijos, en cuyo



informe se detallarán los bienes, su estado y si estos son inservibles, obsoletos o han dejado de usarse y que su mantenimiento resulte costoso para la entidad.

- Remitir este informe a su superior jerárquico, al Director General del I.E.S.S., quien evaluará y dispondrá la baja de los bienes o conformará una comisión según sea el caso.
- Si es que en las distintas opciones de baja de los bienes no hubiere interesados, la comisión designada procederá a: La destrucción de los bienes o a depositarlos en los rellenos sanitarios y como constancia de acuerdo al caso, se emitirá un acta de la baja con las personas que formaron parte de la comisión con su respectivo informe que será remitido a la dependencia a la que pertenecen los bienes para su registro y movimiento contable.

3.13. DEPRECIACIÓN

Uno de los procesos importantes dentro del manejo de bienes de propiedad planta y equipo es determinar mediante la depreciación la pérdida periódica de valor debido al uso, deterioro u obsolescencia de los bienes.

Con el desarrollo y verificación de las cuentas destacamos que las depreciaciones de los bienes de administración de propiedad planta y equipo se realizan correctamente mediante el método de línea recta, considerando los tiempos de vida útil estimados exigidos en la normativa.

A pesar de que la Norma de Contabilidad Gubernamental Acuerdo N° 0067 establece que la depreciación se registrará al término de cada ejercicio contable. Por disposición de la entidad el período de depreciación se realiza mensualmente para lograr mayor exactitud en los Estados Financieros y evitar los gastos innecesarios al final del año.

Sin embargo detallaremos algunas de las falencias que hemos encontrado en el análisis: Existen bienes que ya han terminado su vida útil y su período de depreciación, pero se encuentran en buenas condiciones y funcionando



correctamente, a estos bienes recomendamos registrarlos en los libros contables con su valor residual.

Estos bienes se encuentra ya detallados en la lista de bienes que ponemos a consideración para la revalorización de cada uno de ellos en el Anexo N° 7.

3.14. RECLASIFICACIÓN Y REGISTRO DE LOS BIENES

3.14.1. RECLASIFICACIÓN DE LOS BIENES.

Se entiende por reclasificación a la identificación y categorización de los bienes en los grupos correspondientes de las cuentas contables de activos o de cuentas de orden.

Específicamente en la entidad la reclasificación se tratara de identificar y reubicar algunos bienes que no cumplen con los requisitos necesarios para ser considerados en la cuenta de activo como bienes de propiedad planta y equipo por lo que en nuestro caso algunos bienes deberán ser trasladados a bienes de control administrativo o a las cuentas de activos correspondientes.

Bien que fué considerados como activos fijos y que deben ser trasladados a bienes de control administrativo en la cuentas de orden.

Tabla 20: Bienes que fué Considerados como Activos Fijos

CÓDIGO	CANT	DENOMINACIÓN	DESCRIPCIÓN	FECHA FACTURA	VALOR HISTÓRICO
141.03.00005.0004	1	MOBILIARIO	MESA DE TRABAJO 60 X 90	5/23/2014	\$ 85.00
TOTAL					\$ 85.00

Fuente: Dispensario Central **Elaborado por:** Autoras

Este activo se encuentra en el inventario de activos fijos y aunque no cumpla con todas las características para ser un activo fijo se encuentra depreciado como si fuera un bien de propiedad planta y equipo.



Las medidas correctivas serán reubicar el bien en la cuenta de orden correspondiente, dejar de depreciarlo y registrarlo en el inventario de bienes de control administrativo y hacer el asiento de ajuste para su traslado.

Tabla 21: Asiento Contable por Reclasificación de Bienes de Propiedad Palanta y Equipo a Bienes de Contro Administrativo.

DIARIO GENERAL INTEGRAL
Año: XXX

EJECUCIÓN PATRIMONIAL							EJECUCIÓN PRESUPUESTARIA					
Fecha	Cód.	Cuenta	Ref	Auxiliar	Debe	Haber	Cód	Deta	Gasto		Ingr.	Efec
									Com	Obli	Dev	
10/7/2017		<u>1</u>										
	611.05	Patrimonio de entidades de seguridad social			\$85.00							
	141.01	Bienes muebles				\$85.00						
	141.01.03	Mobiliario		\$85.00								
		<i>P/r. Baja de Bienes por no Cumplir con los Requisitos</i>										
		SUMAN		\$85.00	\$85.00							

Fuente: Acuerdo N° 0067 Elaborado por: Autoras

Debemos mencionar que se realiza la depreciación de los bienes siempre que cumplan con las condiciones para ser un activo fijo. A pesar de que haya bienes que tenga un valor unitario menor a 100\$ pero, si la compra se realiza por lotes de iguales características se procede a la depreciación por el valor del importe total de la factura.

3.14.2. REGISTRO DE LOS BIENES

Los asientos de ajustes en las cuentas de activos y de orden servirán para obtener un inventario real y confiable para la oportuna toma de decisiones.



3.14.2.1. REGISTRO DE PROPIEDAD PLANTA Y EQUIPO

Una vez que se realice avalúo técnico de los bienes que se encuentran en el anexo N° 7 todos los bienes que cuenten con las características específicas para ser considerados activos fijos y los bienes no registrados en los libros contables en el Centro de Especialidades Central Cuenca se registrarán como se presenta en el siguiente modelo.

Registro de bienes de propiedad planta y equipo como activos fijos que no han sido contabilizados al periodo diciembre 2016.

Tabla 22: Registro de Bienes de Propiedad Planta y Equipo que no han sido Contabilizados

DIARIO GENERAL INTEGRAL
Año: XXX

EJECUCIÓN PATRIMONIAL							EJECUCIÓN PRESUPUESTARIA					
Fecha	Cód.	Cuenta	Ref.	Auxiliar	Debe	Haber	Cód.	Detalle	Gasto		Ingr.	Efec.
									Com.	Obli.	Dev.	
10/7/2017		<u>1</u>										
	141.01.	Bienes muebles			XXX							
	141.01.03	Mobiliario		XXX								
	141.01.04	Maquinarias y Equipos		XXX								
	141.01.07	Equipos, Sistemas y Paquetes informáticos		XXX								
	141.01.13	Equipo medico		XXX								
	611.05	Patrimonio de entidades de seguridad social				XXX						
		<i>P/r. Registro de los Bienes de P.P.E. como Activos Fijos</i>										
		SUMAN			XXX	XXX						

Fuente: Acuerdo N° 0067 Elaborado por: Autoras



3.14.2.2. REGISTRO DE BIENES DE CONTROL ADMINISTRATIVO

Una vez efectuada la revalorización de los bienes que se encontraron sin valor, proponen en el Anexo N° 8 se registraran todos los bienes que cumplan con los requisitos necesarios para ser considerados como bienes de control administrativo. En el análisis de la investigación se encontró bienes de control administrativo con valores que no han sido registrados en las cuentas de orden en el período 2016. A continuación tenemos el siguiente cuadro de bienes no registrados.

Tabla 23: Bienes de Control Administrativo no Registrados

BIENES DE CONTROL ADMINISTRATIVO NO REGISTRADOS					
UBICACIÓN	CANT	DESCRIPCIÓN DEL ACTIVO	ESTADO	FECHA FACTURA	VALOR
URGENCIAS – PROCEDIMIENTOS	1	Extintor Co2	Bueno	4/17/2016	\$59.99
URGENCIAS - PROCEDIMIENTOS	1	Teléfono estándar con caller id negro	Bueno	6/19/2014	\$22.76
URGENCIAS - PROCEDIMIENTOS	1	Oxímetro pediátrico / Estuche/ Colgante	Bueno	9/18/2016	\$91.23
Talento Humano	1	Teléfono estandar Call ID Negro	Bueno	6/19/2014	\$22.76
Sistemas	1	Teléfono estándar con caller id negro	Bueno	6/19/2014	\$22.76
RX	2	Extintor Co2	Bueno	4/17/2017	\$59.99
RX	1	Negatoscopio	Bueno	1/11/2006	\$75.00
RX	1	Grapadora eléctrica	Bueno	16/05/2014	\$98.99
Pediatría	1	Teléfono estándar con caller id	Bueno	6/19/2014	\$22.76
Oficina 200 Farmacia	2	Teléfono estándar con caller id negro	Bueno	6/19/2014	\$45.52
Oficina 200 Farmacia	2	Termohigrometro	Bueno	S/F	\$42.63
Odontología / RX	1	Chaleco de Plomo Cuello Adulto USA	Bueno	3/27/2017	\$100.00
Odontología	1	Negatoscopio	Bueno	1/11/2006	\$75.00
Consultorio 306	1	Estetoscopio	Bueno	11/13/2012	\$103.09
Consultorio 306	1	Negatoscopio	Bueno	1/11/2006	\$75.00
Consultorio 305 Gastroenterología	1	Teléfono estándar con caller ID	Bueno	6/19/2014	\$22.76
Consultorio 305 Gastroenterología	1	Negatoscopio	Bueno	1/11/2006	\$75.00
Consultorio 305 Gastroenterología	2	Set de limpieza de endoscopio (mangueras)	Desechable	12/12/2014	\$600.00
Consultorio 304	1	Negatoscopio	Bueno	1/11/2006	\$75.00



Consultorio 303	1	Negatoscopio de pared	Bueno	1/11/2006	\$75.00
Consultorio 302	1	Teléfono estándar con caller id negro	Bueno	6/19/2014	\$22.76
Consultorio 301	1	Teléfono Estándar con caller ID negro	Bueno	6/19/2014	\$22.76
Consultorio 301	2	Estetoscopio	Bueno	11/13/2012	\$103.09
Consultorio 300	1	Teléfono estándar con caller id negro	Bueno	6/19/2014	\$22.76
Consultorio 300	2	Estetoscopio	Bueno	11/13/2012	\$103.09
Consultorio 300	1	Negatoscopio	Bueno	1/11/2006	\$75.00
Consultorio 207 Cardiología	1	Teléfono Estándar con caller ID negro	Bueno	6/19/2014	\$22.76
Consultorio 205	1	Teléfono estándar con caller id negro	Bueno	6/19/2014	\$22.76
Consultorio 205	2	Estetoscopio	Bueno	11/13/2012	\$103.09
Consultorio 205	1	Negatoscopio	Bueno	1/11/2006	\$75.00
Consultorio 204	1	Teléfono Estándar con caller ID negro	Bueno	6/19/2014	\$22.76
Consultorio 204	1	Negatoscopio	Bueno	1/11/2006	\$75.00
Consultorio 204	1	Porta pinza	Bueno	6/16/2016	\$540.00
Compras	1	Grabador de nombres en metal	Bueno	1/11/2006	\$75.00
Bodega Activos Cuarto piso	3	Pinzas mosquito recta medianas	Bueno	4/30/2014	\$209.17
Bodega Activos Cuarto Piso	1	Separa.DBL Farabeuf juego 2(JUEGO X 2)	Bueno	12/9/2014	\$91.84
Bodega Activos Cuarto Piso	1	Tijera Ligad Metzenbaum CRV.145MM	Bueno	6/19/2014	\$108.04
Bodega Activos Cuarto piso	7	Tijeras corta gaza	Bueno	2/9/2006	\$319.60
Bodega	1	Teléfono estándar con caller id negro	Bueno	6/19/2014	\$22.76
TOTAL BIENES NO REGISTRADO					\$3,802.48

Fuente: Dispensario Central Elaborado por: Autoras

Para el registro de bienes de control a las cuentas de orden debitamos en este caso a la cuenta 911.17 bienes no depreciables y acreditamos a la cuenta 921.17 responsabilidad por bienes no depreciables, ya que estos bienes no tienen ningún registro contable en los libros.

Tabla 24: Registro de Bienes de Control Administrativo a Cuentas de Orde

DIARIO GENERAL INTEGRAL

Año: XXX

EJECUCIÓN PATRIMONIAL							EJECUCIÓN PRESUPUESTARIA					
Fecha	Cód.	Cuenta	Ref	Auxiliar	Debe	Haber	Cód	Deta	Gasto		Ingr	Efec.
									Com.	Oblí.	Dev.	
10/7/2017		1										
	911.17	Bienes no			\$3802.48							



		depreciables									
	921.17	Responsabilidad por bienes no depreciables				\$3802.48					
		P/r. Por Reclasificación de Mobiliario a Bienes de Control Administrativo									
		SUMAN				\$3802.48	\$3802.48				

Fuente: Acuerdo Nº 0067 Elaborado por: Autoras

3.15. BAJA DE LOS BIENES POR OBSOLECENCIA, PERDIDA O ROBO

3.15.1. BAJA DE BIENES POR OBSOLECENCIA

De acuerdo a la constatación física que se realizó en el Centro de Especialidades Central Cuenca I.E.S.S. se encontró la existencia de bienes que están obsoletos y que tienen que entrar en proceso de baja.

La persona responsable de Activos Fijos deberá realizar un informe dirigido al Director Administrativo para que conozca lo que está ocurriendo con los bienes encontrados y designe una comisión para que constaten los bienes que se encuentran detallados en el informe y a su vez esta comitiva presentará un informe al Área Financiera, la cual informará también a la máxima autoridad de como en realidad se encuentran los bienes y autorice que se proceda a la baja.

Para ello a continuación se detalla el listado de los bienes que se encuentran obsoletos e inservibles.

Tabla 25: Bienes Obsoletos e Inservibles de Equipo Médico

CÓDIGO	DESCRIPCIÓN	UBICACIÓN	CONSTATACIÓN FÍSICA	FECHA DE ADQUISICIÓN	AÑOS VIDA ÚTIL	COSTO HISTÓRICO
TENPED025	TENSIOMETROS CON PEDESTAL	Bodega Solano	1	11/1/2006	10	\$ 261.80
TEMPE0014	TENSIOMETROS CON PEDESTAL	Bodega Solano	1	11/1/2006	10	\$ 261.80
TESP003	TENSIOMETROS CON PEDESTAL	Bodega Solano	1	11/1/2006	10	\$ 261.80
TESP002	TENSIOMETROS CON PEDESTAL	Bodega Solano	1	11/1/2006	10	\$ 261.80
TESP001	TENSIOMETROS CON PEDESTAL	Bodega Solano	1	11/1/2006	10	\$ 261.80
SETP015	SET DE DIAGNOSTICO DE PARED	Bodega Solano	1	9/2/2006	10	\$ 781.20



SEPT016	SET DE DIAGNOSTICO DE PARED	Bodega Solano	1	9/2/2006	10	\$ 781.20
ELECAUF001	Electrocauterio al frio (Equipo de crioterapia) + tanque de oxígeno	Bodega Activos Cuarto Piso	1	17/02/2006	10	\$6,507.00
EQUHIS001	Equipo de histeroscopia	Bodega Activos Cuarto Piso	1	18/05/2006	10	\$14,400.00
DOP001	Doopler fetal	Bodega Solano	1	18/05/2006	10	\$590.00
TOTAL						24,368.40

Fuente: Dispensario Central **Elaborado por:** Autoras

Tabla 26: Bienes Obsoletos e Inservibles de Equipo de Computación

CÓDIGO	DESCRIPCIÓN	UBICACIÓN	CONSTATACIÓN FÍSICA	FECHA DE ADQUISICIÓN	AÑOS VIDA ÚTIL	COSTO HISTÓRICO
IMP019	IMPRESORA EPSON FX-890	BODEGA SOLANO	1	19/01/2006	5	370.00
IMP018	IMPRESORA EPSON FX-890	BODEGA SOLANO	1	19/01/2006	5	370.00
IMP002	IMPRESORA EPSON FX-890	BODEGA SOLANO	1	19/01/2006	5	370.00
IMP022	IMPRESORA EPSON FX-890	BODEGA SOLANO	1	19/01/2006	5	370.00
IMP0015	IMPRESORA EPSON FX-890	BODEGA SOLANO	1	19/01/2006	5	370.00
IMP003	IMPRESORA EPSON FX-890	BODEGA SOLANO	1	19/01/2006	5	370.00
IMP012	IMPRESORA EPSON FX-890	BODEGA SOLANO	1	19/01/2006	5	370.00
IMP0014	IMPRESORA LEXMARK E232	BODEGA SOLANO	1	19/01/2006	5	150.00
IMP014	IMPRESORA LEXMARK E232	BODEGA SOLANO	1	19/01/2006	5	150.00
IMP012	IMPRESORA LEXMARK E232	BODEGA SOLANO	1	19/01/2006	5	150.00
IMP008	IMPRESORA LEXMARK E232	BODEGA SOLANO	1	19/01/2006	5	150.00
IMP011	IMPRESORA LEXMARK E232	BODEGA SOLANO	1	19/01/2006	5	150.00
IMP009	IMPRESORA LEXMARK E232	BODEGA SOLANO	1	19/01/2006	5	150.00
IMP013	IMPRESORA LEXMARK E232	BODEGA SOLANO	1	19/01/2006	5	150.00
IMP010	IMPRESORA LEXMARK E232	BODEGA SOLANO	1	19/01/2006	5	150.00
IMP007	IMPRESORA LEXMARK E232	BODEGA SOLANO	1	19/01/2006	5	150.00
CPU028	COMPUTADORA DELL	Bodega Activos Cuarto Piso	1	19/01/2006	5	955.00
CPU054	COMPUTADORA DELL	Bodega Activos Cuarto Piso	1	19/01/2006	5	955.00
CPU056	COMPUTADORA DELL	Bodega Solano	1	19/01/2006	5	955.00



CPU030	COMPUTADORA DELL	Bodega Activos Cuarto Piso	1	19/01/2006	5	955.00
CPU017	COMPUTADORA DELL	Bodega Activos Cuarto Piso	1	19/01/2006	5	955.00
CPU004	COMPUTADORA DELL	Bodega Activos Cuarto Piso	1	19/01/2006	5	955.00
CPU009	COMPUTADORA DELL	Bodega Activos Cuarto Piso	1	19/01/2006	5	955.00
SWN001	SWITCH 3COM 5509 3CR17250-91	Servidores	1	28/12/2007	5	3,880.00
IMP024	EPSON IMPRESORA MATRICIAL FX-2190	Bodega Activos Cuarto Piso	1	19/12/2008	5	576.04
CPU002	COMPUTADORA HP	Bodega Solano	1	19/12/2008	5	1,075.00
CPU001	COMPUTADORA HP	Bodega Solano	1	19/12/2008	5	1,075.00
IMP016	IMPRESORA LASER MONO 3600/XEROX	Bodega Solano	1	02/02/2009	5	716.00
SCN003	SCANNER	Bodega Activos Cuarto Piso	1	07/07/2010	5	308.60
SCN002	SCANNER	Bodega Activos Cuarto Piso	1	07/07/2010	5	308.60
S/C	SCANNER	Bodega Activos Cuarto Piso	1	07/07/2010	5	308.60
IMPF001	PHASER 3635MFP_XD – INC	Bodega Activos Cuarto Piso	1	25/11/2010	5	1,408.77
S/N	PHASER 3635MFP_XD – INC	Bodega Activos Cuarto Piso	1	25/11/2010	5	1,408.77
IMP013	PHASER 3635MFP_XD – INC	Bodega Activos Cuarto Piso	1	25/11/2010	5	1,408.77
CPU0010	COMPUTADORA HP MODELO4 HP 6000	Bodega Activos Cuarto Piso	1	06/12/2010	5	1,097.60
IMP013	EPSON IMPRESORA FX-890	Bodega Activos Cuarto Piso	1	14/12/2010	5	344.52
IMP020	EPSON IMPRESORA FX-890	Bodega Activos Cuarto Piso	1	14/12/2010	5	344.52
LAPM001	HP MINI 5103 INTEL ATOM N455 1.6 GHZ	Bodega Activos Cuarto Piso	1	30/12/2010	5	854.56
IMPF003	IMPRESORA MODELO 5 MULTIFUNCIONAL B/N A4 XEROX 3635 MFP_SD	Bodega Activos Cuarto Piso	1	18/10/2011	5	1,201.86
TOTAL						26,942.21

Fuente: Dispensario Central **Elaborado por:** Autoras



Existen bienes que dentro de la constatación física hemos buscado o tratado de conciliar, pero estos bienes no cuentan con registros contables ya que carecen de valores desde años anteriores y debido a su mal estado se sugiere también que entren en el proceso de baja porque además de ocupar un espacio físico dentro de las bodegas, estos bienes siguen deteriorándose cada día más.

Al Centro de Especialidades Central Cuenca I.E.S.S. proponemos que estos bienes sean enviados a la empresa EMAC-EP, quienes se encargarían de destinarlos a los rellenos sanitarios y como constancia de este proceso esta entidad emitiría el acta correspondiente, que tiene validez ante los entes de control.

En el Anexo N°9 presentamos el listado de bienes de propiedad planta y equipo que no están registrados contablemente porque carecen de valores y están destinados a la baja por obsolescencia e inservibilidad.

Tenemos también mediante la constatación física que se realizó bienes que siempre han sido considerados como gasto o costo de años anteriores que se encuentran en mal estado y se sugiere a la Institución que se proceda a la baja de existencias.

A continuación se detalla el listado siguiente:

Tabla 27: Bienes Obsoletos e Inservibles de Control Administrativo

ITEM	CANT	CÓDIGO	DESCRIPCIÓN	UBICACIÓN	ESTADO 1	ESTADO 2
1	2	S/C	GERINGUILLA METALICA PARA LAVAR OIDOS	Bodega Solano	No Operativo	MALO
2	2	S/C	PINZAS DE BIOPSIA	Bodega Solano	No Operativo	MALO
3	8	S/C	ESPECULOS DE ACERO INOXIDABLE	Bodega Solano	No Operativo	MALO
4	1	S/C	ESPECULO DE TEFLON	Bodega Solano	No Operativo	MALO
5	4	S/C	HISTERIÓMETROS	Bodega Solano	No Operativo	MALO
6	1	S/C	TIJERA KEELY CURVA	Bodega Solano	No Operativo	MALO
7	1	S/C	PINZA DE ARO	Bodega Solano	No Operativo	MALO
8	1	S/C	PINZA DE SACAR	Bodega	No	



			PUNTOS	Solano	Operativo	MALO
9	1	S/C	PINZA ANATOMICA	Bodega Solano	No Operativo	MALO
10	1	S/C	PINZA MOSQUITO	Bodega Solano	No Operativo	MALO
11	10	S/C	MANGOS DEL INSTRUMENTAL DE ODONTOLOGIA	Bodega Solano	No Operativo	MALO
12	1	S/C	TURBINA DENTAL	Bodega Solano	No Operativo	MALO
13	1	GRAPO 01	GRAPADORA GRANDE	Bodega Solano	No Operativo	MALO
14	35	S/C	TELEFONO	Bodega Solano	No Operativo	MALO
15	8	S/C	PINZAS MOSQUITO CURVA	Bodega Solano	No Operativo	MALO
16	3	S/C	PINZAS MOSQUITO RECTA	Bodega Solano	No Operativo	MALO
17	2	S/C	TIJERAS DE SACAR PUNTO MEDIANA	Bodega Solano	No Operativo	MALO
18	7	S/C	TIJERAS DE CORTAR GAZA	Bodega Solano	No Operativo	MALO
19	2	S/C	TIJERAS QUIRURGICAS CUVAS	Bodega Solano	No Operativo	MALO
20	2	S/C	PINZAS ANATOMICAS MEDIANA	Bodega Solano	No Operativo	MALO
21	1	S/C	PINZA ANATOMICA PEQUEÑA	Bodega Solano	No Operativo	MALO
22	1	S/C	TIJERA SACAR PUNTOS PEQUEÑA	Bodega Solano	No Operativo	MALO
23	9	S/C	PINZAS ANATOMICA GRANDE	Bodega Solano	No Operativo	MALO
24	10	S/C	Basurero de pedal	Bodega Solano	No Operativo	MALO
25	21	S/C	Basurero niquelado sin tapa	Bodega Solano	No Operativo	MALO
26	2	S/C	Llantas pequeñas	Bodega Solano	No Operativo	MALO
27	14	S/C	Estetoscopio	Bodega Solano	No Operativo	MALO
28	3	S/C	Pinzas de cuello	Bodega Solano	No Operativo	MALO
29	1	S/C	Pinzas de biopsia	Bodega Solano	No Operativo	MALO
30	18	S/C	Espéculos medianos	Bodega Solano	No Operativo	MALO
31	2	S/C	Espéculos grandes de acero inoxidable	Bodega Solano	No Operativo	MALO
32	1	S/C	Espéculo vaginal	Bodega Solano	No Operativo	MALO



33	2	S/C	SUMADORA	Bodega Solano	No Operativo	MALO
34	4	S/C	Papelera metálica de dos servicios	Bodega Solano	No Operativo	MALO
35	1	S/C	Lámpara de cámara oscura de seguridad	Bodega Solano	No Operativo	MALO
36	4	S/C	Basurero metálico	Bodega Solano	No Operativo	MALO
37	23	S/C	TECLADO	Bodega Solano	No Operativo	MALO
38	2	S/C	Parlantes de computadora	Bodega Solano	No Operativo	MALO
39	18	S/C	MOUSE	Bodega Solano	No Operativo	MALO
40	2	S/C	Lavado con mueble	Bodega Solano	No Operativo	Malo
41	2	S/C	Lavamanos de acero inoxidable	Bodega Solano	No Operativo	Malo
42	4	S/C	Lavado con pedestal de madera	Bodega Solano	No Operativo	Malo
43	2	S/C	Lavamanos porcelana	Bodega Solano	No Operativo	Malo
44	2	S/C	Caja para extintor	Bodega Activos Cuarto Piso	No Operativo	Malo
45	1	S/C	Cisterna	Bodega Solano	No Operativo	Malo

Fuente: Dispensario Central **Elaborado por:** Autoras

Proponemos un modelo para registrar la baja de bienes por obsolescencia o inservibilidad de Propiedad Planta y Equipo, en donde primero se debe eliminar el valor contable del bien y su depreciación acumulada, generándose una disminución en la cuenta del Patrimonio que maneja la Institución. Al encontrar bienes obsoletos dentro del Dispensario estos tienen que darse de baja para que la cuenta de propiedad planta y equipo presenten saldos reales, a continuación se realizará el modelo de asiento para el registro de bajas por obsolescencia de bienes mueble

Modelo Contable para la Baja de Bienes por Obsolescencia de Bienes Muebles

Tabla 28: Modelo Contable para la Baja de Bienes por Obsolescencia de Bienes Muebles

DIARIO GENERAL INTEGRAL

Año: XXX

EJECUCIÓN PATRIMONIAL							EJECUCIÓN PRESUPUESTARIA					
Fecha	Cód.	Cuenta	Ref.	Auxiliar	Debe	Haber	Cód.	Detalle	Gasto		Ingresos	
									Compromiso	Obligacion	Devengado	Efectivo
		1										
	611	Patrimonio Público			XXX							
	611.05	Patrimonio Entidades de Seguridad Social		XXX								
	141.99	(-) Depreciación Acumulada			XXX							
	141.99.07	Depreciación Acumulada de Equipos, Sistemas y Paquetes Informático.		XXX								
	141.99.16	Depreciación Acumulada de Equipo Médico y Odontológico		XXX								
	141.01	Bienes Muebles				XXX						
	141.01.07	Equipos, Sistemas y Paquetes Informáticos		XXX								
	141.01.13	Equipo Médico										
	141.01.15	Equipo Odontológico		XXX								
		<i>P/r Baja por obsolescencia</i>										

Fuente: Catálogo de Cuentas M.F. Elaborado por: Autoras



3.15.2. BAJA DE BIENES POR PRESUNTA PÉRDIDA

Se encontraron bienes que están registrados en el inventario pero que en la constatación física no existen por lo tanto se puede determinar que estos bienes no han podido ser consiliados por lo que se considera o presume que se encuentran perdidos por lo que se recomienda al responsable de Activos Fijos informar a la máxima autoridad para que se realice las investigaciones correspondientes y determine si fuera el caso a los responsables en el manejo de estos bienes.

Cuando un bien se encuentre perdido se debe realizar la denuncia y la declaración ante el juez para que sea él quien determine si existió un hurto o un robo del bien y pueda procederse a la baja del inventario, esto evitaría que al final del año exista una afectación a la contabilidad. Si se da el caso de que el bien ha sido sustraído por el custodio, este se encargará de reponer el bien con similarses características o debiera pagar el valor del bien.

A continuación presentamos la lista de bienes por presunta pérdida:

Tabla 29: CUADRO DE BIENES DE PROPIEDAD PLANTA Y EQUIPO PARA LA BAJA POR PRESUNTA PERDIDA DE BIENES-MOBILIARIO

CUADRO DE BIENES DE PROPIEDAD PLANTA Y EQUIPO PARA LA BAJA POR PRESUNTA PERDIDA DE BIENES							
MOBILIARIO							
CÓDIGO	DESCRIPCIÓN	UBICACIÓN	INV. CONTABLE	CONSTATACIÓN FÍSICA	FECHA DE ADQUISICIÓN	AÑOS VIDA ÚTIL	COSTO HISTÓRICO
TAN003	TADEN ISO 3 PUESTOS	Bodega de la Solano	1	NO	19/12/2008	10	\$145.34
S/C	TADEN ISO 2 PUESTOS	Bodega de la Solano	1	NO	19/12/2008	10	\$102.92
S/C	SILLA GIRATORIA ERIKA SB / VINO	S/U	1	NO	27/3/2009	10	\$ 110.00
S/C	MODULO BAJO CON 2 PUERTAS	S/U	1	NO	5/6/2012		\$ 121.00
S/C	SILLAS EJECUTIVAS KAROLINAS SB	S/U	1	NO	10/9/2009	10	\$ 123.00
S/C	ESTANTE PARA PSICOTROPICOS DE 340 X 100 EN MELAMINA CON ESPACIOS INTERNOS Y PUERTAS BATIENTES CON SEGURIDAD	Bodega	1	NO	23/5/2016	10	\$ 370.00
						TOTAL	\$ 972.28

Fuente: Dispensario Central **Elaborado por:** Autoras



CÓDIGO	CANT	DENOMINACIÓN	DESCRIPCIÓN	FECHA FACTURA	VALOR HISTÓRICO
141.03.00005.0004	1	MOBILIARIO	MESA DE TRABAJO 60 X 90	5/23/2014	\$ 85.00
TOTAL					\$ 85.00

Tabla 30: CUADRO DE BIENES DE PROPIEDAD PLANTA Y EQUIPO PARA LA BAJA POR PRESUNTA PERDIDA DE BIENES-EQUIPO MÉDICO

CUADRO DE BIENES DE PROPIEDAD PLANTA Y EQUIPO PARA LA BAJA POR PRESUNTA PERDIDA DE BIENES							
EQUIPO MÉDICO							
CÓDIGO	DESCRIPCIÓN	UBICACIÓN	INV. CONTABLE	CONSTATACIÓN FÍSICA	FECHA DE ADQUISICIÓN	AÑOS VIDA ÚTIL	COSTO HISTÓRICO
S/C	ELECTROCARDIOGRAFO FUKUDA 7101	Consultorio 307	1	NO	11/4/2006	10	\$ 2,125.00
S/C	LAMPARAS CUELLO DE GANZO	S/U	1	NO	9/2/2006	10	\$ 319.60
S/C	FUJI IMAGING PLATE IP 6 ST 35.4X43	S/U	1	NO	20/6/2014	10	\$ 550.00
S/C	FUJI IMAGING PLATE IP 6 ST 35.4X43	S/U	1	NO	20/6/2014	10	\$ 550.00
S/C	FUJI IMAGING PLATE IP 6 ST 35.4X43	S/U	1	NO	20/6/2014	10	\$ 550.00
S/C	FUJI IMAGING PLATE IP 6 ST 24X30E	S/U	1	NO	20/6/2014	10	\$ 400.00
S/C	FUJI IMAGING PLATE IP 6 ST 24X30E	S/U	1	NO	20/6/2014	10	\$ 400.00
S/C	FUJI IMAGING PLATE IP 6 ST 24X30E	S/U	1	NO	20/6/2014	10	\$ 400.00
S/C	FUJI IMAGING PLATE IP 6 ST 18X24	S/U	1	NO	20/6/2014	10	\$ 350.00
S/C	FUJI IMAGING PLATE IP 6 ST 18X24	S/U	1	NO	20/6/2014	10	\$ 350.00
S/C	FUJI IMAGING PLATE IP 6 ST 35.4X35	S/U	1	NO	20/6/2014	10	\$ 482.50
S/C	FUJI IMAGING PLATE IP 6 ST 35.4X35	S/U	1	NO	20/6/2014	10	\$ 482.50
S/C	IMAGING PLATE IP HR BD 18X24	S/U	1	NO	20/6/2014	10	\$ 400.00
S/C	IMAGING PLATE IP HR BD 18X24	S/U	1	NO	20/6/2014	10	\$ 400.00
S/C	IMAGING PLATE IP HR BD 18X24	S/U	1	NO	20/6/2014	10	\$ 400.00
S/C	IMAGING PLATE IP HR BD 18X24	S/U	1	NO	20/6/2014	10	\$ 400.00
TOTAL							8,559.60

Fuente: Dispensario Central Elaborado por: Autoras

Tabla 31: CUADRO DE BIENES DE PROPIEDAD PLANTA Y EQUIPO PARA LA BAJA POR PRESUNTA PERDIDA DE BIENES-EQUIPO DE COMPUTACIÓN

CUADRO DE BIENES DE PROPIEDAD PLANTA Y EQUIPO PARA LA BAJA POR PRESUNTA PERDIDA DE BIENES							
EQUIPO DE COMPUTACIÓN							
CÓDIGO	DESCRIPCIÓN	UBICACIÓN	INV.	CONSTATACIÓN	FECHA DE	AÑOS VIDA	COSTO



		N	CONTABL E	N FÍSICA	ADQUISICIÓN	ÚTIL	HISTÓRICO	
S/C	IMPRESORA EPSON FX-890	S/U	1	NO	19/01/2006	5	\$ 370.00	
S/C	IMPRESORA LEXMARK E232	S/U	1	NO	19/01/2006	5	\$ 150.00	
S/C	SISTEMA VIDEO VIGILANCIA	S/U		NO	26/11/2007		\$ 29,990.00	
S/C	HW SUPPORT 9X5, NEXT DAY	S/U	1	NO	18/12/2008	5	\$ 161.28	
IMP016	DUPLEX 3600N/XEROX	S/U	1	NO	2/2/2009	5	\$ 100.00	
S/C	ROUTER D LINK AMPLIFI MEDIA HD 1000 N+ 657	S/U	1	NO	16/05/2014	5	\$ 238.42	
SPLAMP00 1	SPLITER Y AMPLIFICADRO DE VIDEO PARA TELEVISION ANERA AE-VA104	S/U	1	NO	23/06/2014	5	\$ 241.66	
UPS001(N)	183.03.02 COMPUTER POWER ICDSP C/B 20KVA UPS	S/U	1	NO	08/09/2014	5	\$ 16,040.76	
S/C	REPETIDORA UBIQUITI. TARJETAS RED WIFI, SPLINDER VIDEO	S/U	1	NO	03/07/2015	5	\$ 815.03	
TOTAL								48,107.15

Fuente: Dispensario Central **Elaborado por:** Autoras

Tabla 32: CUADRO DE BIENES DE PROPIEDAD PLANTA Y EQUIPO PARA LA BAJA POR PRESUNTA PERDIDA DE BIENES-MAQUINARIA

CUADRO DE BIENES DE PROPIEDAD PLANTA Y EQUIPO PARA LA BAJA POR PRESUNTA PERDIDA DE BIENES							
MAQUINARIA							
CÓDIGO	DESCRIPCIÓN	UBICACIÓN	INV. CONTABLE	CONSTATACIÓN FÍSICA	FECHA DE ADQUISICIÓN	AÑOS VIDA ÚTIL	COSTO HISTÓRICO
S/C	GENERADOR BIFASICO 10 KW 220/127V	S/U	1	NO	16/12/2009	10	\$ 19,871.77
TOTAL							19,871.77

Fuente: Dispensario Central **Elaborado por:** Autoras

Estos bienes se encontraron como faltantes dentro de la institución para lo cual se propone un modelo para realizar el asiento contable de estos bienes que no se han determinado aun si son por robo o por perdida de la persona responsable del bien.

Si la entidad determinara responsables el asiento modelo que se debería realizar en estos casos sería el siguiente:

Modelo Contable para Registrar las Pérdidas de Propiedad Planta y Equipo con Responsabilidad del Custodio

Tabla 33: Modelo Contable para Registrar las Pérdidas de Propiedad Planta y Equipo con Responsabilidad del Custodio

DIARIO GENERAL INTEGRAL

Año: XXX

EJECUCIÓN PATRIMONIAL							EJECUCIÓN PRESUPUESTARIA					
Fecha	Cód.	Cuenta	Ref.	Auxiliar	Debe	Haber	Cód.	Detalle	Gasto		Ingresos	Efectivo
									Compromiso	Obligacion	Devengado	
		1										
	619	Disminución Patrimonial			XXX							
	619.94	Disminución de Bienes de Larga Duración		XXX								
	619.94.01	Custodio 1		XXX								
	619.94.02	Custodio 2		XXX								
	141.99	(-) Depreciación Acumulada			XXX							
	141.99.03	Depreciación Acumulada de Mobiliario		XXX								
	141.99.04	Depreciación Acumulada Maquinaria y Equipo		XXX								
	141.99.07	Depreciación Acumulada de Equipos, Sistemas y Paquetes Informático.		XXX								
	141.99.16	Depreciación Acumulada de Equipo Médico y Odontológico		XXX								
	141.01	Bienes Muebles				XXX						
	141.01.07	Equipos, Sistemas y Paquetes Informáticos		XXX								
	141.01.13	Equipo Médico										
	141.01.15	Equipo Odontológico		XXX								
		P/r. Pérdida de los B.L.D.										

Fuente: Acuerdo N° 0067-M.F. Elaborado por: Autoras



3.15.3. BAJA DE BIENES POR ROBO

Se encontró un bien que fue robado a una funcionaria del Centro de Especialidades Central Cuenca I.E.S.S., la cual realizó el trámite por robo que está establecido en el Reglamento Interno del I.E.S.S. para estos casos. A pesar de que el juez ya dió su veredicto declarando al bien como un robo publico, el bien todavía sigue constando en el inventario como si existiera todvia en poder de esta persona.

A continuación se muestra en la tabla el bien que fue robado:

Tabla 34: BIEN ROBADO

CUADRO DE BIENES DE PROPIEDAD PLANTA Y EQUIPO DESTINADOS A LA BAJA POR ROBO								
EQUIPO DE COMPUTACIÓN								
ITEM	DESCRIPCIÓN	COLOR	MARCA	MODELO	SERIE	UBICACIÓN	RESPONSABLE	COSTO HISTÓRICO
1	Laptop DELL Inspiron 14 5458 Procesador intel core I5-5200U, 5ta generación (3M Cache, hasta 2,70 GHz + mouse optical 3d + maleta + candado	Plomo	Dell	INSPIRON 5458	CT6PR32	Compras	Ing. Mónica Ortega	\$ 899.72

Fuente: Dispensario Central **Elaborado por:** Autoras

En este caso, el asiento modelo para registrar el bien, en donde el juez determinó que el bien fue un robo público, el custodio se deslinda de toda responsabilidad y quedaría el asiento modelo de la siguiente manera:

Modelo Contable para la Baja de Bienes por Robo

Tabla 35: Modelo Contable para la Baja de Bienes por Robo
DIARIO GENERAL INTEGRAL
Año: XXX

EJECUCIÓN PATRIMONIAL							EJECUCIÓN PRESUPUESTARIA					
Fecha	Cód.	Cuenta	Ref.	Auxiliar	Debe	Haber	Cód.	Detalle	Gasto		Ingreso	
									Compromiso	Obligación	Devengado	Efectivo
		<u>1</u>										
	619	(-) Disminución Patrimonial			XXX							
	619.94	(-) Disminución de Bienes de Larga Duración		XXX								
	141.99	Depreciación Acumulada			XXX							
	141.99.07	(-) Depreciación Acumulada de Equipos, Sistemas y Paquetes Informáticos		XXX								
	141.01	Bienes Muebles				XXX						
	141.01.07	Equipos, Sistemas y Paquetes Informáticos		XXX								
		<i>P/r Disminución del Bienes</i>										
		<u>2</u>										
	638	Costo de Ventas y Otros			XXX							
	638.93	Costo de Pérdidas en Bienes de Larga Duración		XXX								
	619	(-) Disminución Patrimonial				XXX						
	619.94	(-) Disminución de Bienes de Larga Duración		XXX								
		<i>P/r Costo de la Pérdida del bien</i>										

Fuente: Acuerdo N° 0067-M.F. Elaborado por: Autoras

3.15.4. BAJA PARA VEHÍCULOS

Se pudo determinar en la constatación física del Centro de Especialidades Central Cuenca I.E.S.S., la existencia de un vehículo que ya no sigue depreciándose porque ha superado su vida útil.

Para el caso de los vehículos, este tipo de bienes tienen un manejo diferente ya que para dar de baja a estos bienes primero tienen que ser valorados por un técnico, el cual determina la situación actual del bien, luego mediante el informe se ve en qué condiciones se encuentra el bien y de acuerdo a las recomendaciones se realiza la mejor alternativa para el tratamiento del vehículo.

En el presente cuadro se detalla el bien que requiere de un avalúo técnico para que pueda ser destinado a remate o a su destrucción.

Tabla 36: BIEN QUE REQUIERE DE UN AVALÚO TÉCNICO

ITEM	DESCRIPCIÓN	UBICACIÓN	MODELO	NUMERO DE MOTOR	MARCA	FECHA DE ADQUISICIÓN	VALOR RESIDUAL
1	Vehículo tipo JEEP	EX HOSPITAL IESS AV. HUAYNACAPAC	TROOPER	4ZD1331403	CHEVROLET	30/09/2009	\$ 4.650

Fuente: Dispensario Central **Elaborado por:** Autoras

En las siguientes imágenes se puede observar el estado en el que se encuentra el vehículo.



Ilustración 8: Vehículo Trooper



Ilustración 9: Partes del Vehículo Trooper

En la constatación física se pudo observar la existencia de un trámite de traspaso de una ambulancia que la Institución utilizaba para casos de emergencia dentro del dispensario pero que desde hace algún tiempo ya no la utilizaban por lo que el bien fue trasladado al Hospital José Carrasco Arteaga con la debida documentación.

En el presente cuadro se detalla el bien que se traspasó a otra unidad médica.

Tabla 37: BIEN DE TRASPASO

ITEM	DESCRIPCIÓN	MARCA	FECHA DE ADQUISICIÓN	COSTO HISTÓRICO
1	Ambulancia	CHEVROLET	24/03/2011	\$ 55.198.00

Fuente: Dispensario Central **Elaborado por:** Autoras

3.16. CONCILIACIÓN DE SALDOS

Según la N.C.I. 405-06

Las conciliaciones son procedimientos necesarios para verificar la conformidad de una situación reflejada en los registros contables. Constituyen pruebas cruzadas entre datos de dos fuentes internas diferentes o de una interna con otra externa, proporcionan confiabilidad sobre la información financiera registrada. Permite detectar diferencias y explicarlas efectuando ajustes o regularizaciones cuando sean necesarias. Las servidoras y servidores



encargados de realizar las conciliaciones, serán independientes del registro, autorización y custodia de los recursos. (Norma de Control Interno. Acuerdo N° 039, 2009, pág. 27)

La finalidad de la conciliación será garantizar la integridad de la información contable de las diferentes partidas contables en el estado de situación financiera.

Al realizar el cruce de cuentas del inventario constatado con el inventario contable encontramos las siguientes diferencias:

- Diferencia por pérdida de bienes.- Algunos bienes que están registrados contablemente pero que no se encontró en el levantamiento físico.
- Diferencia por baja.- Todos los bienes que por el paso del tiempo, el desgaste físico u obsolescencia se han dejado de utilizar en la entidad siguen constando en el inventario
- Diferencia por robo.- se encontró una computadora que fue robada y que el juez ha determinado que se trata de un bien público robado eximiendo de responsabilidad al custodio del bien por lo tanto al dar de baja.
- Diferencia por traspaso.- se encontró en trámite de traspaso una ambulancia que con la debida documentación y autorización se ha trasladado al Hospital José Carrasco Arteaga.

En el cuadro de la conciliación de los bienes de Propiedad Planta y Equipo, las cuentas se encuentran relacionadas entre sí, identificando claramente las diferencias y los saldos actuales de los bienes que han sido constatados, encontrándose también bienes obsoletos, presuntamente perdidos, robados, traspasados y reclasificados. Esta conciliación tiene que ser de suma importancia para la Institución, porque de esta forma se obtienen saldos reales en las cuentas de Propiedad Planta y Equipo y Control Administrativo. Los procesos realizados garantizan un inventario constatado, codificado y completo obteniendo saldos reales al período 2016 de los bienes que posee la Entidad.

CUADRO DE CONCILIACIÓN DE BIENES DE PROPIEDAD PLANTA Y EQUIPO PERIODO 2016

Tabla 38: CONCILIACIÓN DE BIENES DE PROPIEDAD PLANTA Y EQUIPO PERIODO 2016

BIENES MUEBLES	SALDO EN ESTADO DE SITUACION INICIAL	DEPRECIACION ACUMULADA	TOTAL BIENES DE ADMINISTRACION	BIENES POR CONSTATAACION FISICA	DIFERENCIA POR PRESUNTA PERDIDA	DIFERENCIA POR ROBO	BIENES DESTINADOS PARA LA BAJA POR OBSOLECENCIA	BAJA DE BIENES POR RECLASIFICACION	DIFERENCIA POR TRASPASO	DEPRECIACION ACUMULADA DE LOS BIENES VIGENTE
MOBILIARIO	\$73,233.81	\$35,415.37	\$37,818.44	\$72,176.53	\$972.28			85		\$34,994.97
EQUIPO DE COMPUTACION	\$199,881.00	\$112,812.82	\$87,068.18	\$123,931.92	\$48,107.15	\$899.72	\$26,942.21			\$80,454.80
EQUIPO MÉDICO	\$1,047,624.49	\$609,206.97	\$438,417.52	\$1,014,696.49	\$8,559.60		\$24,368.40			\$587,473.05
EQUIPO ODONTOLÓGICO	\$55,425.93	\$39,499.46	\$15,926.47	\$55,425.93	\$0.00					\$39,499.46
MAQUINARIA	\$26,996.26	\$15,014.00	\$11,982.26	\$7,124.49	\$19,871.77					\$7,790.62
VEHÍCULO	\$59,848.00	\$44,158.40	\$15,689.60	\$4,650.00					\$55,198.00	\$26,495.04
TOTAL	\$1,463,009.49	\$856,107.02	\$606,902.47	\$1,278,005.36	\$77,510.80	\$899.72	\$51,310.61	\$85.00	\$55,198.00	\$776,707.94

Fuente: Dispensario Central Elaborado por: Autoras

Los saldos vigentes de los bienes de administración se detallan a continuación:



Tabla 39: SALDOS REAL DE BIENES DE ADINISTRACIÓN

SALDO DE BIENES DE ADMINISTRACIÓN	\$1,463,009.49
(+) Bienes no contabilizados	0
(-) Bienes reclasificados	85
(-) Bienes de traspasos	55198
(-) Bienes dados de baja por: perdida, robo y obsolescencia	129721.13
TOTAL BIENES DE ADMINISTRACIÓN	\$1,278,005.36
(-) Saldo de depreciación acumulado vigente	\$776,707.94
TOTAL BIENES DE ADMINISTRACIÓN	\$501,297.42

Fuente: Dispensario Central Elaborado por: Autoras

Al realizar la conciliación y hacer la disminución de los saldos pendientes de los bienes que se encuentran en obsolescencia, presunta perdida, robo, traspaso y la eliminación de la depreciación acumulada se establece el saldo real vigente de los bienes de administración, cabe mencionar que la revalorización a precio de mercado de los bienes de Propiedad Planta y Equipo y bienes de Control Administrativo generará cambios en las cuentas de bienes de administración y cuentas de Orden.

CUADRO DE CONCILIACIÓN BIENES DE CONTROL ADMINISTRATIVO PERIODO 2016.

Tabla 40: CONCILIACIÓN BIENES DE CONTROL ADMINISTRATIVO

BIENES DE CONTROL ADMINISTRATIVO			
BIENES	SALDO EN ESTADO DE SITUACIÓN INICIAL	CONSTATACIÓN FÍSICA	BIENES NO REGISTRADO CONTABLEMENTE
BIENES NO DEPRECIABLES	\$ 3,593.20	\$ 7.395.68	\$ 3.802.48
TOTAL	\$ 3,593.20	\$ 7.395.68	\$ 3.593.2

Fuente: Dispensario Central Elaborado por: Autoras

A los bienes de control administrativo registrados contablemente en los estados financieros se ha realizado la toma física dando como resultado la existencia de todos los bienes, sin embargo se ha establecido en la tabla 28



bienes sin registro por un valor \$ 3.802.48 lo que significa que la entidad posee bienes valorados en \$7.395.68 entre los bienes constatados y bienes sin registro, no obstante para obtener el valor real de los bienes de control administrativo al periodo 2016 se recomienda realizar la valoración de los bienes presentados en el anexo N° 8.

A continuación se presenta el saldo real de los bienes de Control administrativo:

Tabla 41: Saldo Real de Bienes de Control Administrativo

SALDO REAL DE BIENES DE CONTROL ADMINISTRATIVO	
BIENES	TOTAL CONTABLE
BIENES NO DEPRECIABLES	\$ 3,593.20
BIENES NO REGISTRADO CONTABLEMENTE	\$ 3.802.48
TOTAL DE BIENES NO DEPRECIABLES	\$ 7.395.68

Fuente: Dispensario Central

Elaborado por: Autoras



CAPÍTULO IV

CONCLUSIONES Y RECOMENDACIONES

4.1. CONCLUSIONES

El Centro de Especialidades Central Cuenca I.E.S.S., trabaja día a día por cumplir sus objetivos y metas. Comprometiéndose en un sin número de actividades, que tienen que ser controlados a cabalidad.

De acuerdo al trabajo de investigación analizado sobre el manejo de bienes de Propiedad, Planta y Equipo y bienes de control Administrativo se determinó que:

- El Centro de Especialidades Central Cuenca del I.E.S.S., no cuenta con manuales de procesos internos para el control y manejo de bienes de Propiedad Planta y Equipo y bienes de Control Administrativo., los bienes tienen una codificación desactualizada, además de que existen gran cantidad de bienes obsoletos que no se han dado de baja, proporcionando que la información de la cuenta bienes de administración no sea confiable.
- No existe una unificación de criterios, para la descripción de bienes ya que el departamento de Activos Fijos, no registra correctamente la descripción del bien, como se detalla en la factura, generando confusión en el levantamiento físico de los bienes.
- Existen una gran cantidad de bienes que no están registrados contablemente ya que carecen de información adquisitiva, estos bienes deben ser objeto de revaluación.
- La falta de documentos de respaldo para la Entrega-Recepción de bienes, impide que se registren correctamente los ingresos y salidas de los bienes.
- Existen bienes refundidos en las bodegas de la institución que no han sido dados de baja y que ocupan un gran espacio físico dentro de las bodegas, impidiendo que se almacenen las nuevas adquisiciones.



- No se ejecutan los procedimientos y tramites respectivos para la disminución y baja de bienes por perdida, robo, traspasos, desgaste y obsolescencia.
- No existe una codificación actual de los bienes, hay variedad de bienes que no poseen ningún código, otros que tienen códigos duplicados y su etiqueta no está colocada visiblemente, dificultando la identificación del bien.
- Falta de compromiso en el cuidado y responsabilidad de los bienes por parte de los usuarios finales ya que se realizan traspasos internos de los bienes, sin autorización del encargado de Activos Fijos, evadiendo sus responsabilidades.
- No existe el personal independiente y adecuado, para la ejecución de la constatación física, conciliación y registro de los bienes.

4.2. RECOMENDACIONES

Ponemos a consideración de la Institución algunas recomendaciones que son necesarias para el buen uso, manejo y control de los bienes de Propiedad Planta y Equipo y bienes de Control Administrativo.

- Aplicar la normativa vigente de Contabilidad Gubernamental Acuerdo N°. 0067 en el proceso de actualización de los bienes de propiedad planta y equipos y bienes de control administrativo.
- Acordar entre el Departamento de Activos Fijos y Contabilidad un criterio uniforme para la descripción de los bienes que ingresan a la Institución y realizar dos bases separadas, una para Propiedad, Planta y Equipo y otra para Control Administrativo. Como se detalla en el Anexo N° 5 y 6
- Realizar la revalorización a precio de mercado, de los bienes de Propiedad, Planta y Equipo y Control Administrativo, que se encuentran detallados en el Anexo N°. 7 y 8
- Elaborar las actas y comprobantes que respaldan la Entrega-Recepción de los bienes y la hoja de vida de los bienes. Propuesto en el Capítulo III Entrega- Recepción.



- Realizar los procesos respectivos para la baja de bienes que se encuentran obsoletos e inservibles y que ocupan un espacio físico en las bodegas de la institución. Realizado en el Capítulo III Disminución y Baja de Bienes.
- Enviar los bienes inservibles a la Empresa EMAC-EP, del Capítulo III Baja de Bienes por Obsolescencia, para que estos sean depositados en los rellenos sanitarios, quienes se encargarán de emitir el acta correspondiente, que tiene validez ante los entes de control.
- Ejecutar la nueva codificación que se propone en los Anexo N°. 5 y 6 para los bienes de Propiedad, Planta y Equipo y bienes de Control Administrativo, que facilite la identificación de los bienes de la Institución.
- Registrar los componentes de los equipos de computación y equipos médicos, de una manera secuencialmente, no dispersa, para una mejor identificación. Como se realizó en el Anexo N° 5.
- Realizar la constatación física de los bienes por lo menos una vez al año, con personal capacitado e independiente de la entidad con el fin de mantener actualizados y conciliados los inventarios para la toma de decisiones futuras.



BIBLIOGRAFÍA

- Centro de Especialidades Central Cuenca I.E.S.S. (2010). *Plan Estratégico Operativo Institucional*. Cuenca.
- Centro de Especialidades Central Cuenca I.E.S.S. (2016). POA Institucional.
- Comisión Interventora. (6 de Enero de 2000). Reglamento General de las Unidades Médicas del I.E.S.S. Obtenido de <https://www.iess.gob.ec/documents/10162/33703/C.D.+233>
- Congreso Nacional. (30 de Noviembre de 2001). Ley de Seguridad Social. (Registro Oficial N° 465). Obtenido de https://www.iess.gob.ec/documents/10162/33701/Ley_de_Seguridad_Social.pdf?version=1.0
- Consejo Directivo del I.E.S.S. (2010). Reglamento Interno para la Administración y Control de Activos Fijos del I.E.S.S. Quito.
- Contraloría General del Estado. (2016). *Acuerdo N° 041*. Quito. Obtenido de <http://www.contraloria.gob.ec/WFDescarga.aspx?id=502&tipo=nor>
- Contraloría General del Estado. (14 de Diciembre de 2009). Norma de Control Interno. Acuerdo N° 039. *Registro Oficial N° 87*. Obtenido de <http://www.contraloria.gob.ec/WFDescarga.aspx?id=53&tipo=nor>
- Contraloría General del Estado. (2016). *Reglamento General para la Administración, Utilización, Manejo y Control de los Bienes y Existencias del Sector Público. Acuerdo N° 041*. Quito: Registro Oficial N° 888. Obtenido de <http://www.finanzas.gob.ec/wp-content/plugins/download-monitor/download.php?id=5267>
- Galindo, M. (2011). *Teoría de la administración pública*. México: McGraw Hill.
- Gutierrez, L. (2016). Apuntes de Clases.
- Ministerio de Finanzas. (2016). *Norma de Contabilidad Gubernamental Acuerdo N° 067*. Quito: Registro Oficial N° 775. Obtenido de http://www.finanzas.gob.ec/wp-content/uploads/downloads/2016/04/Anexo_Acuerdo-Ministerial-067-Normativa-de-Contabilidad-Gubernamental.pdf



- ministerio de Finanzas. (01 de Enero de 2017). Catálogo de Cuentas. Obtenido de http://www.finanzas.gob.ec/wp-content/uploads/downloads/2017/01/MATRIZ_DEL_CATALOGO-DE-CUENTAS-01-01-2017.pdf

ANEXOS

ANEXOS Nº 1

REQUISICIÓN INTERNA

ANEXOS Nº 2



FACTURA DE ADQUISICIÓN



INSTITUTO ECUATORIANO DE SEGURIDAD SOCIAL
C.E. CENTRAL CUENCA

REQUISICION INTERNA JUSTIFICATIVO DE COMPRA

Cuenca, 16/01/2017 Area de : Imagenología

Funcionario: Dra. Nancy Parra

Requisición Año

Código	Descripción del Artículo	Cantidad
	SILLA GIRATORIA	1

Justificativos
[Imprimir](#)

CENTRO DE ESPECIALIDADES CENTRAL CUENCA

 Lic. Nancy Parra P.
 LICENCIADA EN RAYOS X
 REG. SENESCYF N° 1007-06-725261

Solicitado

CENTRO DE ESPECIALIDADES CENTRAL CUENCA

 Ing. Adolfo Guillermo L.
 ACTIVOS FIJOS
 Verificado

 *Centro de Especialidades Central Cuenca*
 Ing. Juan Carlos Valverde Lopez
 Director de Activos Fijos
 Autorizado

Programó lo Solicitado en el PAC / POA

SI / No, Especifique



Guayaquil,
Av. Juan Tanco Marengo, bodegas Transversas #8
Frente al parque vial de la Comisión de Tránsito
Telf.: (0415)003575 - 6003579 Ext. 109 - 110

Quito,
Av. Colón y 9 de Octubre (esq.)
Edificio Plaza Colón 2, Mezzanine ofic. 24
Telf.: 02290562



GARANTÍA TÉCNICA

NOMBRE DEL OFERENTE: BRELDYNG S.A.

ORDEN DE COMPRA: 02-2018-008587877 - CENTRO DE ESPECIALIDADES CENTRAL CUENCA.

OBJETO DE LA CONTRATACIÓN: "Adquisición de Equipos Computación"

Tu, Javier Riquelme R., como representante de la Empresa BRELDYNG S.A., dueña de la marca ULTRATECH, y de la suministradora de Computadoras, constituyo a favor del CENTRO DE ESPECIALIDADES CENTRAL CUENCA, la Garantía Técnica de los bienes objeto de la presente contratación, por el periodo de 3 años en equipos computacionales, 3 años en caso de ósea, costada a partir de la entrega receptiva de los mismos, con las siguientes características:

BRELDYNG S.A garantiza que los equipos entregados al CENTRO DE ESPECIALIDADES CENTRAL CUENCA, que se detallan a continuación y que consta en la Orden de Compra.

Los Equipos son nuevos, sin usar, que los equipos están libres de defectos atribuibles al diseño, sus materiales, a procesos de fabricación o a cualquier acción o omisión del proveedor, que pueden manifestarse durante el uso normal del bien en las condiciones imperativas de el país de destino final.

Nombre de Equipo	MARCA	Modelo	Nº de Serie
Computadora	ULTRATECH	ULTRATECH-01A	73452 - 71454 - 71455 - 73456 - 71457 - 71458 - 73459 - 71460 - 71461 - 71462 AGTG39AG021058 AGTG39AG021062 AGTG39AG021089 AGTG39AG021288 AGTG39AG021289 AGTG39AG021379 AGTG39AG021381 AGTG39AG021372 AGTG39AG021872 AGTG39AG021590

Esta Garantía permanecerá vigente durante 3 años a partir de la firma del Acta Entrega-Recepción Definitiva, otorgada por el CENTRO DE ESPECIALIDADES CENTRAL CUENCA, entendiéndose que no será otorgada a los desperfectos normales o desperfectos causados por negligencia o mal uso de los usuarios.

El resto del periodo de garantía, las partes deficiencias u otros daños de hardware en los equipos que no sean ocasionados por mal uso, serán reparados o cambiados sin costo alguno para el CENTRO DE ESPECIALIDADES CENTRAL CUENCA, o en su defecto un equipo provisional como reemplazo hasta la reparación o reemplazo del equipo, en un plazo de 48 horas.

BRELDYNG S.A garantiza además la provisión de repuestos, servicios y soporte técnico para los equipos entregados, por un lapso mínimo de 5 años posteriores a su provisión, considerándose a su totalidad a la tecnología de los equipos.

Atey, 14 de Agosto de 2018.
Atentamente,

Javier Riquelme R.
Cofundador General
BRELDYNG S.A

Guayaquil,
Av. Juan Tanco Marengo, bodegas Transversas #8
Frente al parque vial de la Comisión de Tránsito
Telf.: (0415)003575 - 6003579 Ext. 109 - 110

Quito,
Av. Colón y 9 de Octubre (esq.)
Edificio Plaza Colón 2, Mezzanine ofic. 24
Telf.: 02290562

ANEXOS Nº 4
ACTA ENTREGA-RECEPCIÓN



CENTRO DE ESPECIALIDADES CENTRAL CUENCA

ACTA DE ENTREGA- RECEPCION N° 4

En la ciudad de Cuenca, a los 16 días del mes de agosto del año 2016, se realiza la recepción de los siguientes equipos informáticos

CANTIDAD	DESCRIPCION	MARCA	MODELO	N° DE SERIE
10	CPU	ULTRATECH	ULTRAPC - 15A	71453 1454 71455 71456 71457 71458 71459 71460 71461 71462
10	Monitores	ULTRATECH	ULTRAPC - 15A	AGTG39A022050 AGTG39A021202 AGTG39A021189 AGTG39A021208 AGTG39A021209 AGTG39A022579 AGTG39A021191 AGTG39A022672 AGTG39A022072 AGTG39A021190
10	Mouse	ULTRATECH		
10	Teclados	ULTRATECH		

ENTREGA

 ALFONSO ESPINOZA
 Representante BRELDYNG

RECEPCION

 RECIBIDO
 16 AGO 2016
 ING. ADRIAN GUILLEN LEON
 ACTIVO TECNICO

Dir.: Simón Bolívar y Borrero Esq. Telf: 3823477 ext. 202

ANEXOS Nº 5

CODIFICACIÓN DE LOS BIENES DE PROPIEDAD PLANTA Y EQUIPO

CANT.	DESCRIPCIÓN DEL ACTIVO	CÓDIGO ACTUAL	CÓDIGO ANTERIOR	UBICACIÓN
1	Silla metálica	141.01.03000010000001	SILL003 (U)	URGENCIAS - PROCEDIMIENTOS
1	Estación de Trabajo, mesa metálica y madera	141.01.03000020000003	MESME007	URGENCIAS - PROCEDIMIENTOS
1	Silla giratoria Erika SB con 5 garruchas	141.01.03000010000003	SGL001 (U)	URGENCIAS - PROCEDIMIENTOS
1	Silla de ruedas	141.01.03000010000004	SILLR001	URGENCIAS - PROCEDIMIENTOS
1	Estante de 7 servicios, 2 puertas y 4 cajones	141.01.03000030000005	EST019	URGENCIAS - PROCEDIMIENTOS
1	Estante de 9 servicios, 2 puertas y 2 cajones	141.01.03000030000006	EST020	URGENCIAS - PROCEDIMIENTOS
1	Estante de 10 servicios, 2 cajones, 1 puerta con 2 servicios	141.01.03000030000007	EST016	URGENCIAS - PROCEDIMIENTOS
1	Estante 2 servicios madera	141.01.03000030000008	ESTA1	URGENCIAS - PROCEDIMIENTOS
1	Mesa con 1 cajón y 1 repisa para esterilizador	141.01.03000040000009	ME001(URG)	URGENCIAS - PROCEDIMIENTOS
1	Mesa de Vidrio 1 servicio	141.01.03000040000010	MESV11	URGENCIAS - PROCEDIMIENTOS
1	Silla metálica forrada con corosil	141.01.03000010000011	S1	URGENCIAS - PROCEDIMIENTOS
1	Silla de madera	141.01.03000010000012	S2	URGENCIAS - PROCEDIMIENTOS
1	Mesa mayo metálica	141.01.03000040000013	MESM001	URGENCIAS - PROCEDIMIENTOS
1	Mesa de curaciones metálico, 2 cajones	141.01.03000040000014	MESM002(U)	URGENCIAS - PROCEDIMIENTOS
1	Silla giratoria forrada con tela con 5 garruchas	141.01.03000010000015	S3	URGENCIAS - PROCEDIMIENTOS
1	Archivador 2 puertas de vidrio, 3 servicios	141.01.03000050000016	S/C	URGENCIAS - PROCEDIMIENTOS
1	CHAILONG METALICO CON DOS GAVETAS/Mesa de curaciones metálico, 2 cajones	141.01.03000060000017	MESC003	URGENCIAS - PROCEDIMIENTOS
1	Camilla metálica, forrada con corosil negro con ruedas	141.01.03000070000018	CAM003	URGENCIAS -

AUTORAS:

ANA LOJA YUPA
CRISTINA ZUMBA GUAZHAMBO

				PROCEDIMIENTOS
1	Camilla metálica, forrada con corosil negro con ruedas	141.01.03000070000019	CAM002	URGENCIAS - PROCEDIMIENTOS
1	Camilla metálica, forrada con corosil negro con ruedas	141.01.03000070000020	CAM004	URGENCIAS - PROCEDIMIENTOS
1	Camilla metálica, forrada con corosil negro con ruedas	141.01.03000070000021	CAM001	URGENCIAS - PROCEDIMIENTOS
1	Balanza con tallímetro	141.01.03000080000022	BAL008	URGENCIAS - PROCEDIMIENTOS
1	Regulador de voltaje	141.01.03000090000025	UPS001 (U)	URGENCIAS - PROCEDIMIENTOS
1	Dispensador de agua fría y caliente	141.01.03000100000024	DISP001-URG	URGENCIAS - PROCEDIMIENTOS
1	Regulador de voltaje	141.01.03000090000023	REG1	URGENCIAS - PROCEDIMIENTOS
1	RAM: 4 GB, HDD: 1 TB, PROCESADOR: CORE I5,	141.01.07000110000026	S/C	URGENCIAS - PROCEDIMIENTOS
1	18,5" LED	141.01.07000120000027	S/C	URGENCIAS - PROCEDIMIENTOS
1	Teclado	141.01.07000130000028	TUP-01	URGENCIAS - PROCEDIMIENTOS
1	Mouse	141.01.07000140000029	MUP-01	URGENCIAS - PROCEDIMIENTOS
1	Monitor multiparametro de 12.1(cable ecg, sensor spo2, manga de presión no invasiva, sonda de temperatura, cd visual + mueble de 2 servicios	141.01.13000120000030	MONM001 (N)	URGENCIAS - PROCEDIMIENTOS
1	Tanque de oxígeno 680mililitros(regulador marca drive), con humenificador y soporte metálico	141.01.13000150000031	TOX001 (1)	URGENCIAS - PROCEDIMIENTOS
1	Lámpara cuello de ganso	141.01.13000160000032	LAMP002	URGENCIAS - PROCEDIMIENTOS
1	Resucitador manual (ambu) adulto	141.01.13000170000033	RESU1	URGENCIAS - PROCEDIMIENTOS
1	Nebulizador para adulto	141.01.13000180000034	NEB001	URGENCIAS - PROCEDIMIENTOS
1	Tensiómetro de pedestal	141.01.13000190000035	TENP001U	URGENCIAS - PROCEDIMIENTOS
1	Nebulizador a pistón súper 2 MAX	141.01.13000180000036	NEB001-URG	URGENCIAS - PROCEDIMIENTOS
1	Esterilizadora SNB200	141.01.13000190000037	EST001-URG	URGENCIAS - PROCEDIMIENTOS
1	Set de diagnóstico de pared completo 5 piezas (tensiómetro - otoscopio -	141.01.13000210000038	SET001 (DIAG)	URGENCIAS -

AUTORAS:

ANA LOJA YUPA
CRISTINA ZUMBA GUAZHAMBO

	oftalmoscopio - termómetro - porta cornetas para otoscopio)			PROCEDIMIENTOS
1	Electrocardiógrafo con pinzas - 6 ventosas - 4 pinzas(negro, amarillo, verde, rojo)	141.01.13000220000039	ELE001	URGENCIAS - PROCEDIMIENTOS
1	Estante de 8 servicios, 2 cajones, 1 puerta con 2 servicios	141.01.03000030000040	EST015	URGENCIAS - Consultorio 1
1	SILLON EJECUTIVO ALTO CON BRAZOS CUERO NEGRO, REGULACION NECUMATICA BASE INYECTADA DE NYLON, TAPIZADA EN ESPUMA DE ALTA DENSIDAD.	141.01.03000230000041	s1	URGENCIAS - Consultorio 1
1	Silla de madera	141.01.03000010000042	s2	URGENCIAS - Consultorio 1
1	Silla de madera	141.01.03000010000043	s2	URGENCIAS - Consultorio 1
1	Escritorio Metal madera	141.01.03000240000044	ESC1	URGENCIAS - Consultorio 1
1	Mesa vidrio 2 servicios	141.01.03000040000045	MES1	URGENCIAS - Consultorio 1
1	Camilla	141.01.03000070000046	CAMIL1	URGENCIAS - Consultorio 1
1	Impresora	141.01.07000250000047	IMP1	URGENCIAS - Consultorio 1
1	Impresora	141.01.07000250000048	IMP003	URGENCIAS - Consultorio 1
1	CPU Intel Core i7 3.4 GHz, 4 GB Ram, HD 250 GB	141.01.07000110000049	CPU001(A)	URGENCIAS - Consultorio 1
1	Monitor HP 17"	141.01.07000120000050	MON001(A)	URGENCIAS - Consultorio 1
1	Teclado	141.01.07000130000051	TEC001(URG)	URGENCIAS - Consultorio 1
1	Mouse	141.01.07000140000052	MOUA1	URGENCIAS - Consultorio 1
1	Lámpara cuello de ganso	141.01.13000160000053	LAMP017	URGENCIAS - Consultorio 1
1	Tensiómetro de pedestal	141.01.13000190000054	TENP002U	URGENCIAS - Consultorio 1
1	Maletín: 1 glucómetro Accu-Chek 55304228457, 1 tensiómetro Riester + estuche roto, 1 termómetro digital,+ material de curación	141.01.13000260000055	M1	URGENCIAS - Consultorio 1
1	Set de diagnóstico con otoscopio, oftalmoscopio	141.01.13000210000056	SET1	URGENCIAS - Consultorio 1
1	ESCRITORIO RECTO MINKA III 1500MM X 600MM, FALDON Y CAJONERA METALICA CON DOS CAJONES PEQUEÑOS Y UN GRANDE PARA CARPETA	141.01.03000240000057	ESC2	URGENCIAS - Consultorio 2

AUTORAS:

ANA LOJA YUPA
CRISTINA ZUMBA GUAZHAMBO

	COLGANTE COLO NIEBLA			
1	Silla giratoria ejecutiva	141.01.03000010000058	S1	URGENCIAS - Consultorio 2
1	Silla de madera forrada con cuero	141.01.03000010000059	S2	URGENCIAS - Consultorio 2
1	Silla metálica forrada con corosil	141.01.03000010000060	S3	URGENCIAS - Consultorio 2
1	SHELONG ESTRUCTURA METALICA INCLUYE COLCHONETA	141.01.03000060000061	CAMC2	URGENCIAS - Consultorio 2
1	Cpu Pentium 3.0 GHZ, 504 MB Ram, HD 120GB	141.01.07000110000062	CPU2	URGENCIAS - Consultorio 2
1	Monitor de 15 pulgadas	141.01.07000120000063	MON050	URGENCIAS - Consultorio 2
1	Teclado	141.01.07000130000064	TEC2	URGENCIAS - Consultorio 2
1	Mouse	141.01.07000140000065	MOU2	URGENCIAS - Consultorio 2
1	Set de diagnóstico con otoscopio, oftalmoscopio y otoscopio 2 piezas	141.01.13000210000066	SETP002	URGENCIAS - Consultorio 2
1	Tensiómetro de Pared	141.01.13000190000067	TENSC2	URGENCIAS - Consultorio 2
1	Escritorio 3 cajones/ESCRITORIO EH2, TABLERO SUPERIOR CON FORMICA, CON SOPORTES METALICOS REDONDOS DE 2, FALDON Y GAVETA DE 2 CAJONES Y ARCHIVO CON CERRADURA.	141.01.03000240000068	EscE1	URGENCIAS - Electrocardiograma
1	Silla de madera	141.01.03000010000069	S1	URGENCIAS - Electrocardiograma
1	Silla giratoria con 5 garruchas	141.01.03000010000070	S2	URGENCIAS - Electrocardiograma
1	Mesa madera 1 cajón	141.01.03000040000071	MESE1	URGENCIAS - Electrocardiograma
1	Silla metálica forrada con corosil	141.01.03000010000072	S3	URGENCIAS - Electrocardiograma
1	camilla 3 cajones, 2 puertas	141.01.03000070000073	CAML1	URGENCIAS - Electrocardiograma
1	Laptop core i5 2,50GHz 4GB 64 bits S.O.	141.01.07000270000074	LAP1	URGENCIAS - Electrocardiograma
1	Cargador para laptop	141.01.07000280000075	CARG1	URGENCIAS - Electrocardiograma
1	Mouse	141.01.07000140000076	MOU1	URGENCIAS - Electrocardiograma

AUTORAS:

ANA LOJA YUPA
CRISTINA ZUMBA GUAZHAMBO

1	Tensiómetro pedestal + brazo	141.01.13000190000077	TENE1	URGENCIAS – Electrocardiograma
1	Electrocardiógrafo basado en pc + cardio car wireless x adaptado, 2 antenas, 3 cd's, 4 pinzas pediátricas de colores, 4 pinzas para adulto de colores, 4 pinzas para adulto plomas, 6 ventosas pediátricas, 6 ventosas para baja de adulto, 6 ventosas adulto buenas	141.01.13000220000078	ELECTRO1	URGENCIAS – Electrocardiograma
1	Archivador metálico negro (no vale la chapa de seguridad)	141.01.03000050000079	ARCM001	URGENCIAS – INYECCIONES
1	Mesa curaciones metal 2 servicios con ruedas	141.01.03000040000080	MESCU1	URGENCIAS – INYECCIONES
1	Silla metálica forrada con corosil	141.01.03000010000081	S1	URGENCIAS – INYECCIONES
1	Silla metálica forrada con corosil	141.01.03000010000082	S1	URGENCIAS – INYECCIONES
1	Escritorio de madera	141.01.03000240000083	ESC1	URGENCIAS – INYECCIONES
1	Silla con apoya para brazos con 5 garruchas	141.01.03000010000084	S2	URGENCIAS – INYECCIONES
1	TADEN ISO 3 PUESTOS	141.01.03000290000085	TAN3P1	URGENCIAS – INYECCIONES
1	TADEN ISO 3 PUESTOS	141.01.03000290000086	TAN3P1	URGENCIAS – INYECCIONES
1	TADEN ISO 3 PUESTOS	141.01.03000290000087	TAN3P1	URGENCIAS – INYECCIONES
1	TADEN ISO 3 PUESTOS	141.01.03000290000088	TAN3P1	URGENCIAS - INYECCIONES
1	TADEN ISO 2 PUESTOS	141.01.03000300000089	TAN2P1	URGENCIAS - INYECCIONES
1	TADEN ISO 2 PUESTOS	141.01.03000300000090	TAN2P1	URGENCIAS - INYECCIONES
1	SHELONG ESTRUCTURA METALICA INCLUYE COLCHONETA	141.01.03000060000091	CAM1	URGENCIAS - INYECCIONES
1	Tv Samsung SMART/HDMI/USB	141.01.03000310000092	S/C	URGENCIAS - INYECCIONES
1	Cpu Pentium 3.0 GHZ, 504 MB Ram, HD 120GB	141.01.07000110000093	CPU027	URGENCIAS - INYECCIONES
1	Monitor de 15 pulgadas	141.01.07000120000094	S/C	URGENCIAS - INYECCIONES
1	Teclado	141.01.07000130000095	TEC002(U)	URGENCIAS - INYECCIONES

AUTORAS:

ANA LOJA YUPA
CRISTINA ZUMBA GUAZHAMBO

1	Mouse	141.01.07000140000096	MOUA1	URGENCIAS - INYECCIONES
1	Madera – Metal	141.01.03000040000097	S/C	Primer Piso
1	Biométrico de marcaciones, huella, rostro	141.01.04000320000098	S/C	Primer Piso
1	Estación de trabajo en l metal 1.50 x 1.50 tablero superior melaminico color cedro soportes y cajonera metálica color negro	141.01.03000020000099	ESTA1	Estadística
1	SILLON EJECUTIVO MEDIO ZEUS C/NEGRA.	141.01.03000230000100	S1	Estadística
1	Estante de 15 servicios 2 cajones	141.01.03000030000101	EST018	Estadística
1	Mesa para impresora	141.01.03000040000102	MESIMP003	Estadística
1	Estación de trabajo en l metal 1.50 x 1.50 tablero superior melaminico color cedro soportes y cajonera metálica color negro	141.01.03000020000103	EST2	Estadística
1	SILLON EJECUTIVO MEDIO ZEUS C/NEGRA.	141.01.03000230000104	S2	Estadística
1	Estante 15 servicios de madera 2 cajones 2 puertas	141.01.03000030000105	EST017	Estadística
1	Silla metálica forrada con corosil	141.01.03000010000106	S3	Estadística
1	Silla metálica forrada con corosil	141.01.03000010000107	S3	Estadística
1	Estante 2 puertas 3 servicios	141.01.03000030000108	ESTANT1	Estadística
1	Regulador de voltaje	141.01.03000090000109	REG1	Estadística
1	CPU Intel Core 2 Quad 2.83 GHz, 4 GB Ram, HD 500 GB,	141.01.07000110000110	CPUA1	Estadística
1	Monitor 17 Pulgadas	141.01.07000120000111	MONA1	Estadística
1	Teclado	141.01.07000130000112	TECA1	Estadística
1	Mouse	141.01.07000140000113	MOUA1	Estadística
1	Impresora - fotocopiadora	141.01.07000250000114	IMPRES1	Estadística
1	CPU Intel Core 2 Quad 2.83 GHz, 4 GB Ram, HD 500 GB,	141.01.07000110000115	CPUA2	Estadística
1	Monitor 17 Pulgadas	141.01.07000120000116	MON017	Estadística

1	Teclado	141.01.07000130000117	TECA2	Estadística
1	Mouse	141.01.07000140000118	MOUA2	Estadística
1	Silla giratoria Erika SB con 5 garruchas	141.01.03000010000119	SA004	Turnos
1	REGULADOR	141.01.03000090000120	S/C	Turnos
1	Counter atención al afiliado, metálico y madera incluye estación de trabajo con tres cajones y una puerta.	141.01.04000330000121	COUN001	Turnos
1	CPU intel core 2 duo, HD 250 GB	141.01.07000110000122	CPU016	Turnos
1	Monitor 17 pulgadas	141.01.07000120000123	MON018	Turnos
1	Teclado	141.01.07000130000124	TEC001	Turnos
1	Mouse	141.01.07000140000125	S/C	Turnos
1	Impreso punto de venta MTV Epson USB/Paralelo	141.01.07000250000126	S/C	Turnos
1	Fax	141.01.07000340000127	S/C	Turnos
1	Impresora	141.01.07000250000128	IMP001(N)	Turnos
1	Impreso punto de venta MTV Epson USB/Paralelo	141.01.07000250000129	IME1	Turnos
1	Silla giratoria sin brazos	141.01.03000010000130	SGSN001-L	Laboratorio
1	Silla giratoria sin brazos	141.01.03000010000131	SGSN002-L	Laboratorio
1	Silla giratoria sin brazos	141.01.03000010000132	SGSN003-L	Laboratorio
1	Mueble de 10 servicios y 4 puertas	141.01.03001520000133	EST028 (1/2)	Laboratorio
1	Mueble de 4 puertas y 8 cajones	141.01.03001520000134	EST028 (2/2)	Laboratorio
1	Estación de trabajo largo con 3 cajones al centro y 3 servicios empotrado	141.01.03000020000135	ESC026	Laboratorio
1	Escritorio de madera para computadora 2 espacios, 1 cajón y puerta	141.01.03000240000136	ESC027	Laboratorio
1	Mesa metálica con vidrio	141.01.03000040000137	MESME003	Laboratorio
1	Silla metálica con brazos forrada con cuerina para tomar muestras	141.01.03000010000138	SMB001-L	Laboratorio
1	Silla metálica con brazos forrada con cuerina para tomar muestras	141.01.03000010000139	SMB002-L	Laboratorio
1	Silla metálica con brazos forrada con cuerina para tomar muestras	141.01.03000010000140	SMB003-L	Laboratorio
1	Silla metálica con brazos forrada con cuerina para tomar muestras	141.01.03000010000141	SMB004-L	Laboratorio
1	Silla metálica con brazos forrada con cuerina para tomar muestras	141.01.03000010000142	SMB005-L	Laboratorio
1	Silla metálica con brazos forrada con cuerina para tomar muestras	141.01.03000010000143	SMB006-L	Laboratorio
1	Silla giratoria con ruedas para poner los pies	141.01.03000010000144	SGR001-L	Laboratorio
1	Silla giratoria con ruedas para poner los pies	141.01.03000010000145	SGR002-L	Laboratorio
1	Silla giratoria con ruedas para poner los pies	141.01.03000010000146	SGR003-L	Laboratorio
1	Silla giratoria de metal forrada con corosil (Silla ejecutiva Karolina CB)	141.01.03000010000147	SGMK001-L	Laboratorio
1	Silla metálica forrada con corosil	141.01.03000010000148	SM001-L	Laboratorio
1	Silla metálica forrada con corosil	141.01.03000010000149	SM002-L	Laboratorio
1	Silla metálica forrada con corosil	141.01.03000010000150	SM003-L	Laboratorio
1	Silla metálica forrada con corosil	141.01.03000010000151	SM004-L	Laboratorio
1	Silla metálica forrada con corosil	141.01.03000010000152	SM005-L	Laboratorio
1	Silla metálica forrada con corosil	141.01.03000010000153	SM006-L	Laboratorio

AUTORAS:

ANA LOJA YUPA
CRISTINA ZUMBA GUAZHAMBO

1	Taburetes metálico	141.01.03000350000154	TM001-L	Laboratorio
1	Taburetes metálico	141.01.03000350000155	TM002-L	Laboratorio
1	Mesa grande con 1 servicio	141.01.03000040000156	MS001-LAB	Laboratorio
1	Mesa grande con 1 servicio	141.01.03000040000157	MS002-LAB	Laboratorio
1	Estante de madera de 6 puertas	141.01.03000030000158	EMP001-L	Laboratorio
1	Mesa auxiliar de 1 cajón y 1 espacio	141.01.03000040000159	MESAX001	Laboratorio
1	Mesa auxiliar de 1 cajón y 1 espacio	141.01.03000040000160	MESAX002	Laboratorio
1	Mesa auxiliar de 1 cajón y 1 espacio	141.01.03000040000161	MESAX003	Laboratorio
1	Silla giratoria sin brazos con 5 garruchas	141.01.03000010000162	SGSB001-L	Laboratorio
1	Estante metálico de 18 servicios	141.01.03000030000163	ESTM034	Laboratorio
1	Estante metálico de 18 servicios	141.01.03000030000164	ESTM035	Laboratorio
1	Estante metálico y vidrio	141.01.03000030000165	ESTM036	Laboratorio
1	Estante de madera de 14 servicios 4 puertas	141.01.03000030000166	EST031	Laboratorio
1	Estante de madera de 3 servicios (2 puertas)	141.01.03000030000167	EST031	Laboratorio
1	Estante de madera de 3 servicios (2 puertas)	141.01.03000030000168	EST031	Laboratorio
1	Mesa con 1 servicio, 1 repisa	141.01.03000040000169	MSR001-L	Laboratorio
1	Estación de trabajo larga	141.01.03000020000170	ESC028	Laboratorio
1	TADEN ISO 3 PUESTOS	141.01.03000290000171	S/C	Laboratorio
1	TADEN ISO 3 PUESTOS	141.01.03000290000172	S/C	Laboratorio
1	TADEN ISO 3 PUESTOS	141.01.03000290000173	S/C	Laboratorio
1	TADEN ISO 3 PUESTOS	141.01.03000290000174	S/C	Laboratorio
1	TADEN ISO 3 PUESTOS	141.01.03000290000175	S/C	Laboratorio
1	TADEN ISO 3 PUESTOS	141.01.03000290000176	S/C	Laboratorio
1	TADEN ISO 3 PUESTOS	141.01.03000290000177	S/C	Laboratorio
1	TADEN ISO 3 PUESTOS	141.01.03000290000178	S/C	Laboratorio
1	TADEN ISO 3 PUESTOS	141.01.03000290000179	S/C	Laboratorio
1	TADEN ISO 2 PUESTOS	141.01.03000300000180	S/C	Laboratorio
1	MESA AUXILIAR PARA COROLOGIA 140X45X74	141.01.03000040000181	MCPL1	Laboratorio
1	Baño de María	141.01.03000360000182	BANM001	Laboratorio
1	Estufa para secado de materiales	141.01.13000370000183	ESTUS002	Laboratorio
1	Autoclave	141.01.13000380000184	AUT001	Laboratorio
1	Balanza humascale 3K	141.01.03000080000185	BAL001A	Laboratorio
1	Regulador de voltaje	141.01.03000090000186	S/C	Laboratorio
1	Refrigeradora con 1 puerta de vidrio	141.01.03000390000187	REF007	Laboratorio
1	Cocineta de 4 hornillas	141.01.03000400000188	COC001	Laboratorio
1	Refrigeradora puerta de vidrio	141.01.03000390000189	REF008	Laboratorio
1	Tv Samsung SMART/HDMI/USB	141.01.03000310000190	S/C	Laboratorio
1	Cpu Pentium 3.0 GHZ, 504 MB Ram, HD 120GB	141.01.07000110000191	CPU017	Laboratorio
1	Monitor de 15 pulgadas	141.01.07000120000192	MON040	Laboratorio

AUTORAS:

ANA LOJA YUPA
CRISTINA ZUMBA GUAZHAMBO

1	Teclado	141.01.07000130000193	TEC010-GA	Laboratorio
1	Mouse	141.01.07000140000194	S/C	Laboratorio
1	CPU Intel Core 2 Quad 2.83 GHz, 4 GB Ram, HD 500 GB,	141.01.07000110000195	CPU050	Laboratorio
1	Monitor 17 Pulgadas	141.01.07000120000196	MON051	Laboratorio
1	Teclado	141.01.07000130000197	S/C	Laboratorio
1	Mouse	141.01.07000140000198	S/C	Laboratorio
1	Impresora Zebra de código de barras	141.01.07000250000199	IMPZ001	Laboratorio
1	CPU Core I7, 4 GB Ram, HD 500 GB	141.01.07000110000200	CPU004-LAB	Laboratorio
1	Monitor	141.01.07000120000201	MON004-LAB	Laboratorio
1	Teclado	141.01.07000130000202	TCL004-LAB	Laboratorio
1	Mouse	141.01.07000140000203	S/C	Laboratorio
1	CPU Core I7, 4 GB Ram, HD 500 GB	141.01.07000110000204	CPU006 - LAB	Laboratorio
1	Monitor	141.01.07000120000205	MON006-LAB	Laboratorio
1	Teclado	141.01.07000130000206	TCL006-LAB	Laboratorio
1	Mouse	141.01.07000140000207	S/C	Laboratorio
1	CPU Core I7, 4 GB Ram, HD 500 GB	141.01.07000110000208	CPU007-LAB	Laboratorio
1	Monitor	141.01.07000120000209	MON007-LAB	Laboratorio
1	Teclado	141.01.07000130000210	TCL007-LAB	Laboratorio
1	Mouse	141.01.07000140000211	S/C	Laboratorio
1	Impresora	141.01.07000250000212	IMP001L	Laboratorio
1	Lector de código de barras	141.01.07000410000213	LEC001A	Laboratorio
1	Lector de código de barras	141.01.07000410000214	LEC001B	Laboratorio
1	Lector de código de barras	141.01.07000410000215	LEC001C	Laboratorio
1	Lector de código de barras laser (cable usb type A) con pedestal negro	141.01.07000410000216	S/C	Laboratorio
1	Impresora Trasferencia Térmica de Etiquetas (Pedestal Honeywell color promo; Cargador Serie: 9na0602400 color negro Modelo: FSP060-RPBA; Impresora Zebra Serie:	141.01.07000250000217	S/C	Laboratorio
1	16 puertos	141.01.07000420000218	S/C	Laboratorio
1	Estufa para cultivo	141.01.13000370000219	ESTUC001	Laboratorio
1	Lámpara cuello de ganso	141.01.13000160000220	LAMP019	Laboratorio
1	Centrífuga	141.01.13000430000221	CEN002	Laboratorio
1	Centrífuga	141.01.13000430000222	CEN001	Laboratorio
1	Homogenizador de placas (agitador de placas)	141.01.13000440000223	HOM001	Laboratorio
1	Homogenizador de tubos	141.01.13000440000224	HOM002	Laboratorio
1	Microscopio	141.01.13000450000225	MICR001	Laboratorio
1	Microscopio	141.01.13000450000226	MICR002	Laboratorio
1	Destilador de agua	141.01.13000460000227	DESA001	Laboratorio
1	Centrífuga Horizon Drucker diagnostics, procedencia USA con capacidad para 24 tubos	141.01.13000430000228	CENH001-LAB	Laboratorio

AUTORAS:

ANA LOJA YUPA
CRISTINA ZUMBA GUAZHAMBO

1	Centrífuga Horizon Drucker diagnostics, procedencia USA con capacidad para 24 tubos	141.01.13000430000229	CENH002-LAB	Laboratorio
1	Vitrina refrigerada 56 pies	141.01.13000470000230	VR001-L	Laboratorio
1	Vitrina refrigerada 20,2 pies	141.01.13000470000231	VR002-L	Laboratorio
1	Coagulometro dual	141.01.13000480000232	CD003-L	Laboratorio
1	Cabina de flujo laminar clase II	141.01.13000490000233	CFL004-L	Laboratorio
1	Congelador Laboratorio clínico	141.01.13000500000234	CLC005-L	Laboratorio
1	Silla metálica forrada con tela	141.01.03000010000235	S/C	RX
1	Silla ejecutiva Karolina SB	141.01.03000010000236	SIG001-RX	RX
1	Escritorio metálico y madera de 4 cajones	141.01.03000240000237	ESC022	RX
1	Silla giratoria 5 garruchas	141.01.03000010000238	S1	RX
1	Silla giratoria 5 garruchas	141.01.03000010000239	S1	RX
1	Silla giratoria 5 garruchas	141.01.03000010000240	S1	RX
1	Silla giratoria 5 garruchas	141.01.03000010000241	S1	RX
1	Silla giratoria 5 garruchas	141.01.03000010000242	S1	RX
1	Silla giratoria 5 garruchas	141.01.03000010000243	S1	RX
1	Silla giratoria 5 garruchas	141.01.03000010000244	S1	RX
1	Silla metálica forrada con corosil	141.01.03000010000245	S2	RX
1	Silla metálica forrada con corosil	141.01.03000010000246	S2	RX
1	Silla metálica forrada con corosil	141.01.03000010000247	S2	RX
1	Silla metálica forrada con corosil	141.01.03000010000248	S2	RX
1	Silla metálica forrada con corosil	141.01.03000010000249	S2	RX
1	Silla metálica forrada con corosil	141.01.03000010000250	S2	RX
1	Mesa metálica	141.01.03000040000251	MES001-RX	RX
1	Armario de tres servicios Madera	141.01.03000510000252	ARM001	RX
1	Armario de 1 servicios Madera	141.01.03000510000253	ARM002	RX
1	Escritorio 9 cajones	141.01.03000240000254	MCV001	RX
1	Escritorio para computadora de vidrio S277	141.01.03000240000255	MCV001	RX
1	Escritorio para computadora de vidrio S277	141.01.03000240000256	MCV002	RX
1	Silla metálica forrada con corosil	141.01.03000010000257	SIG002-RX	RX
1	Silla metálica forrada con corosil	141.01.03000010000258	SIG002-RX	RX
1	Mesa para impresora (con cajón, 2 servicios de melamine)	141.01.03000040000259	MESIMP005	RX
1	Escritorio para computadora de vidrio	141.01.03000240000260	MOCV001	RX
1	Mesa madera 1 servicio pequeña	141.01.03000040000261	MES001	RX
1	Estante de 3 servicios y 2 puertas de madera	141.01.03000030000262	EST023	RX
1	Mesa metálica con vidrio	141.01.03000040000263	MES002	RX
1	Taburete giratorio	141.01.03000350000264	TABG001	RX
1	TADEN ISO 3 PUESTOS	141.01.03000290000265	TAN003	RX
1	TADEN ISO 3 PUESTOS	141.01.03000290000266	TAN003	RX

AUTORAS:

ANA LOJA YUPA
CRISTINA ZUMBA GUAZHAMBO

1	TADEN ISO 3 PUESTOS	141.01.03000290000267	TAN003	RX
1	TADEN ISO 3 PUESTOS	141.01.03000290000268	TAN003	RX
1	Mesa metálica ruedas 1 cajón y 4 servicios	141.01.03000040000269	MMC001-RX	RX
1	MODULO TIPO CLOSETR CON 3 DIVISIONES MEDICOS 130	141.01.03000520000270	MRX1	RX
1	Estante tipo casilleros 135x40x210	141.01.03000030000271	ETC1	RX
1	Estante tipo casilleros 135x40x210	141.01.03000030000272	ETC2	RX
1	Silla Chukuy Giratoria con espaldar y asiendo de tela textura "R" con capacidad de carga 26KG/rueda, inyectable e=60mm con ajuste de tensión y elevación mediante neumático de alta resistencia	141.01.03000010000273	SGRX-1	RX
1	Mesa 1 servicio 1 cajón	141.01.03000040000274	S/C	RX
1	Mesa para impresora 3 cajones 1 servicio	141.01.03000040000275	S/C	RX
1	Escritorio de madera	141.01.03000240000276	S/C	RX
1	Banco de madera pequeño	141.01.03000350000277	S/C	RX
1	Archivador de 12 servicios de madera para chasis	141.01.03000050000278	S/C	RX
1	Biombo	141.01.03000530000279	BIO001	RX
1	Camilla metálica forrada con corosil	141.01.03000070000280	CAM021	RX
1	Cancel 2 puertas metálico	141.01.03000540000281	CAN017	RX
1	Balanza con tallímetro	141.01.03000080000282	BAL0001	RX
1	Cancel metálico de 3 servicios	141.01.03000540000283	CAN0015	RX
1	Cancel metálico de 3 servicios	141.01.03000540000284	CAN0015	RX
1	Camilla metálica forrada con corosil	141.01.03000070000285	CAM001	RX
1	Vitrina metálica servicios 2 cajones	141.01.03000470000286	VIT005	RX
1	Televisión + control	141.01.03000310000287	TV001	RX
1	Vidrio plomado	141.01.03000550000288	VIDP001	RX
1	Vidrio plomado	141.01.03000550000289	VIDP002	RX
1	Vidrio plomado	141.01.03000550000290	VIDP003	RX
1	RAM: 4 GB, HDD: 1 TB, PROCESADOR: CORE I5,	141.01.07000110000292	S/C	RX
1	Monitor de 15 pulgadas	141.01.07000120000293	MON055	RX
1	Teclado	141.01.07000130000294	TCL001	RX
1	Mouse	141.01.07000140000295	MOUA6	RX
1	RAM: 4 GB, HDD: 1 TB, PROCESADOR: CORE I5,	141.01.07000110000296	CPURX-B-1	RX
1	18,5" LED	141.01.07000120000297	S/C	RX
1	Teclado	141.01.07000130000298	S/C	RX
1	Mouse	141.01.07000140000299	MOUA7	RX
1	CPU Core I7, 4 GB Ram, HD 500 GB	141.01.07000110000300	CPU002-RX	RX
1	Monitor 19"	141.01.07000120000301	MON001-RX	RX
1	Teclado	141.01.07000130000302	TECL002-RX	RX
1	Mouse	141.01.07000140000303	MOU002-RX	RX
1	CPU intel core 2 duo, HD 250 GB	141.01.07000110000304	CPU031	RX

AUTORAS:

ANA LOJA YUPA
CRISTINA ZUMBA GUAZHAMBO

1	Monitor 17 pulgadas	141.01.07000120000305	MON032	RX
1	Teclado	141.01.07000130000306	S/C	RX
1	Mouse	141.01.07000140000307	MOUA6	RX
1	Cpu Intel Core i7 3.4 GHz, 4 GB Ram, HD 250 GB	141.01.07000110000308	CP005	RX
1	MONITOR	141.01.07000120000309	MON005	RX
1	Teclado	141.01.07000130000310	S/C	RX
1	Mouse	141.01.07000140000311	MOUA2	RX
1	Impresora	141.01.07000250000312	IMP002	RX
1	Impresora Punto de Venta	141.01.07000250000313	S/C	RX
1	Impresora laser	141.01.07000250000314	IMP025	RX
1	Impresora	141.01.07000250000315	DENS001-IMP	RX
1	Monitor	141.01.07000120000316	MON1	RX
1	Teclado	141.01.07000130000317	S/C	RX
1	Maquina Eléctrica	141.01.03000560000319	S/C	RX
1	UPS	141.01.07000570000320	UPS001	RX
1	UPS	141.01.07000570000321	S/C	RX
1	UPS 10KVA BIFASICOP + TIERRA CON BYPASS AUTOMÁTICO O MANUAL	141.01.07000570000322	S/C	RX
1	Voluson E6 BT 13.5 Equipo ecografo: 1 Consola voluson E6 Serie: D63403 / 1 RAB6-D transductor volumétrico Serie: 186204KR4/ 1 RIC5 - 9 Transductor endocavitario Serie: 186387KR7/ 3SP - D Transductor sectorial Serie: P34-142299 / 1 ML6-15-D Transductor lineal matricial Serie: 160575YP7 / 1C4-8-D Transductor convexo Serie: 152583PD1 / 1 Impresora A6 Digital B/N Serie: 349604 / 1 UPS 2KVA Serie: 140912-1390192 / 1 Impresora LaserJet PRO HP Serie: CNV6G9V640	141.01.13000580000323	EQ1	RX
1	CPU de Precisión Intel Core 2 Duo	141.01.13000110000324	CPU003	RX
1	Pantalla plana forma rectangular visualizador de imágenes(estación de diagnóstico para Consultorio 103 RX Mamografía monitor)21LCD	141.01.13000120000325	EQUDIG001	RX
1	Teclado	141.01.13000130000326	TCL004	RX
1	UPS	141.01.13000570000327	UPS005	RX
1	Impresora Multifunción	141.01.07000250000328	S/C	RX
1	Impresora de placas (impresora a láser seco)	141.01.07000250000329	EQUDIG001-IMP	RX
1	Lector de imágenes(escáner o unidad digitalizadora)	141.01.13000410000330	EQUDIG001	RX
1	CPU	141.01.13000110000331	CPU002	RX
1	Monitor 15 LCD	141.01.13000120000332	MON0032	RX
1	Switch 24 puertos	141.01.13000420000333	CS001-RX	RX
1	Chasis(cassette +ip 14x 17)	141.01.13000590000334	CHA002	RX
1	Chasis(cassette +ip 14x 17)	141.01.13000590000335	CHA003	RX
1	Chasis(cassette +ip 14x 17)	141.01.13000590000336	CHA004	RX
1	Chasis(cassette +ip 14 x 14)	141.01.13000590000337	CHA005	RX
1	Chasis(cassette +ip 14 x 14)	141.01.13000590000338	CHA006	RX

AUTORAS:

ANA LOJA YUPA
CRISTINA ZUMBA GUAZHAMBO

1	Chasis(cassette +ip 24 x 30)	141.01.13000590000339	CHA007	RX
1	Chasis(cassette +ip 24 x 30)	141.01.13000590000340	CHA008	RX
1	Chasis(cassette +ip 24 x 30)	141.01.13000590000341	CHA009	RX
1	Chasis(cassette +ip 18 x 24 Consultorio 103 RX Mamografía)	141.01.13000590000342	CHA010	RX
1	Chasis(cassette +ip 18 x 24 Consultorio 103 RX Mamografía)	141.01.13000590000343	CHA011	RX
1	Chasis(cassette +ip 18 x 24 Consultorio 103 RX Mamografía)	141.01.13000590000344	CHA012	RX
1	Chasis(cassette +ip 18 x 24 Consultorio 103 RX Mamografía)	141.01.13000590000345	CHA013	RX
1	Chasis(cassette +ip 18 x 24)	141.01.13000590000346	CHA014	RX
1	Chasis(cassette +ip 18 x 24)	141.01.13000590000347	CHA015	RX
1	Carro porta chasis	141.01.13000600000348	CAR1	RX
1	Lector de barras symbol (unidad lectora de ips)	141.01.13000410000349	SCN002	RX
1	Lector de barras symbol	141.01.13000410000350	SCN003	RX
1	Densitómetro de cuerpo entero	141.01.13000610000351	DENS001	RX
1	Mimógrafo	141.01.13000620000352	MO001	RX
1	Equipo de RX telecomandado	141.01.13000630000353	EQURX002	RX
1	CONFECION SOPORTE PARA BUKY CUERPO	141.01.13000640000354	SBU001-RX	RX
1	Bucky 35 x 1254	141.01.13000640000356	BUK001	RX
1	CPU	141.01.13000110000357	DENS001-CPU	RX
1	Monitor samsung de 15"	141.01.13000120000358	MON005 (DENS001)	RX
1	Teclado	141.01.13000130000359	TCL005 (DENS005)	RX
1	Mouse	141.01.13000140000360	MOUA4	RX
1	Chasis 35.4 x 124.5cm	141.01.13000590000361	CHA001	RX
1	Chasis(cassette +ip 18 x 24 Consultorio 103 RX Mamografía)	141.01.13000590000362	CHA010	RX
1	Lámpara cuello de ganso	141.01.13000160000363	LAM001	RX
1	Set de Goniómetros con maletín y 6 piezas	141.01.13000650000364	S/C	RX
1	Goniómetro con caja	141.01.13000650000365	S/C	RX
1	Equipo RX Panorámico Dental	141.01.15000660000366	PAND001	RX
1	UPS	141.01.07000570000367	UPS002	RX Sala Eléctrica
1	Metal - madera - 2 servicios	141.01.03000030000368	S/C	Bodega Primer Piso
1	Metal - madera - 2 servicios	141.01.03000030000369	S/C	Bodega Primer Piso
1	Metal - Madera - 4 Servicios	141.01.03000030000370	S/C	Bodega Primer Piso
1	Madera 15 Servicios 4 puertas	141.01.03000030000371	S/C	Bodega Primer Piso
1	Estante metálicos 80x40x200cm	141.01.03000030000372	EMB1	Bodega Primer Piso
1	Estante metálicos 80x40x200cm	141.01.03000030000373	EMB2	Bodega Primer Piso
1	Estante metálicos 80x40x200cm	141.01.03000030000374	EMB3	Bodega Primer Piso
1	Estante metálicos 80x40x200cm	141.01.03000030000375	EMB4 - EMB5 - EMB6 - EMB7 - EMB8	Bodega Primer Piso
1	Estante metálicos 80x40x200cm	141.01.03000030000376	EMB4 - EMB5 - EMB6 - EMB7 - EMB8	Bodega Primer Piso
1	Estante metálicos 80x40x200cm	141.01.03000030000377	EMB4 - EMB5 - EMB6 - EMB7 - EMB8	Bodega Primer Piso
1	Estante metálicos 80x40x200cm	141.01.03000030000378	EMB4 - EMB5 - EMB6 - EMB7 - EMB8	Bodega Primer Piso

AUTORAS:

ANA LOJA YUPA
CRISTINA ZUMBA GUAZHAMBO

1	Estante metálicos 80x40x200cm	141.01.03000030000379	EMB4 - EMB5 - EMB6 - EMB7 - EMB8	Bodega Primer Piso
1	Estante metálicos 80x40x200cm	141.01.03000030000380	EMB9 - EM10 - EMB11	Bodega Primer Piso
1	Estante metálicos 80x40x200cm	141.01.03000030000381	EMB9 - EM10 - EMB11	Bodega Primer Piso
1	Estante metálicos 80x40x200cm	141.01.03000030000382	EMB9 - EM10 - EMB11	Bodega Primer Piso
1	Estante metálicos 80x40x200cm	141.01.03000030000383	EMB12 - EMB13 - EMB14	Bodega Primer Piso
1	Estante metálicos 80x40x200cm	141.01.03000030000384	EMB12 - EMB13 - EMB14	Bodega Primer Piso
1	Estante metálicos 80x40x200cm	141.01.03000030000385	EMB12 - EMB13 - EMB14	Bodega Primer Piso
1	TADEN ISO 2 PUESTOS	141.01.03000300000386	TAN2P	Segundo Piso
1	TADEN ISO 2 PUESTOS	141.01.03000300000387	TAN2P	Segundo Piso
1	TADEN ISO 2 PUESTOS	141.01.03000300000388	TAN2P	Segundo Piso
1	TADEN ISO 3 PUESTOS	141.01.03000290000389	TAN2P	Segundo Piso
1	TADEN ISO 3 PUESTOS	141.01.03000290000390	TAN2P	Segundo Piso
1	TADEN ISO 3 PUESTOS	141.01.03000290000391	TAN2P	Segundo Piso
1	TADEN ISO 3 PUESTOS	141.01.03000290000392	TAN2P	Segundo Piso
1	TADEN ISO 3 PUESTOS	141.01.03000290000393	TAN2P	Segundo Piso
1	TADEN ISO 3 PUESTOS	141.01.03000290000394	TAN2P	Segundo Piso
1	TADEN ISO 3 PUESTOS	141.01.03000290000395	TAN2P	Segundo Piso
1	TADEN ISO 3 PUESTOS	141.01.03000290000396	TAN2P	Segundo Piso
1	TADEN ISO 3 PUESTOS	141.01.03000290000397	TAN2P	Segundo Piso
1	TADEN ISO 3 PUESTOS	141.01.03000290000398	TAN2P	Segundo Piso
1	TADEN ISO 3 PUESTOS	141.01.03000290000399	TAN2P	Segundo Piso
1	TADEN ISO 3 PUESTOS	141.01.03000290000400	TAN2P	Segundo Piso
1	TADEN ISO 3 PUESTOS	141.01.03000290000401	TAN2P	Segundo Piso
1	TADEN ISO 3 PUESTOS	141.01.03000290000402	TAN2P	Segundo Piso
1	TADEN ISO 3 PUESTOS	141.01.03000290000403	TAN2P	Segundo Piso
1	TADEN ISO 3 PUESTOS	141.01.03000290000404	TAN2P	Segundo Piso
1	TADEN ISO 3 PUESTOS	141.01.03000290000405	TAN2P	Segundo Piso
1	Sillón gerente	141.01.03000230000406	S001	Pediatría
1	Camilla sencilla con cabecera móvil metálica	141.01.03000070000073	CAM013	Pediatría
1	Silla metálica	141.01.03000010000408	SILLS2	Pediatría
1	Silla metálica forrada con corosil	141.01.03000010000409	SILLM1	Pediatría
1	Silla metálica forrada con corosil	141.01.03000010000410	SILLM1	Pediatría
1	Silla metálica forrada con corosil	141.01.03000010000411	SILLM1	Pediatría
1	Escritorio ejecutivo 1.50 x0.60 color wengue. Con porta teclado, cajonera izquierda	141.01.03000240000412	ESC002(N)	Pediatría
1	MESA PEDIATRICA PARA MEDIR ALTURA NIÑO	141.01.03000040000413	MESMT001	Pediatría
1	MESA 2 SERVICIOS 1 CAJON	141.01.03000040000414	MESIMP007	Pediatría
1	SILLONES EJECUTIVOS ALTO, DOBLE PALANCA, CON APOYA BRAZOS, TAPIZ SIMIL CUERO.	141.01.03000230000415	SG1	Pediatría

AUTORAS:

ANA LOJA YUPA
CRISTINA ZUMBA GUAZHAMBO

1	Mueble para cambio de pañal sala de espera	141.01.03001520000416	MCP1	Pediatría
1	Modulo Computadora uso Auxiliar	141.01.03000040000417	MAP1	Pediatría
1	BALANZA PEDIATRICA	141.01.03000080000418	VAL001	Pediatría
1	SET DE DIAGNÓSTICO PEDIÁTRICO COMPLETO	141.01.13000210000419	SET002	Pediatría
1	BALANZA CON TALLIMETRO	141.01.03000080000420	BAL009	Pediatría
1	Refrigeradora	141.01.03000390000421	REF004	Pediatría
1	Refrigeradora	141.01.03000390000422	REF001	Pediatría
1	Televisor	141.01.03000310000423	S/C	Pediatría
1	Regulador de voltaje (ups)	141.01.03000090000424	REG01	Pediatría
1	Cpu Pentium 3.0 GHZ, 504 MB Ram, HD 120GB	141.01.07000110000425	CPU044	Pediatría
1	Monitor de 15 pulgadas	141.01.07000120000426	MON031	Pediatría
1	Teclado	141.01.07000130000427	TEC1	Pediatría
1	Mouse	141.01.07000140000428	MOUA9	Pediatría
1	CPU Intel Core i7 3.4 GHz, 4 GB Ram, HD 250 GB	141.01.07000110000429	CPU043	Pediatría
1	Monitor HP 17"	141.01.07000120000430	MON044	Pediatría
1	Teclado	141.01.07000130000431	TEC002	Pediatría
1	Mouse	141.01.07000140000432	MOU1	Pediatría
1	Lámpara cuello de ganso	141.01.13000160000433	LAMP011	Pediatría
1	Set de diagnóstico de pared completo	141.01.13000210000434	SETP010	Pediatría
1	Tensiómetro de pedestal	141.01.13000190000435	TENPED016	Pediatría
1	Nebulizador	141.01.13000180000436	NEB002	Pediatría
1	TERMO VACUNAS	141.01.13000670000437	TERM001/TERM002	Pediatría
1	TENSIOMETRO ANEROIDE PEDIÁTRICO	141.01.13000190000438	TENA002	Pediatría
1	Estación de trabajo delta melamine abedul 150 X 165	141.01.03000020000439	EST001(N)	Talento Humano
1	ARCHIVO VERTICAL KOMET 4 GAVETAS MELAMINA DE 50X143X46 CM	141.01.03000050000440	ARCH001	Talento Humano
1	ARCHIVO AEREO KOMET 900 DE 4 PUERTAS MELAMINA, SIN APLIQUE EN MEDIDS DE 90X42X40 CON SEGURIDADES	141.01.03000050000441	ARCH002(AER)	Talento Humano
1	BIBLIOTECA KOMET 2020 DE 4 PUERTAS MELAMINA, 5 ESPACIOS EN MEDIDA 90X204X46 CM CON SEGURIDADES	141.01.03000680000442	BIBLI001	Talento Humano
1	MODULO CAFETERO 720 MELAMINA DE 72X91X50CM, CON TABLERO DE ESTENSION, 2 GAVETAS + 2 PUERTAS ESTRUCTURALES COLOR SOLIDO	141.01.03000520000443	MOD001	Talento Humano
1	Estación operativa 1500x1500, 3 gavetas melanina soportes pedestales, faldón.	141.01.03000020000444	EST001	Talento Humano
1	Silla forrada con cuerina	141.01.03000010000445	SILL001/SILL002/SILL003/SILL004	Talento Humano
1	Silla forrada con cuerina	141.01.03000010000446	SILL001/SILL002/SILL003/SILL004	Talento Humano
1	Silla forrada con cuerina	141.01.03000010000447	SILL001/SILL002/SILL003/SILL004	Talento Humano
1	Mesa metálica con formica	141.01.03000040000448	MESMF001	Talento Humano
1	SILLON EJECTIVO ALTO, DOBLE PALANCA, CON APOYA BRAZOS, BASE DE 5 PUNTAS EN NYLON, REGULACION NEUMATICA, TAPIZ SIMIL, CUERO.	141.01.03000230000449	STH001	Talento Humano
1	SILLON EJECTIVO ALTO, DOBLE PALANCA, CON APOYA BRAZOS, BASE DE 5 PUNTAS EN NYLON, REGULACION NEUMATICA, TAPIZ SIMIL, CUERO.	141.01.03000230000450	STH002	Talento Humano

AUTORAS:

ANA LOJA YUPA
CRISTINA ZUMBA GUAZHAMBO

1	Mesa para impresora, 2 servicios, 1 cajón	141.01.03000040000451	MESENF002	Talento Humano
1	Teléfono inalámbrico	141.01.04001530000452	INAL 002	Talento Humano
1	CPU Core I7, 4 GB Ram, HD 500 GB	141.01.07000110000453	CPU001	Talento Humano
1	Monitor	141.01.07000120000454	MON001	Talento Humano
1	Teclado	141.01.07000130000455	TECL001	Talento Humano
1	Mouse	141.01.07000140000456	MAU001	Talento Humano
1	CPU Intel Core 2 Quad 2.83 GHZ, 4 GB Ram, HD 500 GB,	141.01.07000110000457	CPU042	Talento Humano
1	Monitor 17 Pulgadas	141.01.07000120000458	MON043	Talento Humano
1	Teclado	141.01.07000130000459	TEC001	Talento Humano
1	Mouse	141.01.07000140000460	MAU002	Talento Humano
1	Impresora	141.01.07000250000461	IMP002 (XER)	Talento Humano
1	Silla giratoria sin brazos	141.01.03000010000462	SILG001-EG	Ginecología / Estación de enfermería
1	Escritorio pequeño 2 servicios	141.01.03000240000463	ESCP001-EG	Ginecología / Estación de enfermería
1	Silla metálica forrada con corosil	141.01.03000010000464	SILL001-EFG	Ginecología / Estación de enfermería
1	Estación de trabajo 4 cajones y 1 puerta con 2 servicios	141.01.03000020000465	ET001-EFG	Ginecología / Estación de enfermería
1	Silla Giratoria de madera café forrada con corosil negro	141.01.03000010000466	SGM001-EFG	Ginecología / Estación de enfermería
1	Mesa para impresora 1 servicio, 2 puertas	141.01.03000040000467	MESIMP008	Ginecología / Estación de enfermería
1	Balanza con tallímetro	141.01.03000080000468	BAL016	Ginecología / Estación de enfermería
1	Televisor	141.01.03000310000469	S/C	Ginecología / Estación de enfermería
1	Dispensador de agua fría y caliente	141.01.03000100000470	DISA001-EG	Ginecología / Estación de enfermería
1	Cpu Pentium 3.0 GHZ, 504 MB Ram, HD 120GB	141.01.07000110000471	CPU057	Ginecología / Estación de enfermería
1	Monitor de 15 pulgadas	141.01.07000120000472	MON057	Ginecología / Estación de enfermería
1	Teclado	141.01.07000130000473	TEC001	Ginecología / Estación de enfermería
1	Mouse	141.01.07000140000474	S/C	Ginecología / Estación de enfermería
1	UPS pequeño	141.01.07000570000475	UPP001-EFG	Ginecología / Estación de enfermería
1	Impresora punto de venta MTV Epson USB/ Paralelo	141.01.07000250000476	IMPVMTV003	Ginecología / Estación de

				enfermería
1	Impresora - fotocopiadora	141.01.07000250000477	IMPF1	Ginecología / Estación de enfermería
1	Tensiómetro de pedestal	141.01.13000190000478	TEMPED023	Ginecología / Estación de enfermería
1	Estante de madera 3 servicios y 2 puertas	141.01.03000030000479	EST001-SP	Ginecología / Procedimientos
1	Silla giratoria sin brazos	141.01.03000010000480	SGS001	Ginecología / Procedimientos
1	Escritorio de madera pequeña	141.01.03000240000481	ESCMAD004	Ginecología / Procedimientos
1	Taburete forrado con corosil - 4 garruchas	141.01.03000350000482	TBCG001-P	Ginecología / Procedimientos
1	Taburete forrado con corosil - 4 garruchas	141.01.03000350000483	TBCG001-P	Ginecología / Procedimientos
1	Taburete con espaldar y apoyo de pies Construido en tubo redondo de 7/8, con perno roscable tapizado espaldar y asiento en madera forrado de espojana y corosil	141.01.03000350000484	TABE001-P	Ginecología / Procedimientos
1	Estante de madera de 4 servicios y tres cajones	141.01.03000030000485	EST033 (3/4)	Ginecología / Procedimientos
1	Silla Chukuy Giratoria con espaldar y asiento de tela textura "R" con capacidad de carga 26KG/rueda, inyectable e=60mm con ajuste de tensión y elevación mediante neumático de alta resistencia	141.01.03000010000486	SGGP-1	Ginecología / Procedimientos
1	Laptop Dell	141.01.07000270000487	LAP001	Ginecología / Procedimientos
1	CPU Intel Core 2 Quad 2.83 GHz, 4 GB Ram, HD 500 GB,	141.01.07000110000488	CPU059	Ginecología / Procedimientos
1	Monitor 17 Pulgadas	141.01.07000120000489	MON059	Ginecología / Procedimientos
1	Teclado	141.01.07000130000490	TECG001-SP	Ginecología / Procedimientos
1	Mouse	141.01.07000140000491	S/C	Ginecología / Procedimientos
1	UPS	141.01.07000570000492	UPS002	Ginecología / Procedimientos
1	UPS Regulador de voltaje	141.01.13000570000493	UPS002-SP	Ginecología / Procedimientos
1	Colposcopia cervices uterino con sistema de video	141.01.13000690000494	COLP002	Ginecología / Procedimientos
1	Monitor LED Samsung 32- UN32FH4005H	141.01.13000120000495	S/C	Ginecología /

AUTORAS:

ANA LOJA YUPA
CRISTINA ZUMBA GUAZHAMBO

1	Impresora Láser color	141.01.07000250000496	IMP002 (LAS)	Procedimientos Ginecología / Procedimientos
1	Equipo de hierscopia: lente del histeroscopio ht27 f30, obturador hdd 350 (intermed), camisa de histeroscopio 3.7mm 30 o- hsd 35 fm (intermed), camisa de histeroscopio n:5mm para cirugias hso 5fm (intermed), obturador para camisa n: 5 lot cn, 1 tijera para histeroscopio hsf sr5 (rota), 1 pinza para biopsia en hierscopia hbf sr5, 1 pinza para biopsia hgf sr5, manguera de fuente de luz(plomo),cámara del histeroscopio mogami vw- 1 80 o 30 v, protector plástico.(azul).	141.01.13000700000497	EQPHIS002	Ginecología / Procedimientos
1	Lámpara cuello de ganso	141.01.13000160000498	LAMP023	Ginecología / Procedimientos
1	Equipo de electrocauterio	141.01.13000710000499	ELCA4001	Ginecología / Procedimientos
1	Sillón Ginecológico: 02 Pierneras, 01 pedal de control, 2 braceras, Reposacabezas magnético y 1 bandeja ginecológica.	141.01.13000230000500	SIG004	Ginecología / Procedimientos
1	Ecógrafo: incluye 3 transductores convexo: Modelo C28 Serie: B12900013201761, Endocavitario: Modelo EVA4-9/10ED Serie: B16900013001009, Lineal: Modelo HL5-12ED Serie: B17900012105918, 1 Video impresora Marca: Sony, Modelo: UP-897MD Serie: 225268	141.01.13000720000501	ECO002	Ginecología / Procedimientos
1	Sillas metálicas con apoya brazos	141.01.03000010000502	S/C	Ginecología / Consultorio 1
1	Sillas metálicas con apoya brazos	141.01.03000010000503	S/C	Ginecología / Consultorio 1
1	Escritorio de 2 cajones, 1 puerta y un servicio para CPU (DE 0.95M X 0.55M DE MELAMINA)	141.01.03000240000504	ESC001-GR	Ginecología / Consultorio 1
1	Estante archivador de madera de 4 puertas y 6 servicios	141.01.03000030000505	EST029	Ginecología / Consultorio 1
1	Escritorio pequeño de madera 4 cajones y cerradura	141.01.03000240000506	ESCMAD003	Ginecología / Consultorio 1
1	Silla metálica forrada con corosil	141.01.03000010000507	SMN-001-1	Ginecología / Consultorio 1
1	Banca en forma de baúl de madera forrado con corosil, con puerta	141.01.13000730000508	BAM001-GR	Ginecología / Consultorio 1
1	Taburete forrado con corosil negro, con 4 garruchas	141.01.03000350000509	TAB001-C1	Ginecología / Consultorio 1
1	Silla Chukuy Giratoria con espaldar y asiendo de tela textura "R" con capacidad de carga 26KG/rueda, inyectable e=60mm con ajuste de tensión y elevación mediante neumático de alta resistencia	141.01.03000010000510	SGGC-1	Ginecología / Consultorio 1
1	Carro de curaciones	141.01.13000600000511	CARC005	Ginecología / Consultorio 1

1	RAM: 4 GB, HDD: 1 TB, PROCESADOR: CORE I5,	141.01.07000110000512	S/C	Ginecología / Consultorio 1
1	18,5" LED	141.01.07000120000513	S/C	Ginecología / Consultorio 1
1	UPS	141.01.07000570000514	UPS001 GR	Ginecología / Consultorio 1
1	Estante de madera de 4 servicios y tres cajones	141.01.03000030000415	EST033 (3/4)	Ginecología / Consultorio 2
1	Estante de 5 servicios con 1 puerta	141.01.03000030000516	EST001-GA	Ginecología / Consultorio 2
1	Banca en forma de baúl de madera forrado con corosil, con puerta	141.01.13000730000517	BAM002-GA	Ginecología / Consultorio 2
1	Escritorio de 2 cajones, 1 puerta y un servicio para CPU	141.01.03000240000518	ESC002-GA	Ginecología / Consultorio 2
1	Silla metálica forrada con corosil	141.01.03000010000519	SM001-GA / SM002-GA	Ginecología / Consultorio 2
1	Silla metálica forrada con corosil	141.01.03000010000520	SM001-GA / SM002-GA	Ginecología / Consultorio 2
1	Silla giratoria con 5 garruchas	141.01.03000010000521	SG002-GA	Ginecología / Consultorio 2
1	Silla forzada con corosil con apoya brazos	141.01.03000010000522	SAB001-GA	Ginecología / Consultorio 2
1	Silla Chukuy Giratoria con espaldar y asiendo de tela textura "R" con capacidad de carga 26KG/rueda, inyectable e=60mm con ajuste de tensión y elevación mediante neumático de alta resistencia	141.01.03000010000523	SGGC-1	Ginecología / Consultorio 2
1	Laptop	141.01.07000270000524	LAP001	Ginecología / Consultorio 2
1	UPS	141.01.07000570000525	UPS002	Ginecología / Consultorio 2
1	Cpu Pentium 3.0 GHZ, 504 MB Ram, HD 120GB	141.01.07000110000526	CPU055	Ginecología / Consultorio 2
1	Monitor de 15 pulgadas	141.01.07000120000527	MON056	Ginecología / Consultorio 2
1	Teclado	141.01.07000130000528	TEC002	Ginecología / Consultorio 2
1	Mouse	141.01.07000140000529	S/C	Ginecología / Consultorio 2
1	Impresora Láser Jet	141.01.07000250000531	IMP001(LAS)	Ginecología / Consultorio 2
1	Monitor Samsung (pantalla empotrada)	141.01.13000120000532	MON001	Ginecología / Consultorio

AUTORAS:

ANA LOJA YUPA
CRISTINA ZUMBA GUAZHAMBO

				2
1	Colposcopia servicio uterino con sistema de video	141.01.13000690000533	COLP001	Ginecología / Consultorio 2
1	Equipo de monitoreo fetal + 2US-1TOC,3 bandas (monitoreo fetal)	141.01.13000740000534	EQUMF001	Ginecología / Consultorio 2
1	Lámpara cuello de ganso	141.01.13000160000435	LAPM021 - GA	Ginecología / Consultorio 2
1	Doppler detector fetal Sonicaid ONE	141.01.13000750000536	S/C	Ginecología / Consultorio 2
1	Sillón (camilla) Ginecológico: 02 Pierneras, 01 pedal de control, 2 braceras, Reposacabezas magnético y 1 bandeja pequeña y grande ginecológica.	141.01.13000230000537	SIG001	Ginecología / Consultorio 2
1	Silla metálica forrada con corosil	141.01.03000010000538	S/C	Ginecología / Consultorio 3
1	Silla metálica forrada con corosil	141.01.03000010000539	S/C	Ginecología / Consultorio 3
1	Estante de madera de 3 cajones y dos puertas	141.01.03000030000540	EST033 (1/4)	Ginecología / Consultorio 3
1	Escritorio de 2 cajones, 1 puerta y un servicio para CPU (DE 0.95M X 0.55M DE MELAMINA)	141.01.03000240000541	ESCR002	Ginecología / Consultorio 3
1	Sillón ejecutivo	141.01.03000230000542	S/C	Ginecología / Consultorio 3
1	Banca en forma de baúl de madera forrado con corosil	141.01.13000730000543	S/C	Ginecología / Consultorio 3
1	Taburete Giratorio forrado con corosil negro	141.01.03000350000544	S/C	Ginecología / Consultorio 3
1	Mesa Mayo	141.01.03000040000545	MEMY002	Ginecología / Consultorio 3
1	Cpu Pentium 3.0 GHZ, 504 MB Ram, HD 120GB	141.01.07000110000546	CPU061	Ginecología / Consultorio 3
1	Monitor 17 Pulgadas	141.01.07000120000547	MON023	Ginecología / Consultorio 3
1	Teclado	141.01.07000130000548	TEG001-CO	Ginecología / Consultorio 3
1	Mouse	141.01.07000140000549	S/C	Ginecología / Consultorio 3
1	Esterilizadora SNB200	141.01.13000190000435	EST002-GINE	Ginecología / Consultorio 3
1	Lámpara cuello de ganso	141.01.13000160000551	LAMP016	Ginecología / Consultorio 3
1	Doppler detector fetal Sonicaid ONE	141.01.13000750000552	S/C	Ginecología / Consultorio

AUTORAS:

ANA LOJA YUPA
CRISTINA ZUMBA GUAZHAMBO

				3
1	Sillón Ginecológico: 02 Piernas, 01 pedal de control, 2 braceras, Reposacabezas magnético y 1 bandeja ginecológica.	141.01.13000230000553	SIG003	Ginecología / Consultorio 3
1	CAMILLA GINECOLOGICA COMPLETA.- Construido en plancha tool 0.70 tapizado en madera triple forrado de esponja y corosil de primera. Contiene 5 gavetas y un espacio con puerta,ademas lleva piernas cromadas y bandeja de acero inoxidable	141.01.03000070000554	CAM004(U)	Ginecología / Consultorio 4
1	Mesa de madera de 2 servicios	141.01.03000040000555	MESIMP009	Ginecología / Consultorio 4
1	Estante de madera de 3 cajones y dos puertas	141.01.03000030000556	EST033 (2/4)	Ginecología / Consultorio 4
1	Silla metálica forrada con corosil	141.01.03000010000557	S/C	Ginecología / Consultorio 4
1	Silla metálica forrada con corosil	141.01.03000010000558	S/C	Ginecología / Consultorio 4
1	Silla metálica forrada con corosil	141.01.03000010000559	S/C	Ginecología / Consultorio 4
1	Escritorio de 2 cajones, 1 puerta y un servicio para CPU	141.01.03000240000560	ESCR001	Ginecología / Consultorio 4
1	Banca en forma de baúl de madera forrado con corosil	141.01.13000730000561	S/C	Ginecología / Consultorio 4
1	Taburete Giratorio forrado con corosil negro- beige, 4 garruchas	141.01.03000350000562	S/C	Ginecología / Consultorio 4
1	Mesa niquelada con ruedas de 2 servicios con ruedas	141.01.03000040000563	MESNI001	Ginecología / Consultorio 4
1	Sillón Presidencial	141.01.03000230000564	S/C	Ginecología / Consultorio 4
1	Televisor + control remoto	141.01.03000310000565	TEL002	Ginecología / Consultorio 4
1	Cpu Pentium 3.0 GHZ, 504 MB Ram, HD 120GB	141.01.07000110000512	CPU048	Ginecología / Consultorio 4
1	Monitor de 15 pulgadas	141.01.07000120000567	MON049	Ginecología / Consultorio 4
1	Mouse	141.01.07000140000568	S/C	Ginecología / Consultorio 4
1	Teclado	141.01.07000130000569	S/C	Ginecología / Consultorio 4
1	Equipo de monitoreo fetal + 1 timbre + 3 bandas (1 transductor para actividad uterina, 2 transductor L.C.F)	141.01.13000740000570	EQUMF002	Ginecología / Consultorio 4
1	Equipo de colposcopia	141.01.13000760000571	EQUCOLP002	Ginecología / Consultorio

AUTORAS:

ANA LOJA YUPA
CRISTINA ZUMBA GUAZHAMBO

				4
1	Color video printer	141.01.07000250000572	COLV001	Ginecología / Consultorio 4
1	Lámpara cuello de ganso	141.01.13000160000557	LAMP022	Ginecología / Consultorio 4
1	Doppler detector fetal Sonicaid ONE	141.01.13000750000574	S/C	Ginecología / Consultorio 4
1	Estante de madera 4 servicios c/u con llave c/u	141.01.03000030000575	E1-E2	Bodega Farmacia
1	Estante de madera 4 servicios c/u con llave c/u	141.01.03000030000576	E1-E2	Bodega Farmacia
1	Estante metálico 3 servicios	141.01.03000030000577	E3-E4-E5-E6-E7-E8	Bodega Farmacia
1	Estante metálico 3 servicios	141.01.03000030000578	E3-E4-E5-E6-E7-E8	Bodega Farmacia
1	Estante metálico 3 servicios	141.01.03000030000579	E3-E4-E5-E6-E7-E8	Bodega Farmacia
1	Estante metálico 3 servicios	141.01.03000030000580	E3-E4-E5-E6-E7-E8	Bodega Farmacia
1	Estante metálico 3 servicios	141.01.03000030000581	E3-E4-E5-E6-E7-E8	Bodega Farmacia
1	Estante metálico 3 servicios	141.01.03000030000582	E3-E4-E5-E6-E7-E8	Bodega Farmacia
1	Estante metálico 3 servicios	141.01.03000030000583	E9-E10	Bodega Farmacia
1	Mueble de madera 2 cajones	141.01.03001520000584	MM1	Bodega Farmacia
1	Ventilador	141.01.03000770000585	VEN1	Bodega Farmacia
1	Estante 2 puertas 8 servicios	141.01.03000030000586	EST8S1	Oficina 200 Farmacia
1	MUEBLE 3 SERVICIOS 1 PUERTA	141.01.03001520000587	MUE1	Oficina 200 Farmacia
1	REPISA 3 SERVICIOS	141.01.03000780000588	REP1	Oficina 200 Farmacia
1	Mesa 3 servicios 1 cajón	141.01.03000040000589	MC1	Oficina 200 Farmacia
1	MESA METALICA 2 SERVICIOS (sala de espera)	141.01.03000040000590	MESM2	Oficina 200 Farmacia
1	Archivador pequeño de 30 servicios color pino	141.01.03000050000591	ARCP001	Oficina 200 Farmacia
1	Silla giratoria	141.01.03000010000592	S1	Oficina 200 Farmacia
1	Silla giratoria	141.01.03000010000593	S1	Oficina 200 Farmacia
1	Mesa para cafetería	141.01.03000040000594	MC1	Oficina 200 Farmacia
1	Silla metálica forrada con corosil	141.01.03000010000595	S2	Oficina 200 Farmacia
1	Estante metálico	141.01.03000030000596	ESTM002-ESTM003-ESTM004- ESTM005-ESTM006-ESTM007- ESTM008-ESTM009-ESTM0010	Oficina 200 Farmacia
1	Estante metálico	141.01.03000030000597	ESTM002-ESTM003-ESTM004- ESTM005-ESTM006-ESTM007- ESTM008-ESTM009-ESTM0010	Oficina 200 Farmacia
1	Estante metálico	141.01.03000030000598	ESTM002-ESTM003-ESTM004- ESTM005-ESTM006-ESTM007- ESTM008-ESTM009-ESTM0010	Oficina 200 Farmacia
1	Estante metálico	141.01.03000030000599	ESTM002-ESTM003-ESTM004- ESTM005-ESTM006-ESTM007- ESTM008-ESTM009-ESTM0010	Oficina 200 Farmacia

AUTORAS:

ANA LOJA YUPA
CRISTINA ZUMBA GUAZHAMBO

1	Estante metálico	141.01.03000030000600	ESTM002-ESTM003-ESTM004-ESTM005-ESTM006-ESTM007-ESTM008-ESTM009-ESTM0010	Oficina 200 Farmacia
1	Estante metálico	141.01.03000030000601	ESTM002-ESTM003-ESTM004-ESTM005-ESTM006-ESTM007-ESTM008-ESTM009-ESTM0010	Oficina 200 Farmacia
1	Estante metálico	141.01.03000030000602	ESTM002-ESTM003-ESTM004-ESTM005-ESTM006-ESTM007-ESTM008-ESTM009-ESTM0010	Oficina 200 Farmacia
1	Estante metálico	141.01.03000030000603	ESTM002-ESTM003-ESTM004-ESTM005-ESTM006-ESTM007-ESTM008-ESTM009-ESTM0010	Oficina 200 Farmacia
1	Estante metálico	141.01.03000030000604	ESTM002-ESTM003-ESTM004-ESTM005-ESTM006-ESTM007-ESTM008-ESTM009-ESTM0010	Oficina 200 Farmacia
1	Estante metálico plomo 18 servicios	141.01.03000030000605	ESTM011-ESTM012	Oficina 200 Farmacia
1	Estante metálico plomo 18 servicios	141.01.03000030000606	ESTM011-ESTM012	Oficina 200 Farmacia
1	MODULO BIBLIOTECA KOMET DE 2M DE ALTO Y 0.90 CM DE ANCHO Estante de madera de 3 servicios y 2 puertas con cerradura	141.01.03000520000607	EST023	Oficina 200 Farmacia
1	Silla metálica forrada con corosil	141.01.03000010000608	SILL001	Oficina 200 Farmacia
1	Escritorios metálicos con 3 cajones	141.01.03000240000609	ESCM052	Oficina 200 Farmacia
1	Escritorios metálicos con 3 cajones	141.01.03000240000610	ESCM052	Oficina 200 Farmacia
1	SILLON EJECUTIVO ALTO CON BRAZOS CUERO NEGRO, REGULACION NECUMATICA BASE INYECTADA DE NYLON, TAPIZADA EN ESPUMA DE ALTA DENSIDAD.	141.01.03000230000611	S3	Oficina 200 Farmacia
1	ASPIRADORA	141.01.03000790000612	ASP1	Oficina 200 Farmacia
1	Refrigeradora	141.01.03000390000613	REF002	Oficina 200 Farmacia
1	Refrigeradora	141.01.03000390000614	REF1	Oficina 200 Farmacia
1	Dispensador de agua (sala de espera)	141.01.03000100000615	DIPA001 (N)	Oficina 200 Farmacia
1	Regulador de voltaje(ups)	141.01.03000090000616	REG2	Oficina 200 Farmacia
1	Regulador de voltaje(ups)	141.01.03000090000617	REG1	Oficina 200 Farmacia
1	Impresora	141.01.07000250000618	IMPRES1	Oficina 200 Farmacia
1	Impresora	141.01.07000250000619	IMPRES2	Oficina 200 Farmacia
1	Impresora	141.01.07000250000620	IMPRES2	Oficina 200 Farmacia
1	Cpu Pentium 3.0 GHZ, 504 MB Ram, HD 120GB	141.01.07000110000621	CPU025	Oficina 200 Farmacia
1	Monitor de 15 pulgadas	141.01.07000120000622	MON025	Oficina 200 Farmacia
1	Mouse	141.01.07000140000623	MOUA1	Oficina 200 Farmacia
1	CPU Intel Core i7 3.4 GHz, 4 GB Ram, HD 250 GB	141.01.07000110000624	CPU026	Oficina 200 Farmacia
1	Monitor HP 17"	141.01.07000120000625	MON026	Oficina 200 Farmacia
1	Teclado	141.01.07000130000626	TECA2	Oficina 200 Farmacia

AUTORAS:

ANA LOJA YUPA
CRISTINA ZUMBA GUAZHAMBO

1	Mouse	141.01.07000140000627	MOUA2	Oficina 200 Farmacia
1	CPU intel core 2 duo, HD 250 GB	141.01.07000110000628	CPU024	Oficina 200 Farmacia
1	Monitor 17 pulgadas	141.01.07000120000629	MON019	Oficina 200 Farmacia
1	Teclado	141.01.07000130000630	TEC002	Oficina 200 Farmacia
1	Mouse	141.01.07000140000631	MOUA1	Oficina 200 Farmacia
1	Impresora	141.01.07000250000632	IMP005N	Oficina 200 Farmacia
1	Escritorio de madera 2 cajones, 1 puerta, y porta CPU	141.01.03000240000633	ESCA1	Consultorio 201
1	Silla metálica forrada con corosil	141.01.03000010000634	SA1	Consultorio 201
1	Silla con apoya brazos	141.01.03000010000635	SA2	Consultorio 201
1	Silla con apoya brazos	141.01.03000010000636	SA2	Consultorio 201
1	Archivador metálico con 4 cajones	141.01.03000050000637	CAN007	Consultorio 201
1	SILLON EJECUTIVO ALTO CON BRAZOS CUERO NEGRO, REGULACION NECUMATICA BASE INYECTADA DE NYLON, TAPIZADA EN ESPUMA DE ALTA DENSIDAD.	141.01.03000230000638	SA3	Consultorio 201
1	Mesa de trabajo de 4 cajones y una puerta metálica madera	141.01.03000040000639	MESM001	Consultorio 201
1	Estante de madera de 2 puertas, 4 servicios	141.01.03000030000640	ESTA1	Consultorio 201
1	Camilla metálica forrada con corosil negro	141.01.03000070000641	CAM007	Consultorio 201
1	Balanza con tallimetro	141.01.03000080000642	BAL007	Consultorio 201
1	Regulador de voltaje	141.01.03000090000643	REGA1	Consultorio 201
1	Cpu Pentium 3.0 GHZ, 504 MB Ram, HD 120GB	141.01.07000110000644	CPU038	Consultorio 201
1	Monitor de 15 pulgadas	141.01.07000120000645	MON053	Consultorio 201
1	Teclado	141.01.07000130000646	TEC001	Consultorio 201
1	Mouse	141.01.07000140000647	MOUA1	Consultorio 201
1	Silla giratoria con 5 garruchas	141.01.03000010000648	S1	Consultorio 202 Psicologia
1	Silla metálica con apoya brazos	141.01.03000010000649	S2	Consultorio 202 Psicologia
1	Silla metálica con apoya brazos	141.01.03000010000650	S2	Consultorio 202 Psicologia
1	Estación de trabajo con 3 cajones, con vidrio roto en un extremo	141.01.03000020000651	ESC0025	Consultorio 202 Psicologia
1	Estante de 3 servicios, 2 puertas con vidrio y 2 puertas de madera	141.01.03000030000652	EST024	Consultorio 202 Psicologia
1	Silla negra forrada con corosil	141.01.03000010000653	S3	Consultorio 202 Psicologia
1	Mesa metálica, con vidrio y madera	141.01.03000040000654	MM1	Consultorio 202 Psicologia
1	Balanza con tallimetro	141.01.03000080000655	BAL003	Consultorio 202 Psicologia
1	Cpu Pentium 3.0 GHZ, 504 MB Ram, HD 120GB	141.01.07000110000656	CPU039	Consultorio 202

AUTORAS:

ANA LOJA YUPA
CRISTINA ZUMBA GUAZHAMBO

				Psicologia
1	Monitor de 15 pulgadas	141.01.07000120000657	MON028	Consultorio 202 Psicologia
1	Teclado	141.01.07000130000658	TEC001	Consultorio 202 Psicologia
1	Mouse	141.01.07000140000659	MOUA1	Consultorio 202 Psicologia
1	Laptop portatil maletin + cargador	141.01.07000270000660	LAP002	Consultorio 202 Psicologia
1	Silla metálica forrada con corosil	141.01.03000010000661	S1	Consultorio 203
1	Silla metálica forrada con corosil	141.01.03000010000662	S1	Consultorio 203
1	Silla metálica forrada con corosil	141.01.03000010000663	S1	Consultorio 203
1	Escritorio de madera con dos cajones	141.01.03000240000664	ESCMOD001	Consultorio 203
1	Silla giratoria con 5 garruchas	141.01.03000010000665	S2	Consultorio 203
1	Silla giratoria con 5 garruchas	141.01.03000010000666	S2	Consultorio 203
1	Camilla forrada con corosil negro	141.01.03000070000667	CAM0017	Consultorio 203
1	Balanza con tallímetro	141.01.03000080000668	BAL0014	Consultorio 203
1	Cpu Pentium 3.0 GHZ, 504 MB Ram, HD 120GB	141.01.07000110000669	CPU051	Consultorio 203
1	Monitor de 15 pulgadas	141.01.07000120000670	MON001	Consultorio 203
1	Teclado	141.01.07000130000671	TEC003	Consultorio 203
1	Mouse	141.01.07000140000672	MOUA1	Consultorio 203
1	Set de diagnostico de pared, 1 oftalmoscopio, y otoscopio	141.01.13000210000673	SETPO13	Consultorio 203
1	Tensiometro de pedestal	141.01.13000190000674	TENPE004-203	Consultorio 203
1	Silla giratoria con 5 garruchas	141.01.03000010000675	S1	Consultorio 204
1	Silla metálica forrada con corosil	141.01.03000010000677	S3	Consultorio 204
1	Silla metálica forrada con corosil	141.01.03000010000678	S3	Consultorio 204
1	Escritorio de madera y metal, 3 cajones metal	141.01.03000240000679	ESCM008	Consultorio 204
1	Archivador metalico con 4 cajones	141.01.03000050000680	CAN006	Consultorio 204
1	Camilla forrada con corosil	141.01.03000070000681	CAM014	Consultorio 204
1	Balanza con tallímetro	141.01.03000080000682	BAL015	Consultorio 204
1	Cpu Intel Core i7 3.4 GHz, 4 GB Ram, HD 250 GB	141.01.07000110000683	CPU053	Consultorio 204
1	Monitor HP 17"	141.01.07000120000684	MON054	Consultorio 204
1	Teclado	141.01.07000130000685	TEC001	Consultorio 204
1	Mouse	141.01.07000140000686	MOUA1	Consultorio 204
1	Set de diagnóstico de pared completo, 1 otoscopio y 1 oftalmoscopio	141.01.13000210000687	SETP009	Consultorio 204
1	Tensiometro de pedestal	141.01.13000190000688	TENPED002	Consultorio 204
1	BALANZAS CON TALLIMETROS NEUMATICAS 402KLWA	141.01.03000080000689	BTA004-205	Consultorio 205
1	Silla giratoria con 5 garruchas	141.01.03000010000690	S1	Consultorio 205
1	Silla metálica	141.01.03000010000691	S2	Consultorio 205
1	Silla metálica	141.01.03000010000692	S2	Consultorio 205

AUTORAS:

ANA LOJA YUPA
CRISTINA ZUMBA GUAZHAMBO

1	Escritorio de madera 1 cajón, 1 servicio y un porta teclado.	141.01.03000240000693	ESCMAD002	Consultorio 205
1	Estante de 5 servicios, 1 puerta con 2 servicios	141.01.03000030000694	ESTA1	Consultorio 205
1	Carro de curaciones, 2 servicios, 4 garruchas	141.01.13000600000695	CARC004	Consultorio 205
1	Camilla metálica forrada de corosil tres cajones	141.01.03000070000696	CAM004	Consultorio 205
1	Set de diagnóstico 11 piezas	141.01.13000210000697	SET1	Consultorio 205
1	CPU Intel Core 2 Quad 2.83 GHz, 4 GB Ram, HD 500 GB,	141.01.07000110000698	CPU045	Consultorio 205
1	Monitor 17 Pulgadas	141.01.07000120000699	MON046	Consultorio 205
1	Teclado	141.01.07000130000700	TECA1	Consultorio 205
1	Mouse	141.01.07000140000701	MOUA1	Consultorio 205
1	Lampara cuello de ganso	141.01.13000160000702	LAMP0012	Consultorio 205
1	Tensiometro de pedestal	141.01.13000190000703	TENPED018	Consultorio 205
1	Estación de trabajo de 3 cajones	141.01.03000020000704	ESC007	Consultorio 207 Cardiología
1	Mesa metálica con ruedas	141.01.03000040000705	MESMR003	Consultorio 207 Cardiología
1	MODULO BIBLIOTECA KOMET DE 2M DE ALTO Y 0.90 CM DE ANCHO Estante de madera de 3 servicios y 2 puertas con cerradura	141.01.03000520000706	EST026	Consultorio 207 Cardiología
1	Archivador o papelera metálica	141.01.03000050000707	A1	Consultorio 207 Cardiología
1	Archivador o papelera metálica	141.01.03000050000708	A2	Consultorio 207 Cardiología
1	Silla metálica	141.01.03000010000709	S1	Consultorio 207 Cardiología
1	Silla metálica	141.01.03000010000710	S1	Consultorio 207 Cardiología
1	Silla metálica con apoya brazos	141.01.03000010000711	S2	Consultorio 207 Cardiología
1	Silla metálica con apoya brazos	141.01.03000010000712	S2	Consultorio 207 Cardiología
1	Silla giratoria	141.01.03000010000713	S3	Consultorio 207 Cardiología
1	Mueble para PC	141.01.03001520000714	MUBC001	Consultorio 207 Cardiología
1	Balanza con tallímetro	141.01.03000080000715	BAL012	Consultorio 207 Cardiología
1	Camilla metálica	141.01.03000070000716	CAM015	Consultorio 207 Cardiología
1	Regular de voltaje	141.01.03000090000717	RV1	Consultorio 207 Cardiología
1	Cpu Pentium 3.0 GHZ, 504 MB Ram, HD 120GB	141.01.07000110000718	CPU046	Consultorio 207

AUTORAS:

ANA LOJA YUPA
CRISTINA ZUMBA GUAZHAMBO

				Cardiologia
1	Monitor	141.01.07000120000719	MON047	Consultorio 207 Cardiologia
1	Teclado	141.01.07000130000720	TECA1	Consultorio 207 Cardiologia
1	Mouse	141.01.07000140000721	MOUA1	Consultorio 207 Cardiologia
1	Lampara cuello de ganso	141.01.13000160000722	LAMP013	Consultorio 207 Cardiologia
1	Set de diagnóstico de pared completo	141.01.13000210000723	SETP011	Consultorio 207 Cardiologia
1	Desfibrilador	141.01.13000800000724	DES001	Consultorio 207 Cardiologia
1	Grabadora holter de presión arterial mapa	141.01.13000810000725	GRAH001	Consultorio 207 Cardiologia
1	Grabadora Holter de ritmo cardíaco EKG	141.01.13000810000726	GRAH002	Consultorio 207 Cardiologia
1	Grabadora holter de presión arterial mapa	141.01.13000810000727	GH1	Consultorio 207 Cardiologia
1	Aparato de software para ergómetro	141.01.13000820000728	AS1	Consultorio 207 Cardiologia
1	Caminadora eléctrica	141.01.13000830000729	CAMC001	Consultorio 207 Cardiologia
1	CPU	141.01.13000110000730	CPUC001	Consultorio 207 Cardiologia
1	Monitor	141.01.13000120000731	MONC001	Consultorio 207 Cardiologia
1	Teclado	141.01.13000130000732	TCLC001	Consultorio 207 Cardiologia
1	Mouse	141.01.13000140000733	MOUA1	Consultorio 207 Cardiologia
1	Impresora Samsung	141.01.07000250000734	IMPC001	Consultorio 207 Cardiologia
1	Memoria San Disk	141.01.13000840000735	SAN001	Consultorio 207 Cardiologia
1	Tensiómetro para adulto	141.01.13000190000736	TEN001A	Consultorio 207 Cardiologia
1	Tensiometro de pedestal	141.01.13000190000737	S/C	Consultorio 207 Cardiologia
1	Estación de trabajo de madera con 3 cajones y 3 servicios color pino	141.01.03000020000738	EST022	Auditoria

AUTORAS:

ANA LOJA YUPA
CRISTINA ZUMBA GUAZHAMBO

1	Silla metálica forrada con corosil	141.01.03000010000739	S1	Auditoria
1	Silla metálica forrada con corosil	141.01.03000010000740	S1	Auditoria
1	Silla metálica forrada con corosil	141.01.03000010000741	S1	Auditoria
1	Silla metálica forrada con corosil	141.01.03000010000742	S1	Auditoria
1	Mesa para impresora, 2 servicios, 1 cajón	141.01.03000040000743	MESENF002	Auditoria
1	Balanza con tallímetro neumática 402XLWA	141.01.03000080000744	BTA003-EF	Auditoria
1	Silla giratoria con 5 garruchas	141.01.03000010000745	S2	Auditoria
1	Cpu Pentium 3.0 GHZ, 504 MB Ram, HD 120GB	141.01.07000110000746	CPU021	Auditoria
1	Monitor de 15 pulgadas	141.01.07000120000747	MON021	Auditoria
1	Teclado	141.01.07000130000748	TECA1	Auditoria
1	Mouse	141.01.07000140000749	MOUA1	Auditoria
1	Tensiometro de pared	141.01.13000190000750	TEN001-EF	Auditoria
1	Tensiometro de pared	141.01.13000190000751	TEN001-EF	Auditoria
1	Cancel metálico grande 2 puertas	141.01.03000540000752	CAN004	Vestidor Segundo Piso
1	Canceles 2 PUERTAS	141.01.03000540000753	CAN025 / CAN027 / CAN024	Vestidor Segundo Piso
1	Canceles 2 PUERTAS	141.01.03000540000754	CAN025 / CAN027 / CAN024	Vestidor Segundo Piso
1	Canceles 2 PUERTAS	141.01.03000540000755	CAN025 / CAN027 / CAN024	Vestidor Segundo Piso
1	Modulo aereo con puertas y serguridad 247x40x60	141.01.03000520000756	MRX2	Vestidor Segundo Piso
1	Mesa con mesón de granito con 2 lavados 4 puertas, 4 cajones	141.01.03001520000758	MGU-01	Vestidor Segundo Piso
1	Silla forada con cuerina	141.01.03000010000759	SILL004	Vestidor Segundo Piso
1	Silla forada con cuerina	141.01.03000010000760	SILL004	Vestidor Segundo Piso
1	CANCEL 3 PUERTAS	141.01.03000540000761	CAN20	Vestidor Segundo Piso
1	CANCEL 2 PUERTAS	141.01.03000540000762	CAN019	Vestidor Segundo Piso
1	Silla metálica forrada con corosil	141.01.03000010000763	S1	Servidores
1	Aire acondicionado con control remoto	141.01.04000850000764	AA1	Servidores
1	Central Telefónica	141.01.04000860000765	CENT1	Servidores
1	CAJA PARA CENTRAL DE COMUNICACIONES	141.01.04000870000766	CAJ1	Servidores
1	MICROCOMPUTER TIMER SWITCH	141.01.04000880000767	MTS1	Servidores
1	SWITCH 24 PUERTOS	141.01.07000420000768	SWITCH002	Servidores
1	ROUTER	141.01.07000890000769	R1	Servidores
1	SWITCH 24 PUERTOS SMALL BUSINESS	141.01.07000420000770	SW4	Servidores
1	SERVIDOR	141.01.07000900000771	S2	Servidores
1	Monitor	141.01.07000120000772	MON1	Servidores
1	Teclado	141.01.07000130000773	TECA1	Servidores
1	Mouse	141.01.07000140000774	MOUA1	Servidores
1	DVD	141.01.07000910000775	DVD1	Servidores
1	Monitor de 15 pulgadas	141.01.07000120000776	MON2	Servidores
1	Mouse	141.01.07000140000777	MOUA2	Servidores
1	Teclado	141.01.07000130000778	TECA2	Servidores

AUTORAS:

ANA LOJA YUPA
CRISTINA ZUMBA GUAZHAMBO

1	CONVERTIDOR PC TO TV	141.01.07000920000779	CONVER1	Servidores
1	SWITCH 5130 - 48G - POE + - 4SFP	141.01.07000420000780	SW1	Servidores
1	SWITCH 24 PUERTOS	141.01.07000420000781	SW2	Servidores
1	SWITCH 24 PUERTOS	141.01.07000420000782	SW3	Servidores
1	Swich5500G - EI48 - Port 3CR1725191	141.01.07000420000783	SWN001	Servidores
1	EQUIPO DE VIDEO CAMARA IR INFRAROJA HIKVISION DS-2CD2112-I	141.01.07000930000784	C1-C2-C3-C4-C5-C6-C7-C8-C9-C10	Servidores
1	Servidor de cámaras Kit de Vigilancia	141.01.04000900000785	SC1	Servidores
1	Monitor	141.01.07000120000786	MON2	Servidores
1	Estacion de trabajo remodelada y cortada de la original que habia en rayos x	141.01.03000240000787	ESC021	Enfermería tercer piso
1	Silla giratoria con 5 garruchas	141.01.03000010000788	S/C	Enfermería tercer piso
1	TADEN ISO 3 PUESTOS	141.01.03000290000789	TAN3P_3	Enfermería tercer piso
1	TADEN ISO 3 PUESTOS	141.01.03000290000790	TAN3P_3	Enfermería tercer piso
1	TADEN ISO 3 PUESTOS	141.01.03000290000791	TAN3P_3	Enfermería tercer piso
1	TADEN ISO 3 PUESTOS	141.01.03000290000792	TAN3P_3	Enfermería tercer piso
1	TADEN ISO 3 PUESTOS	141.01.03000290000793	TAN3P_3	Enfermería tercer piso
1	TADEN ISO 3 PUESTOS	141.01.03000290000794	TAN3P_3	Enfermería tercer piso
1	TADEN ISO 3 PUESTOS	141.01.03000290000795	TAN3P_3	Enfermería tercer piso
1	TADEN ISO 3 PUESTOS	141.01.03000290000796	TAN3P_3	Enfermería tercer piso
1	TADEN ISO 3 PUESTOS	141.01.03000290000797	TAN3P_3	Enfermería tercer piso
1	TADEN ISO 3 PUESTOS	141.01.03000290000798	TAN3P_3	Enfermería tercer piso
1	TADEN ISO 3 PUESTOS	141.01.03000290000799	TAN3P_3	Enfermería tercer piso
1	TADEN ISO 3 PUESTOS	141.01.03000290000800	TAN3P_3	Enfermería tercer piso
1	TADEN ISO 3 PUESTOS	141.01.03000290000801	TAN3P_3	Enfermería tercer piso
1	TADEN ISO 3 PUESTOS	141.01.03000290000802	TAN3P_3	Enfermería tercer piso
1	TADEN ISO 3 PUESTOS	141.01.03000290000803	TAN3P_3	Enfermería tercer piso
1	TADEN ISO 3 PUESTOS	141.01.03000290000804	TAN3P_3	Enfermería tercer piso
1	TADEN ISO 3 PUESTOS	141.01.03000290000805	TAN3P_3	Enfermería tercer piso
1	TADEN ISO 3 PUESTOS	141.01.03000290000806	TAN3P_3	Enfermería tercer piso
1	TADEN ISO 3 PUESTOS	141.01.03000290000807	TAN3P_3	Enfermería tercer piso
1	TADEN ISO 3 PUESTOS	141.01.03000290000808	TAN3P_3	Enfermería tercer piso
1	TADEN ISO 2 PUESTOS	141.01.03000300000809	TAN3P_2	Enfermería tercer piso
1	TADEN ISO 2 PUESTOS	141.01.03000300000810	TAN3P_2	Enfermería tercer piso
1	Televisor	141.01.03000310000811	TV3P	Enfermería tercer piso
1	Cpu Pentium 3.0 GHZ, 504 MB Ram, HD 120GB	141.01.07000110000812	CPU0014	Enfermería tercer piso
1	Monitor de 15 pulgadas	141.01.07000120000813	MON012	Enfermería tercer piso
1	Teclado	141.01.07000130000814	TECA1	Enfermería tercer piso
1	Mouse	141.01.07000140000815	MOUA1	Enfermería tercer piso
1	Impreso punto de venta MTV Epson USB/Paralelo	141.01.07000250000816	IMPVMTV004	Enfermería tercer piso
1	Escritorio metálico con madera	141.01.03000240000817	ESCM003	Consultorio 300

AUTORAS:

ANA LOJA YUPA
CRISTINA ZUMBA GUAZHAMBO

1	Mueble de madera 2 servicios y 2 puertas	141.01.03001520000818	MUE001	Consultorio 300
1	Camilla ginecológica completa	141.01.03000070000819	CAMG002	Consultorio 300
1	Silla giratoria metálica para camilla ginecológica	141.01.03000010000820	S1	Consultorio 300
1	Silla de madera forrada con corosil	141.01.03000010000821	S2	Consultorio 300
1	Silla de madera forrada con corosil	141.01.03000010000822	S2	Consultorio 300
1	Silla giratoria con 2 apoya brazos	141.01.03000010000823	S3	Consultorio 300
1	Silla metálica con apoya brazos	141.01.03000010000824	SMA1	Consultorio 300
1	Balanza con tallimetro	141.01.03000080000825	BAL006	Consultorio 300
1	Casillero 2 servicio metálico	141.01.03000940000826	CAS001	Consultorio 300
1	CPU intel core 2 duo, HD 250 GB	141.01.07000110000827	CPU037	Consultorio 300
1	Monitor 17 pulgadas	141.01.07000120000828	MON001	Consultorio 300
1	Teclado	141.01.07000130000829	TECA1	Consultorio 300
1	Mouse	141.01.07000140000830	MOUA1	Consultorio 300
1	UPS	141.01.07000570000831	UPS1	Consultorio 300
1	Lampara cuello de ganso	141.01.13000160000832	LAMP006	Consultorio 300
1	Set de diagnóstico completo	141.01.13000210000833	SET002	Consultorio 300
1	Tensiometro de pedestal	141.01.1300019000083	TENP002-300	Consultorio 300
1	Estación de trabajo de 2 cajones con 3 servicios	141.01.03000020000835	ESC021	Consultorio 301
1	Silla de madera forrada con corosil	141.01.03000010000836	S1	Consultorio 301
1	Silla de madera forrada con corosil	141.01.03000010000837	S1	Consultorio 301
1	Mesa metálica con 4 servicios y con ruedas	141.01.03000040000838	S2	Consultorio 301
1	Mesa de melamina con 2 cajones y cerradura para impresora, de madera color pino	141.01.03000040000839	MESIMP004	Consultorio 301
1	Camilla sencilla - cabecera móvil de tubo color blanco con colchoneta negra	141.01.03000070000840	CAM001	Consultorio 301
1	SILLON EJECTIVO ALTO, DOBLE PALANCA, CON APOYA BRAZOS, BASE DE 5 PUNTAS EN NYLON, REGULACION NEUMATICA, TAPIZ SIMIL, CUERO.	141.01.03000230000841	STH001	Consultorio 301
1	Balanza con tallimetro	141.01.03000080000842	BAL001	Consultorio 301
1	Cpu Intel Core i7 3.4 GHz, 4 GB Ram, HD 250 GB	141.01.07000110000843	CPU020	Consultorio 301
1	Monitor	141.01.07000120000844	MON021	Consultorio 301
1	Teclado	141.01.07000130000845	TECA1	Consultorio 301
1	Mouse	141.01.07000140000846	MOUA1	Consultorio 301
1	Lámpara cuello de ganso	141.01.13000160000847	LAMP001	Consultorio 301
1	Set de diagnóstico completo de pared	141.01.13000210000848	SETP006	Consultorio 301
1	Tensiometro	141.01.13000190000849	TENP-001-301	Consultorio 301
1	Escritorio metalico	141.01.03000240000850	ESC1002	Consultorio 302
1	Silla giratoria	141.01.03000010000851	S1	Consultorio 302
1	Silla metálica con apoya brazos	141.01.03000010000852	S2	Consultorio 302
1	Silla metálica con apoya brazos	141.01.03000010000853	S2	Consultorio 302
1	Silla de madera	141.01.03000010000854	S3	Consultorio 302

AUTORAS:

ANA LOJA YUPA
CRISTINA ZUMBA GUAZHAMBO

1	Camilla metalica	141.01.03000070000855	CAM010	Consultorio 302
1	Cancel metalico de 2 servicios	141.01.03000540000856	CAN002	Consultorio 302
1	Balanza con tallimetro health o meter	141.01.03000080000857	BAL008	Consultorio 302
1	Mesa auxiliar	141.01.03000040000858	MAA1	Consultorio 302
1	Cpu Pentium 3.0 GHZ, 504 MB Ram, HD 120GB	141.01.07000110008159	CPU040	Consultorio 302
1	Monitor de 15 pulgadas	141.01.07000120000860	MON041	Consultorio 302
1	Teclado	141.01.07000130000861	TECA1	Consultorio 302
1	Mouse	141.01.07000140000862	MOUA1	Consultorio 302
1	Tensiometro de pedestal + brazo	141.01.13000190000863	TENPED012	Consultorio 302
1	Set de diagnóstico de pared completo	141.01.13000210000864	SETP008	Consultorio 302
1	Tensiometro de pedestal + brazo	141.01.13000190000865	TENPED013	Consultorio 302
1	Lampara cuello de ganso	141.01.13000160000866	LAMP009	Consultorio 302
1	Escritorio metalico 3 cajones	141.01.03000240000867	ESCM010	Consultorio 304
1	Mesa pequeña 4 servicios con ruedas	141.01.03000040000868	MESMR004	Consultorio 304
1	Mueble archivador de 4 servicios de madera	141.01.03001520000869	MUBA001	Consultorio 304
1	Silla giratoria	141.01.03000010000870	S1	Consultorio 304
1	Silla metálica con apoya brazos	141.01.03000010000871	S2	Consultorio 304
1	Silla metálica con apoya brazos	141.01.03000010000872	S2	Consultorio 304
1	Mesa metalica con vidrio	141.01.03000040000873	MESME002	Consultorio 304
1	Silla de madera forrada con corosil	141.01.03000010000874	S3	Consultorio 304
1	Silla Chukuy Giratoria con espaldar y asiendo de tela textura "R" con capacidad de carga 26KG/rueda, inyectable e=60mm con ajuste de tensión y elevación mediante neumático de alta resistencia	141.01.03000010000875	SGC-1	Consultorio 304
1	Balanza con tallimetro	141.01.03000080000876	BAL013	Consultorio 304
1	Camilla de metalica	141.01.03000070000877	CAM016	Consultorio 304
1	Cpu Pentium 3.0 GHZ, 504 MB Ram, HD 120GB	141.01.07000110000878	CPU047	Consultorio 304
1	Monitor de 15 pulgadas	141.01.07000120000879	MON048	Consultorio 304
1	Teclado	141.01.07000130000880	TECA1	Consultorio 304
1	Mouse	141.01.07000140000881	MOUA1	Consultorio 304
1	Set de diagnostico pared completo	141.01.13000210000882	SETP012	Consultorio 304
1	Tensiometro de pedestal reloj	141.01.13000190000883	TENPED020	Consultorio 304
1	Lampara cuello de ganso	141.01.13000160000884	LAMP014	Consultorio 304
1	CAMILLA METALICA 3 GAVETAS CON CABECERA MOVIBLE	141.01.03000070000885	CAM009	Consultorio 305 Gastroenterologia
1	Estante de madera de 15 servicios y 6 puertas	141.01.03000030000886	EST023	Consultorio 305 Gastroenterologia
1	Estante de madera de 15 servicios y 5 puertas	141.01.03000030000887	EST024	Consultorio 305 Gastroenterologia
1	Estación de trabajo	141.01.03000020000888	ESC023	Consultorio 305 Gastroenterologia

AUTORAS:

ANA LOJA YUPA
CRISTINA ZUMBA GUAZHAMBO

1	Silla de madera forrada con corosil	141.01.03000010000889	S1	Consultorio 305 Gastroenterologia
1	Silla de madera forrada con corosil	141.01.03000010000890	S1	Consultorio 305 Gastroenterologia
1	Silla de madera forrada con corosil	141.01.03000010000891	S1	Consultorio 305 Gastroenterologia
1	Silla metálica con apoya brazos	141.01.03000010000892	S2	Consultorio 305 Gastroenterologia
1	Silla metálica con apoya brazos	141.01.03000010000893	S2	Consultorio 305 Gastroenterologia
1	Silla giratoria (ejecutiva karolina SB)	141.01.03000010000894	S3	Consultorio 305 Gastroenterologia
1	Silla giratoria sin brazos	141.01.03000010000895	SIG001-GA	Consultorio 305 Gastroenterologia
1	Camilla metálica	141.01.03000070000896	CAM008	Consultorio 305 Gastroenterologia
1	Carro de curaciones	141.01.13000600000897	CARC003	Consultorio 305 Gastroenterologia
1	DVD recording	141.01.0300091000898	DVD001	Consultorio 305 Gastroenterologia
1	RAM: 4 GB, HDD: 1 TB, PROCESADOR: CORE I5,	141.01.07000110000899	S/C	Consultorio 305 Gastroenterologia
1	18,5" LED	141.01.07000120000900	S/C	Consultorio 305 Gastroenterologia
1	Impresora	141.01.07000250000901	S/C	Consultorio 305 Gastroenterologia
1	Ups, regulador de voltaje	141.01.07000570000902	UPS003	Consultorio 305 Gastroenterologia
1	Impresora	141.01.07000250000903	IMP001	Consultorio 305 Gastroenterologia
1	Equipo (Fuente de Luz, Video Procesador, Unidad Electroquirúrgica, Teclado Endoscopio, Bomba de succión de endoscopio, Impresora Sony, Pedales, Monitor, Estación móvil de trabajo, Colonoscopio(manguera baja), Manguera para endoscopia alta.	141.01.13000950000904	E1	Consultorio 305 Gastroenterologia
1	Fuente de luz (exera II) del endoscopio	141.01.13000960000905	FUE001	Consultorio 305 Gastroenterologia
1	Video procesador (exera II) + mango	141.01.13000970000906	VID001	Consultorio 305 Gastroenterologia
1	Unidad electroquirurgica del endoscopio	141.01.13000980000907	UNI001	Consultorio 305 Gastroenterologia

AUTORAS:

ANA LOJA YUPA
CRISTINA ZUMBA GUAZHAMBO

1	Teclado del endoscopio	141.01.13000130000908	TCL001	Consultorio 305 Gastroenterologia
1	Bomba de succion del endoscopio	141.01.13000990000909	BOM001	Consultorio 305 Gastroenterologia
1	impresora de vídeo (Color video printer)	141.01.07000250000910	COL001	Consultorio 305 Gastroenterologia
1	Pedal	141.01.13001000000911	PE001-GA	Consultorio 305 Gastroenterologia
1	Pedal	141.01.13001000000912	PE001-GA	Consultorio 305 Gastroenterologia
1	Monitor del video endoscopio	141.01.13000120000913	MON001	Consultorio 305 Gastroenterologia
1	Estacion movil de trabajo (torre metalica para equipos medicos)	141.01.13000020000914	ESTM001	Consultorio 305 Gastroenterologia
1	Colonoscopia(manguera baja)	141.01.13001010000915	END001	Consultorio 305 Gastroenterologia
1	Manguera para endoscopia alta	141.01.13001020000916	S/C	Consultorio 305 Gastroenterologia
1	Maleta de colonoscopia	141.01.13001030000917	MALC001	Consultorio 305 Gastroenterologia
1	Maleta de endoscopia	141.01.13001030000918	MALE001	Consultorio 305 Gastroenterologia
1	Mueble para guardar equipo de colonoscopia	141.01.03001520000919	MUEC001	Consultorio 305 Gastroenterologia
1	Asa de polipectomia	141.01.13001040000920	A1	Consultorio 305 Gastroenterologia
1	Asa de polipectomia	141.01.13001040000921	A1	Consultorio 305 Gastroenterologia
1	Asa de polipectomia	141.01.13001040000922	A1	Consultorio 305 Gastroenterologia
1	Asa de polipectomia	141.01.13001040000923	A1	Consultorio 305 Gastroenterologia
1	Asa de polipectomia	141.01.13001040000924	A1	Consultorio 305 Gastroenterologia
1	Asa de polipectomia	141.01.13001040000925	A1	Consultorio 305 Gastroenterologia
1	Asa de polipectomia	141.01.13001040000926	A1	Consultorio 305 Gastroenterologia
1	Asa de polipectomia	141.01.13001040000927	A1	Consultorio 305 Gastroenterologia

AUTORAS:

ANA LOJA YUPA
CRISTINA ZUMBA GUAZHAMBO

1	Asa de polipectomia	141.01.13001040000928	A1	Consultorio 305 Gastroenterologia
1	Asa de polipectomia	141.01.13001040000929	A1	Consultorio 305 Gastroenterologia
1	Asa de polipectomia	141.01.13001040000930	A1	Consultorio 305 Gastroenterologia
1	Asa de polipectomia	141.01.13001040000931	A1	Consultorio 305 Gastroenterologia
1	Asa de polipectomia	141.01.13001040000932	A1	Consultorio 305 Gastroenterologia
1	Asa de polipectomia	141.01.13001040000933	A1	Consultorio 305 Gastroenterologia
1	Asa de polipectomia	141.01.13001040000934	A1	Consultorio 305 Gastroenterologia
1	Asa de polipectomia	141.01.13001040000935	A1	Consultorio 305 Gastroenterologia
1	Asa de polipectomia	141.01.13001040000936	A1	Consultorio 305 Gastroenterologia
1	Clic para endoscopia alta	141.01.13001050000937	CE1	Consultorio 305 Gastroenterologia
1	Clic para endoscopia alta	141.01.13001050000938	CE1	Consultorio 305 Gastroenterologia
1	Clic para endoscopia alta	141.01.13001050000939	CE1	Consultorio 305 Gastroenterologia
1	Clic para endoscopia alta	141.01.13001050000940	CE1	Consultorio 305 Gastroenterologia
1	Clic para endoscopia alta	141.01.13001050000941	CE1	Consultorio 305 Gastroenterologia
1	Clic para endoscopia alta	141.01.13001050000942	CE1	Consultorio 305 Gastroenterologia
1	Clic para endoscopia alta	141.01.13001050000943	CE1	Consultorio 305 Gastroenterologia
1	Clic para endoscopia alta	141.01.13001050000944	CE1	Consultorio 305 Gastroenterologia
1	Clic para endoscopia alta	141.01.13001050000945	CE1	Consultorio 305 Gastroenterologia
1	Clic para endoscopia alta	141.01.13001050000946	CE1	Consultorio 305 Gastroenterologia
1	Clic para endoscopia alta	141.01.13001050000947	CE1	Consultorio 305 Gastroenterologia

AUTORAS:

ANA LOJA YUPA
CRISTINA ZUMBA GUAZHAMBO

1	Clic para endoscopia alta	141.01.13001050000948	CE1	Consultorio 305 Gastroenterologia
1	Clic para endoscopia alta	141.01.13001050000949	CE1	Consultorio 305 Gastroenterologia
1	Clic para endoscopia alta	141.01.13001050000950	CE1	Consultorio 305 Gastroenterologia
1	Clic para endoscopia alta	141.01.13001050000951	CE1	Consultorio 305 Gastroenterologia
1	Clic para endoscopia alta	141.01.13001050000952	CE1	Consultorio 305 Gastroenterologia
1	Clic para endoscopia alta	141.01.13001050000953	CE1	Consultorio 305 Gastroenterologia
1	Clic para endoscopia alta	141.01.13001050000954	CE1	Consultorio 305 Gastroenterologia
1	Clic para endoscopia alta	141.01.13001050000955	CE1	Consultorio 305 Gastroenterologia
1	Clic para endoscopia alta	141.01.13001050000956	CE1	Consultorio 305 Gastroenterologia
1	Clic para endoscopia alta	141.01.13001050000957	CE1	Consultorio 305 Gastroenterologia
1	Clic para endoscopia alta	141.01.13001050000958	CE1	Consultorio 305 Gastroenterologia
1	Clic para endoscopia alta	141.01.13001050000959	CE1	Consultorio 305 Gastroenterologia
1	Clic para endoscopia alta	141.01.13001050000960	CE1	Consultorio 305 Gastroenterologia
1	Clic para endoscopia alta	141.01.13001050000961	CE1	Consultorio 305 Gastroenterologia
1	Clic para endoscopia alta	141.01.13001050000962	CE1	Consultorio 305 Gastroenterologia
1	Clic para endoscopia alta	141.01.13001050000963	CE1	Consultorio 305 Gastroenterologia
1	Clic para endoscopia alta	141.01.13001050000964	CE1	Consultorio 305 Gastroenterologia
1	Clic para endoscopia alta	141.01.13001050000965	CE1	Consultorio 305 Gastroenterologia
1	Clic para endoscopia alta	141.01.13001050000966	CE1	Consultorio 305 Gastroenterologia
1	Clic para endoscopia alta	141.01.13001050000967	CE1	Consultorio 305 Gastroenterologia

AUTORAS:

ANA LOJA YUPA
CRISTINA ZUMBA GUAZHAMBO

1	Clic para endoscopia alta	141.01.13001050000968	CE1	Consultorio 305 Gastroenterologia
1	Clic para endoscopia alta	141.01.13001050000969	CE1	Consultorio 305 Gastroenterologia
1	Clic para endoscopia alta	141.01.13001050000970	CE1	Consultorio 305 Gastroenterologia
1	Clic para endoscopia alta	141.01.13001050000971	CE1	Consultorio 305 Gastroenterologia
1	Clic para endoscopia alta	141.01.13001050000972	CE1	Consultorio 305 Gastroenterologia
1	Clic para endoscopia alta	141.01.13001050000973	CE1	Consultorio 305 Gastroenterologia
1	Clic para endoscopia alta	141.01.13001050000974	CE1	Consultorio 305 Gastroenterologia
1	Clic para endoscopia alta	141.01.13001050000975	CE1	Consultorio 305 Gastroenterologia
1	Clic para endoscopia alta	141.01.13001050000976	CE1	Consultorio 305 Gastroenterologia
1	Clic para endoscopia baja	141.01.13001050000977	CE2	Consultorio 305 Gastroenterologia
1	Clic para endoscopia baja	141.01.13001050000978	CE2	Consultorio 305 Gastroenterologia
1	Clic para endoscopia baja	141.01.13001050000979	CE2	Consultorio 305 Gastroenterologia
1	Clic para endoscopia baja	141.01.13001050000980	CE2	Consultorio 305 Gastroenterologia
1	Clic para endoscopia baja	141.01.13001050000981	CE2	Consultorio 305 Gastroenterologia
1	Clic para endoscopia baja	141.01.13001050000982	CE2	Consultorio 305 Gastroenterologia
1	Clic para endoscopia baja	141.01.13001050000983	CE2	Consultorio 305 Gastroenterologia
1	Clic para endoscopia baja	141.01.13001050000984	CE2	Consultorio 305 Gastroenterologia
1	Clic para endoscopia baja	141.01.13001050000985	CE2	Consultorio 305 Gastroenterologia
1	Clic para endoscopia baja	141.01.13001050000986	CE2	Consultorio 305 Gastroenterologia
1	Clic para endoscopia baja	141.01.13001050000987	CE2	Consultorio 305 Gastroenterologia

AUTORAS:

ANA LOJA YUPA
CRISTINA ZUMBA GUAZHAMBO

1	Clic para endoscopia baja	141.01.13001050000988	CE2	Consultorio 305 Gastroenterologia
1	Clic para endoscopia baja	141.01.13001050000989	CE2	Consultorio 305 Gastroenterologia
1	Clic para endoscopia baja	141.01.13001050000990	CE2	Consultorio 305 Gastroenterologia
1	Clic para endoscopia baja	141.01.13001050000991	CE2	Consultorio 305 Gastroenterologia
1	Clic para endoscopia baja	141.01.13001050000992	CE2	Consultorio 305 Gastroenterologia
1	Clic para endoscopia baja	141.01.13001050000993	CE2	Consultorio 305 Gastroenterologia
1	Clic para endoscopia baja	141.01.13001050000994	CE2	Consultorio 305 Gastroenterologia
1	Clic para endoscopia baja	141.01.13001050000995	CE2	Consultorio 305 Gastroenterologia
1	Clic para endoscopia baja	141.01.13001050000996	CE2	Consultorio 305 Gastroenterologia
1	Clic para endoscopia baja	141.01.13001050000997	CE2	Consultorio 305 Gastroenterologia
1	Clic para endoscopia baja	141.01.13001050000998	CE2	Consultorio 305 Gastroenterologia
1	Clic para endoscopia baja	141.01.13001050000999	CE2	Consultorio 305 Gastroenterologia
1	Clic para endoscopia baja	141.01.13001050001000	CE2	Consultorio 305 Gastroenterologia
1	Clic para endoscopia baja	141.01.13001050001001	CE2	Consultorio 305 Gastroenterologia
1	Clic para endoscopia baja	141.01.13001050001002	CE2	Consultorio 305 Gastroenterologia
1	Clic para endoscopia baja	141.01.13001050001003	CE2	Consultorio 305 Gastroenterologia
1	Clic para endoscopia baja	141.01.13001050001004	CE2	Consultorio 305 Gastroenterologia
1	Clic para endoscopia baja	141.01.13001050001005	CE2	Consultorio 305 Gastroenterologia
1	Clic para endoscopia baja	141.01.13001050001006	CE2	Consultorio 305 Gastroenterologia
1	Clic para endoscopia baja	141.01.13001050001007	CE2	Consultorio 305 Gastroenterologia

AUTORAS:

ANA LOJA YUPA
CRISTINA ZUMBA GUAZHAMBO

1	Clic para endoscopia baja	141.01.13001050001008	CE2	Consultorio 305 Gastroenterologia
1	Clic para endoscopia baja	141.01.13001050001009	CE2	Consultorio 305 Gastroenterologia
1	Clic para endoscopia baja	141.01.13001050001010	CE2	Consultorio 305 Gastroenterologia
1	Clic para endoscopia baja	141.01.13001050001011	CE2	Consultorio 305 Gastroenterologia
1	Clic para endoscopia baja	141.01.13001050001012	CE2	Consultorio 305 Gastroenterologia
1	Clic para endoscopia baja	141.01.13001050001013	CE2	Consultorio 305 Gastroenterologia
1	Clic para endoscopia baja	141.01.13001050001014	CE2	Consultorio 305 Gastroenterologia
1	Clic para endoscopia baja	141.01.13001050001015	CE2	Consultorio 305 Gastroenterologia
1	Clic para endoscopia baja	141.01.13001050001016	CE2	Consultorio 305 Gastroenterologia
1	Inyector para endoscopia alta	141.01.13001060001017	IE1	Consultorio 305 Gastroenterologia
1	Inyector para endoscopia alta	141.01.13001060001018	IE1	Consultorio 305 Gastroenterologia
1	Inyector para endoscopia alta	141.01.13001060001019	IE1	Consultorio 305 Gastroenterologia
1	Inyector para endoscopia alta	141.01.13001060001020	IE1	Consultorio 305 Gastroenterologia
1	Inyector para endoscopia alta	141.01.13001060001021	IE1	Consultorio 305 Gastroenterologia
1	Inyector para endoscopia alta	141.01.13001060001022	IE1	Consultorio 305 Gastroenterologia
1	Inyector para endoscopia baja	141.01.13001060001023	IE2	Consultorio 305 Gastroenterologia
1	Inyector para endoscopia baja	141.01.13001060001024	IE2	Consultorio 305 Gastroenterologia
1	Inyector para endoscopia baja	141.01.13001060001025	IE2	Consultorio 305 Gastroenterologia
1	Inyector para endoscopia baja	141.01.13001060001026	IE2	Consultorio 305 Gastroenterologia
1	Inyector para endoscopia baja	141.01.13001060001027	IE2	Consultorio 305 Gastroenterologia

AUTORAS:

ANA LOJA YUPA
CRISTINA ZUMBA GUAZHAMBO

1	Inyector para endoscopia baja	141.01.13001060001028	IE2	Consultorio 305 Gastroenterologia
1	Pinza tripode de agarre alta	141.01.13001070001029	P5	Consultorio 305 Gastroenterologia
1	Pinza giratoria de cuerpo extraño	141.01.13001070001030	P7	Consultorio 305 Gastroenterologia
1	Pinza para cuerpo extraño	141.01.13001070001031	P8	Consultorio 305 Gastroenterologia
1	Pinza hemotatica (cuagulación)	141.01.13001070001032	P9	Consultorio 305 Gastroenterologia
1	Pinza hemotatica (cuagulación)	141.01.13001070001033	P9	Consultorio 305 Gastroenterologia
1	Pinza hemotatica (cuagulación)	141.01.13001070001034	P9	Consultorio 305 Gastroenterologia
1	Válvula de aire	141.01.13001080001035	V1	Consultorio 305 Gastroenterologia
1	Válvula de aire	141.01.13001080001036	V1	Consultorio 305 Gastroenterologia
1	Válvula de aire	141.01.13001080001037	V1	Consultorio 305 Gastroenterologia
1	Válvula de aire	141.01.13001080001038	V1	Consultorio 305 Gastroenterologia
1	Válvula de succión	141.01.13001080001039	V2	Consultorio 305 Gastroenterologia
1	Válvula de succión	141.01.13001080001040	V2	Consultorio 305 Gastroenterologia
1	Válvula de succión	141.01.13001080001041	V2	Consultorio 305 Gastroenterologia
1	Válvula de biopsia	141.01.13001080001042	V3	Consultorio 305 Gastroenterologia
1	Válvula de biopsia	141.01.13001080001043	V3	Consultorio 305 Gastroenterologia
1	Válvula de biopsia	141.01.13001080001044	V3	Consultorio 305 Gastroenterologia
1	Válvula de biopsia	141.01.13001080001045	V3	Consultorio 305 Gastroenterologia
1	Válvula de biopsia	141.01.13001080001046	V3	Consultorio 305 Gastroenterologia
1	Válvula de biopsia	141.01.13001080001047	V3	Consultorio 305 Gastroenterologia

AUTORAS:

ANA LOJA YUPA
CRISTINA ZUMBA GUAZHAMBO

1	Válvula de biopsia	141.01.13001080001048	V3	Consultorio 305 Gastroenterologia
1	Válvula de biopsia	141.01.13001080001049	V3	Consultorio 305 Gastroenterologia
1	Válvula de biopsia	141.01.13001080001050	V3	Consultorio 305 Gastroenterologia
1	Válvula de biopsia	141.01.13001080001051	V3	Consultorio 305 Gastroenterologia
1	Válvula de biopsia	141.01.13001080001052	V3	Consultorio 305 Gastroenterologia
1	Válvula de biopsia	141.01.13001080001053	V3	Consultorio 305 Gastroenterologia
1	Válvula de biopsia	141.01.13001080001054	V3	Consultorio 305 Gastroenterologia
1	Válvula de biopsia	141.01.13001080001055	V3	Consultorio 305 Gastroenterologia
1	Válvula de biopsia	141.01.13001080001056	V3	Consultorio 305 Gastroenterologia
1	Válvula de biopsia	141.01.13001080001057	V3	Consultorio 305 Gastroenterologia
1	Compresor de aire	141.01.13001090001058	COMP002	Consultorio 305 Gastroenterologia
1	Máquina recolector de secreción por 4 servicios	141.01.13000560001059	MAQRS001	Consultorio 305 Gastroenterologia
1	Vitrina de vidrio	141.01.03000470001060	VIT002	Consultorio 305 Gastroenterologia
1	Tensiómetro de pedestal	141.01.13000190001061	TENPED010	Consultorio 305 Gastroenterologia
1	Lampara cuello de ganso	141.01.13000160001062	LAMP008	Consultorio 305 Gastroenterologia
1	Estación delta metal (estación de trabajo de 3 cajones)	141.01.03000020001063	ESC024	Consultorio 306
1	Silla metálica con apoya brazos	141.01.03000010001064	S1	Consultorio 306
1	Silla metálica con apoya brazos	141.01.03000010001065	S2	Consultorio 306
1	Silla metálica con apoya brazos	141.01.03000010001066	SMA1	Consultorio 306
1	Silla metálica con apoya brazos	141.01.03000010001067	SMA1	Consultorio 306
1	Mesa metalica de 4 servicios y 1 cajon	141.01.03000040001068	MA1	Consultorio 306
1	Balanza con tallimetro	141.01.03000080001069	BALTDA001	Consultorio 306
1	Camilla metalica con 3 cajones	141.01.03000070001070	CAM011	Consultorio 306
1	Cancel metalico 4 cajones	141.01.03000540001071	CAN003	Consultorio 306
1	Regulador	141.01.03000090001072	REGA1	Consultorio 306

AUTORAS:

ANA LOJA YUPA
CRISTINA ZUMBA GUAZHAMBO

1	Cpu Pentium 3.0 GHZ, 504 MB Ram, HD 120GB	141.01.07000110001073	CPU041	Consultorio 306
1	18,5" LED	141.01.07000120001074	S/C	Consultorio 306
1	Teclado	141.01.07000130001075	TEC001	Consultorio 306
1	Mouse	141.01.07000140001076	MOUA1	Consultorio 306
1	Tensiometro de pedestal	141.01.13000190001077	TESP0014N	Consultorio 306
1	Set de diagnostico de pared	141.01.13000210001078	SETP001	Consultorio 306
1	Mesa de mayo de acero inoxidable	141.01.03000040001079	MESM002	Dermatología / Consultorio 307
1	Taburete giratorio	141.01.03000350001080	TAB1	Dermatología / Consultorio 307
1	Escritorio metalico	141.01.03000240001081	ESCM001	Dermatología / Consultorio 307
1	SILLON EJECUTIVO ALTO CON BRAZOS CUERO NEGRO , REGULACION NECUMATICA BASE INYECTADA DE NYLON, TAPIZADA EN ESPUMA DE ALTA DENSIDAD.	141.01.03000230001082	S1	Dermatología / Consultorio 307
1	Mesa pequeña de 2 servicios, 4 garruchas	141.01.03000040001083	MP1	Dermatología / Consultorio 307
1	Silla de madera forrada con corosil	141.01.03000010001084	S2	Dermatología / Consultorio 307
1	Silla de madera forrada con corosil	141.01.03000010001085	S2	Dermatología / Consultorio 307
1	Silla giratoria negra/ Sillón ejecutivo alto, doble palanca, con apoya brazos, tapiz símil cuero.	141.01.03000010001086	S3	Dermatología / Consultorio 307
1	Balanza con tallímetro	141.01.03000080001087	BAL011	Dermatología / Consultorio 307
1	CAMILLA SENCILLA	141.01.03000070001088	CAM005	Dermatología / Consultorio 307
1	CPU intel core 2 duo, HD 250 GB	141.01.07000110001089	CPU036	Dermatología / Consultorio 307
1	Monitor 17 pulgadas	141.01.07000120001090	MON037	Dermatología / Consultorio 307
1	Teclado	141.01.07000130001091	TEL001	Dermatología / Consultorio 307
1	Mouse	141.01.07000140001092	MOUA1	Dermatología / Consultorio 307
1	Lampara cuello de ganso	141.01.13000160001093	LAMP003	Dermatología / Consultorio 307
1	Set de diagnóstico pared completo	141.01.13000210001094	SETP003	Dermatología / Consultorio 307
1	Set de diagnostico completo	141.01.13000210001095	SET001	Dermatología /

AUTORAS:

ANA LOJA YUPA
CRISTINA ZUMBA GUAZHAMBO

				Consultorio 307
1	Tensiometro de pedestal + brazo	141.01.13000190001096	TENPED005	Dermatología / Consultorio 307
1	Negatoscopio	141.01.13001100001097	NEG003	Dermatología / Consultorio 307
1	Equipo Acceu- check	141.01.13001110001098	ACC1	Dermatología / Consultorio 307
1	Archivador Metal con 2 Vidrios, 2 cajones, 3 servicios	141.01.03000050001099	S/C	Dermatología
1	- Pistola de Nitrógeno líquido más espreas A B C D, y ESPREA Larga - - CRIOTOTE (Estuche Protector) - CRIOPLATO - - BACK VENT (Esprea de desfogue) / Tubo - - TANQUE DE ALMACENAMIENTO DE 20 LITROS de nitrógeno líquido MVE KG incluye 2 cucharas	141.01.13001120001100	EQP -CRIO- DERM1	Dermatología
1	Equipo de Radiocirugía, Incluye: Unidad Principal, Pedal Monopolar, Juego de Electrodo(6), Placa de Retorno, Lápiz monopolar, Manual de operación (digital y físico), Cable de conexión de grado médico	141.01.13001130001101	EDR1	Dermatología
1	Silla metálica con apoya brazos	141.01.03000010001102	SMAB001-O ,SMAB002-O, SMAB003-O	Odontología
1	Silla metálica con apoya brazos	141.01.03000010001103	SMAB001-O ,SMAB002-O, SMAB003-O	Odontología
1	Silla metálica con apoya brazos	141.01.03000010001104	SMAB001-O ,SMAB002-O, SMAB003-O	Odontología
1	Escritorio de trabajo en madera color café, 2 cajones, 1 servicio, 1 servicio para CPU	141.01.03000240001105	ESC001	Odontología
1	Silla giratoria sin brazos con garruchas	141.01.03000010001106	SGNL001-O	Odontología
1	MUEBLE SOBRE MEDIDA DISEÑO PROPORCIONADO(METALICO DE 6 CAJONES COLOR ABANO)	141.01.03001520001107	MUM001-O	Odontología
1	MUEBLE SOBRE MEDIDA DISEÑO PROPORCIONADO(METALICO DE 6 CAJONES COLOR ABANO)	141.01.03001520001108	MMC001-O	Odontología
1	Mueble de pared metálico 2 puertas	141.01.03001520001109	MPMB001-O	Odontología
1	Mesilla auxiliar color abano oscuro 3 cajones	141.01.03000040001110	MEU001-O	Odontología
1	Mesa metálica y formica color plomo pequeña	141.01.03000040001111	MMF001-O	Odontología
1	AUXILIARES ODONTOLOGICOS SOBRE MEDIDA Mesilla auxiliar metal abana de 5 cajones 4 repisas	141.01.03000040001112	MESA001	Odontología
1	Silla negra metálica giratoria con espaldar (TABURETE GIRATORIO CON ESPALDAR Y APOYO DE PIES Construido en tubo redondo de 7/8, con perno roscable tapizado espaldar y asiento en madera forrado de esponja y corosil)	141.01.03000230001113	SNMGE003-O	Odontología
1	ESCRITORIO DE 0.96M X 0.60M DE MELAMINA ESCRITORIO PARA COMPUTADOR DE PINO (pequeño)	141.01.03000240001114	ESC002-O	Odontología
1	SILLON EJECUTIVO ALTO CON BRAZOS CUERO NEGRO , REGULACION NECUMATICA BASE INYECTADA DE NYLON, TAPIZADA EN ESPUMA DE	141.01.03000230001115	STG002-O	Odontología

AUTORAS:

ANA LOJA YUPA
CRISTINA ZUMBA GUAZHAMBO

	ALTA DENSIDAD.			
1	AUXILIARES ODONTOLOGICOS SOBRE MEDIDA Mesilla auxiliar metal abana de 5 cajones 4 repisas	141.01.03000040001116	MESA002	Odontología
1	Mesa metálica con 2 estantes color blanco (para los esterilizadores)	141.01.03000040001117	MSM001-O	Odontología
1	Mesilla de madera con fórmica color verde (1 cajon 3 repisas)	141.01.03000040001118	MESF001-O	Odontología
1	Silla metálica forrada con corosil	141.01.03000010001119	SMFCN001-O	Odontología
1	Silla negra metálica giratoria con espaldar (TABURETE GIRATORIO CON ESPALDAR Y APOYO DE PIESConstruido en tubo redondo de 7/8, con perno roscable tapizado espaldar y asiento en madera forrado de esponja y corosil)	141.01.03000230001120	SNMGE002-O	Odontología
1	REPISERIA PARA DTOS 2.40M ALTO Y 0.40M FONDO Estante de madera con vidrio, 3 cajones y 5 puertas	141.01.03000780001121	ESTM001-OD	Odontología
1	Mesa metálica con 2 repisas 4 garruchas	141.01.03000040001122	MES1	Odontología
1	AUXILIARES ODONTOLOGICOS SOBRE MEDIDA Mesilla auxiliar metal abana de 5 cajones 4 repisas	141.01.03000040001123	MESA003	Odontología
1	SILLON EJECUTIVO ALTO CON BRAZOS CUERO NEGRO , REGULACION NECUMATICA BASE INYECTADA DE NYLON, TAPIZADA EN ESPUMA DE ALTA DENSIDAD.	141.01.03000230001124	STG001-O	Odontología
1	Silla negra metálica giratoria con espaldar (TABURETE GIRATORIO CON ESPALDAR Y APOYO DE PIESConstruido en tubo redondo de 7/8, con perno roscable tapizado espaldar y asiento en madera forrado de esponja y corosil)	141.01.03000230001125	SNMGE001-O	Odontología
1	Escritorio de madera 2 cajones, 1 puerta y 1 servicio para CPU	141.01.03000240001126	ESC001-OD	Odontología
1	Silla plástica y metal	141.01.03000010001127	SIPM001-O	Odontología
1	Mueble de Madera 1 servicio	141.01.03001520001128	MM1	Odontología
1	Mesa auxiliar color celeste 4 garruchas	141.01.03000040001129	S/C	Odontología
1	Regulador de voltaje	141.01.03000090001130	RV001-O	Odontología
1	Regulador de voltaje	141.01.03000090001131	RV002-O	Odontología
1	Regulador de voltaje	141.01.03000090001132	RV003-O	Odontología
1	Regulador de voltaje	141.01.03000090001133	UPS002-O	Odontología
1	Regulador de voltaje	141.01.03000090001134	UPS001-O	Odontología
1	Caja insonora para compresor	141.01.03000870001135	CAJI003N	Odontología
1	Caja insonora para compresor	141.01.03000870001136	CAJI002N	Odontología
1	Caja insonora para compresor	141.01.03000870001137	CAJI001N	Odontología
1	RAM: 4 GB, HDD: 1 TB, PROCESADOR: CORE I5,	141.01.07000110001138	S/C	Odontología
1	18,5" LED	141.01.07000120001139	S/C	Odontología
1	Teclado	141.01.07000130001140	TEC003	Odontología
1	Cpu Pentium 3.0 GHZ, 504 MB Ram, HD 120GB	141.01.07000110001141	CPU003	Odontología
1	Monitor de 15 pulgadas	141.01.07000120001142	MON034	Odontología
1	Mouse	141.01.07000140001143	S/C	Odontología
1	Cpu Pentium 3.0 GHZ, 504 MB Ram, HD 120GB	141.01.07000110001144	CPU034	Odontología
1	Monitor de 15 pulgadas	141.01.07000120001145	MON035	Odontología

AUTORAS:

ANA LOJA YUPA
CRISTINA ZUMBA GUAZHAMBO

1	Teclado	141.01.07000130001146	TEC002-O	Odontología
1	Mouse	141.01.07000140001147	MOUA1	Odontología
1	CPU Intel Core 2 Quad 2.83 GHz, 4 GB Ram, HD 500 GB,	141.01.07000110001148	CPU035	Odontología
1	Monitor 17 Pulgadas	141.01.07000120001149	MON036	Odontología
1	Teclado	141.01.07000130001150	TEC 001	Odontología
1	Mouse	141.01.07000140001151	MOUA2	Odontología
1	Electrobisturi	141.01.13001140001152	ELEC001 (BIST)	Odontología
1	Compresor Bioqual Yair 40L	141.01.13001090001153	COM001N	Odontología
1	Bomba de vacío Bio VACII + Kit de bomba de vacío VAC II de alta succión	141.01.13000990001154	BOM001-OD	Odontología
1	Lámpara Fotopolimerización	141.01.13000160001155	LAMP002 (LF)	Odontología
1	Compresor Bioqual Yair 40L	141.01.13001090001156	COM002N	Odontología
1	Bomba de vacío Bio VACII + Kit de bomba de vacío VAC II de alta succión	141.01.13000990001157	BOM002-OD	Odontología
1	Lámpara Fotopolimerización	141.01.13000160001158	LAMP001(N)	Odontología
1	Compresor Bioqual Yair 40L	141.01.13001090001159	COM003N	Odontología
1	Bomba de vacío Bio VACII + Kit de bomba de vacío VAC II de alta succión	141.01.13000990001160	BOM003-OD	Odontología
1	Lámpara Fotopolimerización	141.01.15000160001161	LAM005	Odontología
1	Esterilizador de bolitas de limas / pequeño	141.01.13000190001162	ESTL001	Odontología
1	Esterilizador	141.01.13000190001163	ESTI001	Odontología
1	Unidad dental con 1 taburete con 5 garruchas	141.01.15001150001164	UND002	Odontología
1	Cavitrón con inserto bobcat	141.01.15001160001165	CAVIN001(N)	Odontología
1	Equipo de rayos X	141.01.15000660001166	EQRX001	Odontología
1	Micromotor con pieza de mano de prótesis	141.01.15001170001167	MPR002	Odontología
1	Micromotor	141.01.15001170001168	MRP003	Odontología
1	Motor de prótesis (Motor para pulir acrílico americano)	141.01.15001170001169	MPR001	Odontología
1	EQUIPO PORTATIL TROPHY: Camilla, escupidera metálica, lámpara, mesilla metálica, taburete pequeño, compresor con jeringa.	141.01.15001180001170	EQPT001	Odontología
1	Cavitrón bobcat Pro	141.01.15001160001171	CAV003	Odontología
1	Equipo de rayos X	141.01.15000660001172	EQRX002	Odontología
1	Revelador de Rayos X	141.01.15001190001173	REVRX 001	Odontología
1	Esterilizador digital	141.01.13000190001174	ESTI002	Odontología
1	Cavitrón Jet Sonicus	141.01.15001160001175	CAV004	Odontología
1	Monitor de cámara Intraoral (Sistema de software multiusuario)	141.01.15000120000012	MCI001	Odontología
1	Cámara intra Oral USB Schik	141.01.15001200001177	CI0U001	Odontología
1	Lámpara Fotopolimerización	141.01.15000160001178	LAM006	Odontología
1	SISTEMA ROTATORIO X-SMART PLUS - CONTRANGULO MDF - ADAPTADOR COMPLETO MODELO TR30RAM180 - BLISTER DE 3 LIMAS CADA UNA - PATH FILE DE 6 LIMAS LA CAJA - DVD MANUAL, FÍSICO Y DIGITAL	141.01.15001210001179	S/C	Odontología
1	LOCALIZADOR DE PEX PROPEX PIXI EUR - ADAPTADOR COMPLETO	141.01.15001220001180	S/C	Odontología
1	Turbina dental metálicas de acero inoxidable	141.01.15001230001181	S/C	Odontología

AUTORAS:

ANA LOJA YUPA
CRISTINA ZUMBA GUAZHAMBO

1	Turbina dental metálicas de acero inoxidable	141.01.15001230001182	S/C	Odontología
1	Unidad dental cuadrimodular AS - 2 , Escupidera taza de porcelana de una sola pieza aséptica , Lámpara operativa de luz fria de dos intensidades , Taburete para el operador , Taburete para el auxiliar)	141.01.15001150001184	CDSE002-O	Odontología
1	Unidad dental con 2 taburetes color verde con 5 garruchas	141.01.15001150001185	UND003	Odontología
1	CAVITRON NEUMATICO MTI USA. 3 PUNTAS	141.01.15001150001186	S/C	Odontología
1	Equipo de Rayos X de pedestal	141.01.13000660001187	RX001(PED)	Odontología / RX
1	Mesa para reuniones	141.01.03000040001188	MESR001	Dirección Técnica
1	Silla metálica con apoya brazos	141.01.03000010001189	S1-S2-S3-S4	Dirección Técnica
1	Silla metálica con apoya brazos	141.01.03000010001190	S1-S2-S3-S4	Dirección Técnica
1	Silla metálica con apoya brazos	141.01.03000010001191	S1-S2-S3-S4	Dirección Técnica
1	Silla metálica con apoya brazos	141.01.03000010001192	S1-S2-S3-S4	Dirección Técnica
1	ESCRITORIO MODULAR GRANDE CON 3 CAJONES Y 4 PUERTAS(estacion de trabajo con 25mm de formica con gavetas dos cajones, archivador, con cerradura, faldon metalico incluye porta teclado importado, de 1,80 X 1,60 X 0,75	141.01.03000240001193	ESC014	Dirección Técnica
1	Silla metálica sin mango	141.01.03000010001194	MOUA1	Dirección Técnica
1	Silla metálica sin mango	141.01.03000010001195	MOUA1	Dirección Técnica
1	Silla metálica sin mango	141.01.03000010001196	MOUA1	Dirección Técnica
1	Silla metálica sin mango	141.01.03000010001197	MOUA1	Dirección Técnica
1	SILLON GERENTE CON BRAZOS, ESPALDAR BAJO, TAPIZADO EN CUERO SINTETICO DE COLOR NEGRO	141.01.03000230001198	SILP002	Dirección Técnica
1	Escritorio con 4 puertas CREDENZA ESTRUCTURA MELMINICA DE 19MM, TABLERO Y PUERTAS BATIENTES CON FORMICA, REPIZAS INTERIORES MELAMINICAS (Escritorio con 4 puertas)	141.01.03000240001199	EST020	Dirección Técnica
1	Escritorio metálico	141.01.03000240001200	ESC001	Dirección Técnica
1	Silla Chukuy Giratoria con espaldar y asiendo de tela textura "R" con capacidad de carga 26KG/rueda, inyectable e=60mm con ajuste de tensión y elevación mediante neumático de alta resistencia	141.01.03000010001201	SGDT-1	Dirección Técnica
1	Teléfono inalambrico + base	141.01.04001530001202	INAL 003	Dirección Técnica
1	CPU Intel Core i7 3.4 GHz, 4 GB Ram, HD 250 GB	141.01.07000110001203	CPU018	Dirección Técnica
1	Monitor HP 17"	141.01.07000120001204	MON020	Dirección Técnica
1	Teclado	141.01.07000130001205	TEC001	Dirección Técnica
1	Mouse	141.01.07000140001206	S/C	Dirección Técnica
1	Impresora	141.01.07000250001207	IMP011	Dirección Técnica
1	CPU intel core 2 duo, HD 250 GB	141.01.07000110001208	CPU030	Dirección Técnica
1	Monitor 17 Pulgadas	141.01.07000120001209	MON029	Dirección Técnica
1	Teclado	141.01.07000130001210	TEC02	Dirección Técnica
1	Mouse	141.01.07000140001211	MOU02	Dirección Técnica
1	Estante de madera de 4 servicios y 2 puertas(estante de melamina 2.40 mt de alto, 0.34 cm fondo)	141.01.03000030001212	EST010	Compras

AUTORAS:

ANA LOJA YUPA
CRISTINA ZUMBA GUAZHAMBO

1	Estante de madera de 4 servicios y 2 puertas(estante de melamina 2.40 mt de alto, 0.34 cm fondo)	141.01.03000030001213	EST010	Compras
1	Silla giratoria sin brazos con 5 garruchas	141.01.03000010001214	SILG004	Compras
1	Estación de trabajo delta (estación de trabajo de 3 cajones)	141.01.03000020001215	ESC001	Compras
1	Estación de trabajo de 25mm de formica, gav3etas de 2 cajones y 1 archivo, faldón metálico, incluye cerradura y porta teclado.	141.01.03000020001216	ESC018	Compras
1	MESA AUXILIAR 2 puertas(melamina 2 gavetas cerradura)	141.01.03000040001217	MESF001	Compras
1	Silla giratoria sin brazos con 5 garruchas	141.01.03000010001218	SILLEG001	Compras
1	MESA PARA CAFETERIA(Mueble de madera melaminica con espacio para refrigeradora)	141.01.03000040001219	MESCAF001	Compras
1	Estantería en L estructura y repisas melaminico, puertas batientes con formica, con 4 gavetas para carpetas colgantes, cerradura de seguridad (Estante de biblioteca curvo con 9 servicios)	141.01.03000030001220	ARCHC001	Compras
1	(Módulo bajo con de 2 puertas para equipo de sonido	141.01.0300040001221	MESARCH001	Compras
1	Estación de trabajo de 3 cajones de 25mm con formica, gaveta de 2 cajones y 1 archivo, faldón metalico, cerradura y porta teclado	141.01.03000020001222	ESC002	Compras
1	BIBLIOTECA 5 ESPACIOS (ESTANT DE VIDRIO 3 SERV. Y 2 PUERTAS)	141.01.03000680001223	ESTV002	Compras
1	SOFA TRIPERSONAL TAPIZADO EN TELA COLOR MELON	141.01.03001240001224	S/C	Compras
1	SILLON GERENTE CON BRAZOS, ESPALDAR BAJO, TAPIZADO EN CUERO SINTETICO DE COLOR NEGRO	141.01.03000230001225	SILP001	Compras
1	ARCHIVADOR DE MADERA CON 2 PUERTAS(Estante estrural de melamina con puertas batientes cerradura de seguridad)	141.01.03000050001226	ARCH002	Compras
1	Estante de Madera 4 servicios 2 puertas 2.40 altura x 0.34 lado	141.01.03000030001227	EST000001	Compras
1	Equipo de sonido 2 parlantes	141.01.03001250001228	EQU001	Compras
1	Camara Nikon D 3200	141.01.04001200001229	CAMF001(N)	Compras
1	Filmadora sin cables	141.01.03001260001230	FIL001	Compras
1	TELEFONO INALAMBRICO Y BASE	141.01.04001530001231	S/C	compras
1	Cámara Digital	141.01.04001200001232	S/C	Compras
1	Laptop / Cargador / Mouse / Mochila. RAM: 8 GB, HDD: 500GB, PROCESADOR: CORE I5,	141.01.07000270001233	S/C	Compras
1	CPU Intel Core i7 3.4 GHz, 4 GB Ram, HD 250 GB	141.01.07000110001234	CPU058	Compras
1	Monitor HP 17"	141.01.07000120001235	MON058	Compras
1	Teclado	141.01.07000130001236	TCL002	Compras
1	Mouse	141.01.07000140001237	S/C	Compras
1	Laptop Hp	141.01.07000270001238	LAPM004	Compras
1	Cargador HP	141.01.07000280001239	S/C	Compras
1	Cpu Intel Core i7 3.4 GHz, 4 GB Ram, HD 250 GB	141.01.07000110001240	CPU006	Compras
1	Monitor HP 17"	141.01.07000120001241	MON003	Compras
1	Teclado	141.01.07000130001242	TEC001	Compras
1	Mouse	141.01.07000140001243	S/C	Compras

1	Impresora fotocopiadora	141.01.07000250001244	IMPF005	Compras
1	Monitor	141.01.07000120001246	MON009-C	Compras
1	Teclado	141.01.07000130001247	S/C	Compras
1	Mouse	141.01.07000140001248	S/C	Compras
1	Laptop DELL Inspiron 14 5458 Procesador intel core i5-5200U, 5ta generación (3M Cache, hasta 2,70 GHz + mouse optical 3d + maleta + candado	141.01.07000270001249	S/C	Compras
1	Silla giratoria forada con cuerina	141.01.03000010001250	S/C	Activos
1	Estante de madera de 4 servicios y 2 puertas(estante de melamina 2.40 mt de alto, 0.34 cm fondo)	141.01.03000030001251	EST009	Activos
1	Escritorio 3 cajas y estante para CPU/ESCRITORIO RECTO MINKA III 1500MM X 600MM, FALDON Y CAJONERA METALICA CON DOS CAJONES PEQUEÑOS Y UN GRANDE PARA CARPETA COLGANTE COLO NIEBLA	141.01.03000240001252	S/C	Activos
1	SILLONES EJECUTIVOS ALTO, DOBLE PALANCA, CON APOYA BRAZOS, TAPIZ SIMIL CUERO.	141.01.03000230001253	STH004	Activos
1	Silla giratoria con apoya brazos forada con cuerina	141.01.03000010001254	S/C	Activos
1	HDD TOSHIBA 2TB EXTER 2.5 USB 3.0/2.0	141.01.07001270001255	HDD 2	Activos
1	Cpu Pentium 3.0 GHZ, 504 MB Ram, HD 120GB	141.01.07000110001256	CPU019	Activos
1	CPU Core i7, 4 GB Ram, HD 500 GB	141.01.07000110001257	CPU008-CA	Activos
1	Monitor	141.01.07000120001258	MON008-CA	Activos
1	Teclado	141.01.07000130001259	S/C	Activos
1	Mouse	141.01.07000140001260	S/C	Activos
1	Impresora	141.01.07000250001261	IMP001(XER)	Activos
1	Mesa	141.01.03000040001262	MESC2	Bodega
1	Estante con 2 puertas vidrio 3 servicios, 2 puertas de madera	141.01.03000030001263	ESTV001	Bodega
1	Estación de trabajo con vidrio, 2 cajones, un servicio para CPU	141.01.03000020001264	ESC018	Bodega
1	Mesa de trabajo, 2 puertas de vidrio, 2 puertas de madera	141.01.03000040001265	MES001	Bodega
1	Silla de madera forrada con corosil	141.01.03000010001266	S1	Bodega
1	Silla de madera forrada con corosil	141.01.03000010001267	S1	Bodega
1	Silla con 2 apoya brazos forada con cuero	141.01.03000010001268	S2	Bodega
1	Router	141.01.07000890001269	RA1	Bodega
1	CPU Intel Core i7 3.4 GHz, 4 GB Ram, HD 250 GB	141.01.07000110001270	CPU003N	Bodega
1	Monitor	141.01.07000120001271	MON006N	Bodega
1	Teclado	141.01.07000130001272	TECA1	Bodega
1	Mouse	141.01.07000140001273	MOUA1	Bodega
1	Estante con 2 cajones con ruedas	141.01.03000030001274	EST001	Contabilidad
1	SILLON EJECUTIVO ALTO CON BRAZOS CUERO NEGRO , REGULACION NECUMATICA BASE INYECTADA DE NYLON, TAPIZADA EN ESPUMA DE ALTA DENSIDAD.	141.01.03000230001275	SILG001	Contabilidad
1	Biblioteca 5 espacios	141.01.03000680001276	EST006 - EST007	Contabilidad
1	Biblioteca 5 espacios	141.01.03000680001277	EST006 - EST007	Contabilidad

AUTORAS:

ANA LOJA YUPA
CRISTINA ZUMBA GUAZHAMBO

1	Estación de trabajo delta (estación de trabajo de 3 cajones)	141.01.03000020001278	ESC002	Contabilidad
1	Silla grfacity metálicas	141.01.03000010001279	S1	Contabilidad
1	Silla grfacity metálicas	141.01.03000010001280	S1	Contabilidad
1	Estante de madera de 3 servicios y 2 puertas(estanteria de 2.10mt de alto y 0.41cm de fondo de melamine)	141.01.03000030001281	EST002-EST003-EST004-EST005	Contabilidad
1	Estante de madera de 3 servicios y 2 puertas(estanteria de 2.10mt de alto y 0.41cm de fondo de melamine)	141.01.03000030001282	EST002-EST003-EST004-EST005	Contabilidad
1	Estante de madera de 3 servicios y 2 puertas(estanteria de 2.10mt de alto y 0.41cm de fondo de melamine)	141.01.03000030001283	EST002-EST003-EST004-EST005	Contabilidad
1	Estante de madera de 3 servicios y 2 puertas(estanteria de 2.10mt de alto y 0.41cm de fondo de melamine)	141.01.03000030001284	EST002-EST003-EST004-EST005	Contabilidad
1	Estación de trabajo de 6 cajones	141.01.03000020001285	ESCM001	Contabilidad
1	MUEBLE AUXILIAR DE PARED (Mobiliario cafeteria)	141.01.03001520001286	MOC001	Contabilidad
1	Silla grfacity metálicas	141.01.03000010001287	S2	Contabilidad
1	Silla grfacity metálicas	141.01.03000010001288	S2	Contabilidad
1	SILLÓN EJECUTIVO ALTO CON BRAZOS CUERO NEGRO , REGULACION NECUMATICA BASE INYECTADA DE NYLON, TAPIZADA EN ESPUMA DE ALTA DENSIDAD.	141.01.03000230001289	S3	Contabilidad
1	MODULO BIBLIOTECA KOMET DE 2M DE ALTO Y 0.90 CM DE ANCHO Estante de madera de 3 servicios y 2 puertas con cerradura	141.01.03000520001290	EST001	Contabilidad
1	SOFA TRIPERSONAL TAPIZADO EN TELA COLOR MELON	141.01.03001240001291	SOF001	Contabilidad
1	SILLONES EJECUTIVOS ALTO, DOBLE PALANCA, CON APOYA BRAZOS, TAPIZ SIMIL CUERO.	141.01.03000230001296	S4	Contabilidad
1	Estación delta melamina abedul 150 x 165	141.01.03000020001293	EST001(N)	Contabilidad
1	Regulador de voltage	141.01.03000090001294	REGA1	Contabilidad
1	Telefono inalambrico	141.01.04001530001295	INAL004	Contabilidad
1	Telefono inalambrico	141.01.04001530001296	INAL005	Contabilidad
1	Teléfono inalámbrico	141.01.04001530001297	INAL006	Contabilidad
1	Laptop + maletin	141.01.07000270001298	LAP003	Contabilidad
1	Cpu Intel Core i7 3.4 GHz, 4 GB Ram, HD 250 GB	141.01.07000110001299	CPU004	Contabilidad
1	Monitor	141.01.07000120001300	MON004	Contabilidad
1	Teclado	141.01.07000130001301	TECA1	Contabilidad
1	Mouse	141.01.07000140001302	MOUA1	Contabilidad
1	Impresora - fotocopiadora	141.01.07000250001303	IMP001-B	Contabilidad
1	Laptop dell + maletin y cable cargador+ mouse y candado	141.01.07000270001304	LAP002(DELL)	Contabilidad
1	CPU intel core 2 duo, HD 250 GB	141.01.07000110001305	CPU001	Contabilidad
1	Monitor 17 pulgadas	141.01.07000120001306	MON001	Contabilidad
1	Teclado	141.01.07000130001301	TECA12	Contabilidad
1	Mouse	141.01.07000140001308	MOUA2	Contabilidad
1	CPU intel core 2 duo, HD 250 GB	141.01.07000110001309	CPU002	Contabilidad

AUTORAS:

ANA LOJA YUPA
CRISTINA ZUMBA GUAZHAMBO

1	Monitor 17 pulgadas	141.01.07000120001310	MON002	Contabilidad
1	Teclado	141.01.07000130001311	TECA2	Contabilidad
1	Mouse	141.01.07000140001312	MOUA3	Contabilidad
1	Kit Biométrico Dongle	141.01.13001280001313	S/C	Contabilidad
1	Kit Biométrico Futronic	141.01.13001280001314	S/C	Contabilidad
1	Estante 4 servicios para pared	141.01.03000030001315	ESTP1	Sistemas
1	SILLON EJECUTIVO ALTO CON BRAZOS CUERO NEGRO , REGULACION NECUMATICA BASE INYECTADA DE NYLON, TAPIZADA EN ESPUMA DE ALTA DENSIDAD.	141.01.03000230001316	SILG006	Sistemas
1	Estación delta metal (estación de trabajo de 3 cajones)	141.01.03000020001317	ESC003	Sistemas
1	Estante	141.01.03000030001318	EST011	Sistemas
1	Estante	141.01.03000030001319	EST012	Sistemas
1	Estante	141.01.03000030001320	EST013	Sistemas
1	Estante	141.01.03000030001321	EST014	Sistemas
1	Estación delta metal (estación de trabajo de 3 cajones)	141.01.03000020001322	ESC004	Sistemas
1	SILLONES EJECUTIVOS ALTO, DOBLE PALANCA, CON APOYA BRAZOS, TAPIZ SIMIL CUERO.	141.01.03000230001323	SILL001 (EJE)	Sistemas
1	Cabina Anti-vandálica	141.01.03000490001324	CAV_01	Sistemas
1	Radio de frecuencia o boking toking mas cargador 1 base y 1 bokitoqui	141.01.03001290001325	S/C	Sistemas
1	Radio de frecuencia o boking toking mas cargador 1 base y 1 bokitoqui	141.01.03001290001326	S/C	Sistemas
1	Marcador para asistencia	141.01.04000320001327	MARC1	Sistemas
1	Cisco SPA 122 - ATA MAC: 547c694752b6	141.01.07001300001328	TLF_ANT1	Sistemas
1	Laptop dell latitude corei7-4600m procesador 2.9ghz, 4mb cache/8.0gb ddr3/ 14.0 hd 1366 x 768 /500gb, 7200rpm/8x dvd + /rw/webcam integral/wn 7pro/maletin/mouse/candado	141.01.07000270001329	LAP001(N)	Sistemas
1	CPU Intel Core i7 3.4 GHz, 4 GB Ram, HD 250 GB	141.01.07000110001330	CPU005	Sistemas
1	Monitor 17 pulgadas	141.01.07000120001331	M1	Sistemas
1	Access Point	141.01.07001310001334	S/C	SISTEMAS
1	HDD TOSHIBA 2TB EXTER 2.5 USB 3.0/2.0	141.01.07001270001235	HDD 1	SISTEMAS
1	Impresora	141.01.07000250001336	IMP0016	Sistemas
1	Monitor de 15 pulgadas	141.01.07000120001337	M2	Sistemas
1	Monitor	141.01.07000120001338	M3	Sistemas
1	Mouse	141.01.07000140001340	MOUA10	Sistemas
1	Mouse	141.01.07000140001343	MOUA1	Sistemas
1	Mouse	141.01.07000140001344	MOUA8	Sistemas
1	Teclado	141.01.07000130001350	TECA8	Sistemas
1	Teclado	141.01.07000130001351	TECA9	Sistemas
1	Teclado	141.01.07000130001352	TECA10	Sistemas
1	Teclado	141.01.07000130001353	TECA13	Sistemas
1	Teclado	141.01.07000130001354	TECA14	Sistemas

AUTORAS:

ANA LOJA YUPA
CRISTINA ZUMBA GUAZHAMBO

1	Teclado	141.01.07000130001355	TECA15	Sistemas
1	Laptop mini Intel Atom 1,50 Ghz 1.0 GB	141.01.07000270001356	LAMPA-001	Sistemas
1	CPU Core I7, 4 GB Ram, HD 500 GB	141.01.07000110001357	CPU060	Sistemas
1	Monitor	141.01.07000120001358	M4	Sistemas
1	Teclado	141.01.07000130001359	TECA2	Sistemas
1	Mouse	141.01.07000140001360	MOUA2	Sistemas
1	Proyector EPSON	141.01.07001320001361	PROYEC1	Sistemas
1	Estación de trabajo tipo contador con 3 gavetas con tablero de vidrio incrustado)Estación de trabajo de 2 cajones	141.01.03000020001362	ESC006	Direccion Administrativa
1	Mesa redonda de reuniones para 6 personas, con bases metálicas color negro	141.01.03000040001363	MR001(DA)	Direccion Administrativa
1	SILLON PRESIDENTE MODELO CANCELLER	141.01.03000230001364	SILL001(DA)	Direccion Administrativa
1	Silla metálica forrada con corosil modelo Milano sin brazos	141.01.03000010001365	SV001 (DA)	Direccion Administrativa
1	Silla metálica forrada con corosil modelo Milano sin brazos	141.01.03000010001366	SV002 (DA)	Direccion Administrativa
1	Silla metálica forrada con corosil modelo Milano sin brazos	141.01.03000010001367	SV003 (DA)	Direccion Administrativa
1	Silla metálica forrada con corosil modelo Milano sin brazos	141.01.03000010001368	SV004 (DA)	Direccion Administrativa
1	Silla metálica forrada con corosil modelo Milano sin brazos	141.01.03000010001369	SV005 (DA)	Direccion Administrativa
1	Silla metálica forrada con corosil modelo Milano sin brazos	141.01.03000010001370	SV006 (DA)	Direccion Administrativa
1	Estante de madera de 6 servicios y 3 puertas	141.01.03000030001371	EST013	Direccion Administrativa
1	Estante de 3 servicios y dos puertas	141.01.03000030001372	EST016	Direccion Administrativa
1	Estante de madera de 14 servicios y 3 puertas	141.01.03000030001373	EM001(DA)	Direccion Administrativa
1	Mesa para impresora con 1 cajón y dos servicios	141.01.03000040001374	MESIMP002	Direccion Administrativa
1	Televisión	141.01.03000310001375	TV1	Direccion Administrativa
1	CPU Intel Core 2 Quad 2.83 GHz, 4 GB Ram, HD 500 GB,	141.01.07000110001376	CPU009	Direccion Administrativa
1	Monitor 17 Pulgadas	141.01.07000120001377	MON010	Direccion Administrativa
1	Teclado	141.01.07000130001378	TCL001(DA)	Direccion Administrativa
1	Mouse	141.01.07000140001379	MOUS1	Direccion Administrativa
1	Impresora	141.01.07000250001380	IMPNO01	Direccion Administrativa
1	Laptop DELL, mouse, cable candado, cargador, estuche	141.01.07000270001381	LAP002 (DELL)	Direccion Administrativa
1	Cargador	141.01.07000280001382	CRG1	Direccion Administrativa
1	madera con vidrio	141.01.03000040001383	S/C	Cuarto Piso
1	Silla metálica	141.01.03000010001384	S/C	Cuarto Piso
1	Silla metálica	141.01.03000010001385	S/C	Cuarto Piso
1	Silla metálica	141.01.03000010001386	S/C	Cuarto Piso
1	Silla metálica	141.01.03000010001387	S/C	Cuarto Piso
1	Silla metálica	141.01.03000010001388	S/C	Cuarto Piso
1	Silla metálica	141.01.03000010001389	S/C	Cuarto Piso
1	4 cajones con vidrio	141.01.03000040001390	S/C	Cuarto Piso
1	Microondas	141.01.03001330001391	S/C	Cuarto Piso
1	Refrigerador	141.01.03000390001392	S/C	Cuarto Piso

AUTORAS:

ANA LOJA YUPA
CRISTINA ZUMBA GUAZHAMBO

1	Estantes Metálicos 4 servicios	141.01.03000030001393	EST27-EST28-EST29-EST30-EST31-EST23-EST22-EST26-EST25-EST24-EST33-ESTMO52	Bodega 4to Piso Insumos
1	Estantes Metálicos 4 servicios	141.01.03000030001394	EST27-EST28-EST29-EST30-EST31-EST23-EST22-EST26-EST25-EST24-EST33-ESTMO52	Bodega 4to Piso Insumos
1	Estantes Metálicos 4 servicios	141.01.03000030001395	EST27-EST28-EST29-EST30-EST31-EST23-EST22-EST26-EST25-EST24-EST33-ESTMO52	Bodega 4to Piso Insumos
1	Estantes Metálicos 4 servicios	141.01.03000030001396	EST27-EST28-EST29-EST30-EST31-EST23-EST22-EST26-EST25-EST24-EST33-ESTMO52	Bodega 4to Piso Insumos
1	Estantes Metálicos 4 servicios	141.01.03000030001397	EST27-EST28-EST29-EST30-EST31-EST23-EST22-EST26-EST25-EST24-EST33-ESTMO52	Bodega 4to Piso Insumos
1	Estantes Metálicos 4 servicios	141.01.03000030001398	EST27-EST28-EST29-EST30-EST31-EST23-EST22-EST26-EST25-EST24-EST33-ESTMO52	Bodega 4to Piso Insumos
1	Estantes Metálicos 4 servicios	141.01.03000030001399	EST27-EST28-EST29-EST30-EST31-EST23-EST22-EST26-EST25-EST24-EST33-ESTMO52	Bodega 4to Piso Insumos
1	Estantes Metálicos 4 servicios	141.01.03000030001400	EST27-EST28-EST29-EST30-EST31-EST23-EST22-EST26-EST25-EST24-EST33-ESTMO52	Bodega 4to Piso Insumos
1	Estantes Metálicos 4 servicios	141.01.03000030001401	EST27-EST28-EST29-EST30-EST31-EST23-EST22-EST26-EST25-EST24-EST33-ESTMO52	Bodega 4to Piso Insumos
1	Estantes Metálicos 4 servicios	141.01.03000030001402	EST27-EST28-EST29-EST30-EST31-EST23-EST22-EST26-EST25-EST24-EST33-ESTMO52	Bodega 4to Piso Insumos
1	Estantes Metálicos 4 servicios	141.01.03000030001403	EST27-EST28-EST29-EST30-EST31-EST23-EST22-EST26-EST25-EST24-EST33-ESTMO52	Bodega 4to Piso Insumos
1	Estantes Metálicos 4 servicios	141.01.03000030001404	EST27-EST28-EST29-EST30-EST31-EST23-EST22-EST26-EST25-EST24-EST33-ESTMO52	Bodega 4to Piso Insumos
1	Estante 5 Servicios	141.01.03000030001405	ESTM035	Bodega 4to Piso Insumos
1	Estante de madera 10 servicios	141.01.03000030001406	S/C	Bodega 4to Piso Insumos
1	Archivador metalico con 4 cajones	141.01.03000050001407	CAN08-CAN09	Bodega 4to Piso Insumos
1	Archivador metalico con 4 cajones	141.01.03000050001408	CAN08-CAN09	Bodega 4to Piso Insumos
1	Estante Madera y Metal	141.01.03000030001409	ESTM034	Bodega 4to Piso Insumos

AUTORAS:

ANA LOJA YUPA
CRISTINA ZUMBA GUAZHAMBO

1	Ventiladores	141.01.03000770001410	S/C	Bodega 4to Piso Insumos
1	Ventiladores	141.01.03000770001411	S/C	Bodega 4to Piso Insumos
1	Estación de trabajo 2 cajones	141.01.03000020001412	ESC0018	Oficina 315 Responsabilidad Patronal
1	Sillón ejecutivo alto , doble palanca, con apoya brazos, base de 5 puntos en nylon, sistema de regulación neumática, espuma de alta densidad, tapiz simil cuero.	141.01.03000230001413	SEA001-RP	Oficina 315 Responsabilidad Patronal
1	ESCRITORIO MODULAR DE MADERA Y METAL PORTATECLADO	141.01.03000240001414	ESC009	Oficina 315 Responsabilidad Patronal
1	TADEN ISO 3 PUESTOS	141.01.03000290001415	TAN4P	Oficina 315 Responsabilidad Patronal
1	TADEN ISO 3 PUESTOS	141.01.03000290001416	TAN4P	Oficina 315 Responsabilidad Patronal
1	TADEN ISO 3 PUESTOS	141.01.03000290001417	TAN4P	Oficina 315 Responsabilidad Patronal
1	TADEN ISO 3 PUESTOS	141.01.03000290001418	TAN4P	Oficina 315 Responsabilidad Patronal
1	Silla metálica	141.01.03000010001419	S1	Oficina 315 Responsabilidad Patronal
1	Silla metálica	141.01.03000010001420	S1	Oficina 315 Responsabilidad Patronal
1	Silla metálica	141.01.03000010001421	S1	Oficina 315 Responsabilidad Patronal
1	Silla metálica	141.01.03000010001422	S2	Oficina 315 Responsabilidad Patronal
1	Estante de madera 6 servicios	141.01.03000030001423	ESTA1	Oficina 315 Responsabilidad Patronal
1	Estante madera 12 servicios	141.01.03000030001424	ESTA2	Oficina 315 Responsabilidad Patronal
1	Estante madera 4 servicios	141.01.03000030001425	ESTA3	Oficina 315 Responsabilidad Patronal
1	Estante madera 3 servicios 2 puertas	141.01.03000030001426	ESTA4	Oficina 315 Responsabilidad Patronal
1	Estante negro de escritorio	141.01.03000030001427	ESTA5	Oficina 315 Responsabilidad Patronal
1	Regular de voltaje	141.01.03000090001428	REGA1	Oficina 315 Responsabilidad Patronal
1	SWITH(Pequeño)	141.01.13000420001429	SWITCHA1	Oficina 315 Responsabilidad Patronal
1	Televisor	141.01.03000310001430	TELFA1	Oficina 315

AUTORAS:

ANA LOJA YUPA
CRISTINA ZUMBA GUAZHAMBO

				Responsabilidad Patronal
1	Monitor	141.01.07000120001431	MON013	Oficina 315 Responsabilidad Patronal
1	CPU Intel Core 2 Quad 2.83 GHz, 4 GB Ram, HD 500 GB,	141.01.07000110001432	CPU004	Oficina 315 Responsabilidad Patronal
1	Teclado	141.01.07000130001433	TECA1	Oficina 315 Responsabilidad Patronal
1	Mouse	141.01.07000140001434	MOUA1	Oficina 315 Responsabilidad Patronal
1	Impresora	141.01.07000250001435	IMP006	Oficina 315 Responsabilidad Patronal
1	Monitor	141.01.07000120001436	MON002-RP	Oficina 315 Responsabilidad Patronal
1	Teclado	141.01.07000130001437	TCL003-RP	Oficina 315 Responsabilidad Patronal
1	Mouse	141.01.07000140001438	MOU003-RP	Oficina 315 Responsabilidad Patronal
1	CPU Core I7, 4 GB Ram, HD 500 GB	141.01.07000110001439	CPU003-RP	Oficina 315 Responsabilidad Patronal
1	Impresora	141.01.07000250001440	IMPA1	Oficina 315 Responsabilidad Patronal
1	TROOPER	141.01.05001510001790	S/C	HOSPITAL ANTIGUO IESS
1	Taburete forrado con corosil con 4 garruchas	141.01.03000350001791	S/C	AEPIC
1	CAMILLA GINECOLOGICA COMPLETA	141.01.03000070001792	CAMG001	AEPIC
1	CAMILLA GINECOLOGICA COMPLETA CON 5 GAVETAS Y UN ESPACIO CON PUERTA	141.01.03000070001793	S/C	AEPIC
1	Balanza con tallímetro	141.01.03000080001794	PES001	AEPIC
1	PLASMA 46"	141.01.03000310001795	TV010	AEPIC
1	Proyector con cable de poder, vga	141.01.03001320001796	S/C	AEPIC
1	Impresora	141.01.07000250001797	IMPABA-1	AEPIC
1	RAM: 4 GB, HDD: 1 TB, PROCESADOR: CORE I5,	141.01.07000110001798	S/C	AEPIC
1	18,5" LED	141.01.07000120001799	S/C	AEPIC
1	RAM: 4 GB, HDD: 1 TB, PROCESADOR: CORE I5,	141.01.07000110001800	S/C	AEPIC
1	18,5" LED	141.01.07000120001801	S/C	AEPIC
1	RAM: 4 GB, HDD: 1 TB, PROCESADOR: CORE I5,	141.01.07000110001802	S/C	AEPIC
1	18,5" LED	141.01.07000120001803	S/C	AEPIC
1	RAM: 4 GB, HDD: 1 TB, PROCESADOR: CORE I5,	141.01.07000110001804	S/C	AEPIC
1	18,5" LED	141.01.07000120001805	S/C	AEPIC
1	Doopler mas batería Type 6LR61	141.01.13000750001806	PD1	AEPIC

AUTORAS:

ANA LOJA YUPA
CRISTINA ZUMBA GUAZHAMBO

1	Set de diagnostico de pared, otoscopio, oftalmoscopio	141.01.13000210001807	SETP007	AEPIC
1	Lampara cuello de ganso	141.01.13000160001808	LAMP010	AEPIC
1	Madera	141.01.03000040001809	S/C	CAAM
1	Silla de madera forada con corosil	141.01.03000010001810	S/C	CAAM
1	Silla de madera forada con corosil	141.01.03000010001811	S/C	CAAM
1	Silla de madera forada con corosil	141.01.03000010001812	S/C	CAAM
1	con Vidrio - 3 cajones	141.01.03000240001813	S/C	CAAM
1	Estante 9 servicios de madera	141.01.03000030001815	S/C	CAAM
1	Estante 3 Servicios 2 cajones	141.01.03000030001814	S/C	CAAM
1	Silla giratoria con 5 garruchas	141.01.03000010001816	S/C	CAAM
1	Camilla simple	141.01.03000070001817	S/C	CAAM
1	De piso	141.01.03000080001818	S/C	CAAM
1	De piso tipo vidrio	141.01.03000080001819	S/C	CAAM
1	Cpu Pentium 3.0 GHZ, 504 MB Ram, HD 120GB	141.01.07000110001820	CPU0013	CAAM
1	Monitor de 15 pulgadas	141.01.07000120001821	MON033	CAAM
1	Teclado	141.01.07000130001622	TC001	CAAM
1	Mouse	141.01.07000140001823	MOU-CAAAM-01	CAAM
1	Laptop Dell, intel core i5 2,30 GHz , RAM 4 GB, HD 640 GB	141.01.07000270001824	LAPIESS1	CAAM
1	Laptop / Cargador / Mouse / Mochila RAM: 8 GB, HDD: 500GB, PROCESADOR: CORE I5,	141.01.07000270001825	S/C	CAAM
1	Tensiómetro de pedestal	141.01.13000190001826	S/C	CAAM
1	Diagnóstico Portátil Completos Fibra Óptica	141.01.13000210001827	S/C	CAAM
1	Diagnóstico Portátil Completos Luz Natural	141.01.13000210001828	S/C	CAAM

Fuente: Dispensario Central Elaborado por: Autoras

AUTORAS:

ANA LOJA YUPA
CRISTINA ZUMBA GUAZHAMBO

ANEXOS Nº 6

CODIFICACIÓN DE LOS BIENES DE CONTROL ADMINISTRATIVO

CANT	DESCRIPCIÓN DEL ACTIVO	CÓDIGO DE BARRAS	CÓDIGO	UBICACIÓN	USUARIO 1
1	dispensador Papel de Manos	911.17.09.00019.0000001	PME-01	Vestidor Segundo Piso	SONIA MAGDALENA AVILA SARMIENTO
1	Basurero mediano plastic	911.17.09.00024.0000002	S/N	Vestidor Segundo Piso	SONIA MAGDALENA AVILA SARMIENTO
1	Porta toalla de pared	911.17.09.00095.0000003	PTE-01	Vestidor Segundo Piso	SONIA MAGDALENA AVILA SARMIENTO
1	Tensiómetro manual con barómetro	911.17.05.00015.0000004	S/N	URGENCIAS - PROCEDIMIENTOS	FIGUEROA PORTILLO SARA MARCELA
1	Dispensador de gel desinfectante para manos pequeños de metal	911.17.09.00019.0000005	S/N	URGENCIAS - PROCEDIMIENTOS	FIGUEROA PORTILLO SARA MARCELA
2	Dispensador de jabón liquido para manos pequeño de plastico	911.17.09.00019.0000006	S/N	URGENCIAS - PROCEDIMIENTOS	FIGUEROA PORTILLO SARA MARCELA
	Dispensador de jabón liquido para manos pequeño de plastico	911.17.09.00019.0000007	S/N	URGENCIAS - PROCEDIMIENTOS	FIGUEROA PORTILLO SARA MARCELA
2	Dispensador de papel de mano grande de plástico	911.17.09.00019.0000008	S/N	URGENCIAS - PROCEDIMIENTOS	FIGUEROA PORTILLO SARA MARCELA
	Dispensador de papel de mano grande de plástico	911.17.09.00019.0000009	S/N	URGENCIAS - PROCEDIMIENTOS	FIGUEROA PORTILLO SARA MARCELA
1	Dispensador de papel higiénico de plástico grande	911.17.09.00019.0000010	S/N	URGENCIAS - PROCEDIMIENTOS	FIGUEROA PORTILLO SARA MARCELA
1	Extintor (agua a presión)	911.17.09.00020.0000011		URGENCIAS - PROCEDIMIENTOS	FIGUEROA PORTILLO SARA MARCELA
1	Extintor Co2	911.17.09.00020.0000012	EXT006	URGENCIAS - PROCEDIMIENTOS	FIGUEROA PORTILLO SARA MARCELA
1	Teléfono estándar con caller id negro	911.17.01.00021.0000011	TELF001(URG)	URGENCIAS - PROCEDIMIENTOS	FIGUEROA PORTILLO SARA MARCELA
2	Vaso de acero inoxidable para torundas de algodón (uno esta prestado a inyecciones)	911.17.05.00022.0000013	S/N	URGENCIAS - PROCEDIMIENTOS	FIGUEROA PORTILLO SARA MARCELA
	Vaso de acero inoxidable para torundas de algodón (uno esta prestado a inyecciones)	911.17.05.00022.0000014	S/N	URGENCIAS - PROCEDIMIENTOS	FIGUEROA PORTILLO SARA MARCELA
	Porta sueros	911.17.05.00023.0000015	POR001(U)- POR001-	URGENCIAS - PROCEDIMIENTOS	FIGUEROA PORTILLO SARA MARCELA

AUTORAS:

ANA LOJA YUPA
CRISTINA ZUMBA GUAZHAMBO

			POTS002		
1	Basurero mediano de plástico de forma cuadrada	911.17.09.00024.0000016	BAS001 (U)	URGENCIAS - PROCEDIMIENTOS	FIGUEROA PORTILLO SARA MARCELA
2	Basurero plastico medianos de forma rectangular	911.17.09.00024.0000017	BAS002 (U)	URGENCIAS - PROCEDIMIENTOS	FIGUEROA PORTILLO SARA MARCELA
	Basurero plastico medianos de forma rectangular	911.17.09.00024.0000018	BAS002 (U)	URGENCIAS - PROCEDIMIENTOS	FIGUEROA PORTILLO SARA MARCELA
1	Basurero plastico medianos de forma rectangular	911.17.09.00024.0000019	BAS003 (U)	URGENCIAS - PROCEDIMIENTOS	FIGUEROA PORTILLO SARA MARCELA
1	Basurero Grandes de plástico de forma rectangular	911.17.09.00024.0000020	S/N	URGENCIAS - PROCEDIMIENTOS	FIGUEROA PORTILLO SARA MARCELA
1	Basurero Grande de plástico de forma rectangular	911.17.09.00024.0000021	S/N	URGENCIAS - PROCEDIMIENTOS	FIGUEROA PORTILLO SARA MARCELA
1	Basurero Mediano de figura rectangular de plástico	911.17.09.00024.0000022	S/N	URGENCIAS - PROCEDIMIENTOS	FIGUEROA PORTILLO SARA MARCELA
1	Basurero pequeño de figura cilíndrico de plástico	911.17.09.00024.0000023	S/N	URGENCIAS - PROCEDIMIENTOS	FIGUEROA PORTILLO SARA MARCELA
1	Tambores de acero inoxidable con tapa	911.17.05.00025.0000024	S/N	URGENCIAS - PROCEDIMIENTOS	FIGUEROA PORTILLO SARA MARCELA
1	Gradilla de un 1 peldaño	911.17.09.00026.0000025	S/N	URGENCIAS - PROCEDIMIENTOS	FIGUEROA PORTILLO SARA MARCELA
2	Gradilla 2 peldaños	911.17.09.00026.0000026	S/N	URGENCIAS - PROCEDIMIENTOS	FIGUEROA PORTILLO SARA MARCELA
	Gradilla 2 peldaños	911.17.09.00026.0000027	S/N	URGENCIAS - PROCEDIMIENTOS	FIGUEROA PORTILLO SARA MARCELA
2	Semiluna grandes de acero inoxidable	911.17.05.00027.0000028	S/N	URGENCIAS - PROCEDIMIENTOS	FIGUEROA PORTILLO SARA MARCELA
	Semiluna grandes de acero inoxidable	911.17.05.00027.0000029	S/N	URGENCIAS - PROCEDIMIENTOS	FIGUEROA PORTILLO SARA MARCELA
1	Equipo de lavar oídos (Jeringuilla Pomeray 4 onzas, Pinza Bayoneta, Pinza Quirúrgica, Semiluna grande)	911.17.05.00028.0000030	S/N	URGENCIAS - PROCEDIMIENTOS	FIGUEROA PORTILLO SARA MARCELA
2	Equipos de Sutura (1 Pinza Quirúrgica, 2 Pinza mosquito curva, 1 Pinza anatómica, 1 tijera mayo recta, 1 mango de bisturí, 1 Porta agujas, 1 semiluna. TOTAL 7 PINZAS + 1 SEMILUNA)	911.17.05.00028.0000031	S/N	URGENCIAS - PROCEDIMIENTOS	FIGUEROA PORTILLO SARA MARCELA
	Equipos de Sutura (1 Pinza Quirúrgica, 2 Pinza mosquito curva, 1 Pinza anatómica, 1 tijera mayo recta, 1 mango de bisturí, 1 Porta agujas, 1 semiluna. TOTAL 7 PINZAS + 1 SEMILUNA)	911.17.05.00028.0000032	S/N	URGENCIAS - PROCEDIMIENTOS	FIGUEROA PORTILLO SARA MARCELA
3	Equipos para retirar puntos (1 Pinza Anatómica, 1 Tijera para puntos, 1 Pinza mosquito curva, 1 Semiluna, TOTAL 3 PINZAS + 1 SEMILUNA)	911.17.05.00028.0000033	S/N	URGENCIAS - PROCEDIMIENTOS	FIGUEROA PORTILLO SARA MARCELA

AUTORAS:

ANA LOJA YUPA
CRISTINA ZUMBA GUAZHAMBO

3	Equipos para uñero (1 Pinza Anatómica, 1 Tijera mayo recta, 1 Pinza kelly recta, 1 Semiluna, TOTAL 3 + 1 SEMILUNA)	911.17.05.00028.0000034	S/N	URGENCIAS - PROCEDIMIENTOS	FIGUEROA PORTILLO SARA MARCELA
7	Equipos para curación (1 Pinza Anatómica, 1 Pinza Kelly Recta, 1 Semiluna, 1 Tijera mayo recta, TOTAL 3 PINZAS + 1 SEMILUNA). Hay un equipo de curación con una pinza mayo curva en vez de una recta	911.17.05.00028.0000035	S/N	URGENCIAS - PROCEDIMIENTOS	FIGUEROA PORTILLO SARA MARCELA
1	Tacho grande de plástico de forma cilíndrica	911.17.09.00029.0000036	S/N	URGENCIAS - PROCEDIMIENTOS	FIGUEROA PORTILLO SARA MARCELA
1	Papelera Metálica de malla de 2 servicios	911.17.01.00030.0000037	S/N	URGENCIAS - PROCEDIMIENTOS	FIGUEROA PORTILLO SARA MARCELA
2	Mango Bisturí N°4	911.17.05.00031.0000038	S/N	URGENCIAS - PROCEDIMIENTOS	FIGUEROA PORTILLO SARA MARCELA
	Mango Bisturí N° 3	911.17.05.00031.0000039	S/N	URGENCIAS - PROCEDIMIENTOS	FIGUEROA PORTILLO SARA MARCELA
3	Lavacara de acero inoxidable	911.17.05.00032.0000040	S/N	URGENCIAS - PROCEDIMIENTOS	FIGUEROA PORTILLO SARA MARCELA
	Lavacara de acero inoxidable	911.17.05.00032.0000041	S/N	URGENCIAS - PROCEDIMIENTOS	FIGUEROA PORTILLO SARA MARCELA
	Lavacara de acero inoxidable	911.17.05.00032.0000042	S/N	URGENCIAS - PROCEDIMIENTOS	FIGUEROA PORTILLO SARA MARCELA
3	Estetoscopio	911.17.05.00033.0000043	S/N	URGENCIAS - PROCEDIMIENTOS	FIGUEROA PORTILLO SARA MARCELA
	Estetoscopio	911.17.05.00033.0000044			
	Estetoscopio	911.17.05.00033.0000045			
2	Oxímetro pediátrico / Estuche/ Colgante	911.17.05.00037.0000046	OXUP-001	URGENCIAS - PROCEDIMIENTOS	FIGUEROA PORTILLO SARA MARCELA
	Oxímetro para adulto / Estuche/ Colgante / 2 pilas AAA 1.5V	911.17.05.00037.0000047	OXUP-002	URGENCIAS - PROCEDIMIENTOS	FIGUEROA PORTILLO SARA MARCELA
1	Laringoscopio 7 piezas, Estuche rojo	911.17.05.00038.0000048	LRU-01	URGENCIAS - PROCEDIMIENTOS	FIGUEROA PORTILLO SARA MARCELA
1	Cortina Hospitalaria 240 x 180 cm	911.17.04.00044.0000049	CR1	URGENCIAS - PROCEDIMIENTOS	FIGUEROA PORTILLO SARA MARCELA
1	Cortina Hospitalaria con Rieles de aluminio 215x240+70x240 cm	911.17.04.00044.0000050	CR4	URGENCIAS - PROCEDIMIENTOS	FIGUEROA PORTILLO SARA MARCELA
1	Cortina Hospitalaria con Rieles de aluminio 275x240 cm	911.17.04.00044.0000051	CR4	URGENCIAS - PROCEDIMIENTOS	FIGUEROA PORTILLO SARA MARCELA
1	Cortina Hospitalaria con Rieles de aluminio 295x287 cm	911.17.04.00044.0000052	CR4	URGENCIAS - PROCEDIMIENTOS	FIGUEROA PORTILLO SARA MARCELA
1	Porta Pinza pequeño	911.17.05.00053.0000053		URGENCIAS - PROCEDIMIENTOS	FIGUEROA PORTILLO SARA MARCELA
1	Glucómetro	911.17.05.00062.0000054	GLU002	URGENCIAS -	FIGUEROA PORTILLO

AUTORAS:

ANA LOJA YUPA
CRISTINA ZUMBA GUAZHAMBO

				PROCEDIMIENTOS	SARA MARCELA
1	Reloj	911.17.01.00100.0000055	RU1	URGENCIAS - PROCEDIMIENTOS	FIGUEROA PORTILLO SARA MARCELA
1	Dispensador de gel desinfectante para manos pequeños de metal	911.17.09.00019.0000056	S/N	URGENCIAS - INYECCIONES	LEON ORDÓÑEZ SORAIDA VERONICA,
2	Basurero Mediano de figura rectangular de plástico	911.17.09.00024.0000057	S/N	URGENCIAS - INYECCIONES	LEON ORDÓÑEZ SORAIDA VERONICA,
	Basurero Mediano de figura rectangular de plástico	911.17.09.00024.0000058	S/N	URGENCIAS - INYECCIONES	LEON ORDÓÑEZ SORAIDA VERONICA,
1	Gradilla de 1 pendaño	911.17.09.00026.0000059	S/N	URGENCIAS - INYECCIONES	LEON ORDÓÑEZ SORAIDA VERONICA,
1	Papelera mediana de madera de 2 servicios	911.17.01.00030.0000060	S/N	URGENCIAS - INYECCIONES	LEON ORDÓÑEZ SORAIDA VERONICA,
1	Charol mediano	911.17.05.00043.0000061	S/N	URGENCIAS - INYECCIONES	LEON ORDÓÑEZ SORAIDA VERONICA,
1	Dispensador de gel desinfectante para manos pequeños de metal	911.17.09.00019.0000062	S/N	URGENCIAS - Electrocardiograma	MERCHAN GALAN MANUEL EDMUNDO
1	Dispensador de plastico de papel de manos	911.17.09.00019.0000063	S/N	URGENCIAS - Electrocardiograma	MERCHAN GALAN MANUEL EDMUNDO
1	Teléfono collar ID	911.17.01.00021.0000064	TELF1	URGENCIAS - Electrocardiograma	MERCHAN GALAN MANUEL EDMUNDO
1	Basurero Mediano de plástico de figura rectangular	911.17.09.00024.0000065	S/N	URGENCIAS - Electrocardiograma	MERCHAN GALAN MANUEL EDMUNDO
1	Gradilla metálica pequeña de 1 peldaño	911.17.09.00026.0000066	S/N	URGENCIAS - Electrocardiograma	MERCHAN GALAN MANUEL EDMUNDO
1	Dispensador de gel desinfectante para manos pequeño de metal	911.17.09.00019.0000067	S/N	URGENCIAS - Consultorio 2	CAMPOVERDE ORTIZ MARCO ENRIQUE
1	Dispensador de papel para manos grande de plastico	911.17.09.00019.0000068	S/N	URGENCIAS - Consultorio 2	CAMPOVERDE ORTIZ MARCO ENRIQUE
1	Dispensador de jabón para manos pequeño de plástico	911.17.09.00019.0000069	S/N	URGENCIAS - Consultorio 2	CAMPOVERDE ORTIZ MARCO ENRIQUE
1	Basurero metalico pequeño	911.17.09.00024.0000070	S/N	URGENCIAS - Consultorio 2	CAMPOVERDE ORTIZ MARCO ENRIQUE
3	Basurero de plástico grande de forma rectangular	911.17.09.00024.0000071	S/N	URGENCIAS - Consultorio 2	CAMPOVERDE ORTIZ MARCO ENRIQUE
	Basurero de plástico grande de forma rectangular	911.17.09.00024.0000072	S/N		
	Basurero de plástico pequeño de forma rectangular	911.17.09.00024.0000073	S/N		
2	Porta Termometro	911.17.05.00053.0000074	S/N	URGENCIAS - Consultorio 2	CAMPOVERDE ORTIZ MARCO ENRIQUE
	Porta Termometro	911.17.05.00053.0000075			
1	Glucómetro	911.17.05.00062.0000076	S/N	URGENCIAS - Consultorio 2	CAMPOVERDE ORTIZ MARCO ENRIQUE

AUTORAS:

ANA LOJA YUPA
CRISTINA ZUMBA GUAZHAMBO

1	Dispensador de gel desinfectante para manos pequeños de metal	911.17.09.00019.0000077	S/N	URGENCIAS - Consultorio 2	CAMPOVERDE ORTIZ MARCO ENRIQUE
5	Basurero mediano plástico de forma rectangular	911.17.09.00024.0000078	S/N	URGENCIAS - Consultorio 1	PESANTEZ ALVAREZ WILSON GERMAN
	Basurero mediano plástico de forma rectangular	911.17.09.00024.0000079	S/N		
	Basurero mediano plástico de forma rectangular	911.17.09.00024.0000080	S/N		
	Basurero mediano metálico de forma cuadrada	911.17.09.00024.0000081	S/N		
1	Gradilla de 1 peldaño	911.17.09.00026.0000082	S/N	URGENCIAS - Consultorio 1	PESANTEZ ALVAREZ WILSON GERMAN
1	Charol mediano metálica de forma rectangular	911.17.05.00043.0000083	S/N	URGENCIAS - Consultorio 1	PESANTEZ ALVAREZ WILSON GERMAN
1	Negatoscopio	911.17.05.00048.0000084	neg001	URGENCIAS - Consultorio 1	PESANTEZ ALVAREZ WILSON GERMAN
1	Termómetro Digital	911.17.05.00052.0000085	TERM1	URGENCIAS - Consultorio 1	PESANTEZ ALVAREZ WILSON GERMAN
1	Porta Pinzas pequeño forma cilíndrica	911.17.05.00053.0000086	S/N	URGENCIAS - Consultorio 1	PESANTEZ ALVAREZ WILSON GERMAN
1	Telefono estandar con caller ID	911.17.01.00021.0000087	TELF1	Turnos	ORDONEZ ARAY JULIA NATASHA
1	Basurero pequeño metálico	911.17.09.00024.0000088	S/N	Turnos	ORDONEZ ARAY JULIA NATASHA
1	Plastico mediano	911.17.09.00024.0000089		Tercer Piso	TIGRE FAJARDO LUIS AMADEO
1	Plastico mediano	911.17.09.00024.0000090		Tercer Piso	TIGRE FAJARDO LUIS AMADEO
1	Bandera Cuenca	911.17.09.00056.0000091		Tercer Piso	TIGRE FAJARDO LUIS AMADEO
1	Madera	911.17.09.00057.0000092		Tercer Piso	TIGRE FAJARDO LUIS AMADEO
1	Teléfono estandar Call ID Negro	911.17.01.00021.0000093	TELRH001	Talento Humano	FERNANDEZ BERMEO MARIA DEL ROCIO
1	Basurero metalico mediano	911.17.09.00024.0000094	S/N	Talento Humano	FERNANDEZ BERMEO MARIA DEL ROCIO
1	Basurero metalico mediano	911.17.09.00024.0000095	S/N	Talento Humano	FERNANDEZ BERMEO MARIA DEL ROCIO
1	Perforadora Grande	911.17.01.00060.0000096	S/N	Talento Humano	FERNANDEZ BERMEO MARIA DEL ROCIO
1	Grapadora Grande	911.17.01.00061.0000097	S/N	Talento Humano	FERNANDEZ BERMEO MARIA DEL ROCIO
1	Basurero de madera café	911.17.09.00024.0000098	S/N	Sistemas	JUAN DIEGO PEZANTES PALACIOS

1	Teléfono estándar con caller id negro	911.17.01.00021.0000099	TELE002(N)	Sistemas	John Henry Merchán Pilco
1	Telefono antivandálico incluye chasis metálico antivandálico. Ext: 779806 IP: 172,16,33,6	911.17.01.00021.0000100	TELF_ANT2	Sistemas	PESANTEZ PALACIOS JUAN DIEGO
1	Basurero metalico	911.17.09.00024.0000101	S/N	Sistemas	John Henry Merchán Pilco
1	GRADILLA DE 3 PELDAÑOS	911.17.09.00026.0000102	DRAD1	Servidores	PESANTEZ PALACIOS JUAN DIEGO
4	Llantas LT235/75R15, SIN CAMARA, FABRICANTE TORNEL	911.17.09.00079.0000103	SN	SEGURO HUAINACAPAC, PARQUEADERO ALCALDÍA	CHUCHUCA ABRIL RAUL PATRICIO
2	Extintor	911.17.09.00020.0000104		Segundo Piso	TIGRE FAJARDO LUIS AMADEO
1	Plastico mediano / Sin Tapa	911.17.09.00024.0000105		Segundo Piso	TIGRE FAJARDO LUIS AMADEO
2	Caja para extintor	911.17.09.00076.0000106	EXTC1	Segundo Piso	TIGRE FAJARDO LUIS AMADEO
3	Bandeja de 16x25 sin tapa metálica de acero inoxidable	911.17.05.00006.0000107	S/N	RX	MALDONADO LOPEZ JORGE HERNAN
	Bandeja de 20x30 con tapa metálica de acero inoxidable	911.17.05.00006.0000108	S/N	RX	
	Bandeja de 20x30 con tapa metálica de acero inoxidable	911.17.05.00006.0000109	S/N	RX	
25	Campos pequeños con y sin logo del IESS	911.17.09.00010.0000110	S/N	RX	MALDONADO LOPEZ JORGE HERNAN
	Campos pequeños con y sin logo del IESS	911.17.09.00010.0000111	S/N	RX	
	Campos pequeños con y sin logo del IESS	911.17.09.00010.0000112	S/N	RX	
	Campos pequeños con y sin logo del IESS	911.17.09.00010.0000113	S/N	RX	
	Campos pequeños con y sin logo del IESS	911.17.09.00010.0000114	S/N	RX	
	Campos pequeños con y sin logo del IESS	911.17.09.00010.0000115	S/N	RX	
	Campos pequeños con y sin logo del IESS	911.17.09.00010.0000116	S/N	RX	
	Campos pequeños con y sin logo del IESS	911.17.09.00010.0000117	S/N	RX	
	Campos pequeños con y sin logo del IESS	911.17.09.00010.0000118	S/N	RX	
	Campos pequeños con y sin logo del IESS	911.17.09.00010.0000119	S/N	RX	
	Campos pequeños con y sin logo del IESS	911.17.09.00010.0000120	S/N	RX	
	Campos pequeños con y sin logo del IESS	911.17.09.00010.0000121	S/N	RX	
	Campos pequeños con y sin logo del IESS	911.17.09.00010.0000122	S/N	RX	
	Campos pequeños con y sin logo del IESS	911.17.09.00010.0000123	S/N	RX	
	Campos pequeños con y sin logo del IESS	911.17.09.00010.0000124	S/N	RX	
	Campos pequeños con y sin logo del IESS	911.17.09.00010.0000125	S/N	RX	
	Campos pequeños con y sin logo del IESS	911.17.09.00010.0000126	S/N	RX	
	Campos pequeños con y sin logo del IESS	911.17.09.00010.0000127	S/N	RX	
	Campos pequeños con y sin logo del IESS	911.17.09.00010.0000128	S/N	RX	
	Campos pequeños con y sin logo del IESS	911.17.09.00010.0000129	S/N	RX	
	Campos pequeños con y sin logo del IESS	911.17.09.00010.0000130	S/N	RX	

	Batas para pacientes sin logo del IESS 7 son verdes las demas desteñidas	911.17.04.00017.0000171 911.17.04.00017.0000172	S/N	RX	MALDONADO LOPEZ JORGE HERNAN
	Batas para pacientes sin logo del IESS 7 son verdes las demas desteñidas	911.17.04.00017.0000173 911.17.04.00017.0000174	S/N	RX	MALDONADO LOPEZ JORGE HERNAN
	Batas para pacientes sin logo del IESS 7 son verdes las demas desteñidas	911.17.04.00017.0000175 911.17.04.00017.0000176	S/N	RX	MALDONADO LOPEZ JORGE HERNAN
	Batas para pacientes sin logo del IESS 7 son verdes las demas desteñidas	911.17.04.00017.0000177 911.17.04.00017.0000178	S/N	RX	MALDONADO LOPEZ JORGE HERNAN
	Batas para pacientes sin logo del IESS 7 son verdes las demas desteñidas	911.17.04.00017.0000179 911.17.04.00017.0000180	S/N	RX	MALDONADO LOPEZ JORGE HERNAN
	Batas para pacientes sin logo del IESS 7 son verdes las demas desteñidas	911.17.04.00017.0000181 911.17.04.00017.0000182	S/C	RX	MALDONADO LOPEZ JORGE HERNAN
2	Dispensador de gel desinfectante para manos pequeños de metal	911.17.09.00019.0000183	S/C	RX	MALDONADO LOPEZ JORGE HERNAN
1	Extintor PQS	911.17.09.00020.0000184	EXT001	RX	MALDONADO LOPEZ JORGE HERNAN
2	Extintor (agua a presión)	911.17.09.00020.0000185	EXT002	RX	MALDONADO LOPEZ JORGE HERNAN
	Extintor (agua a presión)	911.17.09.00020.0000186	EXT002	RX	MALDONADO LOPEZ JORGE HERNAN
2	Extintor Co2	911.17.09.00020.0000187	EXT004 - EXT005	RX	MALDONADO LOPEZ JORGE HERNAN
	Extintor Co2	911.17.09.00020.0000188	EXT004 - EXT005	RX	MALDONADO LOPEZ JORGE HERNAN
1	Posuelo pequeño metálico de acero inoxidable	911.17.05.00022.0000189	6 G	RX	MALDONADO LOPEZ JORGE HERNAN
1	Porta Sueros	911.17.05.00023.0000190	S/N	RX	MALDONADO LOPEZ JORGE HERNAN
2	Basurero metálico pequeño de forma cuadrada	911.17.09.00024.0000191	S/N	RX	MALDONADO LOPEZ JORGE HERNAN
	Basurero metálico pequeño de forma cuadrada	911.17.09.00024.0000192	S/N	RX	MALDONADO LOPEZ JORGE HERNAN
1	Basurero grande plástico de forma rectangular	911.17.09.00024.0000193	S/N	RX	MALDONADO LOPEZ JORGE HERNAN
6	Basurero mediano plástico de forma rectangular	911.17.09.00024.0000194	S/N	RX	MALDONADO LOPEZ JORGE HERNAN
	Basurero mediano plástico de forma rectangular	911.17.09.00024.0000195	S/N	RX	
	Basurero mediano plástico de forma rectangular	911.17.09.00024.0000196	S/N	RX	
	Basurero mediano plástico de forma rectangular	911.17.09.00024.0000197	S/N	RX	
	Basurero mediano plástico de forma rectangular	911.17.09.00024.0000198	S/N	RX	
	Basurero mediano plástico de forma rectangular	911.17.09.00024.0000199	S/N	RX	

4	Basurero mediano plástico de forma rectangular	911.17.09.00024.0000200	S/N	RX	MALDONADO LOPEZ JORGE HERNAN
	Basurero mediano plástico de forma rectangular	911.17.09.00024.0000201	S/N	RX	
	Basurero mediano plástico de forma rectangular	911.17.09.00024.0000202	S/N	RX	
	Basurero mediano plástico de forma rectangular	911.17.09.00024.0000203	S/N	RX	
1	Basurero mediano plástico de forma rectangular	911.17.09.00024.0000204	S/N	RX	MALDONADO LOPEZ JORGE HERNAN
3	Gradillas metálicas pequeñas de 1 peldaño	911.17.09.00026.0000205	S/N	RX	MALDONADO LOPEZ JORGE HERNAN
	Gradillas metálicas pequeñas de 1 peldaño	911.17.09.00026.0000206	S/N	RX	
	Gradillas metálicas pequeñas de 1 peldaño	911.17.09.00026.0000207	S/N	RX	
2	Gradillas metálicas medianas de 2 peldaño	911.17.09.00026.0000208	S/N	RX	MALDONADO LOPEZ JORGE HERNAN
	Gradillas metálicas medianas de 2 peldaño	911.17.09.00026.0000209	S/N	RX	MALDONADO LOPEZ JORGE HERNAN
2	Gradillas de plastico medianas de 2 peldaño	911.17.09.00026.0000210	S/N	RX	MALDONADO LOPEZ JORGE HERNAN
	Gradillas de plastico medianas de 2 peldaño	911.17.09.00026.0000211	S/N	RX	
2	Semilunas medianas de metálicas de acero inoxidable	911.17.05.00027.0000212	S/N	RX	MALDONADO LOPEZ JORGE HERNAN
	Semilunas medianas de metálicas de acero inoxidable	911.17.05.00027.0000213	S/N	RX	MALDONADO LOPEZ JORGE HERNAN
3	Tachos grandes de forma cilindica	911.17.09.00029.0000214	S/N	RX	MALDONADO LOPEZ JORGE HERNAN
	Tachos grandes de forma cilindica	911.17.09.00029.0000215	S/N	RX	MALDONADO LOPEZ JORGE HERNAN
	Tachos grandes de forma cilindica	911.17.09.00029.0000216	S/N	RX	MALDONADO LOPEZ JORGE HERNAN
1	Estetoscopio Pediatrico	911.17.05.00033.0000217		RX	MALDONADO LOPEZ JORGE HERNAN
3	Conos cuello de utero	911.17.09.00040.0000218	S/N	RX	MALDONADO LOPEZ JORGE HERNAN
	Conos cuello de utero	911.17.09.00040.0000219	S/N	RX	MALDONADO LOPEZ JORGE HERNAN
	Conos cuello de utero	911.17.09.00040.0000220	S/N	RX	MALDONADO LOPEZ JORGE HERNAN
1	Negatoscopio niquelado	911.17.05.00048.0000221	NEG001	RX	MALDONADO LOPEZ JORGE HERNAN
1	Negatoscopio	911.17.05.00048.0000222	NEGA1	RX	MALDONADO LOPEZ JORGE HERNAN
1	Grapadora eléctrica	911.17.01.00061.0000223	GRAE001-RX	RX	MALDONADO LOPEZ JORGE HERNAN
1	Grapadora eléctrica	911.17.01.00061.0000224	1120612	RX	MALDONADO LOPEZ

					JORGE HERNAN
1	Especulo Vaginal	911.17.05.00062.0000225	S/N	RX	MALDONADO LOPEZ JORGE HERNAN
15	Fundas de almohada	911.17.09.000667.0000226	S/N	RX	MALDONADO LOPEZ JORGE HERNAN
	Fundas de almohada	911.17.09.000667.0000227	S/N	RX	
	Fundas de almohada	911.17.09.000667.0000228	S/N	RX	
	Fundas de almohada	911.17.09.000667.0000229	S/N	RX	
	Fundas de almohada	911.17.09.000667.0000230	S/N	RX	
	Fundas de almohada	911.17.09.000667.0000231	S/N	RX	
	Fundas de almohada	911.17.09.000667.0000232	S/N	RX	
	Fundas de almohada	911.17.09.000667.0000233	S/N	RX	
	Fundas de almohada	911.17.09.000667.0000234	S/N	RX	
	Fundas de almohada	911.17.09.000667.0000235	S/N	RX	
	Fundas de almohada	911.17.09.000667.0000236	S/N	RX	
	Fundas de almohada	911.17.09.000667.0000237	S/N	RX	
	Fundas de almohada	911.17.09.000667.0000238	S/N	RX	
	Fundas de almohada	911.17.09.000667.0000239	S/N	RX	
	Fundas de almohada	911.17.09.000667.0000240	S/N	RX	
2	Gafas de Plomo con estuche lacre, ambas tienen marco azul electrico	911.17.09.00035.0000241	GAF1	RX	MALDONADO LOPEZ JORGE HERNAN
	Gafas de Plomo con estuche lacre, ambas tienen marco azul electrico	911.17.09.00035.0000242	GAF1	RX	
1	Gillotina de madera	911.17.01.00069.0000243	S/N	RX	MALDONADO LOPEZ JORGE HERNAN
3	Hister{ometro, dilatador de cuello uterino	911.17.05.00070.0000244	S/N	RX	MALDONADO LOPEZ JORGE HERNAN
	Hister{ometro, dilatador de cuello uterino	911.17.05.00070.0000245	S/N	RX	
	Hister{ometro, dilatador de cuello uterino	911.17.05.00070.0000246	S/N	RX	
1	Caja para extintor / Vidrio	911.17.09.00076.0000247	S/N	RX	
1	Schitch de 8 puertos	911.17.09.00077.0000248	S/N	RX	
2	Mandiles de plomo	911.17.04.00094.0000249	S/N	RX	
	Mandiles de plomo	911.17.04.00094.0000250	S/N	RX	
2	Mandiles de plomo	911.17.04.00094.0000251	S/N	RX	
	Mandiles de plomo	911.17.04.00094.0000252	S/N	RX	
1	Mandiles de plomo	911.17.04.00094.0000253	S/N	RX	
2	Pinzas de disección simple	911.17.05.00096.0000254	S/N	RX	
	Pinzas de disección simple	911.17.05.00096.0000255	S/N	RX	
1	Pinza mosquito angulada	911.17.05.00096.0000256	S/N	RX	
1	Pinza erina para tomar cuello uterino (Pazzi)	911.17.05.00096.0000257	S/N	RX	
2	Pinzas rochester hemostatica curva sin dientes	911.17.05.00096.0000258	S/N	RX	
	Pinzas rochester hemostatica curva sin dientes	911.17.05.00096.0000259	S/N	RX	

2	Pinzas aro	911.17.05.00096.0000260	S/N	RX	
	Pinzas aro	911.17.05.00096.0000261	S/N	RX	
1	Pinza kocher con dientes recta	911.17.05.00096.0000262	S/N	RX	
2	Dilatadores de cuello uterino	911.17.05.00096.0000263	S/N	RX	
	Dilatadores de cuello uterino	911.17.05.00096.0000264	S/N	RX	
3	Pinza bozeman curva	911.17.05.00096.0000265	S/N	RX	
	Pinza bozeman curva	911.17.05.00096.0000266	S/N	RX	
	Pinza bozeman curva	911.17.05.00096.0000267	S/N	RX	
3	Pinza pozzi tiracuello	911.17.05.00096.0000268	S/N	RX	
	Pinza pozzi tiracuello	911.17.05.00096.0000269	S/N	RX	
	Pinza pozzi tiracuello	911.17.05.00096.0000270	S/N	RX	
22	Sábanas grandes con y sin logo del IESS	911.17.04.00101.0000271-	S/N	RX	MALDONADO LOPEZ
		911.17.04.00101.0000292	S/N	RX	JORGE HERNAN
4	Toallas medianas con logo IESS	911.17.04.00103.0000293	S/N	RX	MALDONADO LOPEZ
	Toallas medianas con logo IESS	911.17.04.00103.0000294	S/N	RX	JORGE HERNAN
	Toallas medianas con logo IESS	911.17.04.00103.0000295	S/N	RX	MALDONADO LOPEZ
	Toallas medianas con logo IESS	911.17.04.00103.0000296	S/N	RX	JORGE HERNAN
3	Toallas medianas con logo IESS	911.17.04.00103.0000297	S/N	RX	MALDONADO LOPEZ
	Toallas medianas con logo IESS	911.17.04.00103.0000298	S/N	RX	JORGE HERNAN
	Toallas medianas con logo IESS	911.17.04.00103.0000299	S/N	RX	MALDONADO LOPEZ
	Toallas medianas con logo IESS	911.17.04.00103.0000300	S/N	RX	JORGE HERNAN
5	Toallas medianas con logo IESS	911.17.04.00103.0000301	S/N	RX	MALDONADO LOPEZ
	Toallas medianas con logo IESS	911.17.04.00103.0000302	S/N	RX	JORGE HERNAN
	Toallas medianas con logo IESS	911.17.04.00103.0000303	S/N	RX	MALDONADO LOPEZ
	Toallas medianas con logo IESS	911.17.04.00103.0000304	S/N	RX	JORGE HERNAN
3	Toallas pequeñas con logo IESS	911.17.04.00103.0000305	S/N	RX	MALDONADO LOPEZ
	Toallas pequeñas con logo IESS	911.17.04.00103.0000306	S/N	RX	JORGE HERNAN

					JORGE HERNAN
	Toallas pequeñas con logo IESS	911.17.04.00103.0000307	S/N	RX	MALDONADO LOPEZ JORGE HERNAN
2	Toallas pequeñas con logo IESS	911.17.04.00103.0000308	S/N	RX	MALDONADO LOPEZ JORGE HERNAN
	Toallas pequeñas con logo IESS	911.17.04.00103.0000309	S/N	RX	MALDONADO LOPEZ JORGE HERNAN
1	Toallas pequeñas con logo IESS	911.17.04.00103.0000310	S/N	RX	MALDONADO LOPEZ JORGE HERNAN
3	Porta Sacos mediano metálico	911.17.09.00104.0000311	S/N	RX	MALDONADO LOPEZ JORGE HERNAN
	Porta Sacos mediano metálico	911.17.09.00104.0000312	S/N	RX	MALDONADO LOPEZ JORGE HERNAN
	Porta Sacos mediano metálico	911.17.09.00104.0000313	S/N	RX	MALDONADO LOPEZ JORGE HERNAN
1	Supresor de Picos 8 tomas	911.17.05.00113.0000314		RX	MALDONADO LOPEZ JORGE HERNAN
1	Tanque de gas	911.17.09.00016.0000315	S/N	Primer Piso - Sala de Espera Laboratorio	TIGRE FAJARDO LUIS AMADEO
2	Tanques de gas	911.17.01.00105.0000316	TANQ1	Primer Piso - Sala de Espera Laboratorio	TIGRE FAJARDO LUIS AMADEO
	Tanques de gas	911.17.01.00105.0000317	TANQ1	Primer Piso - Sala de Espera Laboratorio	TIGRE FAJARDO LUIS AMADEO
1	Gel Desinfectante	911.17.09.00019.0000318		Primer Piso	TIGRE FAJARDO LUIS AMADEO
1	Plastico grande	911.17.09.00024.0000319		Primer Piso	TIGRE FAJARDO LUIS AMADEO
3	Plastico grande	911.17.09.00024.0000320		Primer Piso	TIGRE FAJARDO LUIS AMADEO
	Plastico grande	911.17.09.00024.0000321		Primer Piso	TIGRE FAJARDO LUIS AMADEO
	Plastico grande	911.17.09.00024.0000322		Primer Piso	TIGRE FAJARDO LUIS AMADEO
1	Bandera Ecuador	911.17.09.00056.0000323		Primer Piso	TIGRE FAJARDO LUIS AMADEO
1	Bandera IESS	911.17.09.00056.0000324		Primer Piso	TIGRE FAJARDO LUIS AMADEO
1	Hasta de Madera	911.17.09.00057.0000325		Primer Piso	TIGRE FAJARDO LUIS AMADEO
1	Hasta de madera	911.17.09.00057.0000326		Primer Piso	TIGRE FAJARDO LUIS

AUTORAS:

ANA LOJA YUPA
CRISTINA ZUMBA GUAZHAMBO

					AMADEO
1	Metal	911.17.09.00108.0000327		Primer Piso	TIGRE FAJARDO LUIS AMADEO
1	Teléfono estándar con caller id	911.17.01.00021.0000328	TELF1	Pediatría	CISNEROS GONZALEZ ANA EUGENIA
1	Basurero plástico con tapa	911.17.09.00024.0000329		Pediatría	CISNEROS GONZALEZ ANA EUGENIA
2	Basurero plástico mediano	911.17.09.00024.0000330	BASME2	Pediatría	CISNEROS GONZALEZ ANA EUGENIA
2	Tambores de acero inoxidable	911.17.05.00025.0000331	TAMB1/ 610667/610666	Pediatría	CISNEROS GONZALEZ ANA EUGENIA
	Tambores de acero inoxidable	911.17.05.00025.0000332	TAMB1/ 610667/610666	Pediatría	CISNEROS GONZALEZ ANA EUGENIA
1	Gradilla de 1 peldaño	911.17.09.00026.0000333	GRAD1	Pediatría	CISNEROS GONZALEZ ANA EUGENIA
1	SEMILUNA	911.17.05.00027.0000334	SEM1	Pediatría	CISNEROS GONZALEZ ANA EUGENIA
1	Equipo de curación: 1 tijera recta, 1 pinza anatómica, pinza mosquito	911.17.05.00028.0000335	EC1	Pediatría	CISNEROS GONZALEZ ANA EUGENIA
1	Equipo de curación: 1 tijera recta, 1 pinza anatómica	911.17.05.00028.0000336	EC2	Pediatría	CISNEROS GONZALEZ ANA EUGENIA
2	Papelera metálica ploma	911.17.01.00030.0000337	PAMET1- 610662	Pediatría	CISNEROS GONZALEZ ANA EUGENIA
	Papelera metálica ploma	911.17.01.00030.0000338	PAMET1- 610662	Pediatría	CISNEROS GONZALEZ ANA EUGENIA
1	Estetoscopio pediátrico	911.17.05.00033.0000339	EST1	Pediatría	CISNEROS GONZALEZ ANA EUGENIA
2	Estetoscopio para adultos	911.17.05.00033.0000340	EST1/EST2	Pediatría	CISNEROS GONZALEZ ANA EUGENIA
	Estetoscopio para adultos	911.17.05.00033.0000341	EST1/EST2	Pediatría	CISNEROS GONZALEZ ANA EUGENIA
1	CHAROL DE ACERO INOXIDABLE	911.17.05.00043.0000342	C1 -610665	Pediatría	CISNEROS GONZALEZ ANA EUGENIA
1	Negatoscopio	911.17.05.00048.0000343	NEG1	Pediatría	CISNEROS GONZALEZ ANA EUGENIA
2	Portatermómetros	911.17.05.00053.0000344	PORT1- 610678/610667	Pediatría	CISNEROS GONZALEZ ANA EUGENIA
	Portatermómetros	911.17.05.00053.0000345	PORT1- 610678/610667	Pediatría	CISNEROS GONZALEZ ANA EUGENIA
1	Parlantes de computadora	911.17.01.00082.0000346	PARLP2	Pediatría	CISNEROS GONZALEZ

					ANA EUGENIA
1	Porta sacos	911.17.09.00104.0000347	PORTS1-610668	Pediatría	CISNEROS GONZALEZ ANA EUGENIA
1	Pistola para colocar aretes	911.17.05.00110.0000348	PISA001	Pediatría	CISNEROS GONZALEZ ANA EUGENIA
2	Pulsímetro pediátrico	911.17.05.00111.0000349	PULP001	Pediatría	CISNEROS GONZALEZ ANA EUGENIA
	Pulsímetro pediátrico	911.17.05.00111.0000350	PULP001	Pediatría	CISNEROS GONZALEZ ANA EUGENIA
1	Tijera para material	911.17.05.00115.0000351	T1	Pediatría	CISNEROS GONZALEZ ANA EUGENIA
1	Basurero metalico pequeño	911.17.09.00024.0000352	S/N	Oficina 315 Responsabilidad Patronal	PESANTEZ OCHOA MIRTHA PRISCILA
1	Basureros plastico pequeño	911.17.09.00024.0000353	SN	Oficina 200 Farmacia	SALAMEA PALACIOS MARIA EUGENIA,
1	Tacho plastic	911.17.09.00029.0000354	SN	Oficina 200 Farmacia	SALAMEA PALACIOS MARIA EUGENIA,
1	GRAPADORA GRANDE	911.17.01.00061.0000355	SN	Oficina 200 Farmacia	SALAMEA PALACIOS MARIA EUGENIA,
1	ROPERO 2 PUERTAS 7 SERVICIOS	911.17.09.00119.0000356	SN	Oficina 200 Farmacia	SALAMEA PALACIOS MARIA EUGENIA,
1	Teléfono estándar con caller id negro	911.17.01.00021.0000357	TELE002 (N)	Oficina 200 Farmacia	SALAMEA PALACIOS MARIA EUGENIA,
1	Teléfono estándar con caller id negro	911.17.01.00021.0000358	TELF2	Oficina 200 Farmacia	SALAMEA PALACIOS MARIA EUGENIA,
2	Basureros medianos plásticos	911.17.09.00024.0000359	SN	Oficina 200 Farmacia	SALAMEA PALACIOS MARIA EUGENIA,
	Basureros medianos plásticos	911.17.09.00024.0000360	SN	Oficina 200 Farmacia	SALAMEA PALACIOS MARIA EUGENIA,
3	Basureros metálicos	911.17.09.00024.0000361	SN	Oficina 200 Farmacia	SALAMEA PALACIOS MARIA EUGENIA,
	Basureros metálicos	911.17.09.00024.0000362	SN	Oficina 200 Farmacia	SALAMEA PALACIOS MARIA EUGENIA,
	Basureros metálicos	911.17.09.00024.0000363	SN	Oficina 200 Farmacia	SALAMEA PALACIOS MARIA EUGENIA,
1	Gradilla de 3 peldaños ploma	911.17.09.00026.0000364	S/N	Oficina 200 Farmacia	SALAMEA PALACIOS MARIA EUGENIA,
1	Gradilla 2 peldaños	911.17.09.00026.0000365	S/N	Oficina 200 Farmacia	SALAMEA PALACIOS MARIA EUGENIA,

1	Gradilla de un peldaño	911.17.09.00026.0000366	S/N	Oficina 200 Farmacia	SALAMEA PALACIOS MARIA EUGENIA,
1	Gradilla de 3 peldaños ploma rodante	911.17.09.00026.0000367	SN	Oficina 200 Farmacia	SALAMEA PALACIOS MARIA EUGENIA,
3	Termohigrometro	911.17.05.00120.0000368	TERMHA1	Oficina 200 Farmacia	SALAMEA PALACIOS MARIA EUGENIA,
	Termohigrometro	911.17.05.00120.0000369	TERMHA1	Oficina 200 Farmacia	
	Termohigrometro	911.17.05.00120.0000370	TERMHA1	Oficina 200 Farmacia	
1	Chaleco de Plomo Cuello Adulto USA	911.17.04.00039.0000371	LORX-01	Odontología / RX	ORDOÑEZ FLORES PRISCILA DEL ROCIO
5	Arcos de young	911.17.05.00001.0000372	S/N	Odontología	FLAVIO ROLANDO PACHECO ESCANDON
	Arcos de young	911.17.05.00001.0000373	S/N	Odontología	
	Arcos de young	911.17.05.00001.0000374	S/N	Odontología	
	Arcos de young	911.17.05.00001.0000375	S/N	Odontología	
	Arcos de young	911.17.05.00001.0000376	S/N	Odontología	
3	Atacador metálicas de acero inoxidable	911.17.05.00002.0000377	S/N	Odontología	FLAVIO ROLANDO PACHECO ESCANDON
	Atacador metálicas de acero inoxidable	911.17.05.00002.0000378	S/N	Odontología	
	Atacador metálicas de acero inoxidable	911.17.05.00002.0000379	S/N	Odontología	
20	Atacador metálicas de acero inoxidable 0-1	911.17.05.00002.0000380	S/N	Odontología	
	Atacador metálicas de acero inoxidable 0-1	911.17.05.00002.0000381	S/N	Odontología	
	Atacador metálicas de acero inoxidable 0-1	911.17.05.00002.0000382	S/N	Odontología	
	Atacador metálicas de acero inoxidable 0-1	911.17.05.00002.0000383	S/N	Odontología	
	Atacador metálicas de acero inoxidable 0-1	911.17.05.00002.0000384	S/N	Odontología	
	Atacador metálicas de acero inoxidable 0-1	911.17.05.00002.0000385	S/N	Odontología	
	Atacador metálicas de acero inoxidable 0-1	911.17.05.00002.0000386	S/N	Odontología	
	Atacador metálicas de acero inoxidable 0-1	911.17.05.00002.0000387	S/N	Odontología	
	Atacador metálicas de acero inoxidable 0-1	911.17.05.00002.0000388	S/N	Odontología	
	Atacador metálicas de acero inoxidable 0-1	911.17.05.00002.0000389	S/N	Odontología	
	Atacador metálicas de acero inoxidable 0-1	911.17.05.00002.0000390	S/N	Odontología	
	Atacador metálicas de acero inoxidable 0-1	911.17.05.00002.0000391	S/N	Odontología	
	Atacador metálicas de acero inoxidable 0-1	911.17.05.00002.0000392	S/N	Odontología	
	Atacador metálicas de acero inoxidable 0-1	911.17.05.00002.0000393	S/N	Odontología	
	Atacador metálicas de acero inoxidable 0-1	911.17.05.00002.0000394	S/N	Odontología	
	Atacador metálicas de acero inoxidable 0-1	911.17.05.00002.0000395	S/N	Odontología	
	Atacador metálicas de acero inoxidable 0-1	911.17.05.00002.0000396	S/N	Odontología	
	Atacador metálicas de acero inoxidable 0-1	911.17.05.00002.0000397	S/N	Odontología	
	Atacador metálicas de acero inoxidable 0-1	911.17.05.00002.0000398	S/N	Odontología	
	Atacador metálicas de acero inoxidable 0-1	911.17.05.00002.0000399	S/N	Odontología	
1	Bandeja con tapa metalica de acero inoxidable	911.17.05.00006.0000400	S/N	Odontología	FLAVIO ROLANDO PACHECO ESCANDON

30	Bruñidores metálicas de acero inoxidable	911.17.05.00007.0000401	S/N	Odontología	FLAVIO ROLANDO PACHECO ESCANDON FLAVIO ROLANDO PACHECO ESCANDON
	Bruñidores metálicas de acero inoxidable	911.17.05.00007.0000402	S/N	Odontología	
	Bruñidores metálicas de acero inoxidable	911.17.05.00007.0000403	S/N	Odontología	
	Bruñidores metálicas de acero inoxidable	911.17.05.00007.0000404	S/N	Odontología	
	Bruñidores metálicas de acero inoxidable	911.17.05.00007.0000405	S/N	Odontología	
	Bruñidores metálicas de acero inoxidable	911.17.05.00007.0000406	S/N	Odontología	
	Bruñidores metálicas de acero inoxidable	911.17.05.00007.0000407	S/N	Odontología	
	Bruñidores metálicas de acero inoxidable	911.17.05.00007.0000408	S/N	Odontología	
	Bruñidores metálicas de acero inoxidable	911.17.05.00007.0000409	S/N	Odontología	
	Bruñidores metálicas de acero inoxidable	911.17.05.00007.0000410	S/N	Odontología	
	Bruñidores metálicas de acero inoxidable	911.17.05.00007.0000411	S/N	Odontología	
	Bruñidores metálicas de acero inoxidable	911.17.05.00007.0000412	S/N	Odontología	
	Bruñidores metálicas de acero inoxidable	911.17.05.00007.0000413	S/N	Odontología	
	Bruñidores metálicas de acero inoxidable	911.17.05.00007.0000414	S/N	Odontología	
	Bruñidores metálicas de acero inoxidable	911.17.05.00007.0000415	S/N	Odontología	
	Bruñidores metálicas de acero inoxidable	911.17.05.00007.0000416	S/N	Odontología	
	Bruñidores metálicas de acero inoxidable	911.17.05.00007.0000417	S/N	Odontología	
	Bruñidores metálicas de acero inoxidable	911.17.05.00007.0000418	S/N	Odontología	
	Bruñidores metálicas de acero inoxidable	911.17.05.00007.0000419	S/N	Odontología	
	Bruñidores metálicas de acero inoxidable	911.17.05.00007.0000420	S/N	Odontología	
	Bruñidores metálicas de acero inoxidable	911.17.05.00007.0000421	S/N	Odontología	
	Bruñidores metálicas de acero inoxidable	911.17.05.00007.0000422	S/N	Odontología	
	Bruñidores metálicas de acero inoxidable	911.17.05.00007.0000423	S/N	Odontología	
	Bruñidores metálicas de acero inoxidable	911.17.05.00007.0000424	S/N	Odontología	
	Bruñidores metálicas de acero inoxidable	911.17.05.00007.0000425	S/N	Odontología	
	Bruñidores metálicas de acero inoxidable	911.17.05.00007.0000426	S/N	Odontología	
	Bruñidores metálicas de acero inoxidable	911.17.05.00007.0000427	S/N	Odontología	
	Bruñidores metálicas de acero inoxidable	911.17.05.00007.0000428	S/N	Odontología	
	Bruñidores metálicas de acero inoxidable	911.17.05.00007.0000429	S/N	Odontología	
	Bruñidores metálicas de acero inoxidable	911.17.05.00007.0000430	S/N	Odontología	
5	Carpúles metálicos de acero inoxidable	911.17.05.00012.0000431	S/N	Odontología	FLAVIO ROLANDO PACHECO ESCANDON
	Carpúles metálicos de acero inoxidable	911.17.05.00012.0000432	S/N	Odontología	
	Carpúles metálicos de acero inoxidable	911.17.05.00012.0000433	S/N	Odontología	
	Carpúles metálicos de acero inoxidable	911.17.05.00012.0000434	S/N	Odontología	
	Carpúles metálicos de acero inoxidable	911.17.05.00012.0000435	S/N	Odontología	
4	Dispensador de papel para manos de plástico grandes	911.17.09.00019.0000436	S/N	Odontología	FLAVIO ROLANDO PACHECO ESCANDON
	Dispensador de papel para manos de plástico grandes	911.17.09.00019.0000437	S/N	Odontología	
	Dispensador de papel para manos de plástico grandes	911.17.09.00019.0000438	S/N	Odontología	
	Dispensador de papel para manos de plástico grandes	911.17.09.00019.0000439	S/N	Odontología	

2	Dispensador de jabón líquido para manos pequeño de plástico	911.17.09.00019.0000440	S/N	Odontología	FLAVIO ROLANDO PACHECO ESCANDON
	Dispensador de jabón líquido para manos pequeño de plástico	911.17.09.00019.0000441	S/N	Odontología	FLAVIO ROLANDO PACHECO ESCANDON
3	Dispensador de gel desinfectante para manos pequeños de metal	911.17.09.00019.0000442	S/N	Odontología	FLAVIO ROLANDO PACHECO ESCANDON
	Dispensador de gel desinfectante para manos pequeños de metal	911.17.09.00019.0000443	S/N	Odontología	FLAVIO ROLANDO PACHECO ESCANDON
	Dispensador de gel desinfectante para manos pequeños de metal	911.17.09.00019.0000444	S/N	Odontología	FLAVIO ROLANDO PACHECO ESCANDON
3	Basurero mediano de plástico forma rectangular	911.17.09.00024.0000445	S/N	Odontología	FLAVIO ROLANDO PACHECO ESCANDON
	Basurero mediano de plástico forma rectangular	911.17.09.00024.0000446	S/N	Odontología	
	Basurero mediano de plástico forma rectangular	911.17.09.00024.0000447	S/N	Odontología	
3	Basurero mediano de plástico forma rectangular	911.17.09.00024.0000448	S/N	Odontología	FLAVIO ROLANDO PACHECO ESCANDON
	Basurero mediano de plástico forma rectangular	911.17.09.00024.0000449	S/N	Odontología	
	Basurero mediano de plástico forma rectangular	911.17.09.00024.0000450	S/N	Odontología	
1	Basurero mediano de plástico forma rectangular	911.17.09.00024.0000451	S/N	Odontología	FLAVIO ROLANDO PACHECO ESCANDON
3	Basurero pequeño de plástico forma cilíndrico	911.17.09.00024.0000452	S/N	Odontología	FLAVIO ROLANDO PACHECO ESCANDON
	Basurero pequeño de plástico forma cilíndrico	911.17.09.00024.0000453	S/N	Odontología	
	Basurero pequeño de plástico forma cilíndrico	911.17.09.00024.0000454	S/N	Odontología	
2	Tambores metálicos de algodón de acero inoxidable pequeños	911.17.05.00025.0000455	S/N	Odontología	FLAVIO ROLANDO PACHECO ESCANDON
	Tambores metálicos de algodón de acero inoxidable pequeños	911.17.05.00025.0000456	S/N	Odontología	
1	Tambor metálicas de algodón de acero inoxidable grande con tapa	911.17.05.00025.0000457	S/N	Odontología	FLAVIO ROLANDO PACHECO ESCANDON
1	Tambores de gasa metálicos de acero inoxidable pequeños	911.17.05.00025.0000458	S/N	Odontología	FLAVIO ROLANDO PACHECO ESCANDON
3	Tambores de gasa medianos de metal de acero inoxidable	911.17.05.00025.0000459	S/N	Odontología	FLAVIO ROLANDO PACHECO ESCANDON
	Tambores de gasa medianos de metal de acero inoxidable	911.17.05.00025.0000460	S/N	Odontología	FLAVIO ROLANDO PACHECO ESCANDON
	Tambores de gasa medianos de metal de acero inoxidable	911.17.05.00025.0000461	S/N	Odontología	FLAVIO ROLANDO PACHECO ESCANDON
2	Semilunas metálicas de acero inoxidable medianas	911.17.05.00027.0000462	S/N	Odontología	FLAVIO ROLANDO PACHECO ESCANDON
2	Semilunas metálicas de acero inoxidable nuevas	911.17.05.00027.0000463	S/N	Odontología	FLAVIO ROLANDO PACHECO ESCANDON
	Semilunas metálicas de acero inoxidable nuevas	911.17.05.00027.0000464	S/N	Odontología	FLAVIO ROLANDO PACHECO ESCANDON

1	Papelera plástica de 1 piso	911.17.01.00030.0000465	S/N	Odontología	FLAVIO ROLANDO PACHECO ESCANDON
3	Mango de Bisturi metálicas de acero inoxidable	911.17.05.00031.00004667	S/N	Odontología	FLAVIO ROLANDO PACHECO ESCANDON
	Mango de Bisturi metálicas de acero inoxidable	911.17.05.00031.00004668	S/N	Odontología	FLAVIO ROLANDO PACHECO ESCANDON
	Mango de Bisturi metálicas de acero inoxidable	911.17.05.00031.00004669	S/N	Odontología	FLAVIO ROLANDO PACHECO ESCANDON
7	Contra Ángulos metálicas de acero inoxidable (Cuerpos-Cabeza) (EL202628-OL203578)	911.17.05.00031.00004670	S/N	Odontología	FLAVIO ROLANDO PACHECO ESCANDON
	Contra Ángulos metálicas de acero inoxidable (Cuerpos-Cabeza) (EL202569-OL203519)	911.17.05.00031.00004671	S/N	Odontología	FLAVIO ROLANDO PACHECO ESCANDON
	Contra Ángulos metálicas de acero inoxidable (Cuerpos-Cabeza) (EL202427-OL203377)	911.17.05.00031.00004672	S/N	Odontología	FLAVIO ROLANDO PACHECO ESCANDON
	Contra Ángulos metálicas de acero inoxidable (Cuerpos-Cabeza) (EL202486-OL203435)	911.17.05.00031.00004673	S/N	Odontología	FLAVIO ROLANDO PACHECO ESCANDON
	Contra Ángulos metálicas de acero inoxidable (Cuerpos- Cabeza)(EL202504-OL203454)	911.17.05.00031.00004674	S/N	Odontología	FLAVIO ROLANDO PACHECO ESCANDON
	Contra Ángulos metálicas de acero inoxidable (Cuerpos-Cabeza) (EL202556-OL203506)	911.17.05.00031.00004675	S/N	Odontología	FLAVIO ROLANDO PACHECO ESCANDON
	Contra Ángulos metálicas de acero inoxidable (Cuerpos-Cabeza) (EL202482-OL203432)	911.17.05.00031.00004676	S/N	Odontología	FLAVIO ROLANDO PACHECO ESCANDON
1	Charolas metálicas de acero inoxidable medianas	911.17.05.00043.0000477	S/N	Odontología	FLAVIO ROLANDO PACHECO ESCANDON
1	Charolas metálicas de acero inoxidable grande	911.17.05.00043.0000478	S/N	Odontología	FLAVIO ROLANDO PACHECO ESCANDON
3	Charoles metálicos pequeños de acero inoxidable	911.17.05.00043.0000479	S/N	Odontología	FLAVIO ROLANDO PACHECO ESCANDON
	Charoles metálicos pequeños de acero inoxidable	911.17.05.00043.0000480	S/N	Odontología	FLAVIO ROLANDO PACHECO ESCANDON
	Charoles metálicos pequeños de acero inoxidable	911.17.05.00043.0000481	S/N	Odontología	FLAVIO ROLANDO PACHECO ESCANDON
16	Cucharetas metálicas de acero inoxidable	911.17.05.00047.0000482	S/N	Odontología	FLAVIO ROLANDO PACHECO ESCANDON
	Cucharetas metálicas de acero inoxidable	911.17.05.00047.0000483	S/N	Odontología	FLAVIO ROLANDO PACHECO ESCANDON
	Cucharetas metálicas de acero inoxidable	911.17.05.00047.0000484	S/N	Odontología	FLAVIO ROLANDO PACHECO ESCANDON
	Cucharetas metálicas de acero inoxidable	911.17.05.00047.0000485	S/N	Odontología	FLAVIO ROLANDO PACHECO ESCANDON

	Cucharetas metálicas de acero inoxidable	911.17.05.00047.0000486	S/N	Odontología	FLAVIO ROLANDO PACHECO ESCANDON
	Cucharetas metálicas de acero inoxidable	911.17.05.00047.0000487	S/N	Odontología	FLAVIO ROLANDO PACHECO ESCANDON
	Cucharetas metálicas de acero inoxidable	911.17.05.00047.0000488	S/N	Odontología	FLAVIO ROLANDO PACHECO ESCANDON
	Cucharetas metálicas de acero inoxidable	911.17.05.00047.0000489	S/N	Odontología	FLAVIO ROLANDO PACHECO ESCANDON
	Cucharetas metálicas de acero inoxidable	911.17.05.00047.0000490	S/N	Odontología	FLAVIO ROLANDO PACHECO ESCANDON
	Cucharetas metálicas de acero inoxidable	911.17.05.00047.0000491	S/N	Odontología	FLAVIO ROLANDO PACHECO ESCANDON
	Cucharetas metálicas de acero inoxidable	911.17.05.00047.0000492	S/N	Odontología	FLAVIO ROLANDO PACHECO ESCANDON
	Cucharetas metálicas de acero inoxidable	911.17.05.00047.0000493	S/N	Odontología	FLAVIO ROLANDO PACHECO ESCANDON
	Cucharetas metálicas de acero inoxidable	911.17.05.00047.0000494	S/N	Odontología	FLAVIO ROLANDO PACHECO ESCANDON
	Cucharetas metálicas de acero inoxidable	911.17.05.00047.0000495	S/N	Odontología	FLAVIO ROLANDO PACHECO ESCANDON
	Cucharetas metálicas de acero inoxidable	911.17.05.00047.0000496	S/N	Odontología	FLAVIO ROLANDO PACHECO ESCANDON
	Cucharetas metálicas de acero inoxidable	911.17.05.00047.0000497	S/N	Odontología	FLAVIO ROLANDO PACHECO ESCANDON
21	Cucharetas metálicas de acero inoxidable (7 nuevas, 13 usadas 1 dañada)	911.17.05.00047.0000498- 911.17.05.00047.0000518	S/N	Odontología	FLAVIO ROLANDO PACHECO ESCANDON
2	Cuchillos para protesis con cabo de madera y metal	911.17.05.00047.0000519 911.17.05.00047.0000520	S/N	Odontología	FLAVIO ROLANDO PACHECO ESCANDON
1	Negatoscopio	911.17.05.00048.0000521	NEG001	Odontología	FLAVIO ROLANDO PACHECO ESCANDON
1	Cuerno de vaca 88 R metálico de acero inoxidable	911.17.05.00049.0000522	S/N	Odontología	FLAVIO ROLANDO PACHECO ESCANDON
1	Cuerno de vaca 88 L metálico de acero inoxidable	911.17.05.00049.0000523	S/N	Odontología	FLAVIO ROLANDO PACHECO ESCANDON
7	Elevadores rectos metalicos de acero inoxidable	911.17.09.00051.0000524	S/N	Odontología	FLAVIO ROLANDO PACHECO ESCANDON
	Elevadores rectos metalicos de acero inoxidable	911.17.09.00051.0000525	S/N	Odontología	
	Elevadores rectos metalicos de acero inoxidable	911.17.09.00051.0000526	S/N	Odontología	
	Elevadores rectos metalicos de acero inoxidable	911.17.09.00051.0000527	S/N	Odontología	
	Elevadores rectos metalicos de acero inoxidable	911.17.09.00051.0000528	S/N	Odontología	

	Elevadores rectos metalicos de acero inoxidable	911.17.09.00051.0000529	S/N	Odontología	
	Elevadores rectos metalicos de acero inoxidable	911.17.09.00051.0000530	S/N	Odontología	
3	Elevadores patas de cabra metalicos de acero inoxidable	911.17.09.00051.0000531	S/N	Odontología	FLAVIO ROLANDO PACHECO ESCANDON
	Elevadores patas de cabra metalicos de acero inoxidable	911.17.09.00051.0000532	S/N	Odontología	FLAVIO ROLANDO PACHECO ESCANDON
	Elevadores patas de cabra metalicos de acero inoxidable	911.17.09.00051.0000533	S/N	Odontología	FLAVIO ROLANDO PACHECO ESCANDON
2	Elevadores Curvo metálicos de acero inoxidable	911.17.09.00051.0000534	S/N	Odontología	FLAVIO ROLANDO PACHECO ESCANDON
	Elevadores Curvo metálicos de acero inoxidable	911.17.09.00051.0000535	S/N	Odontología	FLAVIO ROLANDO PACHECO ESCANDON
3	Espatula de cera metálicas de acero inoxidable	911.17.05.00059.0000536	S/N	Odontología	FLAVIO ROLANDO PACHECO ESCANDON
3	Espatula para yeso metálicas de acero inoxidable con cabo de madera	911.17.05.00059.0000537	S/N	Odontología	FLAVIO ROLANDO PACHECO ESCANDON
	Espatula para yeso metálicas de acero inoxidable con cabo de madera	911.17.05.00059.0000538	S/N	Odontología	FLAVIO ROLANDO PACHECO ESCANDON
	Espatula para yeso metálicas de acero inoxidable con cabo de madera	911.17.05.00059.0000539	S/N	Odontología	FLAVIO ROLANDO PACHECO ESCANDON
5	Espatula de cemento de doble extremo metálicos de acero inoxidable	911.17.05.00059.0000540	S/N	Odontología	FLAVIO ROLANDO PACHECO ESCANDON
	Espatula de cemento de doble extremo metálicos de acero inoxidable	911.17.05.00059.0000541	S/N	Odontología	FLAVIO ROLANDO PACHECO ESCANDON
	Espatula de cemento de doble extremo metálicos de acero inoxidable	911.17.05.00059.0000542	S/N	Odontología	FLAVIO ROLANDO PACHECO ESCANDON
	Espatula de cemento de doble extremo metálicos de acero inoxidable	911.17.05.00059.0000543	S/N	Odontología	FLAVIO ROLANDO PACHECO ESCANDON
	Espatula de cemento de doble extremo metálicos de acero inoxidable	911.17.05.00059.0000544	S/N	Odontología	FLAVIO ROLANDO PACHECO ESCANDON
1	Espatula para yeso pequeñas metálicas de acero inoxidable con cabo de madera	911.17.05.00059.0000545	S/N	Odontología	FLAVIO ROLANDO PACHECO ESCANDON
1	Espatula para yeso grande metálicas con cabo de madera	911.17.05.00059.0000546	S/N	Odontología	FLAVIO ROLANDO PACHECO ESCANDON
3	Perforadores de dique metalicos	911.17.01.00060.0000547	S/N	Odontología	FLAVIO ROLANDO PACHECO ESCANDON
	Perforadores de dique metalicos	911.17.01.00060.0000548	S/N	Odontología	FLAVIO ROLANDO PACHECO ESCANDON
	Perforadores de dique metalicos	911.17.01.00060.0000549	S/N	Odontología	FLAVIO ROLANDO PACHECO ESCANDON

68	Mangos y espejo bucales metálicas de acero inoxidable	911.17.05.00063.0000550 - 911.17.05.00063.0000617	S/N	Odontología	FLAVIO ROLANDO PACHECO ESCANDON
43	Exploradoras metálicas de acero inoxidable	911.17.05.00064.0000618 - 911.17.05.00064.0000660	S/N	Odontología	FLAVIO ROLANDO PACHECO ESCANDON
1	Filtro de agua	911.17.09.00065.0000661	FIL001	Odontología	FLAVIO ROLANDO PACHECO ESCANDON
8	Forcep cuernos de vaca	911.17.09.00066.0000662	S/N	Odontología	FLAVIO ROLANDO PACHECO ESCANDON
	Forcep cuernos de vaca	911.17.09.00066.0000669			
7	Forcep-1 para anteriores metálicas de acero inoxidable (1 sin marca AWAN)	911.17.09.00066.0000670- 911.17.09.00066.0000676	S/N	Odontología	FLAVIO ROLANDO PACHECO ESCANDON
1	Forcep-17 metálicas de acero inoxidable	911.17.09.00066.0000677	S/N	Odontología	FLAVIO ROLANDO PACHECO ESCANDON
1	Forcep-67 metálicas de acero inoxidable	911.17.09.00066.0000678	S/N	Odontología	FLAVIO ROLANDO PACHECO ESCANDON
1	Forcep 286 metálica de acero inoxidable	911.17.09.00066.0000679	S/N	Odontología	FLAVIO ROLANDO PACHECO ESCANDON
1	Forcep 18L metálica de acero inoxidable	911.17.09.00066.0000680	S/N	Odontología	FLAVIO ROLANDO PACHECO ESCANDON
1	Forcep 17 metálica de acero inoxidable	911.17.09.00066.0000681	S/N	Odontología	FLAVIO ROLANDO PACHECO ESCANDON
1	Forcep 18R metálica de acero inoxidable	911.17.09.00066.0000682	S/N	Odontología	FLAVIO ROLANDO PACHECO ESCANDON
1	Forcep 151A metálica de acero inoxidable	911.17.09.00066.0000683	S/N	Odontología	FLAVIO ROLANDO PACHECO ESCANDON
1	Forcep 203 metálica de acero inoxidable	911.17.09.00066.0000684	S/N	Odontología	FLAVIO ROLANDO PACHECO ESCANDON
6	Forcep superior 150 metálicas de acero inoxidable (de adultos)	911.17.09.00066.0000685	S/N	Odontología	FLAVIO ROLANDO PACHECO ESCANDON
4	Forcep inferior 151 metálicas de acero inoxidable (de adulto)	911.17.09.00066.0000686	S/N	Odontología	FLAVIO ROLANDO PACHECO ESCANDON
	Forcep inferior 151 metálicas de acero inoxidable (de adulto)	911.17.09.00066.0000687	S/N	Odontología	FLAVIO ROLANDO PACHECO ESCANDON
	Forcep inferior 151 metálicas de acero inoxidable (de adulto)	911.17.09.00066.0000688	S/N	Odontología	FLAVIO ROLANDO PACHECO ESCANDON
	Forcep inferior 151 metálicas de acero inoxidable (de adulto)	911.17.09.00066.0000689	S/N	Odontología	FLAVIO ROLANDO PACHECO ESCANDON
1	Forcep 69 metálicas de acero inoxidable (de adulto)	911.17.09.00066.0000690	S/N	Odontología	FLAVIO ROLANDO PACHECO ESCANDON
1	Forcep 88L metálicas de acero inoxidable (de adulto)	911.17.09.00066.0000691		Odontología	FLAVIO ROLANDO

					PACHECO ESCANDON
1	Forcep 88R metálicas de acero inoxidable (de adulto)	911.17.09.00066.0000692		Odontología	FLAVIO ROLANDO PACHECO ESCANDON
2	Forcep 151S metálicas de acero inoxidable (de adulto)	911.17.09.00066.0000693		Odontología	FLAVIO ROLANDO PACHECO ESCANDON
	Forcep 151S metálicas de acero inoxidable (de adulto)	911.17.09.00066.0000694		Odontología	FLAVIO ROLANDO PACHECO ESCANDON
2	Forcep 150S metálicas de acero inoxidable (de adulto)	911.17.09.00066.0000695		Odontología	FLAVIO ROLANDO PACHECO ESCANDON
	Forcep 150S metálicas de acero inoxidable (de adulto)	911.17.09.00066.0000696		Odontología	FLAVIO ROLANDO PACHECO ESCANDON
1	Jarra metálicas de acero inoxidable mediana	911.17.05.00071.0000697	S/N	Odontología	FLAVIO ROLANDO PACHECO ESCANDON
1	Kit completo n.sk. Turbina y micromotor Japones(incluye turbina, 1 micromotor: Base-Pieza Recta y Contrangulo) metálicas de acero inoxidable	911.17.05.00073.0000698	KIT001(TURB)	Odontología	FLAVIO ROLANDO PACHECO ESCANDON
1	Kit completo n.sk. Turbina y micromotor Japones(incluye turbina, 1 micromotor: Base-Pieza Recta y Contrangulo) metálicas de acero inoxidable	911.17.05.00073.0000699	KIT002(TURB)	Odontología	FLAVIO ROLANDO PACHECO ESCANDON
1	Kit completo n.sk. Turbina y micromotor Japones(incluye turbina, 1 micromotor: Base-Pieza Recta y Contrangulo) metálicas de acero inoxidable	911.17.05.00073.0000700	KIT003(TURB)	Odontología	FLAVIO ROLANDO PACHECO ESCANDON
1	Kit micromotor Beyes Canada(incluye 1 micromotor: Base L131007- Pieza Recta L131007 y Contrangulo L131007) metálicas de acero inoxidable	911.17.05.00073.0000701	S/N	Odontología	FLAVIO ROLANDO PACHECO ESCANDON
1	Kit completo Sirona. Turbina y micromotor Germany (incluye turbina, 1 micromotor: Base-Pieza Recta y Contrangulo) metálicas de acero inoxidable, incluye estuche negro	911.17.05.00073.0000702	S/N	Odontología	FLAVIO ROLANDO PACHECO ESCANDON
1	KIT NSK TURBINA, MICROMOTOR, CONTRANGULO(Turvina, Micro motor, Contrangulo, Pieza recta, llave) metálicas de acero inoxidable	911.17.05.00073.0000703	TURB001N	Odontología	FLAVIO ROLANDO PACHECO ESCANDON
1	KIT NSK TURBINA, MICROMOTOR, CONTRANGULO(Turvina, Micro motor, Contrangulo, Pieza recta, llave) metálicas de acero inoxidable	911.17.05.00073.0000704	TURB002N	Odontología	FLAVIO ROLANDO PACHECO ESCANDON
3	Kit de cubetas para protesis 6 piezas (Entre Inferiores/superiores)	911.17.05.00073.0000705	S/N	Odontología	FLAVIO ROLANDO PACHECO ESCANDON
	Kit de cubetas para protesis 6 piezas (Entre Inferiores/superiores)	911.17.05.00073.0000706	S/N	Odontología	
	Kit de cubetas para protesis 6 piezas (Entre Inferiores/superiores)	911.17.05.00073.0000707	S/N	Odontología	
1	Parlantes de computador	911.17.01.00082.0000708	S/N	Odontología	FLAVIO ROLANDO PACHECO ESCANDON
1	Pieza de mano micromotor	911.17.05.00083.0000709	S/N	Odontología	FLAVIO ROLANDO PACHECO ESCANDON
2	Porta Amalgama metálicas de acero inoxidable	911.17.05.00086.0000710	S/N	Odontología	FLAVIO ROLANDO

AUTORAS:

ANA LOJA YUPA
CRISTINA ZUMBA GUAZHAMBO

	Porta Amalgama metálicas de acero inoxidable	911.17.05.00086.0000711	S/N	Odontología	PACHECO ESCANDON
1	Porta Desperdicios mediano metálicas de acero inoxidable	911.17.09.00089.0000712	S/N	Odontología	FLAVIO ROLANDO PACHECO ESCANDON
1	Algodonera con tapa	911.17.09.00089.0000713	S/N	Odontología	FLAVIO ROLANDO PACHECO ESCANDON
2	Protector de radiación tiroides de tela	911.17.05.00090.0000714	S/N	Odontología	FLAVIO ROLANDO PACHECO ESCANDON
	Protector de radiación tiroides de tela	911.17.05.00090.0000715	S/N	Odontología	FLAVIO ROLANDO PACHECO ESCANDON
3	Porta dicales de doble extremo de acero inoxidable	911.17.05.00092.0000716	S/N	Odontología	FLAVIO ROLANDO PACHECO ESCANDON
	Porta dicales de doble extremo de acero inoxidable	911.17.05.00092.0000717	S/N	Odontología	FLAVIO ROLANDO PACHECO ESCANDON
	Porta dicales de doble extremo de acero inoxidable	911.17.05.00092.0000718	S/N	Odontología	FLAVIO ROLANDO PACHECO ESCANDON
4	Porta dicales metálicas pequeñas de acero inoxidable	911.17.05.00092.0000719	S/N	Odontología	FLAVIO ROLANDO PACHECO ESCANDON
	Porta dicales metálicas pequeñas de acero inoxidable	911.17.05.00092.0000720	S/N	Odontología	FLAVIO ROLANDO PACHECO ESCANDON
	Porta dicales metálicas pequeñas de acero inoxidable	911.17.05.00092.0000721	S/N	Odontología	FLAVIO ROLANDO PACHECO ESCANDON
	Porta dicales metálicas pequeñas de acero inoxidable	911.17.05.00092.0000722	S/N	Odontología	FLAVIO ROLANDO PACHECO ESCANDON
7	Porta dicales metálicas pequeñas de acero inoxidable nuevas	911.17.05.00092.0000723-	S/N	Odontología	FLAVIO ROLANDO PACHECO ESCANDON
	Porta dicales metálicas pequeñas de acero inoxidable nuevas	911.17.05.00092.0000729	S/N	Odontología	
2	Porta dicales de doble extremo metálicas de acero inoxidable	911.17.05.00092.0000730	S/N	Odontología	FLAVIO ROLANDO PACHECO ESCANDON
	Porta dicales de doble extremo metálicas de acero inoxidable	911.17.05.00092.0000731	S/N	Odontología	
5	Mandil de plomo	911.17.04.00094.0000732	CH1	Odontología	FLAVIO ROLANDO PACHECO ESCANDON
	Mandil de plomo	911.17.04.00094.0000733	CH2	Odontología	FLAVIO ROLANDO PACHECO ESCANDON
	Mandil de plomo	911.17.04.00094.0000734	CH3	Odontología	FLAVIO ROLANDO PACHECO ESCANDON
	Mandil de plomo	911.17.04.00094.0000735	CH4	Odontología	FLAVIO ROLANDO PACHECO ESCANDON
	Mandil de plomo	911.17.04.00094.0000736	CH5	Odontología	FLAVIO ROLANDO PACHECO ESCANDON
6	Porta Matriz metálicas de acero inoxidable	911.17.04.00094.0000737	S/N	Odontología	FLAVIO ROLANDO PACHECO ESCANDON
	Porta Matriz metálicas de acero inoxidable	911.17.04.00094.0000738	S/N	Odontología	FLAVIO ROLANDO

					PACHECO ESCANDON
	Porta Matriz metálicas de acero inoxidable	911.17.04.00094.0000739	S/N	Odontología	FLAVIO ROLANDO PACHECO ESCANDON
	Porta Matriz metálicas de acero inoxidable	911.17.04.00094.0000740	S/N	Odontología	FLAVIO ROLANDO PACHECO ESCANDON
	Porta Matriz metálicas de acero inoxidable	911.17.04.00094.0000741	S/N	Odontología	FLAVIO ROLANDO PACHECO ESCANDON
	Porta Matriz metálicas de acero inoxidable	911.17.04.00094.0000742	S/N	Odontología	FLAVIO ROLANDO PACHECO ESCANDON
61	Pinzas algodonerías metálicas de acero inoxidable	911.17.05.00096.0000743- 911.17.05.00096.0000803	S/N	Odontología	FLAVIO ROLANDO PACHECO ESCANDON
1	Pinza Gubia metálica de acero inoxidable	911.17.05.00096.0000804	S/N	Odontología	FLAVIO ROLANDO PACHECO ESCANDON
3	Portaclans metálicos	911.17.05.00097.0000805	S/N	Odontología	FLAVIO ROLANDO PACHECO ESCANDON
5	Puntas de cavitron metálicas de acero inoxidable	911.17.05.00099.0000806	S/N	Odontología	FLAVIO ROLANDO PACHECO ESCANDON
1	Reloj de pared sello IESS	911.17.01.00100.0000807	S/N	Odontología	FLAVIO ROLANDO PACHECO ESCANDON
1	Secador de manos eléctrico	911.17.09.00106.0000808	S/N	Odontología	FLAVIO ROLANDO PACHECO ESCANDON
4	Vaso de cristal de 50ml	911.17.05.00107.0000809	S/N	Odontología	FLAVIO ROLANDO PACHECO ESCANDON
	Vaso de cristal de 50ml	911.17.05.00107.0000810	S/N	Odontología	
	Vaso de cristal de 50ml	911.17.05.00107.0000811	S/N	Odontología	
	Vaso de cristal de 50ml	911.17.05.00107.0000812	S/N	Odontología	
1	Set de alicates metálicos de acero inoxidable(1 alicate de 3 picos, 2 alicates de puntas rectas, 1 alicate pico de loro)	911.17.05.00087.0000813	S/N	Odontología	FLAVIO ROLANDO PACHECO ESCANDON
1	Set de cirugía metálica de acero inoxidable (1 tijera curva, 1 tijera recta, 2 pinzas (1 grande y 1 pequeña) mago de visturí)	911.17.05.00112.0000814	S/N	Odontología	FLAVIO ROLANDO PACHECO ESCANDON
2	Tazones de goma para yeso	911.17.05.00113.0000815	S/N	Odontología	FLAVIO ROLANDO PACHECO ESCANDON
4	Tazones de goma para yeso	911.17.05.00113.0000816	S/N	Odontología	FLAVIO ROLANDO PACHECO ESCANDON
	Tazones de goma para yeso	911.17.05.00113.0000817	S/N	Odontología	FLAVIO ROLANDO PACHECO ESCANDON
	Tazones de goma para yeso	911.17.05.00113.0000818	S/N	Odontología	FLAVIO ROLANDO PACHECO ESCANDON
	Tazones de goma para yeso	911.17.05.00113.0000819	S/N	Odontología	FLAVIO ROLANDO PACHECO ESCANDON
1	Recaudador/Guardian corto punzantes	911.17.05.00114.0000820	GUAR001-O	Odontología	FLAVIO ROLANDO

					PACHECO ESCANDON
4	Tijeras metálicas de acero inoxidable	911.17.05.00115.0000821	S/N	Odontología	FLAVIO ROLANDO PACHECO ESCANDON
	Tijeras metálicas de acero inoxidable	911.17.05.00115.0000822	S/N	Odontología	FLAVIO ROLANDO PACHECO ESCANDON
	Tijeras metálicas de acero inoxidable	911.17.05.00115.0000823	S/N	Odontología	FLAVIO ROLANDO PACHECO ESCANDON
	Tijeras metálicas de acero inoxidable	911.17.05.00115.0000824	S/N	Odontología	FLAVIO ROLANDO PACHECO ESCANDON
1	Turbina dental metálicas de acero inoxidable	911.17.09.00117.0000825	S/N	Odontología	FLAVIO ROLANDO PACHECO ESCANDON
1	Turbina dental metálicas de acero inoxidable	911.17.09.00117.0000826	S/N	Odontología	FLAVIO ROLANDO PACHECO ESCANDON
1	Turbina dental metálicas de acero inoxidable	911.17.09.00117.0000827	S/N	Odontología	FLAVIO ROLANDO PACHECO ESCANDON
1	Turbina dental metálica de acero inoxidable	911.17.09.00117.0000828	S/N	Odontología	FLAVIO ROLANDO PACHECO ESCANDON
1	Turbina dental metálica de acero inoxidable	911.17.09.00117.0000829	S/N	Odontología	FLAVIO ROLANDO PACHECO ESCANDON
1	Turbina dental (pieza de mano) metálicas de acero inoxidable	911.17.05.00117.0000830	S/N	Odontología	FLAVIO ROLANDO PACHECO ESCANDON
1	Toma corriente plastico de 7 puertos	911.17.09.00118.0000831	S/N	Odontología	FLAVIO ROLANDO PACHECO ESCANDON
10	Balones de Afero grandes de 1000ml	911.17.05.00005.0000832	S/N	Laboratorio	CONDO CAJAS ROSA ALICIA
	Balones de Afero grandes de 1000ml	911.17.05.00005.0000833	S/N	Laboratorio	CONDO CAJAS ROSA ALICIA
	Balones de Afero grandes de 1000ml	911.17.05.00005.0000834	S/N	Laboratorio	CONDO CAJAS ROSA ALICIA
	Balones de Afero grandes de 1000ml	911.17.05.00005.0000835	S/N	Laboratorio	CONDO CAJAS ROSA ALICIA
	Balones de Afero grandes de 1000ml	911.17.05.00005.0000836	S/N	Laboratorio	CONDO CAJAS ROSA ALICIA
	Balones de Afero grandes de 1000ml	911.17.05.00005.0000837	S/N	Laboratorio	CONDO CAJAS ROSA ALICIA
	Balones de Afero grandes de 1000ml	911.17.05.00005.0000838	S/N	Laboratorio	CONDO CAJAS ROSA ALICIA
	Balones de Afero grandes de 1000ml	911.17.05.00005.0000839	S/N	Laboratorio	CONDO CAJAS ROSA ALICIA
	Balones de Afero grandes de 1000ml	911.17.05.00005.0000840	S/N	Laboratorio	CONDO CAJAS ROSA

					ALICIA
	Balones de Aforo grandes de 1000ml	911.17.05.00005.0000841	S/N	Laboratorio	CONDO CAJAS ROSA ALICIA
2	Balones de Aforo grandes de 1000ml	911.17.05.00005.0000842	S/N	Laboratorio	CONDO CAJAS ROSA ALICIA
	Balones de Aforo grandes de 1000ml	911.17.05.00005.0000843	S/N	Laboratorio	CONDO CAJAS ROSA ALICIA
3	Balones de Aforo medianas de 500ml	911.17.05.00005.0000844	S/N	Laboratorio	CONDO CAJAS ROSA ALICIA
	Balones de Aforo medianas de 500ml	911.17.05.00005.0000845	S/N	Laboratorio	CONDO CAJAS ROSA ALICIA
	Balones de Aforo medianas de 500ml	911.17.05.00005.0000846	S/N	Laboratorio	CONDO CAJAS ROSA ALICIA
2	Bandeja de 20x30 sin tapa mediana metálica	911.17.05.00006.0000847	S/N	Laboratorio	CONDO CAJAS ROSA ALICIA
	Bandeja de 20x30 sin tapa mediana metálica	911.17.05.00006.0000848	S/N	Laboratorio	CONDO CAJAS ROSA ALICIA
1	Bandeja de 25 x 41 sin tapa grande metálica	911.17.05.00006.0000849	S/N	Laboratorio	CONDO CAJAS ROSA ALICIA
3	Bandeja de 9x23 con tapa pequeñas metálica	911.17.05.00006.0000850	S/N	Laboratorio	CONDO CAJAS ROSA ALICIA
	Bandeja de 9x23 con tapa pequeñas metálica	911.17.05.00006.0000851	S/N	Laboratorio	CONDO CAJAS ROSA ALICIA
	Bandeja de 9x23 con tapa pequeñas metálica	911.17.05.00006.0000852	S/N	Laboratorio	CONDO CAJAS ROSA ALICIA
1	Bandeja de 12x22 sin tapa pequeñas metálica	911.17.05.00006.0000853	S/N	Laboratorio	CONDO CAJAS ROSA ALICIA
1	Bandeja de 12x22 con tapa pequeñas metálica	911.17.05.00006.0000854	S/N	Laboratorio	CONDO CAJAS ROSA ALICIA
2	Bandeja de 21x32 con tapa mediana metálica	911.17.05.00006.0000855	S/N	Laboratorio	CONDO CAJAS ROSA ALICIA
	Bandeja de 21x32 con tapa mediana metálica	911.17.05.00006.0000856	S/N	Laboratorio	CONDO CAJAS ROSA ALICIA
2	Bandeja tipo charol de 26x32 mediana metálica	911.17.05.00006.0000857	S/N	Laboratorio	CONDO CAJAS ROSA ALICIA
	Bandeja tipo charol de 26x32 mediana metálica	911.17.05.00006.0000858	S/N	Laboratorio	CONDO CAJAS ROSA ALICIA
1	Bandeja tipo charol de 23.5x41.5 grande metálica	911.17.05.00006.0000859	S/N	Laboratorio	CONDO CAJAS ROSA ALICIA
1	Carro de gas	911.17.09.00013.0000860		Laboratorio	CONDO CAJAS ROSA

					ALICIA
1	Carro de gas mediano	911.17.09.00013.0000861	S/N	Laboratorio	CONDO CAJAS ROSA ALICIA
1	Contador de células metálica mediana de 8 teclas (Piano diferencial)	911.17.05.00014.0000862	S/N	Laboratorio	CONDO CAJAS ROSA ALICIA
1	Contador de células metálica mediana de 5 teclas (Piano diferencial)	911.17.05.00014.0000863	S/N	Laboratorio	CONDO CAJAS ROSA ALICIA
1	Mueble para tanque de gas (estan en el patio)	911.17.09.00018.0000864	MUBTG001	Laboratorio	CONDO CAJAS ROSA ALICIA
4	Dispensador de jabón líquido para manos pequeño de plástico	911.17.09.00019.0000865	S/N	Laboratorio	CONDO CAJAS ROSA ALICIA
	Dispensador de jabón líquido para manos pequeño de plástico	911.17.09.00019.0000866	S/N	Laboratorio	CONDO CAJAS ROSA ALICIA
	Dispensador de jabón líquido para manos pequeño de plástico	911.17.09.00019.0000867	S/N	Laboratorio	CONDO CAJAS ROSA ALICIA
	Dispensador de jabón líquido para manos pequeño de plástico	911.17.09.00019.0000868	S/N	Laboratorio	CONDO CAJAS ROSA ALICIA
3	Dispensador de gel desinfectante para manos pequeños de metal	911.17.09.00019.0000869	S/N	Laboratorio	CONDO CAJAS ROSA ALICIA
	Dispensador de gel desinfectante para manos pequeños de metal	911.17.09.00019.0000870	S/N	Laboratorio	CONDO CAJAS ROSA ALICIA
	Dispensador de gel desinfectante para manos pequeños de metal	911.17.09.00019.0000871	S/N	Laboratorio	CONDO CAJAS ROSA ALICIA
1	Dispensador de gel desinfectante para manos pequeño de plástico	911.17.09.00019.0000872	S/N	Laboratorio	CONDO CAJAS ROSA ALICIA
2	Dispensador de papel para manos de plástico grandes	911.17.09.00019.0000873	S/N	Laboratorio	CONDO CAJAS ROSA ALICIA
	Dispensador de papel para manos de plástico grandes	911.17.09.00019.0000874	S/N	Laboratorio	CONDO CAJAS ROSA ALICIA
1	Papel higiénico de plástico	911.17.09.00019.0000875	S/N	Laboratorio	CONDO CAJAS ROSA ALICIA
1	Extintor	911.17.09.00020.0000876	EXT002	Laboratorio	CONDO CAJAS ROSA ALICIA
1	Teléfono Estándar con caller ID negro	911.17.01.00021.0000877		Laboratorio	CONDO CAJAS ROSA ALICIA
3	Basurero de plástico pequeño figura cilíndrica	911.17.09.00024.0000878	S/N	Laboratorio	CONDO CAJAS ROSA ALICIA
	Basurero de plástico pequeño figura cilíndrica	911.17.09.00024.0000879	S/N	Laboratorio	CONDO CAJAS ROSA ALICIA
	Basurero de plástico pequeño figura cilíndrica	911.17.09.00024.0000880	S/N	Laboratorio	CONDO CAJAS ROSA

					ALICIA
7	Basurero de plástico pequeño figura cilíndrica	911.17.09.00024.0000881	S/N	Laboratorio	CONDO CAJAS ROSA ALICIA
	Basurero de plástico pequeño figura cilíndrica	911.17.09.00024.0000882	S/N	Laboratorio	CONDO CAJAS ROSA ALICIA
	Basurero de plástico pequeño figura cilíndrica	911.17.09.00024.0000883	S/N	Laboratorio	CONDO CAJAS ROSA ALICIA
	Basurero de plástico pequeño figura cilíndrica	911.17.09.00024.0000884	S/N	Laboratorio	CONDO CAJAS ROSA ALICIA
	Basurero de plástico pequeño figura cilíndrica	911.17.09.00024.0000885	S/N	Laboratorio	CONDO CAJAS ROSA ALICIA
	Basurero de plástico pequeño figura cilíndrica	911.17.09.00024.0000886	S/N	Laboratorio	CONDO CAJAS ROSA ALICIA
	Basurero de plástico pequeño figura cilíndrica	911.17.09.00024.0000887	S/N	Laboratorio	CONDO CAJAS ROSA ALICIA
1	Basurero de plástico grande figura rectangular	911.17.09.00024.0000888	S/N	Laboratorio	CONDO CAJAS ROSA ALICIA
1	Basurero de plástico grande figura rectangular	911.17.09.00024.0000889	S/N	Laboratorio	CONDO CAJAS ROSA ALICIA
5	Basurero de plástico mediano figura rectangular	911.17.09.00024.0000890	S/N	Laboratorio	CONDO CAJAS ROSA ALICIA
	Basurero de plástico mediano figura rectangular	911.17.09.00024.0000891	S/N	Laboratorio	CONDO CAJAS ROSA ALICIA
	Basurero de plástico mediano figura rectangular	911.17.09.00024.0000892	S/N	Laboratorio	CONDO CAJAS ROSA ALICIA
	Basurero de plástico mediano figura rectangular	911.17.09.00024.0000893	S/N	Laboratorio	CONDO CAJAS ROSA ALICIA
	Basurero de plástico mediano figura rectangular	911.17.09.00024.0000894	S/N	Laboratorio	CONDO CAJAS ROSA ALICIA
2	Basurero de plástico mediano figura rectangular	911.17.09.00024.0000895	S/N	Laboratorio	CONDO CAJAS ROSA ALICIA
	Basurero de plástico mediano figura rectangular	911.17.09.00024.0000896	S/N	Laboratorio	CONDO CAJAS ROSA ALICIA
6	Basurero de plástico mediano figura rectangular	911.17.09.00024.0000897	S/N	Laboratorio	CONDO CAJAS ROSA ALICIA
	Basurero de plástico mediano figura rectangular	911.17.09.00024.0000898	S/N	Laboratorio	CONDO CAJAS ROSA ALICIA
	Basurero de plástico mediano figura rectangular	911.17.09.00024.0000899	S/N	Laboratorio	CONDO CAJAS ROSA ALICIA
	Basurero de plástico mediano figura rectangular	911.17.09.00024.0000900	S/N	Laboratorio	CONDO CAJAS ROSA

					ALICIA
	Basurero de plastico mediano figura rectangular	911.17.09.00024.0000901	S/N	Laboratorio	CONDO CAJAS ROSA ALICIA
	Basurero de plastico mediano figura rectangular	911.17.09.00024.0000902	S/N	Laboratorio	CONDO CAJAS ROSA ALICIA
5	Basurero de plastico mediano de figura rectangular (1 sin tapa)	911.17.09.00024.0000903	S/N	Laboratorio	CONDO CAJAS ROSA ALICIA
	Basurero de plastico mediano de figura rectangular (1 sin tapa)	911.17.09.00024.0000904	S/N	Laboratorio	CONDO CAJAS ROSA ALICIA
	Basurero de plastico mediano de figura rectangular (1 sin tapa)	911.17.09.00024.0000905	S/N	Laboratorio	CONDO CAJAS ROSA ALICIA
	Basurero de plastico mediano de figura rectangular (1 sin tapa)	911.17.09.00024.0000906	S/N	Laboratorio	CONDO CAJAS ROSA ALICIA
	Basurero de plastico mediano de figura rectangular (1 sin tapa)	911.17.09.00024.0000907	S/N	Laboratorio	CONDO CAJAS ROSA ALICIA
1	Gradilla de poner tubos de muestra pequeña de metal	911.17.09.00026.0000908	S/N	Laboratorio	CONDO CAJAS ROSA ALICIA
1	Gradilla de poner tubos de muestra pequeña de plastico	911.17.09.00026.0000909	S/N	Laboratorio	CONDO CAJAS ROSA ALICIA
2	Gradilla de 1 peldaño pequeña	911.17.09.00026.0000910	S/N	Laboratorio	CONDO CAJAS ROSA ALICIA
	Gradilla de 1 peldaño pequeña	911.17.09.00026.0000911	S/N	Laboratorio	CONDO CAJAS ROSA ALICIA
5	Termómetro Digital pequeño de plastico con bateria 1.5v ubicado	911.17.05.00052.0000912	S/N	Laboratorio	CONDO CAJAS ROSA ALICIA
	Termómetro Digital pequeño de plastico con bateria 1.5v ubicado	911.17.05.00052.0000913	S/N	Laboratorio	CONDO CAJAS ROSA ALICIA
	Termómetro Digital pequeño de plastico con bateria 1.5v ubicado	911.17.05.00052.0000914	S/N	Laboratorio	CONDO CAJAS ROSA ALICIA
	Termómetro Digital pequeño de plastico con bateria 1.5v ubicado	911.17.05.00052.0000915	S/N	Laboratorio	CONDO CAJAS ROSA ALICIA
	Termómetro Digital pequeño de plastico con bateria 1.5v ubicado	911.17.05.00052.0000916	S/N	Laboratorio	CONDO CAJAS ROSA ALICIA
1	Embudo grande	911.17.09.00054.0000917	S/N	Laboratorio	CONDO CAJAS ROSA ALICIA
2	Embudos medianos	911.17.09.00054.0000918	S/N	Laboratorio	CONDO CAJAS ROSA ALICIA
	Embudos medianos	911.17.09.00054.0000919	S/N	Laboratorio	CONDO CAJAS ROSA ALICIA
4	Ertenmeyer grande de 1000ml	911.17.05.00055.0000920	S/N	Laboratorio	CONDO CAJAS ROSA

					ALICIA
	Ertenmeyer grande de 1000ml	911.17.05.00055.0000921	S/N	Laboratorio	CONDO CAJAS ROSA ALICIA
	Ertenmeyer grande de 1000ml	911.17.05.00055.0000922	S/N	Laboratorio	CONDO CAJAS ROSA ALICIA
	Ertenmeyer grande de 1000ml	911.17.05.00055.0000923	S/N	Laboratorio	CONDO CAJAS ROSA ALICIA
10	Ertenmeyer medianos de 500ml (1 roto)	911.17.05.00055.0000924	S/N	Laboratorio	CONDO CAJAS ROSA ALICIA
	Ertenmeyer medianos de 500ml (1 roto)	911.17.05.00055.0000925	S/N	Laboratorio	CONDO CAJAS ROSA ALICIA
	Ertenmeyer medianos de 500ml (1 roto)	911.17.05.00055.0000926	S/N	Laboratorio	CONDO CAJAS ROSA ALICIA
	Ertenmeyer medianos de 500ml (1 roto)	911.17.05.00055.0000927	S/N	Laboratorio	CONDO CAJAS ROSA ALICIA
	Ertenmeyer medianos de 500ml (1 roto)	911.17.05.00055.0000928	S/N	Laboratorio	CONDO CAJAS ROSA ALICIA
	Ertenmeyer medianos de 500ml (1 roto)	911.17.05.00055.0000929	S/N	Laboratorio	CONDO CAJAS ROSA ALICIA
	Ertenmeyer medianos de 500ml (1 roto)	911.17.05.00055.0000930	S/N	Laboratorio	CONDO CAJAS ROSA ALICIA
	Ertenmeyer medianos de 500ml (1 roto)	911.17.05.00055.0000931	S/N	Laboratorio	CONDO CAJAS ROSA ALICIA
	Ertenmeyer medianos de 500ml (1 roto)	911.17.05.00055.0000932	S/N	Laboratorio	CONDO CAJAS ROSA ALICIA
	Ertenmeyer medianos de 500ml (1 roto)	911.17.05.00055.0000933	S/N	Laboratorio	CONDO CAJAS ROSA ALICIA
3	Ertenmeyer pequeños de 250ml	911.17.05.00055.0000934	S/N	Laboratorio	CONDO CAJAS ROSA ALICIA
	Ertenmeyer pequeños de 250ml	911.17.05.00055.0000935	S/N	Laboratorio	CONDO CAJAS ROSA ALICIA
	Ertenmeyer pequeños de 250ml	911.17.05.00055.0000936	S/N	Laboratorio	CONDO CAJAS ROSA ALICIA
1	Caja para Extintor	911.17.09.00076.0000937		Laboratorio	CONDO CAJAS ROSA ALICIAELIZABETH
1	Mortero de 120 con 1 Pilón	911.17.05.00081.0000938	S/N	Laboratorio	CONDO CAJAS ROSA ALICIA
1	Pizarrón pequeño figura cuadrada	911.17.01.00083.0000939	PIZ002	Laboratorio	CONDO CAJAS ROSA ALICIA
1	Porta Bidon	911.17.09.00091.0000940	S/N	Laboratorio	CONDO CAJAS ROSA

					ALICIA
1	Pinza metálica	911.17.05.00096.0000941	S/N	Laboratorio	CONDO CAJAS ROSA ALICIA
1	Probetas mediano de cristal de 500ml	911.17.05.00098.0000942	S/N	Laboratorio	CONDO CAJAS ROSA ALICIA
3	Probetas pequeño de cristal de 100ml	911.17.05.00098.0000943	S/N	Laboratorio	CONDO CAJAS ROSA ALICIA
	Probetas pequeño de cristal de 100ml	911.17.05.00098.0000944	S/N	Laboratorio	CONDO CAJAS ROSA ALICIA
	Probetas pequeño de cristal de 100ml	911.17.05.00098.0000945	S/N	Laboratorio	CONDO CAJAS ROSA ALICIA
1	Secador de manos eléctrico	911.17.09.00106.0000946	S/N	Laboratorio	CONDO CAJAS ROSA ALICIA
5	Vasos de Precipitación mediano de cristal de 250ml	911.17.05.00107.0000947	S/N	Laboratorio	CONDO CAJAS ROSA ALICIA
	Vasos de Precipitación mediano de cristal de 250ml	911.17.05.00107.0000948	S/N	Laboratorio	CONDO CAJAS ROSA ALICIA
	Vasos de Precipitación mediano de cristal de 250ml	911.17.05.00107.0000949	S/N	Laboratorio	CONDO CAJAS ROSA ALICIA
	Vasos de Precipitación mediano de cristal de 250ml	911.17.05.00107.0000950	S/N	Laboratorio	CONDO CAJAS ROSA ALICIA
	Vasos de Precipitación mediano de cristal de 250ml	911.17.05.00107.0000951	S/N	Laboratorio	CONDO CAJAS ROSA ALICIA
3	Vasos de Precipitación grande de cristal de 500ml	911.17.05.00107.0000952	S/N	Laboratorio	CONDO CAJAS ROSA ALICIA
	Vasos de Precipitación grande de cristal de 500ml	911.17.05.00107.0000953	S/N	Laboratorio	CONDO CAJAS ROSA ALICIA
	Vasos de Precipitación grande de cristal de 500ml	911.17.05.00107.0000954	S/N	Laboratorio	CONDO CAJAS ROSA ALICIA
1	Vaso de Precipitación pequeño de cristal de 150ml	911.17.05.00107.0000955	S/N	Laboratorio	CONDO CAJAS ROSA ALICIA
2	Baldes de acero inoxidable	911.17.09.00003.0000956	S/N	Ginecología / Procedimientos	MARIA DANIELA POZO OCAMPO
	Baldes de acero inoxidable	911.17.09.00003.0000957	S/N	Ginecología / Procedimientos	MARIA DANIELA POZO OCAMPO
10	Vasos de acero inoxidable	911.17.05.00022.0000958	S/N	Ginecología / Procedimientos	MARIA DANIELA POZO OCAMPO
	Vasos de acero inoxidable	911.17.05.00022.0000959	S/N	Ginecología / Procedimientos	MARIA DANIELA POZO OCAMPO
	Vasos de acero inoxidable	911.17.05.00022.0000960	S/N	Ginecología /	MARIA DANIELA POZO

				Procedimientos	OCAMPO
	Vasos de acero inoxidable	911.17.05.00022.0000961	S/N	Ginecología / Procedimientos	MARIA DANIELA POZO OCAMPO
	Vasos de acero inoxidable	911.17.05.00022.0000962	S/N	Ginecología / Procedimientos	MARIA DANIELA POZO OCAMPO
	Vasos de acero inoxidable	911.17.05.00022.0000963	S/N	Ginecología / Procedimientos	MARIA DANIELA POZO OCAMPO
	Vasos de acero inoxidable	911.17.05.00022.0000964	S/N	Ginecología / Procedimientos	MARIA DANIELA POZO OCAMPO
	Vasos de acero inoxidable	911.17.05.00022.0000965	S/N	Ginecología / Procedimientos	MARIA DANIELA POZO OCAMPO
	Vasos de acero inoxidable	911.17.05.00022.0000966	S/N	Ginecología / Procedimientos	MARIA DANIELA POZO OCAMPO
	Vasos de acero inoxidable	911.17.05.00022.0000967	S/N	Ginecología / Procedimientos	MARIA DANIELA POZO OCAMPO
1	Basurero plástico	911.17.05.00022.0000968	S/N	Ginecología / Procedimientos	MARIA DANIELA POZO OCAMPO
1	Basurero plástico	911.17.05.00022.0000969	S/N	Ginecología / Procedimientos	MARIA DANIELA POZO OCAMPO
1	Basurero plástico	911.17.05.00022.0000970	S/N	Ginecología / Procedimientos	MARIA DANIELA POZO OCAMPO
1	Gradilla de un peldaño	911.17.09.00026.0000971	GRA001-P	Ginecología / Procedimientos	MARIA DANIELA POZO OCAMPO
1	Semiluna de acero inoxidable pequeña	911.17.05.00027.0000972	S/N	Ginecología / Procedimientos	MARIA DANIELA POZO OCAMPO
1	Equipo de curaciones : pinza mosquito pequeña, tijera pequeña, pinza anatómica pequeña	911.17.05.00028.0000973	oine 2/52/	Ginecología / Procedimientos	MARIA DANIELA POZO OCAMPO
2	Equipo de colocar DIU: histerometro, pinza de cuello, pinza aro	911.17.05.00028.0000974	610895/610814/ 610829 #2 610893	Ginecología / Procedimientos	MARIA DANIELA POZO OCAMPO
1	Equipo de cirugía menor: charol de acero inoxidable vollrath modelo 7410, porta aguja, pinza de aro pequeña, pinza kocher, 2 tijeras recta grandes, tijera curva mediana, tijera recta pequeña, 2 pinza mosquito pequeña, 1 pinza anatomica, pinza quirurgica, 4 pinza kelly curva inox bh145, 2 mango de bisturi, sonda acanalada, 2 separadores de farabeuf, pinza addson, pinza mosquito recta mediana.	911.17.05.00028.0000975	6108310/834/61 0907/610831/61 0820/610904/61 0828//610824(S/ N,SN)/(610817/6 10816)/6108159 05/	Ginecología / Procedimientos	MARIA DANIELA POZO OCAMPO
2	Charoles de acero inoxidable	911.17.05.00043.0000976	610884	Ginecología / Procedimientos	MARIA DANIELA POZO OCAMPO
	Charoles de acero inoxidable	911.17.05.00043.0000977	610884	Ginecología /	MARIA DANIELA POZO

AUTORAS:

ANA LOJA YUPA
CRISTINA ZUMBA GUAZHAMBO

				Procedimientos	OCAMPO
4	Curetas de Novac	911.17.05.00050.0000978	S/N	Ginecología / Procedimientos	MARIA DANIELA POZO OCAMPO
	Curetas de Novac	911.17.05.00050.0000979	S/N	Ginecología / Procedimientos	MARIA DANIELA POZO OCAMPO
	Curetas de Novac	911.17.05.00050.0000980	S/N	Ginecología / Procedimientos	MARIA DANIELA POZO OCAMPO
	Curetas de Novac	911.17.05.00050.0000981	S/N	Ginecología / Procedimientos	MARIA DANIELA POZO OCAMPO
2	Porta pinzas de acero inoxidable	911.17.05.00053.0000982	S/N	Ginecología / Procedimientos	MARIA DANIELA POZO OCAMPO
	Porta pinzas de acero inoxidable	911.17.05.00053.0000983	S/N	Ginecología / Procedimientos	MARIA DANIELA POZO OCAMPO
1	Porta pinzas pequeño	911.17.05.00053.0000984	S/N	Ginecología / Procedimientos	MARIA DANIELA POZO OCAMPO
1	Porta sueros	911.17.05.00053.0000985	POT003/610502	Ginecología / Procedimientos	MARIA DANIELA POZO OCAMPO
1	Especulo de teflon	911.17.05.00062.0000986	S/N	Ginecología / Procedimientos	MARIA DANIELA POZO OCAMPO
6	Espéculos niquelados medianos	911.17.05.00062.0000987	S/N	Ginecología / Procedimientos	MARIA DANIELA POZO OCAMPO
	Espéculos niquelados medianos	911.17.05.00062.0000988	S/N	Ginecología / Procedimientos	MARIA DANIELA POZO OCAMPO
	Espéculos niquelados medianos	911.17.05.00062.0000989	S/N	Ginecología / Procedimientos	MARIA DANIELA POZO OCAMPO
	Espéculos niquelados medianos	911.17.05.00062.0000990	S/N	Ginecología / Procedimientos	MARIA DANIELA POZO OCAMPO
	Espéculos niquelados medianos	911.17.05.00062.0000991	S/N	Ginecología / Procedimientos	MARIA DANIELA POZO OCAMPO
	Espéculos niquelados medianos	911.17.05.00062.0000992	S/N	Ginecología / Procedimientos	MARIA DANIELA POZO OCAMPO
1	Espéculo de teflón	911.17.05.00062.0000993	S/N	Ginecología / Procedimientos	MARIA DANIELA POZO OCAMPO
3	Espéculos virginales	911.17.05.00062.0000994	S/N	Ginecología / Procedimientos	MARIA DANIELA POZO OCAMPO
	Espéculos virginales	911.17.05.00062.0000995	S/N	Ginecología / Procedimientos	MARIA DANIELA POZO OCAMPO
	Espéculos virginales	911.17.05.00062.0000996	S/N	Ginecología / Procedimientos	MARIA DANIELA POZO OCAMPO
1	Histerómetro de acero inoxidable	911.17.05.00070.0000997	S/N	Ginecología /	MARIA DANIELA POZO

				Procedimientos	OCAMPO
1	Jeringuilla Carpuler	911.17.05.00072.0000998	S/N	Ginecología / Procedimientos	MARIA DANIELA POZO OCAMPO
8	Pinza de aro de acero inoxidable	911.17.05.00096.0000999	S/N	Ginecología / Procedimientos	MARIA DANIELA POZO OCAMPO
	Pinza de aro de acero inoxidable	911.17.05.00096.0001000	S/N	Ginecología / Procedimientos	MARIA DANIELA POZO OCAMPO
	Pinza de aro de acero inoxidable	911.17.05.00096.0001001	S/N	Ginecología / Procedimientos	MARIA DANIELA POZO OCAMPO
	Pinza de aro de acero inoxidable	911.17.05.00096.0001002	S/N	Ginecología / Procedimientos	MARIA DANIELA POZO OCAMPO
	Pinza de aro de acero inoxidable	911.17.05.00096.0001003	S/N	Ginecología / Procedimientos	MARIA DANIELA POZO OCAMPO
	Pinza de aro de acero inoxidable	911.17.05.00096.0001004	S/N	Ginecología / Procedimientos	MARIA DANIELA POZO OCAMPO
	Pinza de aro de acero inoxidable	911.17.05.00096.0001005	S/N	Ginecología / Procedimientos	MARIA DANIELA POZO OCAMPO
	Pinza de aro de acero inoxidable	911.17.05.00096.0001006	S/N	Ginecología / Procedimientos	MARIA DANIELA POZO OCAMPO
1	Pinza tira bala de acero inoxidable	911.17.05.00096.0001007	S/N	Ginecología / Procedimientos	MARIA DANIELA POZO OCAMPO
1	Pinza pean curva de acero inoxidable	911.17.05.00096.0001008	S/N	Ginecología / Procedimientos	MARIA DANIELA POZO OCAMPO
3	Pinza de cuello	911.17.05.00096.0001009	S/N	Ginecología / Procedimientos	MARIA DANIELA POZO OCAMPO
	Pinza de cuello	911.17.05.00096.0001010	S/N	Ginecología / Procedimientos	MARIA DANIELA POZO OCAMPO
	Pinza de cuello	911.17.05.00096.0001011	S/N	Ginecología / Procedimientos	MARIA DANIELA POZO OCAMPO
2	Pinzas de biopsia tischelr de cervix de 7mmx3mm	911.17.05.00096.0001012	S/N	Ginecología / Procedimientos	MARIA DANIELA POZO OCAMPO
	Pinzas de biopsia tischelr de cervix de 7mmx3mm	911.17.05.00096.0001013	S/N	Ginecología / Procedimientos	MARIA DANIELA POZO OCAMPO
5	Pinza saca bocado ovalado 21 cm 5 x 3 mm BURKE	911.17.05.00096.0001014	S/N	Ginecología / Procedimientos	MARIA DANIELA POZO OCAMPO
2	Pinza saca bocado triangular 6mm SCHUMACHER	911.17.05.00096.0001015	S/N	Ginecología / Procedimientos	MARIA DANIELA POZO OCAMPO
2	Pinza saca bocados ovalado triangular 21 cm, 8 x 5 mm FAURE	911.17.05.00096.0001016	S/N	Ginecología / Procedimientos	MARIA DANIELA POZO OCAMPO
1	Porta sacos	911.17.09.00104.0001017	610882	Ginecología /	MARIA DANIELA POZO

				Procedimientos	OCAMPO
2	Tijeras	911.17.05.00115.00001018	S/N	Ginecología / Procedimientos	MARIA DANIELA POZO OCAMPO
	Tijeras	911.17.05.00115.00001019	S/N	Ginecología / Procedimientos	MARIA DANIELA POZO OCAMPO
1	Dispensador de Desinfectante	911.17.09.00019.00001020	S/N	Ginecología / Estación de enfermería	CALDERON AGUALEMA MARIA DE LA NUBE,
1	Basurero plástico mediano	911.17.09.00024.00001021	S/N	Ginecología / Estación de enfermería	CALDERON AGUALEMA MARIA DE LA NUBE,
1	Reloj de pared	911.17.01.00100.00001022	S/N	Ginecología / Estación de enfermería	CALDERON AGUALEMA MARIA DE LA NUBE,
1	Mesa mayo niquelado	911.17.05.00004.00001023	MEMY001	Ginecología / Consultorio 4	MARIA DANIELA POZO OCAMPO
1	Dispensador de Jabon	911.17.09.00019.00001024	S/N	Ginecología / Consultorio 4	MARIA DANIELA POZO OCAMPO
1	Dispensador de Desinfectante	911.17.09.00019.00001025	S/N	Ginecología / Consultorio 4	MARIA DANIELA POZO OCAMPO
2	Posuelos de acero inoxidable	911.17.05.00022.00001026	S/N	Ginecología / Consultorio 4	MARIA DANIELA POZO OCAMPO
	Posuelos de acero inoxidable	911.17.05.00022.00001027	S/N	Ginecología / Consultorio 4	MARIA DANIELA POZO OCAMPO
3	Basureros mediano Grande	911.17.09.00024.00001028	S/N	Ginecología / Consultorio 4	MARIA DANIELA POZO OCAMPO
	Basureros mediano Grande	911.17.09.00024.00001029	S/N	Ginecología / Consultorio 4	MARIA DANIELA POZO OCAMPO
	Basureros mediano Grande	911.17.09.00024.00001030	S/N	Ginecología / Consultorio 4	MARIA DANIELA POZO OCAMPO
1	Gradilla de un peldaño	911.17.09.00026.00001031	S/N	Ginecología / Consultorio 4	MARIA DANIELA POZO OCAMPO
1	Semilunas grande	911.17.05.00027.00001032	S/N	Ginecología / Consultorio 4	MARIA DANIELA POZO OCAMPO
1	Semilunas Pequeña	911.17.05.00027.00001033	S/N	Ginecología / Consultorio 4	MARIA DANIELA POZO OCAMPO
1	EQUIPO DE CURACIONES(Pinza Hemostatica AESCULAP BH145R Stainless G52DC, Pinza quirurjica AESCULAP BD555R stainless GUDIZ, Tijera Ligad Metzenbaum BC605R Stainless G5080	911.17.05.00028.00001034	S/N	Ginecología / Consultorio 4	MARIA DANIELA POZO OCAMPO
1	EQUIPO DE CURACIONES(Pinza Hemostatica AESCULAP BH145R stainless G52DB, Pinza quirurjica AESCULAP BD555R Stainless GUDJO, Tijera Ligad Metzenbaum BC605R Staniless G5085)	911.17.05.00028.00001035	S/N	Ginecología / Consultorio 4	MARIA DANIELA POZO OCAMPO
1	Charol de acero inoxidable	911.17.05.00043.00001036	S/N	Ginecología /	MARIA DANIELA POZO

				Consultorio 4	OCAMPO
2	Porta pinzas de acero inoxidable	911.17.05.00053.0001037	S/N	Ginecología / Consultorio 4	MARIA DANIELA POZO OCAMPO
	Porta pinzas de acero inoxidable	911.17.05.00053.0001038	S/N	Ginecología / Consultorio 4	MARIA DANIELA POZO OCAMPO
1	Pinza aro	911.17.05.00096.0001039	S/N	Ginecología / Consultorio 4	MARIA DANIELA POZO OCAMPO
1	Dispensador de desinfectante	911.17.09.00019.0001040	S/N	Ginecología / Consultorio 3	NORMA EDITH LLERENA CORTEZ,
1	Basurero plastico grande	911.17.09.00024.0001041	S/N	Ginecología / Consultorio 3	NORMA EDITH LLERENA CORTEZ,
1	Gradilla de un peldaño	911.17.09.00026.0001042	GP001-SP	Ginecología / Consultorio 3	NORMA EDITH LLERENA CORTEZ,
1	Papelera metálica de 2 servicios	911.17.01.00030.0001043	610866	Ginecología / Consultorio 3	NORMA EDITH LLERENA CORTEZ,
1	Charol de acero inoxidable	911.17.05.00043.0001044	S/N	Ginecología / Consultorio 3	NORMA EDITH LLERENA CORTEZ,
2	Porta pinzas	911.17.05.00053.0001045	S/N	Ginecología / Consultorio 3	NORMA EDITH LLERENA CORTEZ,
	Porta pinzas	911.17.05.00053.0001046	S/N	Ginecología / Consultorio 3	NORMA EDITH LLERENA CORTEZ,
1	Porta toallas	911.17.09.00095.0001047	S/N	Ginecología / Consultorio 3	NORMA EDITH LLERENA CORTEZ,
1	Mesa mayo niquelada	911.17.05.00004.0001048	MESM005-G	Ginecología / Consultorio 2	ABRIL MATUTE CUMANDA PATRICIA
1	Dispensador de Papel de manos	911.17.09.00019.0001049	S/N	Ginecología / Consultorio 2	ABRIL MATUTE CUMANDA PATRICIA
1	Dispensador de Desinfectante	911.17.09.00019.0001050	S/N	Ginecología / Consultorio 2	ABRIL MATUTE CUMANDA PATRICIA
1	Dispensador de jabon	911.17.09.00019.0001051	S/N	Ginecología / Consultorio 2	ABRIL MATUTE CUMANDA PATRICIA
8	Posuelos de acero inoxidable	911.17.05.00022.0001052	S/N	Ginecología / Consultorio 2	ABRIL MATUTE CUMANDA PATRICIA
	Posuelos de acero inoxidable	911.17.05.00022.0001053	S/N	Ginecología / Consultorio 2	ABRIL MATUTE CUMANDA PATRICIA
	Posuelos de acero inoxidable	911.17.05.00022.0001054	S/N	Ginecología / Consultorio 2	ABRIL MATUTE CUMANDA PATRICIA
	Posuelos de acero inoxidable	911.17.05.00022.0001055	S/N	Ginecología / Consultorio 2	ABRIL MATUTE CUMANDA PATRICIA
	Posuelos de acero inoxidable	911.17.05.00022.0001056	S/N	Ginecología /	ABRIL MATUTE

				Consultorio 2	CUMANDA PATRICIA
	Posuelos de acero inoxidable	911.17.05.00022.0001057	S/N	Ginecología / Consultorio 2	ABRIL MATUTE CUMANDA PATRICIA
	Posuelos de acero inoxidable	911.17.05.00022.0001058	S/N	Ginecología / Consultorio 2	ABRIL MATUTE CUMANDA PATRICIA
	Posuelos de acero inoxidable	911.17.05.00022.0001059	S/N	Ginecología / Consultorio 2	ABRIL MATUTE CUMANDA PATRICIA
1	Basurero plástico mediano	911.17.09.00024.0001060	S/N	Ginecología / Consultorio 2	ABRIL MATUTE CUMANDA PATRICIA
1	Basurero plástico mediano	911.17.09.00024.0001061	S/N	Ginecología / Consultorio 2	ABRIL MATUTE CUMANDA PATRICIA
1	Gradillas de 1 peldaño	911.17.09.00026.0001062	S/N	Ginecología / Consultorio 2	ABRIL MATUTE CUMANDA PATRICIA
1	Semiluna	911.17.05.00027.0001063	S/N	Ginecología / Consultorio 2	ABRIL MATUTE CUMANDA PATRICIA
1	Equipo de curación (1 pinza antómica, 1 tijera recta, 1 pinza kely pequeña)	911.17.05.00028.0001064	S/N	Ginecología / Consultorio 2	ABRIL MATUTE CUMANDA PATRICIA
1	Equipo de retirar puntos (1 pinza anatómica, 1 pinza mosquito curva, 1 pinza mosquito recta, 1 tijera de retirar puntos,)	911.17.05.00028.0001065	610460	Ginecología / Consultorio 2	ABRIL MATUTE CUMANDA PATRICIA
1	EQUIPO DE SUTURA MENOR (1 mango de bisturi BB 73 (3) 610459,1 pinza anatomica JARIT / 610459 Germany Stainless,1 pinza quirurgica JARIT / 610459 Stainless Germany,1 tijera metzen curva 11-255-14 Germany Stainless / 610459 (martin),1 tijera recta 610459, 1 porta agujas martin 20-390-16 / 610459,4 pinzas kely curvas SU2735,1 pinza kelly recta BH 444 / 610459 + FUENTE 74102 Vollrath Stainless Steel.	911.17.05.00028.0001066	S/N	Ginecología / Consultorio 2	ABRIL MATUTE CUMANDA PATRICIA
1	EQUIPO PARA COLOCAR DISPOSITIVO INTRAUTERINO(1 historometro 30010107, pinza de aro staniless, 1 pinza de cuello EO 110 inox -610422, 1 tijera metzembau curva stainless pakistan 610410)	911.17.05.00028.0001067		Ginecología / Consultorio 2	ABRIL MATUTE CUMANDA PATRICIA
1	Estetoscopio	911.17.05.00033.0001068	S/N	Ginecología / Consultorio 2	ABRIL MATUTE CUMANDA PATRICIA
1	Charol niquelado de acero inoxidable	911.17.05.00043.0001069	610365	Ginecología / Consultorio 2	ABRIL MATUTE CUMANDA PATRICIA
1	Cureta de novack	911.17.05.00050.0001070	610463	Ginecología / Consultorio 2	ABRIL MATUTE CUMANDA PATRICIA
1	Cureta de novack	911.17.05.00050.0001071	S/N	Ginecología / Consultorio 2	ABRIL MATUTE CUMANDA PATRICIA
1	Cureta de legrado Endocervical	911.17.05.00050.0001072	S/N	Ginecología / Consultorio 2	ABRIL MATUTE CUMANDA PATRICIA

AUTORAS:

ANA LOJA YUPA
CRISTINA ZUMBA GUAZHAMBO

1	Cureta de legrado Endocervical	911.17.05.00050.0001073	S/N	Ginecología / Consultorio 2	ABRIL MATUTE CUMANDA PATRICIA
4	Porta pinzas niquelado (acero inoxidable)	911.17.05.00053.0001074	S/N	Ginecología / Consultorio 2	ABRIL MATUTE CUMANDA PATRICIA
	Porta pinzas niquelado (acero inoxidable)	911.17.05.00053.0001075	S/N	Ginecología / Consultorio 2	ABRIL MATUTE CUMANDA PATRICIA
	Porta pinzas niquelado (acero inoxidable)	911.17.05.00053.0001076	S/N	Ginecología / Consultorio 2	ABRIL MATUTE CUMANDA PATRICIA
	Porta pinzas niquelado (acero inoxidable)	911.17.05.00053.0001077	S/N	Ginecología / Consultorio 2	ABRIL MATUTE CUMANDA PATRICIA
1	Espéculos endocervicales	911.17.05.00062.0001078	S/N	Ginecología / Consultorio 2	ABRIL MATUTE CUMANDA PATRICIA
1	Espéculos endocervicales	911.17.05.00062.0001079	S/N	Ginecología / Consultorio 2	ABRIL MATUTE CUMANDA PATRICIA
1	Espéculos de acero inoxidable (mediano)	911.17.05.00062.0001080	S/N	Ginecología / Consultorio 2	ABRIL MATUTE CUMANDA PATRICIA
1	Espéculos de acero inoxidable (mediano)	911.17.05.00062.0001081	S/N	Ginecología / Consultorio 2	ABRIL MATUTE CUMANDA PATRICIA
1	Espéculos grandes de acero inoxidable	911.17.05.00062.0001082	S/N	Ginecología / Consultorio 2	ABRIL MATUTE CUMANDA PATRICIA
2	Espéculos virginales	911.17.05.00062.0001083	S/N	Ginecología / Consultorio 2	ABRIL MATUTE CUMANDA PATRICIA
	Espéculos virginales	911.17.05.00062.0001084	S/N	Ginecología / Consultorio 2	ABRIL MATUTE CUMANDA PATRICIA
1	Espéculo virginal	911.17.05.00062.0001085	S/N	Ginecología / Consultorio 2	ABRIL MATUTE CUMANDA PATRICIA
1	Espéculo de teflón	911.17.05.00062.0001086	S/N	Ginecología / Consultorio 2	ABRIL MATUTE CUMANDA PATRICIA
2	Gancho uterino	911.17.05.00069.0001087	S/N	Ginecología / Consultorio 2	ABRIL MATUTE CUMANDA PATRICIA
	Gancho uterino	911.17.05.00069.0001088	S/N	Ginecología / Consultorio 2	ABRIL MATUTE CUMANDA PATRICIA
1	Modem Wifi	911.17.01.00086.0001089	WIFI001	Ginecología / Consultorio 2	ABRIL MATUTE CUMANDA PATRICIA
1	Pinzas de aro	911.17.05.00096.0001090	S/N	Ginecología / Consultorio 2	ABRIL MATUTE CUMANDA PATRICIA
1	Pinzas de aro	911.17.05.00096.0001091	610428	Ginecología / Consultorio 2	ABRIL MATUTE CUMANDA PATRICIA
1	Pinzas de aro	911.17.05.00096.0001092	610429	Ginecología / Consultorio 2	ABRIL MATUTE CUMANDA PATRICIA

2	Pinzas de aro	911.17.05.00096.0001093	SN	Ginecología / Consultorio 2	ABRIL MATUTE CUMANDA PATRICIA
	Pinzas de aro	911.17.05.00096.0001094	SN	Ginecología / Consultorio 2	ABRIL MATUTE CUMANDA PATRICIA
1	Pinzas de aro	911.17.05.00096.0001095	610430	Ginecología / Consultorio 2	ABRIL MATUTE CUMANDA PATRICIA
1	Pinzas de aro	911.17.05.00096.0001096	610831	Ginecología / Consultorio 2	ABRIL MATUTE CUMANDA PATRICIA
1	Pinzas de cuello	911.17.05.00096.0001097	S/N	Ginecología / Consultorio 2	ABRIL MATUTE CUMANDA PATRICIA
1	Pinzas de cuello	911.17.05.00096.0001098	S/N	Ginecología / Consultorio 2	ABRIL MATUTE CUMANDA PATRICIA
1	Pinzas de cuello	911.17.05.00096.0001099	S/N	Ginecología / Consultorio 2	ABRIL MATUTE CUMANDA PATRICIA
1	Pinzas de cuello	911.17.05.00096.0001100	S/N	Ginecología / Consultorio 2	ABRIL MATUTE CUMANDA PATRICIA
1	Pinzas de cuello	911.17.05.00096.0001101	S/N	Ginecología / Consultorio 2	ABRIL MATUTE CUMANDA PATRICIA
1	Pinzas de biopsia	911.17.05.00096.0001102	S/N	Ginecología / Consultorio 2	ABRIL MATUTE CUMANDA PATRICIA
2	Pinzas de biopsia	911.17.05.00096.0001103	S/N	Ginecología / Consultorio 2	ABRIL MATUTE CUMANDA PATRICIA
	Pinzas de biopsia	911.17.05.00096.0001104	S/N	Ginecología / Consultorio 2	ABRIL MATUTE CUMANDA PATRICIA
1	Pinza tirabala	911.17.05.00096.0001105	S/N	Ginecología / Consultorio 2	ABRIL MATUTE CUMANDA PATRICIA
1	Pinza lagarto grande	911.17.05.00096.0001106	S/N	Ginecología / Consultorio 2	ABRIL MATUTE CUMANDA PATRICIA
1	Pinza pean curva mediana	911.17.05.00096.0001107	S/N	Ginecología / Consultorio 2	ABRIL MATUTE CUMANDA PATRICIA
1	Separador vaginal metálico con teflón (valva)	911.17.05.00109.0001108	S/N	Ginecología / Consultorio 2	ABRIL MATUTE CUMANDA PATRICIA
1	Tijera material	911.17.05.00115.0001109	S/N	Ginecología / Consultorio 2	ABRIL MATUTE CUMANDA PATRICIA
1	Mesa mayo niquelada	911.17.05.00004.0001110	MESM004	Ginecología / Consultorio 1	ROMERO CRUZ BRENDA PAOLA
1	Dispensador de gel	911.17.09.00019.0001111	S/N	Ginecología / Consultorio 1	ROMERO CRUZ BRENDA PAOLA
3	Posuelos de acero inoxidable pequeño	911.17.05.00022.0001112	S/N	Ginecología / Consultorio 1	ROMERO CRUZ BRENDA PAOLA

	Posuelos de acero inoxidable pequeño	911.17.05.00022.0001113	S/N	Ginecología / Consultorio 1	ROMERO CRUZ BRENDA PAOLA
	Posuelos de acero inoxidable pequeño	911.17.05.00022.0001114	S/N	Ginecología / Consultorio 1	ROMERO CRUZ BRENDA PAOLA
1	Basurero plástico mediano (papel cartón)	911.17.09.00024.0001115	S/N	Ginecología / Consultorio 1	ROMERO CRUZ BRENDA PAOLA
1	Gradilla de 1 peldaño	911.17.09.00026.0001116	611052	Ginecología / Consultorio 1	ROMERO CRUZ BRENDA PAOLA
1	Semi luna	911.17.05.00027.0001117	610408	Ginecología / Consultorio 1	ROMERO CRUZ BRENDA PAOLA
1	Charol niquelado	911.17.05.00043.0001118	S/N	Ginecología / Consultorio 1	ROMERO CRUZ BRENDA PAOLA
1	Porta pinzas de acero inoxidable MEDIANO	911.17.05.00053.0001119	S/N	Ginecología / Consultorio 1	ROMERO CRUZ BRENDA PAOLA
2	Porta pinzas niquelada grande	911.17.05.00053.0001120	S/N	Ginecología / Consultorio 1	ROMERO CRUZ BRENDA PAOLA
	Porta pinzas niquelada grande	911.17.05.00053.0001121	S/N	Ginecología / Consultorio 1	ROMERO CRUZ BRENDA PAOLA
1	Porta termómetro niquelado	911.17.05.00053.0001122	610366	Ginecología / Consultorio 1	ROMERO CRUZ BRENDA PAOLA
1	Lupa con mango negro	911.17.09.00073.0001123	610407	Ginecología / Consultorio 1	ROMERO CRUZ BRENDA PAOLA
1	Porta sacos	911.17.09.00104.0001124	S/N	Ginecología / Consultorio 1	ROMERO CRUZ BRENDA PAOLA
1	Tijera material	911.17.05.00115.0001125	S/N	Ginecología / Consultorio 1	ROMERO CRUZ BRENDA PAOLA
3	Bandera de uso exterior (ECUADOR, CUENCA, IESS)	911.17.09.00056.0001126		Exterior de la Institución	TIGRE FAJARDO LUIS AMADEO
	Bandera de uso exterior (ECUADOR, CUENCA, IESS)	911.17.09.00056.0001127		Exterior de la Institución	TIGRE FAJARDO LUIS AMADEO
	Bandera de uso exterior (ECUADOR, CUENCA, IESS)	911.17.09.00056.0001128		Exterior de la Institución	TIGRE FAJARDO LUIS AMADEO
1	Telefono digital dpt 24 co. 3l. Lcd	911.17.01.00021.0001129	TELDPT001 (N)	Estadística	SAMANIEGO CARRION ENA FABIOLA
2	Basureros metálicos de forma cuadrada	911.17.09.00024.0001130	S/N	Estadística	SAMANIEGO CARRION ENA FABIOLA
	Basureros metálicos de forma cuadrada	911.17.09.00024.0001131	S/N	Estadística	SAMANIEGO CARRION ENA FABIOLA
1	Perforadora Grande	911.17.01.00060.0001132	S/N	Estadística	SAMANIEGO CARRION ENA FABIOLA

1	Grapadora eléctrica	911.17.01.00061.0001133	01120612VL006	Estadística	SAMANIEGO CARRION ENA FABIOLA
1	Plastico mediano	911.17.09.00024.0001134		Escaleras Segundo Piso	TIGRE FAJARDO LUIS AMADEO
1	Plastico mediano	911.17.09.00024.0001135		Escaleras Segundo Piso	TIGRE FAJARDO LUIS AMADEO
1	Plastico mediano	911.17.09.00024.0001136		Escalera Tercer Piso	TIGRE FAJARDO LUIS AMADEO
1	Plastico mediano	911.17.09.00024.0001137		Escalera Tercer Piso	TIGRE FAJARDO LUIS AMADEO
1	Basurero metálico	911.17.09.00024.0001138	S/N	Dirección Técnica	DELGADO REIVAN SILVIA ADRIANA
1	Papelera metálica	911.17.01.00030.0001139	S/N	Dirección Técnica	DELGADO REIVAN SILVIA ADRIANA
1	Portasacos de madera	911.17.09.00104.0001140	S/N	Dirección Técnica	DELGADO REIVAN SILVIA ADRIANA
1	Dispensador de Jabon	911.17.09.00019.0001141	S/N	Direccion Administrativa	MILIBAK VELEZ JUAN CARLOS
1	Dispensador de servilletas	911.17.09.00019.0001142	S/N	Direccion Administrativa	MILIBAK VELEZ JUAN CARLOS
1	Dispensador de papel higienico	911.17.09.00019.0001143	S/N	Direccion Administrativa	MILIBAK VELEZ JUAN CARLOS
2	Basurero metalico	911.17.09.00024.0001144	S/N	Direccion Administrativa	MILIBAK VELEZ JUAN CARLOS
	Basurero metalico	911.17.09.00024.0001145	S/N	Direccion Administrativa	MILIBAK VELEZ JUAN CARLOS
1	Papelera metálica	911.17.01.00030.0001146	S/N	Direccion Administrativa	MILIBAK VELEZ JUAN CARLOS
1	Mochila para laptop	911.17.01.00081.0001147	S/N	Direccion Administrativa	MILIBAK VELEZ JUAN CARLOS
1	Pizarra	911.17.01.00083.0001148	S/N	Direccion Administrativa	MILIBAK VELEZ JUAN CARLOS
1	porta toalla	911.17.09.00095.0001149	S/N	Direccion Administrativa	MILIBAK VELEZ JUAN CARLOS
1	Carro de curaciones	911.17.09.00013.0001150	CARC002	Dermatología / Consultorio 307	SEMINARIO VINTIMILLA MARIA EUGENIA
1	papel manos	911.17.09.00019.0001151	S/N	Dermatología / Consultorio 307	SEMINARIO VINTIMILLA MARIA EUGENIA
1	jabon	911.17.09.00019.0001152	S/N	Dermatología / Consultorio 307	SEMINARIO VINTIMILLA MARIA EUGENIA

1	Teléfono estándar con caller id	911.17.01.00021.0001153	TELF1	Dermatología / Consultorio 307	SEMINARIO VINTIMILLA MARIA EUGENIA
2	acero inoxidable	911.17.05.00022.0001154	S/N	Dermatología / Consultorio 307	SEMINARIO VINTIMILLA MARIA EUGENIA
	acero inoxidable	911.17.05.00022.0001155	S/N	Dermatología / Consultorio 307	SEMINARIO VINTIMILLA MARIA EUGENIA
1	Basurero mediano	911.17.09.00024.0001156	S/N	Dermatología / Consultorio 307	SEMINARIO VINTIMILLA MARIA EUGENIA
1	Basurero grande	911.17.09.00024.0001157	S/N	Dermatología / Consultorio 307	SEMINARIO VINTIMILLA MARIA EUGENIA
1	Basurero pequeño	911.17.09.00024.0001158	S/N	Dermatología / Consultorio 307	SEMINARIO VINTIMILLA MARIA EUGENIA
1	Gradilla de 2 peldaños	911.17.09.00026.0001159	S/N	Dermatología / Consultorio 307	SEMINARIO VINTIMILLA MARIA EUGENIA
2	semiluna acero inoxidable	911.17.05.00027.0001160	S/N	Dermatología / Consultorio 307	SEMINARIO VINTIMILLA MARIA EUGENIA
	semiluna acero inoxidable	911.17.05.00027.0001161	S/N	Dermatología / Consultorio 307	SEMINARIO VINTIMILLA MARIA EUGENIA
1	Papelera 2 servicios metalica	911.17.01.00030.0001162	S/N	Dermatología / Consultorio 307	SEMINARIO VINTIMILLA MARIA EUGENIA
2	Estetoscopio	911.17.05.00033.0001163	S/N	Dermatología / Consultorio 307	SEMINARIO VINTIMILLA MARIA EUGENIA
	Estetoscopio	911.17.05.00033.0001164	S/N	Dermatología / Consultorio 307	SEMINARIO VINTIMILLA MARIA EUGENIA
2	charol de acero inoxidable	911.17.05.00043.0001165	S/N	Dermatología / Consultorio 307	SEMINARIO VINTIMILLA MARIA EUGENIA
	charol de acero inoxidable	911.17.05.00043.0001166	S/N	Dermatología / Consultorio 307	SEMINARIO VINTIMILLA MARIA EUGENIA
1	deslizable techo	911.17.04.00044.00001167	S/N	Dermatología / Consultorio 307	SEMINARIO VINTIMILLA MARIA EUGENIA
2	Cortina Hospitalaria con Rieles de aluminio 215x240 cm	911.17.04.00044.0001168	CR2 - CR3	Dermatología / Consultorio 307	SEMINARIO VINTIMILLA MARIA EUGENIA
	Cortina Hospitalaria con Rieles de aluminio 215x240 cm	911.17.04.00044.0001169\	CR2 - CR3	Dermatología / Consultorio 307	SEMINARIO VINTIMILLA MARIA EUGENIA
2	Porta pinzas de acero inoxidable	911.17.05.00053.0001170	S/N	Dermatología / Consultorio 307	SEMINARIO VINTIMILLA MARIA EUGENIA
1	Porta toalla de pared	911.17.09.00095.0001171	S/N	Dermatología / Consultorio 307	SEMINARIO VINTIMILLA MARIA EUGENIA
1	pared 5 ganchos	911.17.09.00119.0001172	S/N	Dermatología / Consultorio 307	SEMINARIO VINTIMILLA MARIA EUGENIA

AUTORAS:

ANA LOJA YUPA
CRISTINA ZUMBA GUAZHAMBO

3	Mango de Bisturí Nº 3 125 mm corto	911.17.05.00031.0001173	S/N	Dermatología	SEMINARIO VINTIMILLA MARIA EUGENIA
	Mango de Bisturí Nº 3 125 mm corto	911.17.05.00031.0001174	S/N	Dermatología	SEMINARIO VINTIMILLA MARIA EUGENIA
	Mango de Bisturí Nº 3 125 mm corto	911.17.05.00031.0001175	S/N	Dermatología	SEMINARIO VINTIMILLA MARIA EUGENIA
1	Biotomo de acero inoxidable más mango, más puntas de 2,3,4,5,6,7 mm	911.17.05.00034.0001176	S/N	Dermatología	SEMINARIO VINTIMILLA MARIA EUGENIA
8	Mosquito recta 12.5 CM	911.17.05.00096.0001177	S/N	Dermatología	SEMINARIO VINTIMILLA MARIA EUGENIA
	Mosquito recta 12.5 CM	911.17.05.00096.0001178	S/N	Dermatología	SEMINARIO VINTIMILLA MARIA EUGENIA
	Mosquito recta 12.5 CM	911.17.05.00096.0001179	S/N	Dermatología	SEMINARIO VINTIMILLA MARIA EUGENIA
	Mosquito recta 12.5 CM	911.17.05.00096.0001180	S/N	Dermatología	SEMINARIO VINTIMILLA MARIA EUGENIA
	Mosquito recta 12.5 CM	911.17.05.00096.0001181	S/N	Dermatología	SEMINARIO VINTIMILLA MARIA EUGENIA
	Mosquito recta 12.5 CM	911.17.05.00096.0001182	S/N	Dermatología	SEMINARIO VINTIMILLA MARIA EUGENIA
	Mosquito recta 12.5 CM	911.17.05.00096.0001183	S/N	Dermatología	SEMINARIO VINTIMILLA MARIA EUGENIA
	Mosquito recta 12.5 CM	911.17.05.00096.0001184	S/N	Dermatología	SEMINARIO VINTIMILLA MARIA EUGENIA
5	Mosquito curva 12 CM	911.17.05.00096.0001185	S/N	Dermatología	SEMINARIO VINTIMILLA MARIA EUGENIA
	Mosquito curva 12 CM	911.17.05.00096.0001186	S/N	Dermatología	SEMINARIO VINTIMILLA MARIA EUGENIA
	Mosquito curva 12 CM	911.17.05.00096.0001187	S/N	Dermatología	SEMINARIO VINTIMILLA MARIA EUGENIA
	Mosquito curva 12 CM	911.17.05.00096.0001188	S/N	Dermatología	SEMINARIO VINTIMILLA MARIA EUGENIA
	Mosquito curva 12 CM	911.17.05.00096.0001189	S/N	Dermatología	SEMINARIO VINTIMILLA MARIA EUGENIA
7	Pinza de disección anatómica 11.5 CM	911.17.05.00096.0001190	S/N	Dermatología	SEMINARIO VINTIMILLA MARIA EUGENIA
	Pinza de disección anatómica 11.5 CM	911.17.05.00096.0001191	S/N	Dermatología	SEMINARIO VINTIMILLA MARIA EUGENIA
	Pinza de disección anatómica 11.5 CM	911.17.05.00096.0001192	S/N	Dermatología	SEMINARIO VINTIMILLA MARIA EUGENIA

	Pinza de disección anatómica 11.5 CM	911.17.05.00096.0001193	S/N	Dermatología	SEMINARIO VINTIMILLA MARIA EUGENIA
	Pinza de disección anatómica 11.5 CM	911.17.05.00096.0001194	S/N	Dermatología	SEMINARIO VINTIMILLA MARIA EUGENIA
	Pinza de disección anatómica 11.5 CM	911.17.05.00096.0001195	S/N	Dermatología	SEMINARIO VINTIMILLA MARIA EUGENIA
	Pinza de disección anatómica 11.5 CM	911.17.05.00096.0001196	S/N	Dermatología	SEMINARIO VINTIMILLA MARIA EUGENIA
5	Mayo hegar portagujas 14.5 CM	911.17.05.00096.0001197	S/N	Dermatología	SEMINARIO VINTIMILLA MARIA EUGENIA
	Mayo hegar portagujas 14.5 CM	911.17.05.00096.0001198	S/N	Dermatología	SEMINARIO VINTIMILLA MARIA EUGENIA
	Mayo hegar portagujas 14.5 CM	911.17.05.00096.0001199	S/N	Dermatología	SEMINARIO VINTIMILLA MARIA EUGENIA
	Mayo hegar portagujas 14.5 CM	911.17.05.00096.0001200	S/N	Dermatología	SEMINARIO VINTIMILLA MARIA EUGENIA
	Mayo hegar portagujas 14.5 CM	911.17.05.00096.0001201	S/N	Dermatología	SEMINARIO VINTIMILLA MARIA EUGENIA
3	Pinza de disección quirúrgica 11,5 cm	911.17.05.00096.0001202	S/N	Dermatología	SEMINARIO VINTIMILLA MARIA EUGENIA
	Pinza de disección quirúrgica 11,5 cm	911.17.05.00096.0001203	S/N	Dermatología	SEMINARIO VINTIMILLA MARIA EUGENIA
	Pinza de disección quirúrgica 11,5 cm	911.17.05.00096.0001204	S/N	Dermatología	SEMINARIO VINTIMILLA MARIA EUGENIA
5	Tijeras iris curva 11.5 CM	911.17.05.00115.0001205	S/N	Dermatología	SEMINARIO VINTIMILLA MARIA EUGENIA
	Tijeras iris curva 11.5 CM	911.17.05.00115.0001206	S/N	Dermatología	SEMINARIO VINTIMILLA MARIA EUGENIA
	Tijeras iris curva 11.5 CM	911.17.05.00115.0001207	S/N	Dermatología	SEMINARIO VINTIMILLA MARIA EUGENIA
	Tijeras iris curva 11.5 CM	911.17.05.00115.0001208	S/N	Dermatología	SEMINARIO VINTIMILLA MARIA EUGENIA
	Tijeras iris curva 11.5 CM	911.17.05.00115.0001209	S/N	Dermatología	SEMINARIO VINTIMILLA MARIA EUGENIA
	Tijeras iris recta 11.5 CM	911.17.05.00115.0001210	S/N	Dermatología	SEMINARIO VINTIMILLA MARIA EUGENIA
8	Tijera quirúrgica mayo recta 14.5 CM	911.17.05.00115.0001211	S/N	Dermatología	SEMINARIO VINTIMILLA MARIA EUGENIA
	Tijera quirúrgica mayo recta 14.5 CM	911.17.05.00115.0001212	S/N	Dermatología	SEMINARIO VINTIMILLA MARIA EUGENIA

	Tijera quirúrgica mayo recta 14.5 CM	911.17.05.00115.0001213	S/N	Dermatología	SEMINARIO VINTIMILLA MARIA EUGENIA
	Tijera quirúrgica mayo recta 14.5 CM	911.17.05.00115.0001214	S/N	Dermatología	SEMINARIO VINTIMILLA MARIA EUGENIA
	Tijera quirúrgica mayo recta 14.5 CM	911.17.05.00115.0001215	S/N	Dermatología	SEMINARIO VINTIMILLA MARIA EUGENIA
	Tijera quirúrgica mayo recta 14.5 CM	911.17.05.00115.0001216	S/N	Dermatología	SEMINARIO VINTIMILLA MARIA EUGENIA
	Tijera quirúrgica mayo recta 14.5 CM	911.17.05.00115.0001217	S/N	Dermatología	SEMINARIO VINTIMILLA MARIA EUGENIA
	Tijera quirúrgica mayo recta 14.5 CM	911.17.05.00115.0001218	S/N	Dermatología	SEMINARIO VINTIMILLA MARIA EUGENIA
3	Tijera para ligadura de littaerur (Retiro de Puntos)	911.17.05.00115.0001219	S/N	Dermatología	SEMINARIO VINTIMILLA MARIA EUGENIA
	Tijera para ligadura de littaerur (Retiro de Puntos)	911.17.05.00115.0001220	S/N	Dermatología	SEMINARIO VINTIMILLA MARIA EUGENIA
	Tijera para ligadura de littaerur (Retiro de Puntos)	911.17.05.00115.0001221	S/N	Dermatología	SEMINARIO VINTIMILLA MARIA EUGENIA
1	papel de manos	911.17.09.00019.0001222		Cuarto Piso	TIGRE FAJARDO LUIS AMADEO
1	jabón líquido	911.17.09.00019.0001223		Cuarto Piso	TIGRE FAJARDO LUIS AMADEO
1	metal pequeño	911.17.09.00024.0001224		Cuarto Piso	TIGRE FAJARDO LUIS AMADEO
20	metal	911.17.09.00024.0001225		Cuarto Piso	TIGRE FAJARDO LUIS AMADEO
	metal	911.17.09.00024.0001226		Cuarto Piso	TIGRE FAJARDO LUIS AMADEO
	metal	911.17.09.00024.0001227		Cuarto Piso	TIGRE FAJARDO LUIS AMADEO
	metal	911.17.09.00024.0001228		Cuarto Piso	TIGRE FAJARDO LUIS AMADEO
	metal	911.17.09.00024.0001229		Cuarto Piso	TIGRE FAJARDO LUIS AMADEO
	metal	911.17.09.00024.0001230		Cuarto Piso	TIGRE FAJARDO LUIS AMADEO
	metal	911.17.09.00024.0001231		Cuarto Piso	TIGRE FAJARDO LUIS AMADEO
	metal	911.17.09.00024.0001232		Cuarto Piso	TIGRE FAJARDO LUIS AMADEO

	metal	911.17.09.00024.0001233		Cuarto Piso	TIGRE FAJARDO LUIS AMADEO
	metal	911.17.09.00024.0001234		Cuarto Piso	TIGRE FAJARDO LUIS AMADEO
	metal	911.17.09.00024.0001235		Cuarto Piso	TIGRE FAJARDO LUIS AMADEO
	metal	911.17.09.00024.0001236		Cuarto Piso	TIGRE FAJARDO LUIS AMADEO
	metal	911.17.09.00024.0001237		Cuarto Piso	TIGRE FAJARDO LUIS AMADEO
	metal	911.17.09.00024.0001238		Cuarto Piso	TIGRE FAJARDO LUIS AMADEO
	metal	911.17.09.00024.0001239		Cuarto Piso	TIGRE FAJARDO LUIS AMADEO
	metal	911.17.09.00024.0001240		Cuarto Piso	TIGRE FAJARDO LUIS AMADEO
	metal	911.17.09.00024.0001241		Cuarto Piso	TIGRE FAJARDO LUIS AMADEO
	metal	911.17.09.00024.0001242		Cuarto Piso	TIGRE FAJARDO LUIS AMADEO
	metal	911.17.09.00024.0001243		Cuarto Piso	TIGRE FAJARDO LUIS AMADEO
	metal	911.17.09.00024.0001244		Cuarto Piso	TIGRE FAJARDO LUIS AMADEO
1	Basurero metalico pequeño	911.17.09.00024.0001245	S/N	Contabilidad	SARMIENTO ULLAURI PAMELA CRISTINA
1	Basurero metalico pequeño	911.17.09.00024.0001246	S/N	Contabilidad	Grace Alexandra Tapia Zúñiga
1	Basurero metalico pequeño	911.17.09.00024.0001247	S/N	Contabilidad	María Arassely Faicán Carrión
3	Papelera metalica	911.17.01.00030.0001248	S/N	Contabilidad	SARMIENTO ULLAURI PAMELA CRISTINA
	Papelera metalica	911.17.01.00030.0001249	S/N	Contabilidad	SARMIENTO ULLAURI PAMELA CRISTINA
	Papelera metalica	911.17.01.00030.0001250	S/N	Contabilidad	SARMIENTO ULLAURI PAMELA CRISTINA
1	Papelera metàlica	911.17.01.00030.0001251	S/N	Contabilidad	María Arassely Faicán Carrión
1	Perforadora grande	911.17.01.00060.0001252	S/N	Contabilidad	SARMIENTO ULLAURI PAMELA CRISTINA

1	Engrapadora grande	911.17.01.00061.00001253	S/N	Contabilidad	SARMIENTO ULLAURI PAMELA CRISTINA
1	gel	911.17.09.00019.00001254	S/N	Consultorio 306	PAZMIÑO MEDINA JOSE LUIS
1	papel	911.17.09.00019.00001255	S/N	Consultorio 306	PAZMIÑO MEDINA JOSE LUIS
1	jabon	911.17.09.00019.00001256	S/N	Consultorio 306	PAZMIÑO MEDINA JOSE LUIS
1	papel	911.17.09.00019.00001257	S/N	Consultorio 306	PAZMIÑO MEDINA JOSE LUIS
1	Teléfono estándar con caller id negro	911.17.01.00021.0001258	TELEF1	Consultorio 306	PAZMIÑO MEDINA JOSE LUIS
1	Basurero pequeño	911.17.09.00024.0001259	S/N	Consultorio 306	PAZMIÑO MEDINA JOSE LUIS
1	Basurero pequeño	911.17.09.00024.0001260	S/N	Consultorio 306	PAZMIÑO MEDINA JOSE LUIS
1	Gradilla de 2 peldaños	911.17.09.00026.0001261	S/N	Consultorio 306	PAZMIÑO MEDINA JOSE LUIS
1	Gradilla de un peldaño	911.17.09.00026.0001262	S/N	Consultorio 306	PAZMIÑO MEDINA JOSE LUIS
1	Estetoscopio	911.17.05.00033.0001263	ESTA1	Consultorio 306	PAZMIÑO MEDINA JOSE LUIS
1	Charol de acero inoxidable	911.17.05.00043.0001264	S/N	Consultorio 306	PAZMIÑO MEDINA JOSE LUIS
1	Negatoscopio	911.17.05.00048.0001265	NEGA2	Consultorio 306	PAZMIÑO MEDINA JOSE LUIS
1	Porta pinzas de acero inoxidable	911.17.05.00053.0001266	S/N	Consultorio 306	PAZMIÑO MEDINA JOSE LUIS
1	Biombo	911.17.09.00024.0001267	BIOMA1	Consultorio 306	PAZMIÑO MEDINA JOSE LUIS
1	regleta - supresor de picos	911.17.05.00107.0001268	S/N	Consultorio 306	PAZMIÑO MEDINA JOSE LUIS
1	Mesa mayo	911.17.05.00004.0001269	MESM003	Consultorio 305 Gastroenterología	COELLO GRANDA PAUL ESTEBAN
1	Lampara xenon	911.17.09.00009.0001270	LZ	Consultorio 305 Gastroenterología	COELLO GRANDA PAUL ESTEBAN
24	Cepillos de apertura de canal largo	911.17.09.00017.0001271	S/N	Consultorio 305 Gastroenterología	COELLO GRANDA PAUL ESTEBAN
1	Teléfono estándar con caller ID	911.17.01.00021.0001272	TELEF1	Consultorio 305 Gastroenterología	COELLO GRANDA PAUL ESTEBAN

2	Vasos de acero inoxidable	911.17.05.00022.0001273	S/N	Consultorio 305 Gastroenterología	COELLO GRANDA PAUL ESTEBAN
1	Plástico Mediano	911.17.09.00024.0001274	S/N	Consultorio 305 Gastroenterología	COELLO GRANDA PAUL ESTEBAN
1	Plástico Mediano	911.17.09.00024.0001275	S/N	Consultorio 305 Gastroenterología	COELLO GRANDA PAUL ESTEBAN
2	Basurero plástico mediano	911.17.09.00024.0001276	B3/B4	Consultorio 305 Gastroenterología	COELLO GRANDA PAUL ESTEBAN
	Basurero plástico mediano	911.17.09.00024.0001277	B3/B4	Consultorio 305 Gastroenterología	COELLO GRANDA PAUL ESTEBAN
1	Basurero plástico pequeño	911.17.09.00024.0001278	B5	Consultorio 305 Gastroenterología	COELLO GRANDA PAUL ESTEBAN
1	Tambor para gasas de acero inoxidable	911.17.05.00025.0001279	S/N	Consultorio 305 Gastroenterología	COELLO GRANDA PAUL ESTEBAN
1	Gradilla de un peldaño	911.17.09.00026.0001280	S/N	Consultorio 305 Gastroenterología	COELLO GRANDA PAUL ESTEBAN
1	Gradilla de 2 peldaños	911.17.09.00026.0001281	S/N	Consultorio 305 Gastroenterología	COELLO GRANDA PAUL ESTEBAN
1	Semiluna	911.17.05.00027.0001282	S/N	Consultorio 305 Gastroenterología	COELLO GRANDA PAUL ESTEBAN
1	Tacho para ropa con tapa	911.17.09.00029.0001283	S/N	Consultorio 305 Gastroenterología	COELLO GRANDA PAUL ESTEBAN
1	Estetoscopio	911.17.05.00033.0001284	S/N	Consultorio 305 Gastroenterología	COELLO GRANDA PAUL ESTEBAN
1	Laringoscopio: de 4 piezas caja completa	911.17.05.00038.0001285	S/N	Consultorio 305 Gastroenterología	COELLO GRANDA PAUL ESTEBAN
3	Charol de acero inoxidable	911.17.05.00043.0001286	S/N	Consultorio 305 Gastroenterología	COELLO GRANDA PAUL ESTEBAN
1	Negatoscopio	911.17.05.00048.0001287	NEG008	Consultorio 305 Gastroenterología	COELLO GRANDA PAUL ESTEBAN
3	Porta pinzas	911.17.05.00053.0001288	S/N	Consultorio 305 Gastroenterología	COELLO GRANDA PAUL ESTEBAN
2	Maceteros plásticos	911.17.09.00074.0001289	S/N	Consultorio 305 Gastroenterología	COELLO GRANDA PAUL ESTEBAN
2	Set de limpieza de endoscopio (mangueras)	911.17.09.00075.0001290	SET1	Consultorio 305 Gastroenterología	COELLO GRANDA PAUL ESTEBAN
2	Mangueras para lavado de equipo	911.17.09.00075.0001291	S/N	Consultorio 305 Gastroenterología	COELLO GRANDA PAUL ESTEBAN
20	Caja de cepillos para limpieza de valvulas de aire y agua	911.17.09.00076.0001292	S/N	Consultorio 305 Gastroenterología	COELLO GRANDA PAUL ESTEBAN

17	Protectores bucales para adulto	911.17.05.00090.0001293	S/N	Consultorio 305 Gastroenterología	COELLO GRANDA PAUL ESTEBAN
12	Protectores bucales para niños	911.17.05.00090.0001294	S/N	Consultorio 305 Gastroenterología	COELLO GRANDA PAUL ESTEBAN
1	Pinzas de biopsia reusables con estilete para gastroscopio. Diámetro de copa 2.5mm x 160cm. De largo, para canal de trabajo mínimo 2.8mm gbf-2.5-160-s	911.17.05.00096.0001295	S/N	Consultorio 305 Gastroenterología	COELLO GRANDA PAUL ESTEBAN
2	Pinzas de biopsia baja	911.17.05.00096.0001296	P2	Consultorio 305 Gastroenterología	COELLO GRANDA PAUL ESTEBAN
2	Pinzas de aro de acero inoxidable	911.17.05.00096.0001297	S/N	Consultorio 305 Gastroenterología	COELLO GRANDA PAUL ESTEBAN
1	Pinza de biopsia alta	911.17.05.00096.0001298	P4	Consultorio 305 Gastroenterología	COELLO GRANDA PAUL ESTEBAN
1	Pinza tripode de agarre baja	911.17.05.00096.0001299	P6	Consultorio 305 Gastroenterología	COELLO GRANDA PAUL ESTEBAN
1	Pinza para clic baja	911.17.05.00096.0001300	P10	Consultorio 305 Gastroenterología	COELLO GRANDA PAUL ESTEBAN
1	Pinza para clic alta	911.17.05.00096.0001301	P11	Consultorio 305 Gastroenterología	COELLO GRANDA PAUL ESTEBAN
29	Pinzas para biopsia con tapa roja	911.17.05.00096.0001302	S/N	Consultorio 305 Gastroenterología	COELLO GRANDA PAUL ESTEBAN
1	Reloj de pared sello IESS	911.17.01.00100.0001303	S/N	Consultorio 305 Gastroenterología	COELLO GRANDA PAUL ESTEBAN
1	Tijera manual	911.17.05.00115.0001304	S/N	Consultorio 305 Gastroenterología	COELLO GRANDA PAUL ESTEBAN
1	Leaka tester, para control de fuga	911.17.09.00116.0001305	S/N	Consultorio 305 Gastroenterología	COELLO GRANDA PAUL ESTEBAN
1	Videl acero inoxidable	911.17.05.00087.0001306	S/N	Consultorio 305 Gastroenterología	COELLO GRANDA PAUL ESTEBAN
1	Papel	911.17.09.00019.0001307	S/N	Consultorio 304	MACHUCA LOZANO LOURDES PIEDAD
1	jabon	911.17.09.00019.0001308	S/N	Consultorio 304	MACHUCA LOZANO LOURDES PIEDAD
1	gel	911.17.09.00019.0001309	S/N	Consultorio 304	MACHUCA LOZANO LOURDES PIEDAD
1	Teléfono estándar con caller id negro	911.17.01.00021.0001310	TEIFA1	Consultorio 304	MACHUCA LOZANO LOURDES PIEDAD
1	Basurero pequeño	911.17.09.00024.0001311	S/N	Consultorio 304	MACHUCA LOZANO LOURDES PIEDAD
1	Basurero pequeño	911.17.09.00024.0001312	S/N	Consultorio 304	MACHUCA LOZANO

AUTORAS:

ANA LOJA YUPA
CRISTINA ZUMBA GUAZHAMBO

					LOURDES PIEDAD
1	Basurero mediano	911.17.09.00024.0001313	S/N	Consultorio 304	MACHUCA LOZANO LOURDES PIEDAD
1	Basurero pequeño	911.17.09.00024.0001314	S/N	Consultorio 304	MACHUCA LOZANO LOURDES PIEDAD
1	Basurero pequeño	911.17.09.00024.0001315	S/N	Consultorio 304	MACHUCA LOZANO LOURDES PIEDAD
1	Basurero mediano	911.17.09.00024.0001316	S/N	Consultorio 304	MACHUCA LOZANO LOURDES PIEDAD
1	Gradilla 2 peldaños	911.17.09.00026.0001317	S/N	Consultorio 304	MACHUCA LOZANO LOURDES PIEDAD
1	Gradilla 2 peldaños	911.17.09.00026.0001318	S/N	Consultorio 304	MACHUCA LOZANO LOURDES PIEDAD
1	Papelera metalica de 2 servicios	911.17.01.00030.0001319	S/N	Consultorio 304	MACHUCA LOZANO LOURDES PIEDAD
1	Papelera 2 servicios	911.17.01.00030.0001320	S/N	Consultorio 304	MACHUCA LOZANO LOURDES PIEDAD
1	Papelera metalica de 2 servicios	911.17.01.00030.0001321	S/N	Consultorio 304	MACHUCA LOZANO LOURDES PIEDAD
1	Estetoscopio	911.17.05.00033.0001322	S/N	Consultorio 304	MACHUCA LOZANO LOURDES PIEDAD
1	Estetoscopio	911.17.05.00033.0001323	S/N	Consultorio 304	MACHUCA LOZANO LOURDES PIEDAD
1	Negatoscopio	911.17.05.00048.0001324	NEGA1	Consultorio 304	MACHUCA LOZANO LOURDES PIEDAD
1	Porta pinzas de acero inoxidable	911.17.05.00053.0001325	S/N	Consultorio 304	MACHUCA LOZANO LOURDES PIEDAD
1	Porta pinzas de acero inoxidable	911.17.05.00053.0001326	S/N	Consultorio 304	MACHUCA LOZANO LOURDES PIEDAD
1	Porta Toalla de Pared	911.17.09.00095.0001327	S/N	Consultorio 304	MACHUCA LOZANO LOURDES PIEDAD
1	De parted	911.17.09.00119.0001328	S/N	Consultorio 304	MACHUCA LOZANO LOURDES PIEDAD
1	gel	911.17.09.00119.0001329	S/N	Consultorio 303	CAPELO MEJIA MARIA ISABEL
1	papel	911.17.09.00119.0001330	S/N	Consultorio 303	CAPELO MEJIA MARIA ISABEL
3	Basurero plástico pequeño	911.17.09.00024.0001331	S/N	Consultorio 303	CAPELO MEJIA MARIA ISABEL
	Basurero plástico pequeño	911.17.09.00024.0001332	S/N	Consultorio 303	CAPELO MEJIA MARIA

					ISABEL
	Basurero plástico mediano	911.17.09.00024.0001333	S/N	Consultorio 303	CAPELO MEJIA MARIA ISABEL
1	Gradilla de 2 peldaños	911.17.09.00026.0001334	S/N	Consultorio 303	CAPELO MEJIA MARIA ISABEL
1	Papelera metálica dos servicios	911.17.01.00030.0001335	S/N	Consultorio 303	CAPELO MEJIA MARIA ISABEL
1	Estetoscopio	911.17.05.00033.0001336	S/N	Consultorio 303	CAPELO MEJIA MARIA ISABEL
1	Negatoscopio de pared	911.17.05.00048.0001337	NEG004	Consultorio 303	CAPELO MEJIA MARIA ISABEL
1	Porta pinzas de acero inoxidable	911.17.05.00053.0001338	S/N	Consultorio 303	CAPELO MEJIA MARIA ISABEL
1	Porta toalla de pared	911.17.09.00095.0001339	S/N	Consultorio 303	CAPELO MEJIA MARIA ISABEL
1	papel	911.17.09.00019.0001340	S/N	Consultorio 302	CADME SUSCAL MIGUEL AURELIO
1	gel	911.17.09.00019.0001341	S/N	Consultorio 302	CADME SUSCAL MIGUEL AURELIO
1	Teléfono estándar con caller id negro	911.17.01.00021.0001342	TELE001(N)	Consultorio 302	CADME SUSCAL MIGUEL AURELIO
1	Basurero mediano	911.17.09.00024.0001343	S/N	Consultorio 302	CADME SUSCAL MIGUEL AURELIO
1	Basurero pequeño	911.17.09.00024.0001344	S/N	Consultorio 302	CADME SUSCAL MIGUEL AURELIO
1	Basurero pequeño	911.17.09.00024.0001345	S/N	Consultorio 302	CADME SUSCAL MIGUEL AURELIO
1	Gradilla de 1 peldaño	911.17.09.00026.0001346	S/N	Consultorio 302	CADME SUSCAL MIGUEL AURELIO
1	Papelera metálica 2 servicios	911.17.01.00030.0001347	S/N	Consultorio 302	CADME SUSCAL MIGUEL AURELIO
2	Estetoscopio	911.17.05.00033.0001348	S/N	Consultorio 302	CADME SUSCAL MIGUEL AURELIO
1	charol de acero inoxidable	911.17.05.00043.0001349	S/N	Consultorio 302	CADME SUSCAL MIGUEL AURELIO
1	Porta pinzas de acero inoxidable	911.17.05.00053.0001350	S/N	Consultorio 302	CADME SUSCAL MIGUEL AURELIO
1	porta toalla de pared	911.17.09.00095.0001351	S/N	Consultorio 302	CADME SUSCAL MIGUEL AURELIO
1	DISPENSADOR DE DESINFECTANTE	911.17.09.00019.0001352	S/N	Consultorio 301	CADME SUSCAL MIGUEL

					AURELIO
1	Teléfono Estándar con caller ID negro	911.17.01.00021.0001353	TELF1	Consultorio 301	CADME SUSCAL MIGUEL AURELIO
2	Basurero de plástico mediano	911.17.09.00024.0001354	S/N	Consultorio 301	CADME SUSCAL MIGUEL AURELIO
1	Basurero plástico pequeño	911.17.09.00024.0001355	S/N	Consultorio 301	CADME SUSCAL MIGUEL AURELIO
2	Estetoscopio	911.17.05.00033.0001356	S/N	Consultorio 301	CADME SUSCAL MIGUEL AURELIO
1	Basurero metalico pequeño	911.17.09.00024.0001357	S/N	Consultorio 301	CADME SUSCAL MIGUEL AURELIO
1	Tacho de ropa	911.17.09.00029.0001358		Consultorio 301	CADME SUSCAL MIGUEL AURELIO
1	Mesa mayo con 4 garruchas	911.17.05.00004.0001359	MMA1	Consultorio 300	AVILA SOLANO ROSA MARINA
2	Dispensador de desinfectante	911.17.09.00019.0001360	B3	Consultorio 300	AVILA SOLANO ROSA MARINA
1	Dispensador de papel de manos	911.17.09.00019.0001361	B3	Consultorio 300	AVILA SOLANO ROSA MARINA
1	Dispensador de papel higienico	911.17.09.00019.0001362	B3	Consultorio 300	AVILA SOLANO ROSA MARINA
1	Teléfono estándar con caller id negro	911.17.01.00021.0001363	TELFA1	Consultorio 300	AVILA SOLANO ROSA MARINA
1	Basurero metálico	911.17.09.00024.0001364	BM1	Consultorio 300	AVILA SOLANO ROSA MARINA
1	Basurero mediano	911.17.09.00024.0001365	BMED1	Consultorio 300	AVILA SOLANO ROSA MARINA
1	Basurero pequeño	911.17.09.00024.0001366	B2	Consultorio 300	AVILA SOLANO ROSA MARINA
1	Basurero pequeño	911.17.09.00024.0001367	B3	Consultorio 300	AVILA SOLANO ROSA MARINA
2	Gradilla de un peldaño	911.17.09.00026.0001368	GA1	Consultorio 300	AVILA SOLANO ROSA MARINA
	Gradilla de un peldaño	911.17.09.00026.0001369	GA1	Consultorio 300	AVILA SOLANO ROSA MARINA
2	Semiluna de acero inoxidable	911.17.05.00027.0001370	SLA1	Consultorio 300	AVILA SOLANO ROSA MARINA
	Semiluna de acero inoxidable	911.17.05.00027.0001371	610708	Consultorio 300	AVILA SOLANO ROSA MARINA
2	Estetoscopio	911.17.05.00033.0001372	ESTA1	Consultorio 300	AVILA SOLANO ROSA

					MARINA
2	Estetoscopio	911.17.05.00033.0001373	ESTA1	Consultorio 300	AVILA SOLANO ROSA MARINA
1	Charol de acero inoxidable	911.17.05.00043.0001374	CHA1	Consultorio 300	AVILA SOLANO ROSA MARINA
1	Charol de acero inoxidable	911.17.05.00043.0001375	CHA1	Consultorio 300	AVILA SOLANO ROSA MARINA
1	Negatoscopio	911.17.05.00048.0001376	NEGA1	Consultorio 300	AVILA SOLANO ROSA MARINA
2	Porta pinzas de acero inoxidable	911.17.05.00053.0001377	PPA1	Consultorio 300	AVILA SOLANO ROSA MARINA
1	Porta pinzas de acero inoxidable Grande	911.17.05.00053.0001378	PPA1	Consultorio 300	AVILA SOLANO ROSA MARINA
1	Porta pinzas de acero inoxidable mediano	911.17.05.00053.0001379	610702	Consultorio 300	AVILA SOLANO ROSA MARINA
1	Porta pinzas de acero inoxidable mediano	911.17.05.00053.0001380	S/N	Consultorio 300	AVILA SOLANO ROSA MARINA
1	Glucómetro	911.17.05.00062.0001381	GLU003	Consultorio 300	AVILA SOLANO ROSA MARINA
1	porta toallas	911.17.09.00095.0001382	B3	Consultorio 300	AVILA SOLANO ROSA MARINA
1	Teléfono Estándar con caller ID negro	911.17.01.00021.0001383	TELE004(N)	Consultorio 207 Cardiología	MERCHAN GALAN MANUEL EDMUNDO
1	Basurero mediano	911.17.09.00024.0001384	S/N	Consultorio 207 Cardiología	MERCHAN GALAN MANUEL EDMUNDO
1	Basurero plástico pequeño	911.17.09.00024.0001385	S/N	Consultorio 207 Cardiología	MERCHAN GALAN MANUEL EDMUNDO
1	Gradilla de 1 peldaño	911.17.09.00026.0001386	S/N	Consultorio 207 Cardiología	MERCHAN GALAN MANUEL EDMUNDO
1	Semiluna de acera inoxidable	911.17.05.00027.0001387	S/N	Consultorio 207 Cardiología	MERCHAN GALAN MANUEL EDMUNDO
1	Estetoscopio	911.17.05.00033.0001388		Consultorio 207 Cardiología	MERCHAN GALAN MANUEL EDMUNDO
1	Estetoscopio	911.17.05.00033.0001389	S/N	Consultorio 207 Cardiología	MERCHAN GALAN MANUEL EDMUNDO
1	charol metálica de acero inoxidable	911.17.05.00043.0001390	S/N	Consultorio 207 Cardiología	MERCHAN GALAN MANUEL EDMUNDO
1	Cargador de pilas	911.17.09.00045.0001391		Consultorio 207 Cardiología	MERCHAN GALAN MANUEL EDMUNDO
1	Negatoscopio	911.17.05.00048.0001392	NEG011	Consultorio 207	MERCHAN GALAN

				Cardiología	MANUEL EDMUNDO
1	Porta pinzas	911.17.05.00053.0001393	S/N	Consultorio 207 Cardiología	MERCHAN GALAN MANUEL EDMUNDO
1	Porta termómetros	911.17.05.00053.0001394	S/N	Consultorio 207 Cardiología	MERCHAN GALAN MANUEL EDMUNDO
1	Porta sacos	911.17.09.00104.0001395	610550	Consultorio 207 Cardiología	MERCHAN GALAN MANUEL EDMUNDO
1	Teléfono estándar con caller id negro	911.17.01.00021.0001396	TELF1	Consultorio 205	GUERRERO MALLA TAYU SARA
1	Basurero con pedal pequeño	911.17.09.00024.0001397	S/N	Consultorio 205	GUERRERO MALLA TAYU SARA
1	Basurero mediano	911.17.09.00024.0001398	S/N	Consultorio 205	GUERRERO MALLA TAYU SARA
1	Basurero pequeño	911.17.09.00024.0001399	S/N	Consultorio 205	GUERRERO MALLA TAYU SARA
1	Gradilla de 1 peldaño	911.17.09.00026.0001400	S/N	Consultorio 205	GUERRERO MALLA TAYU SARA
2	Estetoscopio	911.17.05.00033.0001401		Consultorio 205	GUERRERO MALLA TAYU SARA
1	Negatoscopio	911.17.05.00048.0001402	NEG010	Consultorio 205	GUERRERO MALLA TAYU SARA
1	Porta pinzas	911.17.05.00053.0001403	S/N	Consultorio 205	GUERRERO MALLA TAYU SARA
1	Pizarra pequeña	911.17.01.00083.0001404	S/N	Consultorio 205	GUERRERO MALLA TAYU SARA
1	Teléfono Estándar con caller ID negro	911.17.01.00021.0001405	TELF1	Consultorio 204	ALARCÓN FRANCO BORIS CRISTIAN
1	Basurero con pedal pequeño	911.17.09.00024.0001406	S/N	Consultorio 204	ALARCÓN FRANCO BORIS CRISTIAN
1	Basurero mediano	911.17.09.00024.0001407	S/N	Consultorio 204	ALARCÓN FRANCO BORIS CRISTIAN
1	Gradilla de 2 peldaño	911.17.09.00026.0001408	S/N	Consultorio 204	ALARCÓN FRANCO BORIS CRISTIAN
1	Papeleta metálica	911.17.01.00030.0001409	S/N	Consultorio 204	ALARCÓN FRANCO BORIS CRISTIAN
1	Estetoscopio	911.17.05.00033.00001410	S/N	Consultorio 204	ALARCÓN FRANCO BORIS CRISTIAN
1	Charol de acero inoxidable	911.17.05.00043.0001411	S/N	Consultorio 204	ALARCÓN FRANCO BORIS CRISTIAN
1	Negatoscopio	911.17.05.00048.0001412	NEG0013	Consultorio 204	ALARCÓN FRANCO

					BORIS CRISTIAN
1	Porta pinza	911.17.05.00053.0001413	S/N	Consultorio 204	ALARCÓN FRANCO BORIS CRISTIAN
1	Basurero con pedal pequeño	911.17.09.00024.00001414	S/N	Consultorio 203	ROSALES SANCHEZ JOSE ALBERTO
1	Basurero mediano	911.17.09.00024.00001415	S/N	Consultorio 203	ROSALES SANCHEZ JOSE ALBERTO
1	Basurero pequeño	911.17.09.00024.00001416	S/N	Consultorio 203	ROSALES SANCHEZ JOSE ALBERTO
1	Gradilla de un peldaño	911.17.09.00026.0001417	S/N	Consultorio 203	ROSALES SANCHEZ JOSE ALBERTO
1	Estetoscopio	911.17.05.00033.0001418	S/N	Consultorio 203	ROSALES SANCHEZ JOSE ALBERTO
1	Charol de acero inoxidable	911.17.05.00043.0001419	S/N	Consultorio 203	ROSALES SANCHEZ JOSE ALBERTO
1	Porta pinzas	911.17.05.00053.0001420	S/N	Consultorio 203	ROSALES SANCHEZ JOSE ALBERTO
1	Porta sacos con 8 ganchos	911.17.09.00104.0001421		Consultorio 203	ROSALES SANCHEZ JOSE ALBERTO
1	Teléfono Estándar con caller ID negro	911.17.01.00021.0001422	TELF1	Consultorio 202 Psicología	MARTINEZ SERRANO BELEN ANGELICA
1	Basurero pequeño	911.17.09.00024.0001423	S/N	Consultorio 202 Psicología	MARTINEZ SERRANO BELEN ANGELICA
1	Papelera metálica con 2 servicios	911.17.01.00030.0001424	S/N	Consultorio 202 Psicología	MARTINEZ SERRANO BELEN ANGELICA
2	PIZARRA	911.17.01.00083.0001424	S/N	Consultorio 202 Psicología	MARTINEZ SERRANO BELEN ANGELICA
	PIZARRA	911.17.01.00083.0001425	S/N	Consultorio 202 Psicología	MARTINEZ SERRANO BELEN ANGELICA
1	Bandeja de acero inoxidable	911.17.05.00006.0001426	610588	Consultorio 201	BUSTAMANTE MEDINA JOSE LEONARDO
1	Teléfono Estándar con caller ID negro	911.17.01.00021.0001427	TELFA1	Consultorio 201	DELGADO REIVAN SILVIA ADRIANA
1	Basurero con pedal pequeño	911.17.09.00024.0001428	S/N	Consultorio 201	BUSTAMANTE MEDINA JOSE LEONARDO
1	Basurero pequeño	911.17.09.00024.0001429	S/N	Consultorio 201	BUSTAMANTE MEDINA JOSE LEONARDO
1	Gradilla de un peldaño	911.17.09.00026.0001430	S/N	Consultorio 201	BUSTAMANTE MEDINA JOSE LEONARDO
1	Gradilla de un peldaño	911.17.09.00026.0001431	S/N	Consultorio 201	BUSTAMANTE MEDINA

					JOSE LEONARDO
1	Papelera metalica	911.17.01.00030.0001432	610599	Consultorio 201	BUSTAMANTE MEDINA JOSE LEONARDO
2	Estetoscopio	911.17.05.00033.00001433		Consultorio 201	BUSTAMANTE MEDINA JOSE LEONARDO
	Estetoscopio	911.17.05.00033.00001434	S/N	Consultorio 201	BUSTAMANTE MEDINA JOSE LEONARDO
1	Negatoscopio	911.17.05.00048.0001435	NEG007	Consultorio 201	DELGADO REIVAN SILVIA ADRIANA
1	Porta pinzas	911.17.05.00053.0001436	S/N	Consultorio 201	BUSTAMANTE MEDINA JOSE LEONARDO
1	Porta pinzas	911.17.05.00053.0001437	610589	Consultorio 201	BUSTAMANTE MEDINA JOSE LEONARDO
1	Glucómetro	911.17.05.00062.0001438	GLU004	Consultorio 201	DELGADO REIVAN SILVIA ADRIANA
2	Martillo de acero inoxidable	911.17.05.00078.0001439	S/N	Consultorio 201	BUSTAMANTE MEDINA JOSE LEONARDO
	Martillo de acero inoxidable	911.17.05.00078.0001440	S/N	Consultorio 201	BUSTAMANTE MEDINA JOSE LEONARDO
1	Porta sacos grande, 8 ganchos	911.17.09.00104.0001441	S/N	Consultorio 201	BUSTAMANTE MEDINA JOSE LEONARDO
1	Teléfono digital de 8 Teclas	911.17.01.00021.0001442	TELD001 (N)	Compras	CADMILEMA ESPINOZA GLADYS MERCEDES
1	Basurero metalico pequeño de malla figura cilindrica	911.17.09.00024.0001443	S/N	Compras	ORTEGA LOJA MONICA CATALINA
1	Basurero plástico pequeño figura cilindrica	911.17.09.00024.0001444	S/N	Compras	CADMILEMA ESPINOZA GLADYS MERCEDES
1	Basurero metalico pequeño figura rectangular	911.17.09.00024.0001445	S/N	Compras	MATUTE PINOS KARINA MARICELA
1	Papelera metalica figura rectangular	911.17.01.00030.0001446	S/N	Compras	CADMILEMA ESPINOZA GLADYS MERCEDES
1	Papelera metalica figura rectangular	911.17.01.00030.0001147	S/N	Compras	ORTEGA LOJA MONICA CATALINA
1	Papelera de plastico figura rectangular	911.17.01.00030.0001448	S/N	Compras	ORTEGA LOJA MONICA CATALINA
2	Papelera metalica de malla figura rectangular	911.17.01.00030.0001449	S/N	Compras	MATUTE PINOS KARINA MARICELA
2	Perforadora Grande	911.17.01.00060.0001450	S/N	Compras	MATUTE PINOS KARINA MARICELA
	Grapadora grande	911.17.01.00061.0001451	S/N	Compras	MATUTE PINOS KARINA

1	Cortadora de papel	911.17.01.00069.0001452	S/N	Compras	MATUTE PINOS KARINA MARICELA
1	Grabador de nombres en metal	911.17.01.00070.0001453	S/N	Compras	MATUTE PINOS KARINA MARICELA
1	Mesa Mayo	911.17.05.00004.0001454	S/N	CAAM	ZOILA MARGARITHA PRIETO CARDENAS
1	pequeño sin tapa	911.17.09.00024.0001455	S/N	CAAM	ZOILA MARGARITHA PRIETO CARDENAS
1	Sin tapa, mediano	911.17.09.00024.0001456	S/N	CAAM	ZOILA MARGARITHA PRIETO CARDENAS
1	Un peldaño	911.17.09.00026.0001457	S/N	CAAM	ZOILA MARGARITHA PRIETO CARDENAS
2	Estetoscopio	911.17.05.00033.0001458	S/N	CAAM	ZOILA MARGARITHA PRIETO CARDENAS
1	Negatoscopio	911.17.05.00048.0001459		CAAM	ZOILA MARGARITHA PRIETO CARDENAS
1	Glucómetro	911.17.05.00062.0001460		CAAM	ZOILA MARGARITHA PRIETO CARDENAS
1	Para Laptop Internet Inalámbrico	911.17.01.00086.0001461		CAAM	ZOILA MARGARITHA PRIETO CARDENAS
1	regleta	911.17.05.00107.0001462	S/N	CAAM	ZOILA MARGARITHA PRIETO CARDENAS
1	Gel Desinfectante	911.17.09.00019.0001765		Baño Primer Piso	TIGRE FAJARDO LUIS AMADEO
1	Papel Manos	911.17.09.00019.0001766		Baño Primer Piso	TIGRE FAJARDO LUIS AMADEO
1	jabón líquido	911.17.09.00019.0001767		Baño Primer Piso	TIGRE FAJARDO LUIS AMADEO
1	Plastico grande	911.17.09.00024.0001768		Baño Primer Piso	TIGRE FAJARDO LUIS AMADEO
2	metal pequeño	911.17.09.00024.0001769		Baño Primer Piso	TIGRE FAJARDO LUIS AMADEO
1	papel higiénico	911.17.09.00019.0001770		Baño Empleados Tercer Piso	TIGRE FAJARDO LUIS AMADEO
1	jabón líquido	911.17.09.00019.0001771		Baño Empleados Tercer Piso	TIGRE FAJARDO LUIS AMADEO
2	metal	911.17.09.00024.0001772		Baño Empleados Tercer Piso	TIGRE FAJARDO LUIS AMADEO
1	papel manos	911.17.09.00019.0001773		Baño Afiliado Tercer Piso	TIGRE FAJARDO LUIS AMADEO

1	papel higiénico	911.17.09.00019.0001774		Baño Afiliado Tercer Piso	TIGRE FAJARDO LUIS AMADEO
1	jabón líquido	911.17.09.00019.0001775		Baño Afiliado Tercer Piso	TIGRE FAJARDO LUIS AMADEO
1	Gel Desinfectante	911.17.09.00019.0001776		Baño Afiliado Tercer Piso	TIGRE FAJARDO LUIS AMADEO
1	platico mediano	911.17.09.00024.0001777		Baño Afiliado Tercer Piso	TIGRE FAJARDO LUIS AMADEO
2	metal	911.17.09.00024.0001778		Baño Afiliado Tercer Piso	TIGRE FAJARDO LUIS AMADEO
1	Porta toalla de pared	911.17.09.00095.0001779		Baño Afiliado Tercer Piso	TIGRE FAJARDO LUIS AMADEO
1	Gel Desinfectante	911.17.09.00019.0001780	GE-01	Auditoria	PILAY OJEDA MARCELA DEL CISNE
1	Teléfono Estándar con caller ID negro	911.17.01.00021.0001781	TELF1	Auditoria	PILAY OJEDA MARCELA DEL CISNE
1	Basurero pequeño plastico	911.17.09.00024.0001782	S/N	Auditoria	PILAY OJEDA MARCELA DEL CISNE
1	Estetoscopio	911.17.05.00033.0001783	S/N	Auditoria	PILAY OJEDA MARCELA DEL CISNE
1	Charol de acero inoxidable	911.17.05.00043.0001784	S/N	Auditoria	PILAY OJEDA MARCELA DEL CISNE
1	Glucómetro	911.17.05.00062.0001785	GLU001	Auditoria	PILAY OJEDA MARCELA DEL CISNE
1	Gradilla de 1 peldaño	911.17.09.00026.0001786	S/N	AEPIC	RIVERA TENORIO ANDRES ISMAEL
2	Negatoscopios	911.17.05.00048.0001787		AEPIC	RIVERA TENORIO ANDRES ISMAEL
	Negatoscopios	911.17.05.00048.0001788		AEPIC	RIVERA TENORIO ANDRES ISMAEL
1	Glucómetro	911.17.05.00062.0001789		AEPIC	RIVERA TENORIO ANDRES ISMAEL
4	Espéculo 3 medianos 1 virginal	911.17.05.00062.0001790	S/N	AEPIC	RIVERA TENORIO ANDRES ISMAEL
	Espéculo 3 medianos 1 virginal	911.17.05.00062.0001791	S/N	AEPIC	RIVERA TENORIO ANDRES ISMAEL
	Espéculo 3 medianos 1 virginal	911.17.05.00062.0001792	S/N	AEPIC	RIVERA TENORIO ANDRES ISMAEL
	Espéculo 3 medianos 1 virginal	911.17.05.00062.0001793	S/N	AEPIC	RIVERA TENORIO ANDRES ISMAEL

1	Huawei USB	911.17.01.00086.0001794	HUSB01	AEPIC	RIVERA TENORIO ANDRES ISMAEL
1	Extintor	911.17.09.00020.0001795	S/N	Enfermería tercer piso	ARIAS JIMENEZ JHENY CECILIA
1	Telefono	911.17.01.00021.0001796	TELFA1	Enfermería tercer piso	ARIAS JIMENEZ JHENY CECILIA
1	Basurero metalico pequeño	911.17.09.00024.0001797	S/N	Enfermería tercer piso	ARIAS JIMENEZ JHENY CECILIA
1	charol de acero inoxidable	911.17.05.00043.0001798	S/N	Enfermería tercer piso	ARIAS JIMENEZ JHENY CECILIA
1	Caja para extintor	911.17.09.00076.0001799	S/N	Enfermería tercer piso	ARIAS JIMENEZ JHENY CECILIA
1	Regleta	911.17.05.00107.0001800	S/N	Enfermería tercer piso	ARIAS JIMENEZ JHENY CECILIA
3	ESPECULOS 2 medianos, 1 virginal	911.17.05.00062.0001801	S/N	Consultorio 307	SAGÑAY ORTIZ FERNANDO DANIEL
	ESPECULOS 2 medianos, 1 virginal	911.17.05.00062.0001802	S/N	Consultorio 307	SAGÑAY ORTIZ FERNANDO DANIEL
	ESPECULOS 2 medianos, 1 virginal	911.17.05.00062.0001803	S/N	Consultorio 307	SAGÑAY ORTIZ FERNANDO DANIEL
4	Aro	911.17.05.00096.0001804	S/N	Consultorio 307	SAGÑAY ORTIZ FERNANDO DANIEL
	Aro	911.17.05.00096.0001805	S/N	Consultorio 307	
	Aro	911.17.05.00096.0001806	S/N	Consultorio 307	
	Aro	911.17.05.00096.0001807	S/N	Consultorio 307	

Fuente: Dispensario Central Elaborado por: Autoras

ANEXOS Nº 7

CUADRO DE BIENES SIN REGISTRO DESTINADOS PARA EL AVALÚO TÉCNICO

ÍTEM	CÓDIGO ACTUAL	CANT	DESCRIPCIÓN DEL ACTIVO	UBICACIÓN	CUSTODIO	ESTADO	FECHA DE ADQUISICIÓN	VALOR
1	141.01.03000010000001	1	Silla metálica	URGENCIAS - PROCEDIMIENTOS	FIGUEROA PORTILLO SARA MARCELA	Bueno	S/F	S/V

AUTORAS:

ANA LOJA YUPA
CRISTINA ZUMBA GUAZHAMBO

2	141.01.03000020000003	1	Estación de Trabajo, mesa metálica y madera	URGENCIAS - PROCEDIMIENTOS	FIGUEROA PORTILLO SARA MARCELA	Bueno	S/F	S/V
3	141.01.03000010000004	1	Silla de ruedas	URGENCIAS - PROCEDIMIENTOS	FIGUEROA PORTILLO SARA MARCELA	Bueno	S/F	S/V
4	141.01.03000030000005	1	Estante de 7 servicios, 2 puertas y 4 cajones	URGENCIAS - PROCEDIMIENTOS	FIGUEROA PORTILLO SARA MARCELA	Bueno	S/F	S/V
5	141.01.03000030000008	1	Estante 2 servicios madera	URGENCIAS - PROCEDIMIENTOS	FIGUEROA PORTILLO SARA MARCELA	Bueno	S/F	S/V
6	141.01.03000040000009	1	Mesa con 1 cajón y 1 repisa para esterilizador	URGENCIAS - PROCEDIMIENTOS	FIGUEROA PORTILLO SARA MARCELA	Bueno	S/F	S/V
7	141.01.03000040000010	1	Mesa de Vidrio 1 servicio	URGENCIAS - PROCEDIMIENTOS	FIGUEROA PORTILLO SARA MARCELA	Bueno	S/F	S/V
8	141.01.03000010000011	1	Silla metálica forrada con corosil	URGENCIAS - PROCEDIMIENTOS	FIGUEROA PORTILLO SARA MARCELA	Bueno	S/F	S/V
9	141.01.03000010000012	1	Silla de madera	URGENCIAS - PROCEDIMIENTOS	FIGUEROA PORTILLO SARA MARCELA	Bueno	S/F	S/V
10	141.01.03000040000014	1	Mesa de curaciones metálica, 2 cajones	URGENCIAS - PROCEDIMIENTOS	FIGUEROA PORTILLO SARA MARCELA	Regular	S/F	S/V
11	141.01.03000010000015	1	Silla giratoria forada con tela con 5 garruchas	URGENCIAS - PROCEDIMIENTOS	FIGUEROA PORTILLO SARA MARCELA	Bueno	S/F	S/V
12	141.01.03000050000016	1	Archivador 2 puertas de vidrio, 3 servicios	URGENCIAS - PROCEDIMIENTOS	FIGUEROA PORTILLO SARA MARCELA	Bueno	S/F	S/V
13	141.01.03000070000018	1	Camilla metálica, forrada con corosil negro con ruedas	URGENCIAS - PROCEDIMIENTOS	FIGUEROA PORTILLO SARA MARCELA	Bueno	S/F	S/V
14	141.01.03000070000019	1	Camilla metálica, forrada con corosil negro con ruedas	URGENCIAS - PROCEDIMIENTOS	FIGUEROA PORTILLO SARA MARCELA	Bueno	S/F	S/V
15	141.01.03000070000020	1	Camilla metálica, forrada con corosil negro con ruedas	URGENCIAS - PROCEDIMIENTOS	FIGUEROA PORTILLO SARA MARCELA	Bueno	S/F	S/V
16	141.01.03000070000021	1	Camilla metálica, forrada con corosil negro con ruedas	URGENCIAS - PROCEDIMIENTOS	FIGUEROA PORTILLO SARA MARCELA	Bueno	S/F	S/V
17	141.01.03000080000022	1	Balanza con tallímetro	URGENCIAS - PROCEDIMIENTOS	FIGUEROA PORTILLO SARA MARCELA	Bueno	S/F	S/V
18	141.01.03000090000025	1	Regulador de voltaje	URGENCIAS - PROCEDIMIENTOS	FIGUEROA PORTILLO SARA MARCELA	Bueno	S/F	S/V

AUTORAS:

ANA LOJA YUPA
CRISTINA ZUMBA GUAZHAMBO

19	141.01.03000090000023	1	Regulador de voltaje	URGENCIAS - PROCEDIMIENTOS	FIGUEROA PORTILLO SARA MARCELA	Bueno	S/F	S/V
20	141.01.13000150000031	1	Tanque de oxigeno 680mililitros(regulador marca drive), con humenificador y soporte metálico	URGENCIAS - PROCEDIMIENTOS	FIGUEROA PORTILLO SARA MARCELA	Bueno	S/F	S/V
21	141.01.13000170000033	1	Resucitador manual (ambu) adulto	URGENCIAS - PROCEDIMIENTOS	FIGUEROA PORTILLO SARA MARCELA	Bueno	S/F	S/V
22	141.01.13000180000034	1	Nebulizador para adulto	URGENCIAS - PROCEDIMIENTOS	FIGUEROA PORTILLO SARA MARCELA	Bueno	S/F	S/V
23	141.01.13000190000035	1	Tensiometro de pedestal	URGENCIAS - PROCEDIMIENTOS	FIGUEROA PORTILLO SARA MARCELA	Bueno	S/F	S/V
24	141.01.13000180000036	1	Nebulizador a piston super 2 MAX	URGENCIAS - PROCEDIMIENTOS	FIGUEROA PORTILLO SARA MARCELA	Regular	S/F	S/V
25	141.01.03000010000042	1	Silla de madera	URGENCIAS - Consultorio 1	PESANTEZ ALVAREZ WILSON GERMAN	Bueno	S/F	S/V
26	141.01.03000010000043	1	Silla de madera	URGENCIAS - Consultorio 1	PESANTEZ ALVAREZ WILSON GERMAN	Bueno	S/F	S/V
27	141.01.03000240000044	1	Escritorio Metal madera	URGENCIAS - Consultorio 1	PESANTEZ ALVAREZ WILSON GERMAN	Bueno	S/F	S/V
28	141.01.03000040000045	1	Mesa vidrio 2 servicios	URGENCIAS - Consultorio 1	PESANTEZ ALVAREZ WILSON GERMAN	Bueno	S/F	S/V
29	141.01.13000190000054	1	Tensiometro de pedestal	URGENCIAS - Consultorio 1	PESANTEZ ALVAREZ WILSON GERMAN	Bueno	S/F	S/V
30	141.01.13000260000055	1	Maletín: 1 glucómetro Accu- Chek 55304228457, 1 tensiómetro Riester + estuche roto, 1 termómetro digital,+ material de curación	URGENCIAS - Consultorio 1	PESANTEZ ALVAREZ WILSON GERMAN	Bueno	S/F	S/V
31	141.01.13000210000056	1	Set de diagnostico con otoscopio, oftalmoscopio	URGENCIAS - Consultorio 1	PESANTEZ ALVAREZ WILSON GERMAN	Bueno	S/F	S/V
32	141.01.03000010000058	1	Silla giratoria ejecutiva	URGENCIAS - Consultorio 2	CAMPOVERDE ORTIZ MARCO ENRIQUE	Bueno	S/F	S/V
33	141.01.03000010000059	1	Silla de madera forada con	URGENCIAS -	CAMPOVERDE ORTIZ	Bueno	S/F	S/V

AUTORAS:

ANA LOJA YUPA
CRISTINA ZUMBA GUAZHAMBO

			cuero	Consultorio 2	MARCO ENRIQUE			
34	141.01.03000010000060	1	Silla metálica forrada con corosil	URGENCIAS - Consultorio 2	CAMPOVERDE ORTIZ MARCO ENRIQUE	Bueno	S/F	S/V
35	141.01.13000190000067	1	Tensiómetro de Pared	URGENCIAS - Consultorio 2	CAMPOVERDE ORTIZ MARCO ENRIQUE	Bueno	S/F	S/V
36	141.01.03000010000069	1	Silla de madera	URGENCIAS - Electrocardiograma	MERCHAN GALAN MANUEL EDMUNDO	Bueno	S/F	S/V
37	141.01.03000010000070	1	Silla giratoria con 5 garruchas	URGENCIAS - Electrocardiograma	MERCHAN GALAN MANUEL EDMUNDO	Bueno	S/F	S/V
38	141.01.03000040000071	1	Mesa madera 1 cajon	URGENCIAS - Electrocardiograma	MERCHAN GALAN MANUEL EDMUNDO	Bueno	S/F	S/V
39	141.01.03000010000072	1	Silla metálica forrada con corosil	URGENCIAS - Electrocardiograma	MERCHAN GALAN MANUEL EDMUNDO	Bueno	S/F	S/V
40	141.01.13000190000077	1	Tensiómetro pedestal + brazo	URGENCIAS - Electrocardiograma	MERCHAN GALAN MANUEL EDMUNDO	Bueno	S/F	S/V
41	141.01.03000050000079	1	Archivador metalico negro (no vale la chapa de seguridad)	URGENCIAS - INYECCIONES	LEON ORDOÑEZ SORAIDA VERONICA	Regular	S/F	S/V
42	141.01.03000040000080	1	Mesa curaciones metal 2 servicios con ruedas	URGENCIAS - INYECCIONES	LEON ORDOÑEZ SORAIDA VERONICA	Regular	S/F	S/V
43	141.01.03000010000081	1	Silla metálica forrada con corosil	URGENCIAS - INYECCIONES	LEON ORDOÑEZ SORAIDA VERONICA	Bueno	S/F	S/V
44	141.01.03000010000082	1	Silla metálica forrada con corosil	URGENCIAS - INYECCIONES	LEON ORDOÑEZ SORAIDA VERONICA	Bueno	S/F	S/V
45	141.01.03000240000083	1	Escritorio de madera	URGENCIAS - INYECCIONES	LEON ORDOÑEZ SORAIDA VERONICA	Bueno	S/F	S/V
46	141.01.03000010000084	1	Silla con apoya para brazos con 5 garruchas	URGENCIAS - INYECCIONES	LEON ORDOÑEZ SORAIDA VERONICA	Bueno	S/F	S/V
47	141.01.03000040000097	1	Madera - Metal	Primer Piso	TIGRE FAJARDO LUIS AMADEO	Bueno	S/F	S/V
48	141.01.03000030000101	1	Estante de 15 servicios 2 cajones	Estadística	SAMANIEGO CARRION ENA FABIOLA	Bueno	S/F	S/V
49	141.01.03000030000105	1	Estante 15 servicios de madera 2 cajones 2 puertas	Estadística	TAMARIZ AMOROSO JUAN DIEGO	Bueno	S/F	S/V
50	141.01.03000010000106	1	Silla metálica forrada con	Estadística	TAMARIZ AMOROSO JUAN	Bueno	S/F	S/V

AUTORAS:

ANA LOJA YUPA
CRISTINA ZUMBA GUAZHAMBO

			corosil		DIEGO			
51	141.01.03000010000107	1	Silla metálica forrada con corosil	Estadística	TAMARIZ AMOROSO JUAN DIEGO	Bueno	S/F	S/V
52	141.01.03000090000109	1	Regulador de voltage	Estadística	TAMARIZ AMOROSO JUAN DIEGO	Bueno	S/F	S/V
53	141.01.03000090000120	1	REGULADOR	Turnos	ORDOÑEZ ARAY JULIA NATASHA	Bueno	S/F	S/V
54	141.01.04000330000121	1	Counter atención al afiliado, metálico y madera incluye estación de trabajo con tres cajones y una puerta.	Turnos	ORDOÑEZ ARAY JULIA NATASHA	Bueno	S/F	S/V
55	141.01.07000340000127	1	Fax	Turnos	ORDOÑEZ ARAY JULIA NATASHA	Bueno	S/F	S/V
56	141.01.03000010000130	1	Silla giratoria sin brazos	Laboratorio	CONDO CAJAS ROSA ALICIA	Bueno	S/F	S/V
57	141.01.03000010000131	1	Silla giratoria sin brazos	Laboratorio	CONDO CAJAS ROSA ALICIA	Bueno	S/F	S/V
58	141.01.03000010000132	1	Silla giratoria sin brazos	Laboratorio	CONDO CAJAS ROSA ALICIA	Bueno	S/F	S/V
59	141.01.03001520000133	1	Mueble de 10 servicios y 4 puertas	Laboratorio	CONDO CAJAS ROSA ALICIA	Bueno	S/F	S/V
60	141.01.03001520000134	1	Mueble de 4 puertas y 8 cajones	Laboratorio	CONDO CAJAS ROSA ALICIA	Bueno	S/F	S/V
61	141.01.03000020000135	1	Estación de trabajo largo con 3 cajones al centro y 3 servicios empotrado	Laboratorio	CONDO CAJAS ROSA ALICIA	Bueno	S/F	S/V
62	141.01.03000240000136	1	Escritorio de madera para computadora 2 espacios, 1 cajón y puerta	Laboratorio	CONDO CAJAS ROSA ALICIA	Bueno	S/F	S/V
63	141.01.03000040000137	1	Mesa metálica con vidrio	Laboratorio	CONDO CAJAS ROSA ALICIA	Bueno	S/F	S/V
64	141.01.03000010000138	1	Silla metálica con brazos forada con cuerina para tomar muestras	Laboratorio	CONDO CAJAS ROSA ALICIA	Bueno	S/F	S/V

AUTORAS:

ANA LOJA YUPA
CRISTINA ZUMBA GUAZHAMBO

65	141.01.03000010000139	1	Silla metálica con brazos forada con cuerina para tomar muestras	Laboratorio	CONDO CAJAS ROSA ALICIA	Bueno	S/F	S/V
66	141.01.03000010000140	1	Silla metálica con brazos forada con cuerina para tomar muestras	Laboratorio	CONDO CAJAS ROSA ALICIA	Bueno	S/F	S/V
67	141.01.03000010000141	1	Silla metálica con brazos forada con cuerina para tomar muestras	Laboratorio	CONDO CAJAS ROSA ALICIA	Bueno	S/F	S/V
68	141.01.03000010000142	1	Silla metálica con brazos forada con cuerina para tomar muestras	Laboratorio	CONDO CAJAS ROSA ALICIA	Bueno	S/F	S/V
69	141.01.03000010000143	1	Silla metálica con brazos forada con cuerina para tomar muestras	Laboratorio	CONDO CAJAS ROSA ALICIA	Bueno	S/F	S/V
70	141.01.03000010000144	1	Silla giratoria con ruedas para poner los pies	Laboratorio	CONDO CAJAS ROSA ALICIA	Bueno	S/F	S/V
71	141.01.03000010000145	1	Silla giratoria con ruedas para poner los pies	Laboratorio	CONDO CAJAS ROSA ALICIA	Bueno	S/F	S/V
72	141.01.03000010000146	1	Silla giratoria con ruedas para poner los pies	Laboratorio	CONDO CAJAS ROSA ALICIA	Bueno	S/F	S/V
73	141.01.03000010000148	1	Silla metálica forrada con corosil	Laboratorio	CONDO CAJAS ROSA ALICIA	Bueno	S/F	S/V
74	141.01.03000010000149	1	Silla metálica forrada con corosil	Laboratorio	CONDO CAJAS ROSA ALICIA	Bueno	S/F	S/V
75	141.01.03000010000150	1	Silla metálica forrada con corosil	Laboratorio	CONDO CAJAS ROSA ALICIA	Bueno	S/F	S/V
76	141.01.03000010000151	1	Silla metálica forrada con corosil	Laboratorio	CONDO CAJAS ROSA ALICIA	Bueno	S/F	S/V
77	141.01.03000010000152	1	Silla metálica forrada con corosil	Laboratorio	CONDO CAJAS ROSA ALICIA	Bueno	S/F	S/V
78	141.01.03000010000153	1	Silla metálica forrada con corosil	Laboratorio	CONDO CAJAS ROSA ALICIA	Bueno	S/F	S/V
79	141.01.03000350000154	1	Taburetes metálico	Laboratorio	CONDO CAJAS ROSA	Bueno	S/F	S/V

AUTORAS:

ANA LOJA YUPA
CRISTINA ZUMBA GUAZHAMBO

					ALICIA			
80	141.01.03000350000155	1	Taburetes metálico	Laboratorio	CONDO CAJAS ROSA ALICIA	Bueno	S/F	S/V
81	141.01.03000040000156	1	Mesa grande con 1 servicio	Laboratorio	CONDO CAJAS ROSA ALICIA	Bueno	S/F	S/V
82	141.01.03000040000157	1	Mesa grande con 1 servicio	Laboratorio	CONDO CAJAS ROSA ALICIA	Bueno	S/F	S/V
83	141.01.03000030000158	1	Estante de madera de 6 puertas	Laboratorio	CONDO CAJAS ROSA ALICIA	Bueno	S/F	S/V
84	141.01.03000040000159	1	Mesa auxiliar de 1 cajón y 1 espacio	Laboratorio	CONDO CAJAS ROSA ALICIA	Bueno	S/F	S/V
85	141.01.03000040000160	1	Mesa auxiliar de 1 cajón y 1 espacio	Laboratorio	CONDO CAJAS ROSA ALICIA	Bueno	S/F	S/V
86	141.01.03000040000161	1	Mesa auxiliar de 1 cajón y 1 espacio	Laboratorio	CONDO CAJAS ROSA ALICIA	Bueno	S/F	S/V
87	141.01.03000010000162	1	Silla giratoria sin brazos con 5 garruchas	Laboratorio	CONDO CAJAS ROSA ALICIA	Bueno	S/F	S/V
88	141.01.03000030000163	1	Estante metálico de 18 servicios	Laboratorio	CONDO CAJAS ROSA ALICIA	Bueno	S/F	S/V
89	141.01.03000030000164	1	Estante metálico de 18 servicios	Laboratorio	CONDO CAJAS ROSA ALICIA	Bueno	S/F	S/V
90	141.01.03000030000165	1	Estante metálico y vidrio	Laboratorio	CONDO CAJAS ROSA ALICIA	Bueno	S/F	S/V
91	141.01.03000030000166	1	Estante de madera de 14 servicios 4 puertas	Laboratorio	CONDO CAJAS ROSA ALICIA	Bueno	S/F	S/V
92	141.01.03000030000167	1	Estante de madera de 3 servicios (2 puertas)	Laboratorio	CONDO CAJAS ROSA ALICIA	Bueno	S/F	S/V
93	141.01.03000030000168	1	Estante de madera de 3 servicios (2 puertas)	Laboratorio	CONDO CAJAS ROSA ALICIA	Bueno	S/F	S/V
94	141.01.03000040000169	1	Mesa con 1 servicio, 1 repisa	Laboratorio	CONDO CAJAS ROSA ALICIA	Bueno	S/F	S/V
95	141.01.03000020000170	1	Estación de trabajo larga	Laboratorio	CONDO CAJAS ROSA ALICIA	Bueno	S/F	S/V
96	141.01.03000360000182	1	Baño de María	Laboratorio	CONDO CAJAS ROSA	Bueno	S/F	S/V

					ALICIA			
97	141.01.13000370000183	1	Estufa para secado de materiales	Laboratorio	CONDO CAJAS ROSA ALICIA	Bueno	S/F	S/V
98	141.01.13000380000184	1	Autoclave	Laboratorio	CONDO CAJAS ROSA ALICIA	Bueno	S/F	S/V
99	141.01.03000080000185	1	Balanza humascale 3K	Laboratorio	CONDO CAJAS ROSA ALICIA	Bueno	S/F	S/V
100	141.01.03000090000186	1	Regulador de voltaje	Laboratorio	CONDO CAJAS ROSA ALICIA	Bueno	S/F	S/V
101	141.01.03000400000188	1	Cocineta de 4 hornillas	Laboratorio	CONDO CAJAS ROSA ALICIA	Bueno	S/F	S/V
102	141.01.03000390000189	1	Refrigeradora puerta de vidrio	Laboratorio	CONDO CAJAS ROSA ALICIA	Bueno	S/F	S/V
103	141.01.07000250000199	1	Impresora Zebra de código de barras	Laboratorio	CONDO CAJAS ROSA ALICIA	Bueno	S/F	S/V
104	141.01.07000420000218	1	16 puertos	Laboratorio	CONDO CAJAS ROSA ALICIA	Bueno	S/F	S/V
105	141.01.13000430000221	1	Centrifuga	Laboratorio	CONDO CAJAS ROSA ALICIA	Bueno	S/F	S/V
106	141.01.13000430000222	1	Centrifuga	Laboratorio	CONDO CAJAS ROSA ALICIA	Bueno	S/F	S/V
107	141.01.13000440000224	1	Homogenizador de tubos	Laboratorio	CONDO CAJAS ROSA ALICIA	Bueno	S/F	S/V
108	141.01.13000460000227	1	Destilador de agua	Laboratorio	CONDO CAJAS ROSA ALICIA	Bueno	S/F	S/V
109	141.01.03000010000235	1	Silla metálica forrada con tela	RX	MALDONADO LOPEZ JORGE HERNAN	Bueno	S/F	S/V
110	141.01.03000240000237	1	Escritorio metálico y madera de 4 cajones	RX	MALDONADO LOPEZ JORGE HERNAN	Bueno	S/F	S/V
111	141.01.03000010000238	1	Silla giratoria 5 garruchas	RX	MALDONADO LOPEZ JORGE HERNAN	Bueno	S/F	S/V
112	141.01.03000010000239	1	Silla giratoria 5 garruchas	RX	MALDONADO LOPEZ JORGE HERNAN	Bueno	S/F	S/V
113	141.01.03000010000240	1	Silla giratoria 5 garruchas	RX	MALDONADO LOPEZ	Bueno	S/F	S/V

AUTORAS:

ANA LOJA YUPA
CRISTINA ZUMBA GUAZHAMBO

					JORGE HERNAN			
114	141.01.03000010000241	1	Silla giratoria 5 garruchas	RX	MALDONADO LOPEZ JORGE HERNAN	Bueno	S/F	S/V
115	141.01.03000010000242	1	Silla giratoria 5 garruchas	RX	MALDONADO LOPEZ JORGE HERNAN	Bueno	S/F	S/V
116	141.01.03000010000243	1	Silla giratoria 5 garruchas	RX	MALDONADO LOPEZ JORGE HERNAN	Bueno	S/F	S/V
117	141.01.03000010000244	1	Silla giratoria 5 garruchas	RX	MALDONADO LOPEZ JORGE HERNAN	Bueno	S/F	S/V
118	141.01.03000010000245	1	Silla metálica forrada con corosil	RX	MALDONADO LOPEZ JORGE HERNAN	Bueno	S/F	S/V
119	141.01.03000010000246	1	Silla metálica forrada con corosil	RX	MALDONADO LOPEZ JORGE HERNAN	Bueno	S/F	S/V
120	141.01.03000010000247	1	Silla metálica forrada con corosil	RX	MALDONADO LOPEZ JORGE HERNAN	Bueno	S/F	S/V
121	141.01.03000010000248	1	Silla metálica forrada con corosil	RX	MALDONADO LOPEZ JORGE HERNAN	Bueno	S/F	S/V
122	141.01.03000010000249	1	Silla metálica forrada con corosil	RX	MALDONADO LOPEZ JORGE HERNAN	Bueno	S/F	S/V
123	141.01.03000010000250	1	Silla metálica forrada con corosil	RX	MALDONADO LOPEZ JORGE HERNAN	Bueno	S/F	S/V
124	141.01.03000040000251	1	Mesa metálica	RX	MALDONADO LOPEZ JORGE HERNAN	Bueno	S/F	S/V
125	141.01.03000510000252	1	Armario de tres servicios Madera	RX	MALDONADO LOPEZ JORGE HERNAN	Bueno	S/F	S/V
126	141.01.03000510000253	1	Armario de 1 servicios Madera	RX	MALDONADO LOPEZ JORGE HERNAN	Bueno	S/F	S/V
127	141.01.03000240000254	1	Escritorio 9 cajones	RX	MALDONADO LOPEZ JORGE HERNAN	Bueno	S/F	S/V
128	141.01.03000010000257	1	Silla metálica forrada con corosil	RX	MALDONADO LOPEZ JORGE HERNAN	Bueno	S/F	S/V
129	141.01.03000010000258	1	Silla metálica forrada con corosil	RX	MALDONADO LOPEZ JORGE HERNAN	Bueno	S/F	S/V
130	141.01.03000240000260	1	Escritorio para computadora	RX	MALDONADO LOPEZ	Bueno	S/F	S/V

AUTORAS:

ANA LOJA YUPA
CRISTINA ZUMBA GUAZHAMBO

			de vidrio		JORGE HERNAN			
131	141.01.03000040000261	1	Mesa madera 1 servicio pequeña	RX	MALDONADO LOPEZ JORGE HERNAN	Bueno	S/F	S/V
132	141.01.03000030000262	1	Estante de 3 servicios y 2 puertas de madera	RX	MALDONADO LOPEZ JORGE HERNAN	Bueno	S/F	S/V
133	141.01.03000040000263	1	Mesa metálica con vidrio	RX	MALDONADO LOPEZ JORGE HERNAN	Bueno	S/F	S/V
134	141.01.03000350000264	1	Taburete giratorio	RX	MALDONADO LOPEZ JORGE HERNAN	Bueno	S/F	S/V
135	141.01.03000040000269	1	Mesa metálica ruedas 1 cajón y 4 servicios	RX	MALDONADO LOPEZ JORGE HERNAN	Bueno	S/F	S/V
136	141.01.03000040000274	1	Mesa 1 servicio 1 cajon	RX	MALDONADO LOPEZ JORGE HERNAN	Bueno	S/F	S/V
137	141.01.03000040000275	1	Mesa para impresora 3 cajones 1 servicio	RX	MALDONADO LOPEZ JORGE HERNAN	Bueno	S/F	S/V
138	141.01.03000240000276	1	Escritorio de madera	RX	MALDONADO LOPEZ JORGE HERNAN	Bueno	S/F	S/V
139	141.01.03000350000277	1	Banco de madera pequeño	RX	MALDONADO LOPEZ JORGE HERNAN	Bueno	S/F	S/V
140	141.01.03000050000278	1	Archivador de 12 servicios de madera para chasis	RX	MALDONADO LOPEZ JORGE HERNAN	Bueno	S/F	S/V
141	141.01.03000070000280	1	Camilla metálica forrada con corosil	RX	MALDONADO LOPEZ JORGE HERNAN	Bueno	S/F	S/V
142	141.01.03000540000281	1	Cancel 2 puertas metálico	RX	MALDONADO LOPEZ JORGE HERNAN	Bueno	S/F	S/V
143	141.01.03000080000282	1	Balanza con tallimetro	RX	MALDONADO LOPEZ JORGE HERNAN	Bueno	S/F	S/V
144	141.01.03000540000283	1	Cancel metálico de 3 servicios	RX	MALDONADO LOPEZ JORGE HERNAN	Bueno	S/F	S/V
145	141.01.03000540000284	1	Cancel metálico de 3 servicios	RX	MALDONADO LOPEZ JORGE HERNAN	Bueno	S/F	S/V
146	141.01.03000070000285	1	Camilla metálica forrada con corosil	RX	MALDONADO LOPEZ JORGE HERNAN	Bueno	S/F	S/V
147	141.01.03000470000286	1	Vitrina metálica servicios 2	RX	MALDONADO LOPEZ	Bueno	S/F	S/V

AUTORAS:

ANA LOJA YUPA
CRISTINA ZUMBA GUAZHAMBO

			cajones		JORGE HERNAN			
148	141.01.03000310000287	1	Televisión + control	RX	MALDONADO LOPEZ JORGE HERNAN	Bueno	S/F	S/V
150	141.01.07000250000314	1	Impresora laser	RX	MALDONADO LOPEZ JORGE HERNAN	Bueno	S/F	S/V
151	141.01.07000250000315	1	Impresora	RX	MALDONADO LOPEZ JORGE HERNAN	Bueno	S/F	S/V
152	141.01.07000120000316	1	Monitor	RX	MALDONADO LOPEZ JORGE HERNAN	Bueno	S/F	S/V
153	141.01.07000130000317	1	Teclado	RX	MALDONADO LOPEZ JORGE HERNAN	Bueno	S/F	S/V
155	141.01.03000560000319	1	Maquina Electrica	RX	MALDONADO LOPEZ JORGE HERNAN	Bueno	S/F	S/V
156	141.01.07000570000320	1	UPS	RX	MALDONADO LOPEZ JORGE HERNAN	Bueno	S/F	S/V
157	141.01.07000570000321	1	UPS	RX	MALDONADO LOPEZ JORGE HERNAN	Bueno	S/F	S/V
159	141.01.13000640000356	1	Bucky 35 x 1254	RX	MALDONADO LOPEZ JORGE HERNAN	Bueno	S/F	S/V
160	141.01.13000110000357	1	CPU	RX	MALDONADO LOPEZ JORGE HERNAN	Bueno	S/F	S/V
161	141.01.13000120000358	1	Monitor samsun de 15"	RX	MALDONADO LOPEZ JORGE HERNAN	Bueno	S/F	S/V
162	141.01.13000130000359	1	Teclado	RX	MALDONADO LOPEZ JORGE HERNAN	Bueno	S/F	S/V
163	141.01.13000140000360	1	Mouse	RX	MALDONADO LOPEZ JORGE HERNAN	Bueno	S/F	S/V
164	141.01.13000590000361	1	Chasis 35.4 x 124.5cm	RX	MALDONADO LOPEZ JORGE HERNAN	Bueno	S/F	S/V
165	141.01.13000590000362	1	Chasis(cassette +ip 18 x 24 Consultorio 103 RX Mamografia)	RX	MALDONADO LOPEZ JORGE HERNAN	Bueno	S/F	S/V
166	141.01.13000160000363	1	Lámpara cuello de ganso	RX	MALDONADO LOPEZ JORGE HERNAN	Bueno	S/F	S/V

AUTORAS:

ANA LOJA YUPA
CRISTINA ZUMBA GUAZHAMBO

167	141.01.13000650000364	1	Set de Goniómetros con maletín y 6 piezas	RX	MALDONADO LOPEZ JORGE HERNAN	Bueno	S/F	S/V
168	141.01.13000650000365	1	Goniómetro con caja	RX	MALDONADO LOPEZ JORGE HERNAN	Bueno	S/F	S/V
169	141.01.07000570000367	1	UPS	RX Sala Eléctrica	MALDONADO LOPEZ JORGE HERNAN	Bueno	S/F	S/V
170	141.01.03000030000368	1	Metal - madera - 2 servicios	Bodega Primer Piso	TIGRE FAJARDO LUIS AMADEO	Bueno	S/F	S/V
171	141.01.03000030000369	1	Metal - madera - 2 servicios	Bodega Primer Piso	TIGRE FAJARDO LUIS AMADEO	Bueno	S/F	S/V
172	141.01.03000030000370	1	Metal - Madera - 4 Servicios	Bodega Primer Piso	TIGRE FAJARDO LUIS AMADEO	Bueno	S/F	S/V
173	141.01.03000030000371	1	Madera 15 Servicios 4 puertas	Bodega Primer Piso	TIGRE FAJARDO LUIS AMADEO	Bueno	S/F	S/V
174	141.01.03000230000406	1	Sillón gerente	Pediatría	CISNEROS GONZALEZ ANA EUGENIA	Bueno	S/F	S/V
175	141.01.03000010000408	1	Silla metálica	Pediatría	CISNEROS GONZALEZ ANA EUGENIA	Bueno	S/F	S/V
176	141.01.03000010000409	1	Silla metálica forrada con corosil	Pediatría	CISNEROS GONZALEZ ANA EUGENIA	Bueno	S/F	S/V
177	141.01.03000010000410	1	Silla metálica forrada con corosil	Pediatría	CISNEROS GONZALEZ ANA EUGENIA	Bueno	S/F	S/V
178	141.01.03000010000411	1	Silla metálica forrada con corosil	Pediatría	CISNEROS GONZALEZ ANA EUGENIA	Bueno	S/F	S/V
179	141.01.03000080000418	1	BALANZA PEDIATRICA	Pediatría	CISNEROS GONZALEZ ANA EUGENIA	Bueno	S/F	S/V
180	141.01.13000210000419	1	SET DE DIAGNÓSTICO PEDIÁTRICO COMPLETO	Pediatría	CISNEROS GONZALEZ ANA EUGENIA	Bueno	S/F	S/V
181	141.01.03000080000420	1	BALANZA CON TALLIMETRO	Pediatría	CISNEROS GONZALEZ ANA EUGENIA	Bueno	S/F	S/V
182	141.01.03000390000421	1	Refrigeradora	Pediatría	CISNEROS GONZALEZ ANA EUGENIA	Bueno	S/F	S/V
183	141.01.03000390000422	1	Refrigeradora	Pediatría	CISNEROS GONZALEZ ANA EUGENIA	Bueno	S/F	S/V

184	141.01.03000090000424	1	Regulador de voltaje (ups)	Pediatría	CISNEROS GONZALEZ ANA EUGENIA	Bueno	S/F	S/V
185	141.01.13000180000436	1	Nebulizador	Pediatría	CISNEROS GONZALEZ ANA EUGENIA	Bueno	S/F	S/V
186	141.01.13000670000437	1	TERMO VACUNAS	Pediatría	CISNEROS GONZALEZ ANA EUGENIA	Bueno	S/F	S/V
187	141.01.13000190000438	1	TENSIOMETRO ANEROIDE PEDIÀTRICO	Pediatría	CISNEROS GONZALEZ ANA EUGENIA	Bueno	S/F	S/V
188	141.01.03000010000445	1	Silla forada con cuerina	Talento Humano	FERNANDEZ BERMEO MARIA DEL ROCIO	Bueno	S/F	S/V
189	141.01.03000010000446	1	Silla forada con cuerina	Talento Humano	FERNANDEZ BERMEO MARIA DEL ROCIO	Bueno	S/F	S/V
190	141.01.03000010000447	1	Silla forada con cuerina	Talento Humano	FERNANDEZ BERMEO MARIA DEL ROCIO	Bueno	S/F	S/V
191	141.01.03000040000448	1	Mesa metálica con formica	Talento Humano	FERNANDEZ BERMEO MARIA DEL ROCIO	Bueno	S/F	S/V
192	141.01.03000040000451	1	Mesa para impresora, 2 servicios, 1 cajón	Talento Humano	FERNANDEZ BERMEO MARIA DEL ROCIO	Bueno	S/F	S/V
193	141.01.03000010000462	1	Silla giratoria sin brazos	Ginecología / Estación de enfermería	CALDERON AGUALEMA MARIA DE LA NUBE,	Bueno	S/F	S/V
194	141.01.03000010000464	1	Silla metálica forrada con corosil	Ginecología / Estación de enfermería	CALDERON AGUALEMA MARIA DE LA NUBE,	Bueno	S/F	S/V
195	141.01.03000020000465	1	Estación de trabajo 4 cajones y 1 puerta con 2 servicios	Ginecología / Estación de enfermería	CALDERON AGUALEMA MARIA DE LA NUBE,	Bueno	S/F	S/V
196	141.01.03000010000466	1	Silla Giratoria de madera café forada con corosil negro	Ginecología / Estación de enfermería	CALDERON AGUALEMA MARIA DE LA NUBE,	Regular	S/F	S/V
197	141.01.03000040000467	1	Mesa para impresora 1 servicio, 2 puertas	Ginecología / Estación de enfermería	CALDERON AGUALEMA MARIA DE LA NUBE,	Bueno	S/F	S/V
198	141.01.03000080000468	1	Balanza con tallímetro	Ginecología / Estación de enfermería	CALDERON AGUALEMA MARIA DE LA NUBE,	Regular	S/F	S/V
199	141.01.07000570000475	1	UPS pequeño	Ginecología / Estación de enfermería	CALDERON AGUALEMA MARIA DE LA NUBE,	Bueno	S/F	S/V
200	141.01.03000030000479	1	Estante de madera 3 servicios y 2 puertas	Ginecología / Procedimientos	MARIA DANIELA POZO OCAMPO	Bueno	S/F	S/V

AUTORAS:

ANA LOJA YUPA
CRISTINA ZUMBA GUAZHAMBO

201	141.01.03000240000481	1	Escritorio de madera pequeña	Ginecología / Procedimientos	MARIA DANIELA POZO OCAMPO	Bueno	S/F	S/V
202	141.01.03000350000482	1	Taburete forrado con corosil - 4 garruchas	Ginecología / Procedimientos	MARIA DANIELA POZO OCAMPO	Regular	S/F	S/V
203	141.01.03000350000483	1	Taburete forrado con corosil - 4 garruchas	Ginecología / Procedimientos	MARIA DANIELA POZO OCAMPO	Regular	S/F	S/V
204	141.01.03000350000484	1	Taburete con espaldar y apoyo de pies Construido en tubo redondo de 7/8, con perno roscaable tapizado espaldar y asiento en madera forrado de espojana y corosil	Ginecología / Procedimientos	MARIA DANIELA POZO OCAMPO	Bueno	S/F	S/V
205	141.01.07000270000487	1	Laptop Dell	Ginecología / Procedimientos	MARIA DANIELA POZO OCAMPO	Bueno	S/F	S/V
206	141.01.07000570000492	1	UPS	Ginecología / Procedimientos	MARIA DANIELA POZO OCAMPO	Bueno	S/F	S/V
207	141.01.13000570000493	1	UPS Regulador de voltaje	Ginecología / Procedimientos	MARIA DANIELA POZO OCAMPO	Bueno	S/F	S/V
208	141.01.13000120000495	1	Monitor LED Samsung 32- UN32FH4005H	Ginecología / Procedimientos	MARIA DANIELA POZO OCAMPO	Bueno	S/F	S/V
209	141.01.07000250000496	1	Impresora Laser color	Ginecología / Procedimientos	MARIA DANIELA POZO OCAMPO	Bueno	S/F	S/V
210	141.01.03000010000502	1	Sillas metálicas con apoya brazos	Ginecología / Consultorio 1	ROMERO CRUZ BRENDA PAOLA,	Bueno	S/F	S/V
211	141.01.03000010000503	1	Sillas metálicas con apoya brazos	Ginecología / Consultorio 1	ROMERO CRUZ BRENDA PAOLA,	Bueno	S/F	S/V
212	141.01.03000030000505	1	Estante archivador de madera de 4 puertas y 6 servicios	Ginecología / Consultorio 1	ROMERO CRUZ BRENDA PAOLA	Bueno	S/F	S/V
213	141.01.03000240000506	1	Escritorio pequeño de madera 4 cajones y cerradura	Ginecología / Consultorio 1	ROMERO CRUZ BRENDA PAOLA	Bueno	S/F	S/V
214	141.01.03000010000507	1	Silla metálica forrada con corosil	Ginecología / Consultorio 1	ROMERO CRUZ BRENDA PAOLA	Bueno	S/F	S/V
215	141.01.13000730000508	1	Banca en forma de baúl de madera forrado con corosil,	Ginecología / Consultorio 1	ROMERO CRUZ BRENDA PAOLA	Bueno	S/F	S/V

AUTORAS:

ANA LOJA YUPA
CRISTINA ZUMBA GUAZHAMBO

			con puerta					
216	141.01.03000350000509	1	Taburete forrado con corosil negro, con 4 garruchas	Ginecología / Consultorio 1	ROMERO CRUZ BRENDA PAOLA	Bueno	S/F	S/V
217	141.01.13000600000511	1	Carro de curaciones	Ginecología / Consultorio 1	ROMERO CRUZ BRENDA PAOLA	Bueno	S/F	S/V
218	141.01.07000570000514	1	UPS	Ginecología / Consultorio 1	ROMERO CRUZ BRENDA PAOLA	Bueno	S/F	S/V
219	141.01.03000030000516	1	Estante de 5 servicios con 1 puerta	Ginecología / Consultorio 2	ABRIL MATUTE CUMANDA PATRICIA	Bueno	S/F	S/V
220	141.01.13000730000517	1	Banca en forma de baúl de madera forrado con corosil, con puerta	Ginecología / Consultorio 2	ABRIL MATUTE CUMANDA PATRICIA	Bueno	S/F	S/V
221	141.01.03000240000518	1	Escritorio de 2 cajones, 1 puerta y un servicio para CPU	Ginecología / Consultorio 2	ABRIL MATUTE CUMANDA PATRICIA	Bueno	S/F	S/V
222	141.01.03000010000519	1	Silla metálica forrada con corosil	Ginecología / Consultorio 2	ABRIL MATUTE CUMANDA PATRICIA	Bueno	S/F	S/V
223	141.01.03000010000520	1	Silla metálica forrada con corosil	Ginecología / Consultorio 2	ABRIL MATUTE CUMANDA PATRICIA	Bueno	S/F	S/V
224	141.01.03000010000522	1	Silla forada con corosil con apoya brazos	Ginecología / Consultorio 2	ABRIL MATUTE CUMANDA PATRICIA	Bueno	S/F	S/V
225	141.01.07000270000524	1	Laptop	Ginecología / Consultorio 2	ABRIL MATUTE CUMANDA PATRICIA	Bueno	S/F	S/V
226	141.01.07000570000525	1	UPS	Ginecología / Consultorio 2	ABRIL MATUTE CUMANDA PATRICIA	Bueno	S/F	S/V
227	141.01.07000250000531	1	Impresora Laser Jet	Ginecología / Consultorio 2	ABRIL MATUTE CUMANDA PATRICIA	Bueno	S/F	S/V
228	141.01.13000120000532	1	Monitor Samsung (pantalla emprotrada)	Ginecología / Consultorio 2	ABRIL MATUTE CUMANDA PATRICIA	Bueno	S/F	S/V
229	141.01.03000010000538	1	Silla metálica forrada con corosil	Ginecología / Consultorio 3	NORMA EDITH LLERENA CORTEZ,	Bueno	S/F	S/V
230	141.01.03000010000539	1	Silla metálica forrada con corosil	Ginecología / Consultorio 3	NORMA EDITH LLERENA CORTEZ,	Bueno	S/F	S/V
231	141.01.03000230000542	1	Sillón ejecutivo	Ginecología / Consultorio 3	NORMA EDITH LLERENA CORTEZ,	Bueno	S/F	S/V

AUTORAS:

ANA LOJA YUPA
CRISTINA ZUMBA GUAZHAMBO

232	141.01.13000730000543	1	Banca en forma de baúl de madera forrado con corosil	Ginecología / Consultorio 3	NORMA EDITH LLERENA CORTEZ,	Bueno	S/F	S/V
233	141.01.03000350000544	1	Taburete Giratorio forrado con corosil negro	Ginecología / Consultorio 3	NORMA EDITH LLERENA CORTEZ,	Bueno	S/F	S/V
234	141.01.03000040000555	1	Mesa de madera de 2 servicios	Ginecología / Consultorio 4	MARIA DANIELA POZO OCAMPO	Bueno	S/F	S/V
235	141.01.03000010000557	1	Silla metálica forrada con corosil	Ginecología / Consultorio 4	MARIA DANIELA POZO OCAMPO	Bueno	S/F	S/V
236	141.01.03000010000558	1	Silla metálica forrada con corosil	Ginecología / Consultorio 4	MARIA DANIELA POZO OCAMPO	Bueno	S/F	S/V
237	141.01.03000010000559	1	Silla metálica forrada con corosil	Ginecología / Consultorio 4	MARIA DANIELA POZO OCAMPO	Bueno	S/F	S/V
238	141.01.03000240000560	1	Escritorio de 2 cajones, 1 puerta y un servicio para CPU	Ginecología / Consultorio 4	MARIA DANIELA POZO OCAMPO	Bueno	S/F	S/V
239	141.01.13000730000561	1	Banca en forma de baúl de madera forrado con corosil	Ginecología / Consultorio 4	MARIA DANIELA POZO OCAMPO	Bueno	S/F	S/V
240	141.01.03000350000562	1	Taburete Giratorio forrado con corosil negro- beige, 4 garruchas	Ginecología / Consultorio 4	MARIA DANIELA POZO OCAMPO	Bueno	S/F	S/V
241	141.01.03000040000563	1	Mesa niquelada con ruedas de 2 servicios con ruedas	Ginecología / Consultorio 4	MARIA DANIELA POZO OCAMPO	Bueno	S/F	S/V
242	141.01.03000230000564	1	Sillon Presidencial	Ginecología / Consultorio 4	MARIA DANIELA POZO OCAMPO	Bueno	S/F	S/V
243	141.01.03000310000565	1	Televisor + control remoto	Ginecología / Consultorio 4	MARIA DANIELA POZO OCAMPO	Bueno	S/F	S/V
244	141.01.13000760000571	1	Equipo de colposcopia	Ginecología / Consultorio 4	MARIA DANIELA POZO OCAMPO	Bueno	S/F	S/V
245	141.01.07000250000572	1	Color video printer	Ginecología / Consultorio 4	MARIA DANIELA POZO OCAMPO	Regular	S/F	S/V
246	141.01.03000030000575	1	Estante de madera 4 servicios c/u con llave c/u	Bodega Farmacia	ALVAREZ REVELO PABLO ALEXANDER	Bueno	S/F	S/V
247	141.01.03000030000576	1	Estante de madera 4 servicios c/u con llave c/u	Bodega Farmacia	ALVAREZ REVELO PABLO ALEXANDER	Bueno	S/F	S/V
248	141.01.03000030000577	1	Estante metálico 3 servicios	Bodega Farmacia	ALVAREZ REVELO PABLO	Bueno	S/F	S/V

AUTORAS:

ANA LOJA YUPA
CRISTINA ZUMBA GUAZHAMBO

					ALEXANDER			
249	141.01.03000030000578	1	Estante metálico 3 servicios	Bodega Farmacia	ALVAREZ REVELO PABLO ALEXANDER	Bueno	S/F	S/V
250	141.01.03000030000579	1	Estante metálico 3 servicios	Bodega Farmacia	ALVAREZ REVELO PABLO ALEXANDER	Bueno	S/F	S/V
251	141.01.03000030000580	1	Estante metálico 3 servicios	Bodega Farmacia	ALVAREZ REVELO PABLO ALEXANDER	Bueno	S/F	S/V
252	141.01.03000030000581	1	Estante metálico 3 servicios	Bodega Farmacia	ALVAREZ REVELO PABLO ALEXANDER	Bueno	S/F	S/V
253	141.01.03000030000582	1	Estante metálico 3 servicios	Bodega Farmacia	ALVAREZ REVELO PABLO ALEXANDER	Bueno	S/F	S/V
254	141.01.03000030000583	1	Estante metálico 3 servicios	Bodega Farmacia	ALVAREZ REVELO PABLO ALEXANDER	Bueno	S/F	S/V
255	141.01.03001520000584	1	Mueble de madera 2 cajones	Bodega Farmacia	ALVAREZ REVELO PABLO ALEXANDER	Bueno	S/F	S/V
256	141.01.03000770000585	1	Ventilador	Bodega Farmacia	ALVAREZ REVELO PABLO ALEXANDER	Bueno	S/F	S/V
257	141.01.03000030000586	1	Estante 2 puertas 8 servicios	Oficina 200 Farmacia	SALAMEA PALACIOS MARIA EUGENIA,	Bueno	S/F	S/V
258	141.01.03001520000587	1	MUEBLE 3 SERVICIOS 1 PUERTA	Oficina 200 Farmacia	SALAMEA PALACIOS MARIA EUGENIA,	Bueno	S/F	S/V
259	141.01.03000780000588	1	REPISA 3 SERVICIOS	Oficina 200 Farmacia	SALAMEA PALACIOS MARIA EUGENIA,	Bueno	S/F	S/V
260	141.01.03000040000589	1	Mesa 3 servicios 1 cajón	Oficina 200 Farmacia	SALAMEA PALACIOS MARIA EUGENIA,	Bueno	S/F	S/V
261	141.01.03000040000590	1	MESA METALICA 2 SERVICIOS (sala de espera)	Oficina 200 Farmacia	SALAMEA PALACIOS MARIA EUGENIA,	Bueno	S/F	S/V
262	141.01.03000050000591	1	Archivador pequeño de 30 servicios color pino	Oficina 200 Farmacia	SALAMEA PALACIOS MARIA EUGENIA,	Bueno	S/F	S/V
263	141.01.03000010000592	1	Silla giratoria	Oficina 200 Farmacia	SALAMEA PALACIOS MARIA EUGENIA,	Bueno	S/F	S/V
264	141.01.03000010000593	1	Silla giratoria	Oficina 200 Farmacia	SALAMEA PALACIOS MARIA EUGENIA,	Bueno	S/F	S/V
265	141.01.03000040000594	1	Mesa para cafetería	Oficina 200 Farmacia	SALAMEA PALACIOS	Bueno	S/F	S/V

AUTORAS:

ANA LOJA YUPA
CRISTINA ZUMBA GUAZHAMBO

					MARIA EUGENIA,			
266	141.01.03000010000595	1	Silla metálica forrada con corosil	Oficina 200 Farmacia	SALAMEA PALACIOS MARIA EUGENIA,	Bueno	S/F	S/V
267	141.01.03000030000596	1	Estante metálico	Oficina 200 Farmacia	SALAMEA PALACIOS MARIA EUGENIA,	Bueno	S/F	S/V
268	141.01.03000030000597	1	Estante metálico	Oficina 200 Farmacia	SALAMEA PALACIOS MARIA EUGENIA,	Bueno	S/F	S/V
269	141.01.03000030000598	1	Estante metálico	Oficina 200 Farmacia	SALAMEA PALACIOS MARIA EUGENIA,	Bueno	S/F	S/V
270	141.01.03000030000599	1	Estante metálico	Oficina 200 Farmacia	SALAMEA PALACIOS MARIA EUGENIA,	Bueno	S/F	S/V
271	141.01.03000030000600	1	Estante metálico	Oficina 200 Farmacia	SALAMEA PALACIOS MARIA EUGENIA,	Bueno	S/F	S/V
272	141.01.03000030000601	1	Estante metálico	Oficina 200 Farmacia	SALAMEA PALACIOS MARIA EUGENIA,	Bueno	S/F	S/V
273	141.01.03000030000602	1	Estante metálico	Oficina 200 Farmacia	SALAMEA PALACIOS MARIA EUGENIA,	Bueno	S/F	S/V
274	141.01.03000030000603	1	Estante metálico	Oficina 200 Farmacia	SALAMEA PALACIOS MARIA EUGENIA,	Bueno	S/F	S/V
275	141.01.03000030000604	1	Estante metálico	Oficina 200 Farmacia	SALAMEA PALACIOS MARIA EUGENIA,	Bueno	S/F	S/V
276	141.01.03000030000605	1	Estante metálico plomo 18 servicios	Oficina 200 Farmacia	SALAMEA PALACIOS MARIA EUGENIA,	Bueno	S/F	S/V
277	141.01.03000030000606	1	Estante metálico plomo 18 servicios	Oficina 200 Farmacia	SALAMEA PALACIOS MARIA EUGENIA,	Bueno	S/F	S/V
278	141.01.03000010000608	1	Silla metálica forrada con corosil	Oficina 200 Farmacia	SALAMEA PALACIOS MARIA EUGENIA,	Bueno	S/F	S/V
279	141.01.03000240000609	1	Escritorios metálicos con 3 cajones	Oficina 200 Farmacia	SALAMEA PALACIOS MARIA EUGENIA,	Bueno	S/F	S/V
280	141.01.03000240000610	1	Escritorios metálicos con 3 cajones	Oficina 200 Farmacia	SALAMEA PALACIOS MARIA EUGENIA,	Bueno	S/F	S/V
281	141.01.03000790000612	1	ASPIRADORA	Oficina 200 Farmacia	SALAMEA PALACIOS MARIA EUGENIA,	BUENO	S/F	S/V
282	141.01.03000090000616	1	Regulador de voltaje(ups)	Oficina 200 Farmacia	SALAMEA PALACIOS	Bueno	S/F	S/V

AUTORAS:

ANA LOJA YUPA
CRISTINA ZUMBA GUAZHAMBO

					MARIA EUGENIA,			
283	141.01.03000090000617	1	Regulador de voltaje(ups)	Oficina 200 Farmacia	SALAMEA PALACIOS MARIA EUGENIA,	Bueno	S/F	S/V
284	141.01.07000250000632	1	Impresora	Oficina 200 Farmacia	SALAMEA PALACIOS MARIA EUGENIA,	Bueno	S/F	S/V
285	141.01.03000240000633	1	Escritorio de madera 2 cajones, 1 puerta, y porta CPU	Consultorio 201	DELGADO REIVAN SILVIA ADRIANA	Bueno	S/F	S/V
286	141.01.03000010000634	1	Silla metálica forrada con corosil	Consultorio 201	DELGADO REIVAN SILVIA ADRIANA	Bueno	S/F	S/V
287	141.01.03000010000635	1	Silla con apoya brazos	Consultorio 201	DELGADO REIVAN SILVIA ADRIANA	Bueno	S/F	S/V
288	141.01.03000010000636	1	Silla con apoya brazos	Consultorio 201	DELGADO REIVAN SILVIA ADRIANA	Bueno	S/F	S/V
289	141.01.03000050000637	1	Archivador metalico con 4 cajones	Consultorio 201	DELGADO REIVAN SILVIA ADRIANA	Regular	S/F	S/V
290	141.01.03000040000639	1	Mesa de trabajo de 4 cajones y una puerta metálica madera	Consultorio 201	DELGADO REIVAN SILVIA ADRIANA	Regular	S/F	S/V
291	141.01.03000030000640	1	Estante de madera de 2 puertas, 4 servicios	Consultorio 201	DELGADO REIVAN SILVIA ADRIANA	Regular	S/F	S/V
292	141.01.03000070000641	1	Camilla metalica forrada con corosil negro	Consultorio 201	DELGADO REIVAN SILVIA ADRIANA	Bueno	S/F	S/V
293	141.01.03000080000642	1	Balanza con tallimetro	Consultorio 201	DELGADO REIVAN SILVIA ADRIANA	Bueno	S/F	S/V
294	141.01.03000090000643	1	Regulador de voltage	Consultorio 201	DELGADO REIVAN SILVIA ADRIANA	Bueno	S/F	S/V
295	141.01.03000010000648	1	Silla giratoria con 5 garruchas	Consultorio 202 Psicologia	MARTINEZ SERRANO BELEN ANGELICA	Bueno	S/F	S/V
296	141.01.03000010000649	1	Silla metálica con apoya brazos	Consultorio 202 Psicologia	MARTINEZ SERRANO BELEN ANGELICA	Bueno	S/F	S/V
297	141.01.03000010000650	1	Silla metálica con apoya brazos	Consultorio 202 Psicologia	MARTINEZ SERRANO BELEN ANGELICA	Bueno	S/F	S/V
298	141.01.03000020000651	1	Estación de trabajo con 3 cajones, con vidrio roto en un extremo	Consultorio 202 Psicologia	MARTINEZ SERRANO BELEN ANGELICA	Bueno	S/F	S/V

AUTORAS:

ANA LOJA YUPA
CRISTINA ZUMBA GUAZHAMBO

299	141.01.03000030000652	1	Estante de 3 servicios, 2 puertas con vidrio y 2 puertas de madera	Consultorio 202 Psicología	MARTINEZ SERRANO BELEN ANGELICA	Bueno	S/F	S/V
300	141.01.03000010000653	1	Silla negra forrada con corosil	Consultorio 202 Psicología	MARTINEZ SERRANO BELEN ANGELICA	Bueno	S/F	S/V
301	141.01.03000040000654	1	Mesa metálica, con vidrio y madera	Consultorio 202 Psicología	MARTINEZ SERRANO BELEN ANGELICA	Bueno	S/F	S/V
302	141.01.03000080000655	1	Balanza con tallimetro	Consultorio 202 Psicología	MARTINEZ SERRANO BELEN ANGELICA	Bueno	S/F	S/V
303	141.01.03000010000661	1	Silla metálica forrada con corosil	Consultorio 203	ROSALES SANCHEZ JOSE ALBERTO	Bueno	S/F	S/V
304	141.01.03000010000662	1	Silla metálica forrada con corosil	Consultorio 203	ROSALES SANCHEZ JOSE ALBERTO	Bueno	S/F	S/V
305	141.01.03000010000663	1	Silla metálica forrada con corosil	Consultorio 203	ROSALES SANCHEZ JOSE ALBERTO	Bueno	S/F	S/V
306	141.01.03000240000664	1	Escritorio de madera con dos cajones	Consultorio 203	ROSALES SANCHEZ JOSE ALBERTO	Bueno	S/F	S/V
307	141.01.03000010000665	1	Silla giratoria con 5 garruchas	Consultorio 203	ROSALES SANCHEZ JOSE ALBERTO	Bueno	S/F	S/V
308	141.01.03000010000666	1	Silla giratoria con 5 garruchas	Consultorio 203	ROSALES SANCHEZ JOSE ALBERTO	Bueno	S/F	S/V
309	141.01.03000070000667	1	Camilla forrada con corosil negro	Consultorio 203	ROSALES SANCHEZ JOSE ALBERTO	Regular	S/F	S/V
310	141.01.03000080000668	1	Balanza con tallímetro	Consultorio 203	ROSALES SANCHEZ JOSE ALBERTO	Bueno	S/F	S/V
311	141.01.13000190000674	1	Tensiometro de pedestal	Consultorio 203	ROSALES SANCHEZ JOSE ALBERTO	Bueno	S/F	S/V
312	141.01.03000010000675	1	Silla giratoria con 5 garruchas	Consultorio 204	ALARCÓN FRANCO BORIS CRISTIAN	Regular	S/F	S/V
314	141.01.03000010000677	1	Silla metálica forrada con corosil	Consultorio 204	ALARCÓN FRANCO BORIS CRISTIAN	Bueno	S/F	S/V
315	141.01.03000010000678	1	Silla metálica forrada con corosil	Consultorio 204	ALARCÓN FRANCO BORIS CRISTIAN	Bueno	S/F	S/V
316	141.01.03000240000679	1	Escritorio de madera y metal,	Consultorio 204	ALARCÓN FRANCO BORIS	Bueno	S/F	S/V

AUTORAS:

ANA LOJA YUPA
CRISTINA ZUMBA GUAZHAMBO

			3 cajones metal		CRISTIAN			
317	141.01.03000050000680	1	Archivador metalico con 4 cajones	Consultorio 204	ALARCÓN FRANCO BORIS CRISTIAN	Bueno	S/F	S/V
318	141.01.03000070000681	1	Camilla forrada con corosil	Consultorio 204	ALARCÓN FRANCO BORIS CRISTIAN	Bueno	S/F	S/V
319	141.01.03000080000682	1	Balanza con tallimetro	Consultorio 204	ALARCÓN FRANCO BORIS CRISTIAN	Bueno	S/F	S/V
320	141.01.03000010000690	1	Silla giratoria con 5 garruchas	Consultorio 205	GUERRERO MALLA TAYU SARA	Bueno	S/F	S/V
321	141.01.03000010000691	1	Silla metálica	Consultorio 205	GUERRERO MALLA TAYU SARA	Bueno	S/F	S/V
322	141.01.03000010000692	1	Silla metálica	Consultorio 205	GUERRERO MALLA TAYU SARA	Bueno	S/F	S/V
323	141.01.03000240000693	1	Escritorio de madera 1 cajón, 1 servicio y un porta teclado.	Consultorio 205	GUERRERO MALLA TAYU SARA	Bueno	S/F	S/V
324	141.01.03000030000694	1	Estante de 5 servicios, 1 puerta con 2 servicios	Consultorio 205	GUERRERO MALLA TAYU SARA	Bueno	S/F	S/V
325	141.01.13000600000695	1	Carro de curaciones, 2 servicios, 4 garruchas	Consultorio 205	GUERRERO MALLA TAYU SARA	Bueno	S/F	S/V
326	141.01.03000070000696	1	Camilla metalica forrada de corosil tres cajones	Consultorio 205	GUERRERO MALLA TAYU SARA	Bueno	S/F	S/V
327	141.01.13000210000697	1	Set de diagnóstico 11 piezas	Consultorio 205	GUERRERO MALLA TAYU SARA	Bueno	S/F	S/V
328	141.01.13000190000703	1	Tensiometro de pedestal	Consultorio 205	GUERRERO MALLA TAYU SARA	Bueno	S/F	S/V
329	141.01.03000020000704	1	Estación de trabajo de 3 cajones	Consultorio 207 Cardiologia	MERCHAN GALAN MANUEL EDMUNDO	Bueno	S/F	S/V
330	141.01.03000040000705	1	Mesa metálica con ruedas	Consultorio 207 Cardiologia	MERCHAN GALAN MANUEL EDMUNDO	Bueno	S/F	S/V
331	141.01.03000050000707	1	Archivador o papeleria metálica	Consultorio 207 Cardiologia	MERCHAN GALAN MANUEL EDMUNDO	Regular	S/F	S/V
332	141.01.03000050000708	1	Archivador o papeleria metálica	Consultorio 207 Cardiologia	MERCHAN GALAN MANUEL EDMUNDO	Regular	S/F	S/V
333	141.01.03000010000709	1	Silla metálica	Consultorio 207	MERCHAN GALAN	Bueno	S/F	S/V

AUTORAS:

ANA LOJA YUPA
CRISTINA ZUMBA GUAZHAMBO

				Cardiología	MANUEL EDMUNDO			
334	141.01.03000010000710	1	Silla metálica	Consultorio 207 Cardiología	MERCHAN GALAN MANUEL EDMUNDO	Bueno	S/F	S/V
335	141.01.03000010000711	1	Silla metálica con apoya brazos	Consultorio 207 Cardiología	MERCHAN GALAN MANUEL EDMUNDO	Bueno	S/F	S/V
336	141.01.03000010000712	1	Silla metálica con apoya brazos	Consultorio 207 Cardiología	MERCHAN GALAN MANUEL EDMUNDO	Bueno	S/F	S/V
337	141.01.03000010000713	1	Silla giratoria	Consultorio 207 Cardiología	MERCHAN GALAN MANUEL EDMUNDO	Bueno	S/F	S/V
338	141.01.03001520000714	1	Mueble para PC	Consultorio 207 Cardiología	MERCHAN GALAN MANUEL EDMUNDO	Bueno	S/F	S/V
339	141.01.03000080000715	1	Balanza con tallímetro	Consultorio 207 Cardiología	MERCHAN GALAN MANUEL EDMUNDO	Bueno	S/F	S/V
340	141.01.03000070000716	1	Camilla metálica	Consultorio 207 Cardiología	MERCHAN GALAN MANUEL EDMUNDO	Regular	S/F	S/V
341	141.01.03000090000717	1	Regular de voltaje	Consultorio 207 Cardiología	MERCHAN GALAN MANUEL EDMUNDO	Bueno	S/F	S/V
342	141.01.13000840000735	1	Memoria San Disk	Consultorio 207 Cardiología	MERCHAN GALAN MANUEL EDMUNDO	Bueno	S/F	S/V
343	141.01.13000190000736	1	Tensiómetro para adulto	Consultorio 207 Cardiología	MERCHAN GALAN MANUEL EDMUNDO	Bueno	S/F	S/V
344	141.01.13000190000737	1	Tensiometro de pedestal	Consultorio 207 Cardiología	MERCHAN GALAN MANUEL EDMUNDO	Regular	S/F	S/V
345	141.01.03000020000738	1	Estación de trabajo de madera con 3 cajones y 3 servicios color pino	Auditoria	PILAY OJEDA MARCELA DEL CISNE	Bueno	S/F	S/V
346	141.01.03000010000739	1	Silla metálica forrada con corosil	Auditoria	PILAY OJEDA MARCELA DEL CISNE	Bueno	S/F	S/V
347	141.01.03000010000740	1	Silla metálica forrada con corosil	Auditoria	PILAY OJEDA MARCELA DEL CISNE	Bueno	S/F	S/V
348	141.01.03000010000741	1	Silla metálica forrada con corosil	Auditoria	PILAY OJEDA MARCELA DEL CISNE	Bueno	S/F	S/V
349	141.01.03000010000742	1	Silla metálica forrada con corosil	Auditoria	PILAY OJEDA MARCELA DEL CISNE	Bueno	S/F	S/V

AUTORAS:

ANA LOJA YUPA
CRISTINA ZUMBA GUAZHAMBO

350	141.01.03000010000745	1	Silla giratoria con 5 garruchas	Auditoria	PILAY OJEDA MARCELA DEL CISNE	Bueno	S/F	S/V
351	141.01.13000190000750	1	Tensiometro de pared	Auditoria	PILAY OJEDA MARCELA DEL CISNE	Bueno	S/F	S/V
352	141.01.13000190000751	1	Tensiometro de pared	Auditoria	PILAY OJEDA MARCELA DEL CISNE	Bueno	S/F	S/V
353	141.01.03000540000752	1	Cancel metálico grande 2 puertas	Vestidor Segundo Piso	SONIA MAGDALENA AVILA SARMIENTO	Bueno	S/F	S/V
355	141.01.03001520000758	1	Mesa con mesón de granito con 2 lavados 4 puertas, 4 cajones	Vestidor Segundo Piso	SONIA MAGDALENA AVILA SARMIENTO	Bueno	S/F	S/V
356	141.01.03000010000759	1	Silla forada con cuerina	Vestidor Segundo Piso	SONIA MAGDALENA AVILA SARMIENTO	Bueno	S/F	S/V
357	141.01.03000010000760	1	Silla forada con cuerina	Vestidor Segundo Piso	SONIA MAGDALENA AVILA SARMIENTO	Bueno	S/F	S/V
358	141.01.03000540000761	1	CANCEL 3 PUERTAS	Vestidor Segundo Piso	SONIA MAGDALENA AVILA SARMIENTO	Bueno	S/F	S/V
359	141.01.03000540000762	1	CANCEL 2 PUERTAS	Vestidor Segundo Piso	SONIA MAGDALENA AVILA SARMIENTO	Bueno	S/F	S/V
360	141.01.03000010000763	1	Silla metálica forrada con corosil	Servidores	PESANTEZ PALACIOS JUAN DIEGO	Bueno	S/F	S/V
361	141.01.04000870000766	1	CAJA PARA CENTRAL DE COMUNICACIONES	Servidores	PESANTEZ PALACIOS JUAN DIEGO	Bueno	S/F	S/V
362	141.01.04000880000767	1	MICROCOMPUTER TIMER SWITCH	Servidores	PESANTEZ PALACIOS JUAN DIEGO	Bueno	S/F	S/V
363	141.01.07000420000768	1	SWITCH 24 PUERTOS	Servidores	PESANTEZ PALACIOS JUAN DIEGO	Bueno	S/F	S/V
364	141.01.07000890000769	1	ROUTER	Servidores	PESANTEZ PALACIOS JUAN DIEGO	Bueno	S/F	S/V
365	141.01.07000420000770	1	SWITCH 24 PUERTOS SMALL BUSINESS	Servidores	PESANTEZ PALACIOS JUAN DIEGO	Bueno	S/F	S/V
366	141.01.07000130000773	1	Teclado	Servidores	PESANTEZ PALACIOS JUAN DIEGO	Bueno	S/F	S/V
367	141.01.07000140000774	1	Mouse	Servidores	PESANTEZ PALACIOS JUAN	Bueno	S/F	S/V

AUTORAS:

ANA LOJA YUPA
CRISTINA ZUMBA GUAZHAMBO

					DIEGO			
368	141.01.0400090000785	1	Servidor de cámaras Kit de Vigilancia	Servidores	PESANTEZ PALACIOS JUAN DIEGO	Bueno	S/F	S/V
369	141.01.07000120000786	1	Monitor	Servidores	PESANTEZ PALACIOS JUAN DIEGO	Bueno	S/F	S/V
370	141.01.03000240000787	1	Estacion de trabajo remodelada y cortada de la original que habia en rayos x	Enfermería tercer piso	ARIAS JIMENEZ JHENY CECILIA	Bueno	S/F	S/V
371	141.01.03000010000788	1	Silla giratoria con 5 garruchas	Enfermería tercer piso	ARIAS JIMENEZ JHENY CECILIA	Bueno	S/F	S/V
372	141.01.03000240000817	1	Escritorio metálico con madera	Consultorio 300	AVILA SOLANO ROSA MARINA	Bueno	S/F	S/V
373	141.01.03001520000818	1	Mueble de madera 2 servicios y 2 puertas	Consultorio 300	AVILA SOLANO ROSA MARINA	Regular	S/F	S/V
374	141.01.03000010000820	1	Silla giratoria metálica para camilla ginecológica	Consultorio 300	AVILA SOLANO ROSA MARINA	Bueno	S/F	S/V
375	141.01.03000010000821	1	Silla de madera forrada con corosil	Consultorio 300	AVILA SOLANO ROSA MARINA	Bueno	S/F	S/V
376	141.01.03000010000822	1	Silla de madera forrada con corosil	Consultorio 300	AVILA SOLANO ROSA MARINA	Bueno	S/F	S/V
377	141.01.03000010000823	1	Silla giratoria con 2 apoya brazos	Consultorio 300	AVILA SOLANO ROSA MARINA	Bueno	S/F	S/V
378	141.01.03000010000824	1	Silla metálica con apoya brazos	Consultorio 300	AVILA SOLANO ROSA MARINA	Bueno	S/F	S/V
379	141.01.03000940000826	1	Casillero 2 servicio metálico	Consultorio 300	AVILA SOLANO ROSA MARINA	Regular	S/F	S/V
380	141.01.07000570000831	1	UPS	Consultorio 300	AVILA SOLANO ROSA MARINA	Bueno	S/F	S/V
381	141.01.1300019000083	1	Tensiómetro de pedestal	Consultorio 300	AVILA SOLANO ROSA MARINA	Bueno	S/F	S/V
382	141.01.03000020000835	1	Estación de trabajo de 2 cajones con 3 servicios	Consultorio 301	CADME SUSCAL MIGUEL AURELIO	Bueno	S/F	S/V
383	141.01.03000010000836	1	Silla de madera forrada con corosil	Consultorio 301	CADME SUSCAL MIGUEL AURELIO	Bueno	S/F	S/V

AUTORAS:

ANA LOJA YUPA
CRISTINA ZUMBA GUAZHAMBO

384	141.01.03000010000837	1	Silla de madera forrada con corosil	Consultorio 301	CADME SUSCAL MIGUEL AURELIO	Bueno	S/F	S/V
385	141.01.03000040000838	1	Mesa metálica con 4 servicios y con ruedas	Consultorio 301	CADME SUSCAL MIGUEL AURELIO	Bueno	S/F	S/V
386	141.01.03000080000842	1	Balanza con tallímetro	Consultorio 301	CADME SUSCAL MIGUEL AURELIO	Bueno	S/F	S/V
387	141.01.13000160000847	1	Lámpara cuello de ganso	Consultorio 301	CADME SUSCAL MIGUEL AURELIO	Bueno	S/F	S/V
388	141.01.13000190000849	1	Tensiometro	Consultorio 301	CADME SUSCAL MIGUEL AURELIO	Nuevo	S/F	S/V
389	141.01.03000240000850	1	Escritorio metalico	Consultorio 302	CADME SUSCAL MIGUEL AURELIO	Bueno	S/F	S/V
390	141.01.03000010000852	1	Silla metálica con apoya brazos	Consultorio 302	CADME SUSCAL MIGUEL AURELIO	Bueno	S/F	S/V
391	141.01.03000010000853	1	Silla metálica con apoya brazos	Consultorio 302	CADME SUSCAL MIGUEL AURELIO	Bueno	S/F	S/V
392	141.01.03000010000854	1	Silla de madera	Consultorio 302	CADME SUSCAL MIGUEL AURELIO	Bueno	S/F	S/V
393	141.01.03000070000855	1	Camilla metalica	Consultorio 302	CADME SUSCAL MIGUEL AURELIO	Bueno	S/F	S/V
394	141.01.03000540000856	1	Cancel metalico de 2 servicios	Consultorio 302	CADME SUSCAL MIGUEL AURELIO	Bueno	S/F	S/V
395	141.01.03000080000857	1	Balanza con tallimetro health o meter	Consultorio 302	CADME SUSCAL MIGUEL AURELIO	Bueno	S/F	S/V
396	141.01.03000040000858	1	Mesa auxiliar	Consultorio 302	CADME SUSCAL MIGUEL AURELIO	Bueno	S/F	S/V
397	141.01.13000190000865	1	Tensiometro de pedestal + brazo	Consultorio 302	CADME SUSCAL MIGUEL AURELIO	Bueno	S/F	S/V
398	141.01.03000240000867	1	Escritorio metalico 3 cajones	Consultorio 304	MACHUCA LOZANO LOURDES PIEDAD	Bueno	S/F	S/V
399	141.01.03000040000868	1	Mesa pequeña 4 servicios con ruedas	Consultorio 304	MACHUCA LOZANO LOURDES PIEDAD	Bueno	S/F	S/V
400	141.01.03001520000869	1	Mueble archivador de 4 servicios de madera	Consultorio 304	MACHUCA LOZANO LOURDES PIEDAD	Regular	S/F	S/V

AUTORAS:

ANA LOJA YUPA
CRISTINA ZUMBA GUAZHAMBO

401	141.01.03000010000870	1	Silla giratoria	Consultorio 304	MACHUCA LOZANO LOURDES PIEDAD	Regular	S/F	S/V
402	141.01.03000010000871	1	Silla metálica con apoya brazos	Consultorio 304	MACHUCA LOZANO LOURDES PIEDAD	Bueno	S/F	S/V
403	141.01.03000010000872	1	Silla metálica con apoya brazos	Consultorio 304	MACHUCA LOZANO LOURDES PIEDAD	Bueno	S/F	S/V
404	141.01.03000040000873	1	Mesa metalica con vidrio	Consultorio 304	MACHUCA LOZANO LOURDES PIEDAD	Bueno	S/F	S/V
405	141.01.03000010000874	1	Silla de madera forrada con corosil	Consultorio 304	MACHUCA LOZANO LOURDES PIEDAD	Bueno	S/F	S/V
406	141.01.03000080000876	1	Balanza con tallimetro	Consultorio 304	MACHUCA LOZANO LOURDES PIEDAD	Bueno	S/F	S/V
407	141.01.03000070000877	1	Camilla de metalica	Consultorio 304	MACHUCA LOZANO LOURDES PIEDAD	Bueno	S/F	S/V
408	141.01.03000030000886	1	Estante de madera de 15 servicios y 6 puertas	Consultorio 305 Gastroenterologia	COELLO GRANDA PAUL ESTEBAN	Regular	S/F	S/V
409	141.01.03000030000887	1	Estante de madera de 15 servicios y 5 puertas	Consultorio 305 Gastroenterologia	COELLO GRANDA PAUL ESTEBAN	Regular	S/F	S/V
410	141.01.03000020000888	1	Estación de trabajo	Consultorio 305 Gastroenterologia	COELLO GRANDA PAUL ESTEBAN	Bueno	S/F	S/V
411	141.01.03000010000889	1	Silla de madera forrada con corosil	Consultorio 305 Gastroenterologia	COELLO GRANDA PAUL ESTEBAN	Bueno	S/F	S/V
412	141.01.03000010000890	1	Silla de madera forrada con corosil	Consultorio 305 Gastroenterologia	COELLO GRANDA PAUL ESTEBAN	Bueno	S/F	S/V
413	141.01.03000010000891	1	Silla de madera forrada con corosil	Consultorio 305 Gastroenterologia	COELLO GRANDA PAUL ESTEBAN	Bueno	S/F	S/V
414	141.01.03000010000892	1	Silla metálica con apoya brazos	Consultorio 305 Gastroenterologia	COELLO GRANDA PAUL ESTEBAN	Bueno	S/F	S/V
415	141.01.03000010000893	1	Silla metálica con apoya brazos	Consultorio 305 Gastroenterologia	COELLO GRANDA PAUL ESTEBAN	Bueno	S/F	S/V
416	141.01.03000010000895	1	Silla giratoria sin brazos	Consultorio 305 Gastroenterologia	COELLO GRANDA PAUL ESTEBAN	Bueno	S/F	S/V
417	141.01.03000070000896	1	Camilla metálica	Consultorio 305 Gastroenterologia	COELLO GRANDA PAUL ESTEBAN	Bueno	S/F	S/V

AUTORAS:

ANA LOJA YUPA
CRISTINA ZUMBA GUAZHAMBO

418	141.01.13000600000897	1	Carro de curaciones	Consultorio 305 Gastroenterologia	COELLO GRANDA PAUL ESTEBAN	Regular	S/F	S/V
419	141.01.07000250000903	1	Impresora	Consultorio 305 Gastroenterologia	COELLO GRANDA PAUL ESTEBAN	Regular	S/F	S/V
420	141.01.13001090001058	1	Compresor de aire	Consultorio 305 Gastroenterologia	COELLO GRANDA PAUL ESTEBAN	Bueno	S/F	S/V
421	141.01.13000560001059	1	Máquina recolector de secreción por 4 servicios	Consultorio 305 Gastroenterologia	COELLO GRANDA PAUL ESTEBAN	Regular	S/F	S/V
422	141.01.03000470001060	1	Vitrina de vidrio	Consultorio 305 Gastroenterologia	COELLO GRANDA PAUL ESTEBAN	Bueno	S/F	S/V
423	141.01.13000190001061	1	Tensiómetro de pedestal	Consultorio 305 Gastroenterologia	COELLO GRANDA PAUL ESTEBAN	Bueno	S/F	S/V
424	141.01.03000010001064	1	Silla metálica con apoya brazos	Consultorio 306	PAZMIÑO MEDINA JOSE LUIS	Bueno	S/F	S/V
425	141.01.03000010001065	1	Silla metálica con apoya brazos	Consultorio 306	PAZMIÑO MEDINA JOSE LUIS	Bueno	S/F	S/V
426	141.01.03000010001066	1	Silla metálica con apoya brazos	Consultorio 306	PAZMIÑO MEDINA JOSE LUIS	Bueno	S/F	S/V
427	141.01.03000010001067	1	Silla metálica con apoya brazos	Consultorio 306	PAZMIÑO MEDINA JOSE LUIS	Bueno	S/F	S/V
428	141.01.03000040001068	1	Mesa metalica de 4 servicios y 1 cajon	Consultorio 306	PAZMIÑO MEDINA JOSE LUIS	Bueno	S/F	S/V
429	141.01.03000080001069	1	Balanza con tallimetro	Consultorio 306	PAZMIÑO MEDINA JOSE LUIS	Bueno	S/F	S/V
430	141.01.03000070001070	1	Camilla metalica con 3 cajones	Consultorio 306	PAZMIÑO MEDINA JOSE LUIS	Bueno	S/F	S/V
431	141.01.03000540001071	1	Cancel metalico 4 cajones	Consultorio 306	PAZMIÑO MEDINA JOSE LUIS	Bueno	S/F	S/V
432	141.01.03000090001072	1	Regulador	Consultorio 306	PAZMIÑO MEDINA JOSE LUIS	Bueno	S/F	S/V
433	141.01.13000190001077	1	Tensiometro de pedestal	Consultorio 306	PAZMIÑO MEDINA JOSE LUIS	Bueno	S/F	S/V
434	141.01.03000350001080	1	Taburete giratorio	Dermatología / Consultorio 307	SEMINARIO VINTIMILLA MARIA EUGENIA	Bueno	S/F	S/V

AUTORAS:

ANA LOJA YUPA
CRISTINA ZUMBA GUAZHAMBO

435	141.01.03000240001081	1	Escritorio metalico	Dermatología / Consultorio 307	SEMINARIO VINTIMILLA MARIA EUGENIA	Bueno	S/F	S/V
436	141.01.03000040001083	1	Mesa pequeña de 2 servicios, 4 garruchas	Dermatología / Consultorio 307	SEMINARIO VINTIMILLA MARIA EUGENIA	Bueno	S/F	S/V
437	141.01.03000010001084	1	Silla de madera forrada con corosil	Dermatología / Consultorio 307	SEMINARIO VINTIMILLA MARIA EUGENIA	Bueno	S/F	S/V
438	141.01.03000010001085	1	Silla de madera forrada con corosil	Dermatología / Consultorio 307	SEMINARIO VINTIMILLA MARIA EUGENIA	Bueno	S/F	S/V
439	141.01.13000210001095	1	Set de diagnostico completo	Dermatología / Consultorio 307	SEMINARIO VINTIMILLA MARIA EUGENIA	Bueno	S/F	S/V
440	141.01.13001110001098	1	Equipo Acceu- check	Dermatología / Consultorio 307	SEMINARIO VINTIMILLA MARIA EUGENIA	Bueno	S/F	S/V
441	141.01.03000050001099	1	Archivador Metal con 2 Vidrios, 2 cajones, 3 servicios	Dermatología	SEMINARIO VINTIMILLA MARIA EUGENIA	Bueno	S/F	S/V
442	141.01.03000010001102	1	Silla metálica con apoya brazos	Odontología	FLAVIO ROLANDO PACHECO ESCANDON	Bueno	S/F	S/V
443	141.01.03000010001103	1	Silla metálica con apoya brazos	Odontología	FLAVIO ROLANDO PACHECO ESCANDON	Bueno	S/F	S/V
444	141.01.03000010001104	1	Silla metálica con apoya brazos	Odontología	FLAVIO ROLANDO PACHECO ESCANDON	Bueno	S/F	S/V
445	141.01.03000240001105	1	Escritorio de trabajo en madera color café, 2 cajones, 1 servicio, 1 servicio para CPU	Odontología	FLAVIO ROLANDO PACHECO ESCANDON	Bueno	S/F	S/V
446	141.01.03000010001106	1	Silla giratoria sin brazos con garruchas	Odontología	FLAVIO ROLANDO PACHECO ESCANDON	Bueno	S/F	S/V
447	141.01.03001520001109	1	Mueble de pared metálico 2 puertas	Odontología	FLAVIO ROLANDO PACHECO ESCANDON	Bueno	S/F	S/V
448	141.01.03000040001110	1	Mesilla auxiliar color abano oscuro 3 cajones	Odontología	FLAVIO ROLANDO PACHECO ESCANDON	Bueno	S/F	S/V
449	141.01.03000040001111	1	Mesa metálica y formica color plomo pequeña	Odontología	FLAVIO ROLANDO PACHECO ESCANDON	Bueno	S/F	S/V
450	141.01.03000230001113	1	Silla negra metálica giratoria con espaldar (TABURETE GIRATORIO CON ESPALDAR Y	Odontología	FLAVIO ROLANDO PACHECO ESCANDON	Bueno	S/F	S/V

AUTORAS:

ANA LOJA YUPA
CRISTINA ZUMBA GUAZHAMBO

			APOYO DE PIES Construido en tubo redondo de 7/8, con perno roscable tapizado espaldar y asiento en madera forrado de esponja y corosil)					
451	141.01.03000040001117	1	Mesa metálica con 2 estantes color blanco (para los esterilizadores)	Odontología	FLAVIO ROLANDO PACHECO ESCANDON	Bueno	S/F	S/V
452	141.01.03000040001118	1	Mesilla de madera con fórmica color verde (1 cajon 3 repisas)	Odontología	FLAVIO ROLANDO PACHECO ESCANDON	Bueno	S/F	S/V
453	141.01.03000010001119	1	Silla metálica forrada con corosil	Odontología	FLAVIO ROLANDO PACHECO ESCANDON	Bueno	S/F	S/V
454	141.01.03000230001120	1	Silla negra metálica giratoria con espaldar (TABURETE GIRATORIO CON ESPALDAR Y APOYO DE PIESConstruido en tubo redondo de 7/8, con perno roscable tapizado espaldar y asiento en madera forrado de esponja y corosil)	Odontología	FLAVIO ROLANDO PACHECO ESCANDON	Bueno	S/F	S/V
455	141.01.03000040001122	1	Mesa metálica con 2 repisas 4 garruchas	Odontología	FLAVIO ROLANDO PACHECO ESCANDON	Bueno	S/F	S/V
456	141.01.03000230001125	1	Silla negra metálica giratoria con espaldar (TABURETE GIRATORIO CON ESPALDAR Y APOYO DE PIESConstruido en tubo redondo de 7/8, con perno roscable tapizado espaldar y asiento en madera forrado de esponja y corosil)	Odontología	FLAVIO ROLANDO PACHECO ESCANDON	Bueno	S/F	S/V
457	141.01.03000240001126	1	Escritorio de madera 2 cajones, 1 puerta y 1 servicio para CPU	Odontología	FLAVIO ROLANDO PACHECO ESCANDON	Bueno	S/F	S/V
458	141.01.03000010001127	1	Silla plástica y metal	Odontología	FLAVIO ROLANDO	Bueno	S/F	S/V

AUTORAS:

ANA LOJA YUPA
CRISTINA ZUMBA GUAZHAMBO

					PACHECO ESCANDON			
459	141.01.03001520001128	1	Mueble de Madera 1 servicio	Odontología	FLAVIO ROLANDO PACHECO ESCANDON	Bueno	S/F	S/V
460	141.01.03000040001129	1	Mesa auxiliar color celeste 4 garruchas	Odontología	FLAVIO ROLANDO PACHECO ESCANDON	Bueno	S/F	S/V
461	141.01.03000090001130	1	Regulador de voltaje	Odontología	FLAVIO ROLANDO PACHECO ESCANDON	Bueno	S/F	S/V
462	141.01.03000090001131	1	Regulador de voltaje	Odontología	FLAVIO ROLANDO PACHECO ESCANDON	Bueno	S/F	S/V
463	141.01.03000090001132	1	Regulador de voltaje	Odontología	FLAVIO ROLANDO PACHECO ESCANDON	Bueno	S/F	S/V
464	141.01.03000090001133	1	Regulador de voltaje	Odontología	FLAVIO ROLANDO PACHECO ESCANDON	Bueno	S/F	S/V
465	141.01.03000090001134	1	Regulador de voltaje	Odontología	FLAVIO ROLANDO PACHECO ESCANDON	Bueno	S/F	S/V
466	141.01.15000160001161	1	Lampara Fotopolimerización	Odontología	FLAVIO ROLANDO PACHECO ESCANDON	Bueno	S/F	S/V
467	141.01.13000190001162	1	Esterilizador de bolitas de limas / pequeño	Odontología	FLAVIO ROLANDO PACHECO ESCANDON	Bueno	S/F	S/V
468	141.01.13000190001163	1	Esterilizador	Odontología	FLAVIO ROLANDO PACHECO ESCANDON	Bueno	S/F	S/V
469	141.01.15001150001164	1	Unidad dental con 1 taburete con 5 garruchas	Odontología	FLAVIO ROLANDO PACHECO ESCANDON	Bueno	S/F	S/V
470	141.01.15001160001165	1	Cavitrón con inserto bobcat	Odontología	FLAVIO ROLANDO PACHECO ESCANDON	Bueno	S/F	S/V
471	141.01.15000660001166	1	Equipo de rayos X	Odontología	FLAVIO ROLANDO PACHECO ESCANDON	Bueno	S/F	S/V
472	141.01.15001170001167	1	Micromotor con pieza de mano de protesis	Odontología	FLAVIO ROLANDO PACHECO ESCANDON	Bueno	S/F	S/V
473	141.01.15001170001168	1	Micromotor	Odontología	FLAVIO ROLANDO PACHECO ESCANDON	Bueno	S/F	S/V
474	141.01.15001190001173	1	Revelador de Rayos X	Odontología	FLAVIO ROLANDO PACHECO ESCANDON	Bueno	S/F	S/V
475	141.01.15000160001178	1	Lampara Fotopolimerización	Odontología	FLAVIO ROLANDO	Bueno	S/F	S/V

AUTORAS:

ANA LOJA YUPA
CRISTINA ZUMBA GUAZHAMBO

					PACHECO ESCANDON			
476	141.01.15001150001185	1	Unidad dental con 2 taburetes color verde con 5 garruchas	Odontología	FLAVIO ROLANDO PACHECO ESCANDON	Bueno	S/F	S/V
477	141.01.03000010001189	1	Silla metálica con apoya brazos	Dirección Técnica	DELGADO REIVAN SILVIA ADRIANA	Bueno	S/F	S/V
478	141.01.03000010001190	1	Silla metálica con apoya brazos	Dirección Técnica	DELGADO REIVAN SILVIA ADRIANA	Bueno	S/F	S/V
479	141.01.03000010001191	1	Silla metálica con apoya brazos	Dirección Técnica	DELGADO REIVAN SILVIA ADRIANA	Bueno	S/F	S/V
480	141.01.03000010001192	1	Silla metálica con apoya brazos	Dirección Técnica	DELGADO REIVAN SILVIA ADRIANA	Bueno	S/F	S/V
481	141.01.03000010001194	1	Silla metálica sin mango	Dirección Técnica	DELGADO REIVAN SILVIA ADRIANA	Bueno	S/F	S/V
482	141.01.03000010001195	1	Silla metálica sin mango	Dirección Técnica	DELGADO REIVAN SILVIA ADRIANA	Bueno	S/F	S/V
483	141.01.03000010001196	1	Silla metálica sin mango	Dirección Técnica	DELGADO REIVAN SILVIA ADRIANA	Bueno	S/F	S/V
484	141.01.03000010001197	1	Silla metálica sin mango	Dirección Técnica	DELGADO REIVAN SILVIA ADRIANA	Bueno	S/F	S/V
485	141.01.03000240001200	1	Escritorio metálico	Dirección Técnica	DELGADO REIVAN SILVIA ADRIANA	Bueno	S/F	S/V
486	141.01.03000010001214	1	Silla giratoria sin brazos con 5 garruchas	Compras	ORTEGA LOJA MONICA CATALINA	Bueno	S/F	S/V
487	141.01.03000010001218	1	Silla giratoria sin brazos con 5 garruchas	Compras	CADMILEMA ESPINOZA GLADYS MERCEDES	Bueno	S/F	S/V
488	141.01.03001260001230	1	Filmadora sin cables	Compras	MATUTE PINOS KARINA MARICELA	Bueno	S/F	S/V
489	141.01.04001200001232	1	Cámara Digital	Compras	MATUTE PINOS KARINA MARICELA	Bueno	S/F	S/V
490	141.01.03000010001250	1	Silla giratoria forada con cuerina	Activos	WILSON ADRIÁN GUILLERMO LEÓN	Regular	S/F	S/V
491	141.01.03000010001254	1	Silla giratoria con apoya brazos forada con cuerina	Activos	WILSON ADRIÁN GUILLERMO LEÓN	Bueno	S/F	S/V
492	141.01.03000040001262	1	Mesa	Bodega	ALVAREZ REVELO PABLO	Bueno	S/F	S/V

AUTORAS:

ANA LOJA YUPA
CRISTINA ZUMBA GUAZHAMBO

					ALEXANDER			
493	141.01.03000020001264	1	Estación de trabajo con vidrio, 2 cajones, un servicio para CPU	Bodega	ALVAREZ REVELO PABLO ALEXANDER	Bueno	S/F	S/V
494	141.01.03000040001265	1	Mesa de trabajo, 2 puertas de vidrio, 2 puertas de madera	Bodega	ALVAREZ REVELO PABLO ALEXANDER	Bueno	S/F	S/V
495	141.01.03000010001266	1	Silla de madera forrada con corosil	Bodega	ALVAREZ REVELO PABLO ALEXANDER	Bueno	S/F	S/V
496	141.01.03000010001267	1	Silla de madera forrada con corosil	Bodega	ALVAREZ REVELO PABLO ALEXANDER	Bueno	S/F	S/V
497	141.01.03000010001268	1	Silla con 2 apoya brazos forada con cuero	Bodega	ALVAREZ REVELO PABLO ALEXANDER	Bueno	S/F	S/V
498	141.01.07000890001269	1	Router	Bodega	ALVAREZ REVELO PABLO ALEXANDER	Bueno	S/F	S/V
499	141.01.03000030001274	1	Estante con 2 cajones con ruedas	Contabilidad	TAPIA ZUÑIGA GRACE ALEXANDRA	Bueno	S/F	S/V
500	141.01.03000010001279	1	Silla grfacity metálicas	Contabilidad	TAPIA ZUÑIGA GRACE ALEXANDRA	Bueno	S/F	S/V
501	141.01.03000010001280	1	Silla grfacity metálicas	Contabilidad	TAPIA ZUÑIGA GRACE ALEXANDRA	Bueno	S/F	S/V
502	141.01.03000020001285	1	Estación de trabajo de 6 cajones	Contabilidad	FAICAN CARRION MARIA ARASSELY	Bueno	S/F	S/V
503	141.01.03000010001287	1	Silla grfacity metálicas	Contabilidad	FAICAN CARRION MARIA ARASSELY	Bueno	S/F	S/V
504	141.01.03000010001288	1	Silla grfacity metálicas	Contabilidad	FAICAN CARRION MARIA ARASSELY	Bueno	S/F	S/V
505	141.01.03000090001294	1	Regulador de voltage	Contabilidad	TAPIA ZUÑIGA GRACE ALEXANDRA	Bueno	S/F	S/V
506	141.01.13001280001313	1	Kit Biométrico Dongle	Contabilidad	TAPIA ZUÑIGA GRACE ALEXANDRA	Bueno	S/F	S/V
507	141.01.13001280001314	1	Kit Biométrico Futronic	Contabilidad	TAPIA ZUÑIGA GRACE ALEXANDRA	Bueno	S/F	S/V
508	141.01.03000030001315	1	Estante 4 servicios para pared	Sistemas	John Henry Merchán Pilco	Bueno	S/F	S/V
509	141.01.03000490001324	1	Cabina Anti-vandálica	Sistemas	PESANTEZ PALACIOS JUAN	Bueno	S/F	S/V

AUTORAS:

ANA LOJA YUPA
CRISTINA ZUMBA GUAZHAMBO

					DIEGO			
510	141.01.03001290001325	1	Radio de frecuencia o boking toking mas cargador 1 base y 1 bokitoqui	Sistemas	PESANTEZ PALACIOS JUAN DIEGO	Bueno	S/F	S/V
511	141.01.03001290001326	1	Radio de frecuencia o boking toking mas cargador 1 base y 1 bokitoqui	Sistemas	PESANTEZ PALACIOS JUAN DIEGO	Bueno	S/F	S/V
512	141.01.04000320001327	1	Marcador para asistencia	Sistemas	PESANTEZ PALACIOS JUAN DIEGO	Bueno	S/F	S/V
513	141.01.07001300001328	1	Cisco SPA 122 - ATA MAC: 547c694752b6	Sistemas	PESANTEZ PALACIOS JUAN DIEGO	Bueno	S/F	S/V
514	141.01.07000140001343	1	Mouse	Sistemas	PESANTEZ PALACIOS JUAN DIEGO	Bueno	S/F	S/V
515	141.01.07000140001344	1	Mouse	Sistemas	PESANTEZ PALACIOS JUAN DIEGO	Bueno	S/F	S/V
518	141.01.07000130001350	1	Teclado	Sistemas	PESANTEZ PALACIOS JUAN DIEGO	Nuevo	S/F	S/V
519	141.01.07000130001351	1	Teclado	Sistemas	PESANTEZ PALACIOS JUAN DIEGO	Nuevo	S/F	S/V
520	141.01.07000130001352	1	Teclado	Sistemas	PESANTEZ PALACIOS JUAN DIEGO	Nuevo	S/F	S/V
521	141.01.07000130001353	1	Teclado	Sistemas	PESANTEZ PALACIOS JUAN DIEGO	Nuevo	S/F	S/V
522	141.01.07000130001354	1	Teclado	Sistemas	PESANTEZ PALACIOS JUAN DIEGO	Nuevo	S/F	S/V
523	141.01.07000130001355	1	Teclado	Sistemas	PESANTEZ PALACIOS JUAN DIEGO	Bueno	S/F	S/V
524	141.01.03000030001371	1	Estante de madera de 6 servicios y 3 puertas	Dirección Administrativa	MILIBAK VELEZ JUAN CARLOS	Bueno	S/F	S/V
525	141.01.03000030001372	1	Estante de 3 servicios y dos puertas	Dirección Administrativa	MILIBAK VELEZ JUAN CARLOS	Bueno	S/F	S/V
526	141.01.03000030001373	1	Estante de madera de 14 servicios y 3 puertas	Dirección Administrativa	MILIBAK VELEZ JUAN CARLOS	Bueno	S/F	S/V
527	141.01.03000310001375	1	Televisión	Dirección	MILIBAK VELEZ JUAN	Bueno	S/F	S/V

AUTORAS:

ANA LOJA YUPA
CRISTINA ZUMBA GUAZHAMBO

				Administrativa	CARLOS			
528	141.01.03000040001383	1	madera con vidrio	Cuarto Piso	TIGRE FAJARDO LUIS AMADEO	Bueno	S/F	S/V
529	141.01.03000010001384	1	Silla metálica	Cuarto Piso	TIGRE FAJARDO LUIS AMADEO	Bueno	S/F	S/V
530	141.01.03000010001385	1	Silla metálica	Cuarto Piso	TIGRE FAJARDO LUIS AMADEO	Bueno	S/F	S/V
531	141.01.03000010001386	1	Silla metálica	Cuarto Piso	TIGRE FAJARDO LUIS AMADEO	Bueno	S/F	S/V
532	141.01.03000010001387	1	Silla metálica	Cuarto Piso	TIGRE FAJARDO LUIS AMADEO	Bueno	S/F	S/V
533	141.01.030000100013888	1	Silla metálica	Cuarto Piso	TIGRE FAJARDO LUIS AMADEO	Bueno	S/F	S/V
534	141.01.03000010001389	1	Silla metálica	Cuarto Piso	TIGRE FAJARDO LUIS AMADEO	Bueno	S/F	S/V
535	141.01.03000040001390	1	4 cajones con vidrio	Cuarto Piso	TIGRE FAJARDO LUIS AMADEO	Bueno	S/F	S/V
536	141.01.03001330001391	1	Microondas	Cuarto Piso	TIGRE FAJARDO LUIS AMADEO	Bueno	S/F	S/V
537	141.01.03000390001392	1	Refrigerador	Cuarto Piso	TIGRE FAJARDO LUIS AMADEO	Regular	S/F	S/V
538	141.01.03000030001393	1	Estantes Metálicos 4 servicios	Bodega 4to Piso Insumos	ALVAREZ REVELO PABLO ALEXANDER	Bueno	S/F	S/V
539	141.01.03000030001394	1	Estantes Metálicos 4 servicios	Bodega 4to Piso Insumos	ALVAREZ REVELO PABLO ALEXANDER	Bueno	S/F	S/V
540	141.01.03000030001395	1	Estantes Metálicos 4 servicios	Bodega 4to Piso Insumos	ALVAREZ REVELO PABLO ALEXANDER	Bueno	S/F	S/V
541	141.01.03000030001396	1	Estantes Metálicos 4 servicios	Bodega 4to Piso Insumos	ALVAREZ REVELO PABLO ALEXANDER	Bueno	S/F	S/V
542	141.01.03000030001397	1	Estantes Metálicos 4 servicios	Bodega 4to Piso Insumos	ALVAREZ REVELO PABLO ALEXANDER	Bueno	S/F	S/V
543	141.01.03000030001398	1	Estantes Metálicos 4 servicios	Bodega 4to Piso Insumos	ALVAREZ REVELO PABLO ALEXANDER	Bueno	S/F	S/V
544	141.01.03000030001399	1	Estantes Metálicos 4 servicios	Bodega 4to Piso	ALVAREZ REVELO PABLO	Bueno	S/F	S/V

AUTORAS:

ANA LOJA YUPA
CRISTINA ZUMBA GUAZHAMBO

				Insumos	ALEXANDER			
545	141.01.03000030001400	1	Estantes Metálicos 4 servicios	Bodega 4to Piso Insumos	ALVAREZ REVELO PABLO ALEXANDER	Bueno	S/F	S/V
546	141.01.03000030001401	1	Estantes Metálicos 4 servicios	Bodega 4to Piso Insumos	ALVAREZ REVELO PABLO ALEXANDER	Bueno	S/F	S/V
547	141.01.03000030001402	1	Estantes Metálicos 4 servicios	Bodega 4to Piso Insumos	ALVAREZ REVELO PABLO ALEXANDER	Bueno	S/F	S/V
548	141.01.03000030001403	1	Estantes Metálicos 4 servicios	Bodega 4to Piso Insumos	ALVAREZ REVELO PABLO ALEXANDER	Bueno	S/F	S/V
549	141.01.03000030001404	1	Estantes Metálicos 4 servicios	Bodega 4to Piso Insumos	ALVAREZ REVELO PABLO ALEXANDER	Bueno	S/F	S/V
550	141.01.03000030001405	1	Estante 5 Servicios	Bodega 4to Piso Insumos	ALVAREZ REVELO PABLO ALEXANDER	Bueno	S/F	S/V
551	141.01.03000030001406	1	Estante de madera 10 servicios	Bodega 4to Piso Insumos	ALVAREZ REVELO PABLO ALEXANDER	Bueno	S/F	S/V
552	141.01.03000050001407	1	Archivador metálico con 4 cajones	Bodega 4to Piso Insumos	ALVAREZ REVELO PABLO ALEXANDER	Bueno	S/F	S/V
553	141.01.03000050001408	1	Archivador metálico con 4 cajones	Bodega 4to Piso Insumos	ALVAREZ REVELO PABLO ALEXANDER	Bueno	S/F	S/V
554	141.01.03000030001409	1	Estante Madera y Metal	Bodega 4to Piso Insumos	ALVAREZ REVELO PABLO ALEXANDER	Bueno	S/F	S/V
555	141.01.03000770001410	1	Ventiladores	Bodega 4to Piso Insumos	ALVAREZ REVELO PABLO ALEXANDER	Bueno	S/F	S/V
556	141.01.03000770001411	1	Ventiladores	Bodega 4to Piso Insumos	ALVAREZ REVELO PABLO ALEXANDER	Bueno	S/F	S/V
557	141.01.03000010001419	1	Silla metálica	Oficina 315 Responsabilidad Patronal	PESANTEZ OCHOA MIRTHA PRISCILA	Bueno	S/F	S/V
558	141.01.03000010001420	1	Silla metálica	Oficina 315 Responsabilidad Patronal	PESANTEZ OCHOA MIRTHA PRISCILA	Bueno	S/F	S/V
559	141.01.03000010001421	1	Silla metálica	Oficina 315 Responsabilidad Patronal	PESANTEZ OCHOA MIRTHA PRISCILA	Bueno	S/F	S/V

AUTORAS:

ANA LOJA YUPA
CRISTINA ZUMBA GUAZHAMBO

560	141.01.03000010001422	1	Silla metálica	Oficina 315 Responsabilidad Patronal	PESANTEZ OCHOA MIRTHA PRISCILA	Bueno	S/F	S/V
561	141.01.03000030001423	1	Estante de madera 6 servicios	Oficina 315 Responsabilidad Patronal	PESANTEZ OCHOA MIRTHA PRISCILA	Bueno	S/F	S/V
562	141.01.03000030001424	1	Estante madera 12 servicios	Oficina 315 Responsabilidad Patronal	PESANTEZ OCHOA MIRTHA PRISCILA	Bueno	S/F	S/V
563	141.01.03000030001425	1	Estante madera 4 servicios	Oficina 315 Responsabilidad Patronal	PESANTEZ OCHOA MIRTHA PRISCILA	Bueno	S/F	S/V
564	141.01.03000030001426	1	Estante madera 3 servicios 2 puertas	Oficina 315 Responsabilidad Patronal	PESANTEZ OCHOA MIRTHA PRISCILA	Bueno	S/F	S/V
565	141.01.03000030001427	1	Estante negro de escritorio	Oficina 315 Responsabilidad Patronal	PESANTEZ OCHOA MIRTHA PRISCILA	Bueno	S/F	S/V
566	141.01.03000090001428	1	Regular de voltaje	Oficina 315 Responsabilidad Patronal	PESANTEZ OCHOA MIRTHA PRISCILA	Bueno	S/F	S/V
567	141.01.13000420001429	1	SWITH(Pequeño)	Oficina 315 Responsabilidad Patronal	PESANTEZ OCHOA MIRTHA PRISCILA	Bueno	S/F	S/V
568	141.01.03000310001430	1	Televisor	Oficina 315 Responsabilidad Patronal	PESANTEZ OCHOA MIRTHA PRISCILA	Bueno	S/F	S/V
569	141.01.03000350001791	1	Taburete forrado con corosil con 4 garruchas	AEPIC	MARIA DANIELA POZO OCAMPO	Bueno	S/F	S/V
570	141.01.03000080001794	1	Balanza con tallímetro	AEPIC	RIVERA TENORIO ANDRES ISMAEL	Bueno	S/F	S/V
571	141.01.13000750001806	1	Doopler mas batería Type 6LR61	AEPIC	RIVERA TENORIO ANDRES ISMAEL	Bueno	S/F	S/V
572	141.01.03000040001809	1	Madera	CAAM	ZOILA MARGARITHA	Bueno	S/F	S/V

AUTORAS:

ANA LOJA YUPA
CRISTINA ZUMBA GUAZHAMBO

					PRIETO CARDENAS			
573	141.01.03000010001810	1	Silla de madera forada con corosil	CAAM	ZOILA MARGARITHA PRIETO CARDENAS	Bueno	S/F	S/V
574	141.01.03000010001811	1	Silla de madera forada con corosil	CAAM	ZOILA MARGARITHA PRIETO CARDENAS	Bueno	S/F	S/V
575	141.01.03000010001812	1	Silla de madera forada con corosil	CAAM	ZOILA MARGARITHA PRIETO CARDENAS	Bueno	S/F	S/V
576	141.01.03000240001813	1	con Vidrio - 3 cajones	CAAM	ZOILA MARGARITHA PRIETO CARDENAS	Bueno	S/F	S/V
577	141.01.03000030001815	1	Estante 9 servicios de madera	CAAM	ZOILA MARGARITHA PRIETO CARDENAS	Bueno	S/F	S/V
578	141.01.03000030001814	1	Estante 3 Servcicios 2 cajones	CAAM	ZOILA MARGARITHA PRIETO CARDENAS	Bueno	S/F	S/V
579	141.01.03000010001816	1	Silla giratoria con 5 garruchas	CAAM	ZOILA MARGARITHA PRIETO CARDENAS	Bueno	S/F	S/V
580	141.01.03000070001817	1	Camilla simple	CAAM	ZOILA MARGARITHA PRIETO CARDENAS	Bueno	S/F	S/V
581	141.01.03000080001818	1	De piso	CAAM	ZOILA MARGARITHA PRIETO CARDENAS	Bueno	S/F	S/V
582	141.01.03000080001819	1	De piso tipo vidrio	CAAM	ZOILA MARGARITHA PRIETO CARDENAS	Bueno	S/F	S/V
583	141.01.13000190001826	1	Tensiometro de pedestal	CAAM	ZOILA MARGARITHA PRIETO CARDENAS	Bueno	S/F	S/V
584	141.01.13000210001827	1	Diagnóstico Portatil Completos Fibra Óptica	CAAM	ZOILA MARGARITHA PRIETO CARDENAS	Bueno	S/F	S/V
585	141.01.13000210001828	1	Diagnóstico Portatil Completos Luz Natural	CAAM	ZOILA MARGARITHA PRIETO CARDENAS	Bueno	S/F	S/V

Fuente: Dispensario Central Elaborado por: Autoras

ANEXOS Nº 8

CUADRO CONSIDERADO COMO BIENES DE CONTROL PARA LA REVALORIZACIÓN

UBICACIÓN	CANT	DENOMINACIÓN	DESCRIPCION DEL ACTIVO	VALOR	FECHA DE ADQUISICION
URGENCIAS – PROCEDIMIENTOS	3	Posuelo	Vaso de acero inoxidable para torundas de algodón (uno esta prestado a inyecciones)	S/N	S/F
URGENCIAS - PROCEDIMIENTOS	3	Porta Sueros	Porta sueros	S/N	S/F
URGENCIAS -	1	Basurero	Basurero mediano de plástico de forma cuadrada	S/N	S/F

AUTORAS:

ANA LOJA YUPA
CRISTINA ZUMBA GUAZHAMBO

PROCEDIMIENTOS					
URGENCIAS - PROCEDIMIENTOS	2	Basurero	Basurero plastico medianos de forma rectangular	S/N	S/F
URGENCIAS - PROCEDIMIENTOS	1	Basurero	Basurero plastico medianos de forma rectangular	S/N	S/F
URGENCIAS - PROCEDIMIENTOS	2	Tambor	Tambores de acero inoxidable con tapa	S/N	S/F
URGENCIAS - PROCEDIMIENTOS	4	Gradilla	Gradilla de un 1 peldaño	S/N	S/F
URGENCIAS - PROCEDIMIENTOS	2	Semiluna	Semiluna grandes de acero inoxidable	S/N	S/F
URGENCIAS - PROCEDIMIENTOS	1	Equipo	Equipo de lavar oidos (Jeringuilla Pomeray 4 onzas, Pinza Bayoneta, Pinza Quirurgica, Semiluna grande	S/N	S/F
URGENCIAS - PROCEDIMIENTOS	2	Gradilla	Gradilla 2 peldaños	S/N	S/F
URGENCIAS - PROCEDIMIENTOS	1	Tacho	Tacho grande de plástico de forma cilíndrica	S/N	S/F
URGENCIAS - PROCEDIMIENTOS	1	Papelera	Papelera Metálica de malla de 2 servicios	S/N	S/F
URGENCIAS - PROCEDIMIENTOS	1	Basurero	Basurero Grandes de plástico de forma rectangular	S/N	S/F
URGENCIAS - PROCEDIMIENTOS	1	Basurero	Basurero Grande de plástico de forma rectangular	S/N	S/F
URGENCIAS - PROCEDIMIENTOS	1	Basurero	Basurero Mediano de figura rectangular de plástico	S/N	S/F
URGENCIAS - PROCEDIMIENTOS	1	Mango Bisturí	Mango Bisturí N°4	S/N	S/F
URGENCIAS - PROCEDIMIENTOS	1	Mango Bisturí	Mango Bisturí N° 3	S/N	S/F
URGENCIAS - PROCEDIMIENTOS	2	Equipo	Equipos de Sutura (1 Pinza Quirurgica, 2 Pinza mosquito curva, 1 Pinza anatómica, 1 tijera mayo recta, 1 mango de bisturí, 1 Porta agujas, 1 semiluna. TOTAL 7 PINZAS + 1 SEMILUNA)	S/N	S/F
URGENCIAS - PROCEDIMIENTOS	3	Equipo	Equipos para retirar puntos (1 Pinza Anatómica, 1 Tijera para puntos, 1 Pinza mosquito curva, 1 Semiluna, TOTAL 3 PINZAS + 1 SEMILUNA)	S/N	S/F
URGENCIAS - PROCEDIMIENTOS	3	Equipo	Equipos para uñero (1 Pinza Anatómica, 1 Tijera mayo recta, 1 Pinza kelly recta, 1 Semiluna, TOTAL 3 + 1 SEMILUNA)	S/N	S/F
URGENCIAS - PROCEDIMIENTOS	7	Equipo	Equipos para curación (1 Pinza Anatómica, 1 Pinza Kelly Recta, 1 Semiluna, 1 Tijera mayo recta, TOTAL 3 PINZAS + 1 SEMILUNA). Hay un equipo de curación con una pinza mayo curva en vez de una recta	S/N	S/F
URGENCIAS - PROCEDIMIENTOS	3	Lavacara	Lavacara de acero inoxidable	S/N	S/F
URGENCIAS -	1	Dispensador	Dispensador de gel desinfectante para manos pequeños de metal	S/N	S/F

AUTORAS:

ANA LOJA YUPA
CRISTINA ZUMBA GUAZHAMBO

PROCEDIMIENTOS					
URGENCIAS - PROCEDIMIENTOS	2	Dispensador	Dispensador de jabón líquido para manos pequeño de plástico	S/N	S/F
URGENCIAS - PROCEDIMIENTOS	2	Dispensador	Dispensador de papel de mano grande de plástico	S/N	S/F
URGENCIAS - PROCEDIMIENTOS	1	Dispensador	Dispensador de papel higiénico de plástico grande	S/N	S/F
URGENCIAS - PROCEDIMIENTOS	1	Basurero	Basurero pequeño de figura cilíndrico de plástico	S/N	S/F
URGENCIAS - PROCEDIMIENTOS	3	Estetoscopio	Estetoscopio	S/N	S/F
URGENCIAS - PROCEDIMIENTOS	1	Laringoscopio	Laringoscopio 7 piezas, Estuche rojo	S/N	S/F
URGENCIAS - PROCEDIMIENTOS	1	Oxímetro	Oxímetro para adulto / Estuche/ Colgante / 2 pilas AAA 1.5V	S/N	S/F
URGENCIAS - PROCEDIMIENTOS	1	Porta Pinzas o Termómetros	Porta Pinza pequeño	S/N	S/F
URGENCIAS - Consultorio 1	1	Gradilla	Gradilla de 1 peldaño	S/N	S/F
URGENCIAS - Consultorio 1	1	Basurero	Basurero mediano plástico de forma rectangular	S/N	S/F
URGENCIAS - Consultorio 1	1	Basurero	Basurero mediano plástico de forma rectangular	S/N	S/F
URGENCIAS - Consultorio 1	1	Basurero	Basurero mediano plástico de forma rectangular	S/N	S/F
URGENCIAS - Consultorio 1	1	Charola	Charol mediano metálica de forma rectangular	S/N	S/F
URGENCIAS - Consultorio 1	1	Porta Pinzas o Termómetros	Porta Pinzas pequeño forma cilíndrica	S/N	S/F
URGENCIAS - Consultorio 1	1	Basurero	Basurero mediano metálico de forma cuadrada	S/N	S/F
URGENCIAS - Consultorio 1	1	Dispensador	Dispensador de gel desinfectante para manos pequeños de metal	S/N	S/F
URGENCIAS - Consultorio 2	1	Basurero	Basurero metálico pequeño	S/N	S/F
URGENCIAS - Consultorio 2	1	Basurero	Basurero de plástico grande de forma rectangular	S/N	S/F
URGENCIAS - Consultorio 2	1	Basurero	Basurero de plástico grande de forma rectangular	S/N	S/F
URGENCIAS -	1	Basurero	Basurero de plástico pequeño de forma rectangular	S/N	S/F

AUTORAS:

ANA LOJA YUPA
CRISTINA ZUMBA GUAZHAMBO

Consultorio 2					
URGENCIAS - Consultorio 2	1	Dispensador	Dispensador de gel desinfectante para manos pequeño de metal	S/N	S/F
URGENCIAS - Consultorio 2	1	Dispensador	Dispensador de papel para manos grande de plástico	S/N	S/F
URGENCIAS - Consultorio 2	1	Dispensador	Dispensador de jabón para manos pequeño de plástico	S/N	S/F
URGENCIAS - Consultorio 2	2	Porta Pinzas o Termómetros	Porta Termometro	S/N	S/F
URGENCIAS - Electrocardiograma	1	Basurero	Basurero Mediano de plástico de figura rectangular	S/N	S/F
URGENCIAS - Electrocardiograma	2	Gradilla	Gradilla metálica pequeña de 1 peldaño	S/N	S/F
URGENCIAS - Electrocardiograma	1	Dispensador	Dispensador de gel desinfectante para manos pequeños de metal	S/N	S/F
URGENCIAS - Electrocardiograma	1	Dispensador	Dispensador de plastico de papel de manos	S/N	S/F
URGENCIAS - INYECCIONES	1	Gradilla	Gradilla de 1 pendaño	S/N	S/F
URGENCIAS - INYECCIONES	1	Basurero	Basurero Mediano de figura rectangular de plástico	S/N	S/F
URGENCIAS - INYECCIONES	1	Basurero	Basurero Mediano de figura rectangular de plástico	S/N	S/F
URGENCIAS - INYECCIONES	1	Charola	Charol mediano	S/N	S/F
URGENCIAS - INYECCIONES	1	Dispensador	Dispensador de gel desinfectante para manos pequeños de metal	S/N	S/F
URGENCIAS - INYECCIONES	1	Papelera	Papelera mediana de madera de 2 servicios	S/N	S/F
Primer Piso	1	Dispensador	Gel Desinfectante	S/N	S/F
Primer Piso	1	Bandera	Ecuador	S/N	S/F
Primer Piso	1	Porta Bandera	Madera	S/N	S/F
Primer Piso	1	Basurero	Plastico grande	S/N	S/F
Primer Piso	1	Porta Bandera	Madera	S/N	S/F
Primer Piso	1	Bandera	IESS	S/N	S/F
Primer Piso	3	Basurero	Plastico grande	S/N	S/F
Estadística	2	Basurero	Basureros metálicos de forma cuadrada	S/N	S/F
Estadística	1	Perforadora	Perforadora Grande	S/N	S/F
Estadística	1	Engrapadora	Grapadora eléctrica	S/N	S/F
Turnos	1	Basurero	Basurero pequeño metálico	S/N	S/F

AUTORAS:

ANA LOJA YUPA
CRISTINA ZUMBA GUAZHAMBO

Laboratorio	5	Termómetro	Termómetro Digital pequeño de plástico con batería 1.5v ubicado	S/N	S/F
Laboratorio	3	Basurero	Basurero de plástico pequeño figura cilíndrica	S/N	S/F
Laboratorio	1	Pizarra	Pizarrón pequeño figura cuadrada	S/N	S/F
Laboratorio	7	Basurero	Basurero de plástico pequeño figura cilíndrica	S/N	S/F
Laboratorio	1	Basurero	Basurero de plástico grande figura rectangular	S/N	S/F
Laboratorio	1	Basurero	Basurero de plástico grande figura rectangular	S/N	S/F
Laboratorio	5	Basurero	Basurero de plástico mediano figura rectangular	S/N	S/F
Laboratorio	2	Basurero	Basurero de plástico mediano figura rectangular	S/N	S/F
Laboratorio	6	Basurero	Basurero de plástico mediano figura rectangular	S/N	S/F
Laboratorio	5	Basurero	Basurero de plástico mediano de figura rectangular (1 sin tapa)	S/N	S/F
Laboratorio	1	Probeta	Probetas mediano de cristal de 500ml	S/N	S/F
Laboratorio	3	Probeta	Probetas pequeño de cristal de 100ml	S/N	S/F
Laboratorio	1	Embudos	Embudo grande	S/N	S/F
Laboratorio	2	Embudos	Embudos medianos	S/N	S/F
Laboratorio	10	Balones	Balones de Afero grandes de 1000ml	S/N	S/F
Laboratorio	2	Balones	Balones de Afero grandes de 1000ml	S/N	S/F
Laboratorio	5	Vaso	Vasos de Precipitación mediano de cristal de 250ml	S/N	S/F
Laboratorio	3	Vaso	Vasos de Precipitación grande de cristal de 500ml	S/N	S/F
Laboratorio	1	Vaso	Vaso de Precipitación pequeño de cristal de 150ml	S/N	S/F
Laboratorio	4	Ertenmeyer	Ertenmeyer grande de 1000ml	S/N	S/F
Laboratorio	10	Ertenmeyer	Ertenmeyer medianos de 500ml (1 roto)	S/N	S/F
Laboratorio	3	Ertenmeyer	Ertenmeyer pequeños de 250ml	S/N	S/F
Laboratorio	1	GRADILLA	Gradilla de poner tubos de muestra pequeña de metal	S/N	S/F
Laboratorio	1	GRADILLA	Gradilla de poner tubos de muestra pequeña de plástico	S/N	S/F
Laboratorio	1	Pinza	Pinza metálica	S/N	S/F
Laboratorio	2	Bandeja	Bandeja de 20x30 sin tapa mediana metálica	S/N	S/F
Laboratorio	1	Bandeja	Bandeja de 25 x 41 sin tapa grande metálica	S/N	S/F
Laboratorio	3	Bandeja	Bandeja de 9x23 con tapa pequeñas metálica	S/N	S/F
Laboratorio	1	Bandeja	Bandeja de 12x22 sin tapa pequeñas metálica	S/N	S/F
Laboratorio	1	Bandeja	Bandeja de 12x22 con tapa pequeñas metálica	S/N	S/F
Laboratorio	2	Bandeja	Bandeja de 21x32 con tapa mediana metálica	S/N	S/F
Laboratorio	2	Bandeja	Bandeja tipo charol de 26x32 mediana metálica	S/N	S/F
Laboratorio	1	Bandeja	Bandeja tipo charol de 23.5x41.5 grande metálica	S/N	S/F
Laboratorio	1	Contador de células	Contador de células metálica mediana de 8 teclas (Piano diferencial)	S/N	S/F
Laboratorio	1	Contador de células	Contador de células metálica mediana de 5 teclas (Piano diferencial)	S/N	S/F
Laboratorio	3	Balones	Balones de Aforo medianas de 500ml	S/N	S/F
Laboratorio	1	Carro	Carro de gas mediano	S/N	S/F

AUTORAS:

ANA LOJA YUPA
CRISTINA ZUMBA GUAZHAMBO

Laboratorio	1	Porta Bidon	Porta Bidon	S/N	S/F
Laboratorio	2	GRADILLA	Gradilla de 1 peldaño pequeña	S/N	S/F
Laboratorio	4	Dispensador	Dispensador de jabón líquido para manos pequeño de plástico	S/N	S/F
Laboratorio	3	Dispensador	Dispensador de gel desinfectante para manos pequeños de metal	S/N	S/F
Laboratorio	1	Dispensador	Dispensador de gel desinfectante para manos pequeño de plástico	S/N	S/F
Laboratorio	2	Dispensador	Dispensador de papel para manos de plástico grandes	S/N	S/F
Laboratorio	1	Secador	Secador de manos eléctrico	S/N	S/F
Laboratorio	1	Dispensador	Papel higiénico de plástico	S/N	S/F
Laboratorio	1	Mortero	Mortero de 120 con 1 Pilón	S/N	S/F
Primer Piso - Sala de Espera Laboratorio	2	Tanque de Gas	Tanques de gas	S/N	S/F
RX	2	Gafas	Gafas de Plomo con estuche lacre, ambas tienen marco azul eléctrico	S/N	S/F
RX	1	Engrapadora	Grapadora eléctrica	S/N	S/F
RX	1	Engrapadora	Grapadora eléctrica	298.99	S/F
RX	2	Mandil	Mandiles de plomo	S/N	S/F
RX	2	Mandil	Mandiles de plomo	S/N	S/F
RX	1	Mandil	Mandiles de plomo	S/N	S/F
RX	1	Bandeja	Bandeja de 16x25 sin tapa metálica de acero inoxidable	S/N	S/F
RX	1	Bandeja	Bandeja de 20x30 con tapa metálica de acero inoxidable	S/N	S/F
RX	1	Bandeja	Bandeja de 20x30 con tapa metálica de acero inoxidable	S/N	S/F
RX	2	Semiluna	Semilunas medianas de metálicas de acero inoxidable	S/N	S/F
RX	2	Pinza	Pinzas de disección simple	S/N	S/F
RX	1	Pinza	Pinza mosquito angulada	S/N	S/F
RX	1	Pinza	Pinza erina para tomar cuello uterino (Pazzi)	S/N	S/F
RX	2	Pinza	Pinzas rochester hemostatica curva sin dientes	S/N	S/F
RX	2	Pinza	Pinzas aro	S/N	S/F
RX	1	Pinza	Pinza kocher con dientes recta	S/N	S/F
RX	2	Pinza	Dilatadores de cuello uterino	S/N	S/F
RX	3	Conos	Conos cuello de utero	S/N	S/F
RX	1	Espéculo	Especulo Vaginal	S/N	S/F
RX	25	Campos	Campos pequeños con y sin logo del IESS	S/N	S/F
RX	2	Campos	Campos grandes con y sin logo del IESS	S/N	S/F
RX	46	Batas	Batas para pacientes sin logo del IESS 7 son verdes las demas desteñidas	S/N	S/F
RX	22	Sábanas	Sábanas grandes con y sin logo del IESS	S/N	S/F
RX	15	Fundas	Fundas de almohada	S/N	S/F
RX	1	Posuelo	Posuelo pequeño metálico de acero inoxidable	S/N	S/F
RX	4	Toallas	Toallas medianas con logo IESS	S/N	S/F
RX	3	Toallas	Toallas medianas con logo IESS	S/N	S/F

AUTORAS:

ANA LOJA YUPA
CRISTINA ZUMBA GUAZHAMBO

RX	5	Toallas	Toallas medianas con logo IESS	S/N	S/F
RX	3	Toallas	Toallas pequeñas con logo IESS	S/N	S/F
RX	2	Toallas	Toallas pequeñas con logo IESS	S/N	S/F
RX	1	Toallas	Toallas pequeñas con logo IESS	S/N	S/F
RX	3	Gradilla	Gradillas metálicas pequeñas de 1 peldaño	S/N	S/F
RX	2	Gradilla	Gradillas metálicas medianas de 2 peldaño	S/N	S/F
RX	3	Porta Sacos	Porta Sacos mediano metálico	S/N	S/F
RX	2	Basurero	Basurero metálico pequeño de forma cuadrada	S/N	S/F
RX	1	Basurero	Basurero grande plástico de forma rectangular	S/N	S/F
RX	3	Tacho	Tachos grandes de forma cilíndica	S/N	S/F
RX	6	Basurero	Basurero mediano plástico de forma rectangular	S/N	S/F
RX	4	Basurero	Basurero mediano plástico de forma rectangular	S/N	S/F
RX	1	Gradilla	Gradillas de plástico medianas de 2 peldaño	S/N	S/F
RX	1	Gradilla	Gradillas de plástico medianas de 2 peldaño	S/N	S/F
RX	1	Porta Sueros	Porta Sueros	S/N	S/F
RX	2	Dispensador	Dispensador de gel desinfectante para manos pequeños de metal	S/N	S/F
RX	1	Basurero	Basurero mediano plástico de forma rectangular	S/N	S/F
RX	1	Estetoscopio	Estetoscopio Pediátrico	S/N	S/F
RX	1	Gillotina	Gillotina de madera	S/N	S/F
RX	3	Histerómetro	Histerómetro, dilatador de cuello uterino	S/N	S/F
RX	3	Pinza	Pinza bozeman curva	S/N	S/F
RX	3	Pinza	Pinza pozzi tiracuello	S/N	S/F
Baño Primer Piso	1	Dispensador	Gel Desinfectante	S/N	S/F
Baño Primer Piso	1	Dispensador	Papel Manos	S/N	S/F
Baño Primer Piso	1	Basurero	Plástico grande	S/N	S/F
Baño Primer Piso	2	Basurero	metal pequeño	S/N	S/F
Baño Primer Piso	1	Dispensador	jabón líquido	S/N	S/F
Bodega Primer Piso	5	Basurero	Plástico grande sin tapa	S/N	S/F
Bodega Primer Piso	1	Basurero	Plástico grande	S/N	S/F
Bodega Primer Piso	2	Escalera	Aluminio - Retractil – Tripode	S/N	S/F
Bodega Primer Piso	3	Basurero	Metal	S/N	S/F
Bodega Primer Piso	3	Basurero	plástico pequeño	S/N	S/F
Bodega Primer Piso	1	Basurero	Plástico mediano	S/N	S/F
Bodega Primer Piso	1	Basurero	plástico grande	S/N	S/F
Bodega Primer Piso	2	Tacho	plásticos sin tapa	S/N	S/F
Escaleras Segundo Piso	1	Basurero	Plástico mediano	S/N	S/F
Escaleras Segundo Piso	1	Basurero	Plástico mediano	S/N	S/F

AUTORAS:

ANA LOJA YUPA
CRISTINA ZUMBA GUAZHAMBO

Segundo Piso	1	Basurero	Plastico mediano / Sin Tapa	S/N	S/F
Pediatría	1	Estetoscopio	Estetoscopio pediátrico	S/N	S/F
Pediatría	1	Gradilla	Gradilla de 1 peldaño	S/N	S/F
Pediatría	2	Estetoscopio	Estetoscopio para adultos	S/N	S/F
Pediatría	1	Semiluna	SEMILUNA	S/N	S/F
Pediatría	2	Tambor	Tambores de acero inoxidable	S/N	S/F
Pediatría	1	Tijera	Tijera para material	S/N	S/F
Pediatría	2	Papelera	Papelera metálica ploma	S/N	S/F
Pediatría	1	Porta Sacos	Porta sacos	S/N	S/F
Pediatría	1	Basurero	Basurero plástico con tapa	S/N	S/F
Pediatría	2	Basurero	Basurero plástico mediano	S/N	S/F
Pediatría	1	Charola	CHAROL DE ACERO INOXIDABLE	S/N	S/F
Pediatría	1	Parlantes	Parlantes de coputadora	S/N	S/F
Pediatría	2	Porta Pinzas o Termómetros	Portatermómetros	S/N	S/F
Talento Humano	1	Basurero	Basurero metalico mediano	S/N	S/F
Talento Humano	1	Basurero	Basurero metalico mediano	S/N	S/F
Talento Humano	1	Perforadora	Perforadora Grande	S/N	S/F
Talento Humano	1	Engrapadora	GRAPADORA GRANDE	S/N	S/F
Ginecología / Estación de enfermería	1	Basurero	Basurero plástico mediano	S/N	S/F
Ginecología / Estación de enfermería	1	Reloj	Reloj de pared	S/N	S/F
Ginecología / Estación de enfermería	1	Dispensador	Dispensador de Desinfectante	S/N	S/F
Ginecología / Procedimientos	1	Basurero	Basurero plástico	S/N	S/F
Ginecología / Procedimientos	1	Basurero	Basurero plástico	S/N	S/F
Ginecología / Procedimientos	1	Basurero	Basurero plástico	S/N	S/F
Ginecología / Procedimientos	1	Gradilla	Gradilla de un peldaño	S/N	S/F
Ginecología / Procedimientos	10	Posuelo	Vasos de acero inoxidable	S/N	S/F
Ginecología / Procedimientos	2	Porta Pinzas o Termómetros	Porta pinzas de acero inoxidable	S/N	S/F

AUTORAS:

ANA LOJA YUPA
CRISTINA ZUMBA GUAZHAMBO

Ginecología / Procedimientos	1	Porta Pinzas o Termómetros	Porta pinzas pequeño	S/N	S/F
Ginecología / Procedimientos	2	Charola	Charoles de acero inoxidable	S/N	S/F
Ginecología / Procedimientos	1	Semiluna	Semiluna de acero inoxidable pequeña	S/N	S/F
Ginecología / Procedimientos	8	Pinza	Pinza de aro de acero inoxidable	S/N	S/F
Ginecología / Procedimientos	1	Histerómetro	Histerómetro de acero inoxidable	S/N	S/F
Ginecología / Procedimientos	4	Cureta	Curetas de Novac	S/N	S/F
Ginecología / Procedimientos	1	Pinza	Pinza tira bala de acero inoxidable	S/N	S/F
Ginecología / Procedimientos	1	Pinza	Pinza pean curva de acero inoxidable	S/N	S/F
Ginecología / Procedimientos	2	Baldes	Baldes de acero inoxidable	S/N	S/F
Ginecología / Procedimientos	1	Porta Sacos	Porta sacos	S/N	S/F
Ginecología / Procedimientos	3	Pinza	Pinza de cuello	S/N	S/F
Ginecología / Procedimientos	1	Espéculo	Especulo de teflon	S/N	S/F
Ginecología / Procedimientos	6	Espéculo	Espéculos niquelados medianos	S/N	S/F
Ginecología / Procedimientos	1	Espéculo	Espéculo de teflón	S/N	S/F
Ginecología / Procedimientos	3	Espéculo	Espéculos virginales	S/N	S/F
Ginecología / Procedimientos	1	Equipo	Equipo de curaciones : pinza mosquito pequeña, tijera pequeña, pinza anatómica pequeña	S/N	S/F
Ginecología / Procedimientos	2	Equipo	Equipo de colocar DIU: histerometro, pinza de cuello, pinza aro	S/N	S/F
Ginecología / Procedimientos	2	Tijera	Tijeras	S/N	S/F
Ginecología / Procedimientos	1	Tijera	Tijera de material	S/N	S/F
Ginecología / Procedimientos	2	Pinza	Pinzas de biopsia tischelr de cervix de 7mmx3mm	S/N	S/F

AUTORAS:

ANA LOJA YUPA
CRISTINA ZUMBA GUAZHAMBO

Ginecología / Procedimientos	5	Pinza	Pinza saca bocado ovalado 21 cm 5 x 3 mm BURKE	S/V	S/F
Ginecología / Procedimientos	2	Pinza	Pinza saca bocado triangular 6mm SCHUMACHER	S/V	S/F
Ginecología / Procedimientos	2	Pinza	Pinza saca bocados ovalado triangular 21 cm, 8 x 5 mm FAURE	450	S/F
Ginecología / Procedimientos	1	Jeringuilla	Jeringuilla Carpuler	S/V	S/F
Ginecología / Procedimientos	1	Equipo	Equipo de cirugía menor: charol de acero inoxidable vollrath modelo 7410, porta aguja, pinza de aro pequeña, pinza kocher, 2 tijeras recta grandes, tijera curva mediana, tijera recta pequeña, 2 pinza mosquito pequeña, 1 pinza anatomica, pinza quirurgica, 4 pinza kelly curva inox bh145, 2 mango de bisturi, sonda acanalada, 2 separadores de farabeuf, pinza addson, pinza mosquito recta mediana.	S/V	S/F
Ginecología / Procedimientos	1	Porta SUEROSmómetros	Porta sueros	S/V	S/F
Ginecología / Consultorio 1	1	Mesa	Mesa mayo niquelada	S/V	S/F
Ginecología / Consultorio 1	1	Tijera	Tijera material	S/V	S/F
Ginecología / Consultorio 1	1	Porta Pinzas o Termómetros	Porta pinzas de acero inoxidable MEDIANO	S/V	S/F
Ginecología / Consultorio 1	1	Basurero	Basurero plástico mediano (papel cartón)	S/V	S/F
Ginecología / Consultorio 1	1	Gradilla	Gradilla de 1 peldaño	S/V	S/F
Ginecología / Consultorio 1	2	Porta Pinzas o Termómetros	Porta pinzas niquelada grande	S/V	S/F
Ginecología / Consultorio 1	1	Porta Pinzas o Termómetros	Porta termómetro niquelado	S/V	S/F
Ginecología / Consultorio 1	1	Charola	Charol niquelado	S/V	S/F
Ginecología / Consultorio 1	1	Porta Sacos	Porta sacos	S/V	S/F
Ginecología / Consultorio 1	1	Semiluna	Semi luna	S/V	S/F
Ginecología / Consultorio 1	1	Lupa	Lupa con mango negro	S/V	S/F
Ginecología / Consultorio 1	3	Posuelo	Posuelos de acero inoxidable pequeño	S/V	S/F
Ginecología / Consultorio 1	1	Dispensador	Dispensador de gel	S/V	S/F

AUTORAS:

ANA LOJA YUPA
CRISTINA ZUMBA GUAZHAMBO

Ginecología / Consultorio 2	1	Mesa	Mesa mayo niquelada	S/N	S/F
Ginecología / Consultorio 2	1	GRADILLA	Gradillas de 1 peldaño	S/N	S/F
Ginecología / Consultorio 2	1	Basurero	Basurero plástico mediano	S/N	S/F
Ginecología / Consultorio 2	1	Basurero	Basurero plástico mediano	S/N	S/F
Ginecología / Consultorio 2	4	Porta Pinzas o Termómetros	Porta pinzas niquelado (acero inoxidable)	S/N	S/F
Ginecología / Consultorio 2	1	Charola	Charol niquelado de acero inoxidable	S/N	S/F
Ginecología / Consultorio 2	1	Estetoscopio	Estetoscopio	S/N	S/F
Ginecología / Consultorio 2	1	Pinza	Pinzas de aro	S/N	S/F
Ginecología / Consultorio 2	1	Pinza	Pinzas de aro	S/N	S/F
Ginecología / Consultorio 2	1	Pinza	Pinzas de aro	S/N	S/F
Ginecología / Consultorio 2	2	Pinza	Pinzas de aro	S/N	S/F
Ginecología / Consultorio 2	1	Pinza	Pinzas de aro	S/N	S/F
Ginecología / Consultorio 2	1	Pinza	Pinzas de aro	S/N	S/F
Ginecología / Consultorio 2	1	Pinza	Pinzas de cuello	S/N	S/F
Ginecología / Consultorio 2	1	Pinza	Pinzas de cuello	S/N	S/F
Ginecología / Consultorio 2	1	Pinza	Pinzas de cuello	S/N	S/F
Ginecología / Consultorio 2	1	Pinza	Pinzas de cuello	S/N	S/F
Ginecología / Consultorio 2	1	Pinza	Pinzas de cuello	S/N	S/F
Ginecología / Consultorio 2	1	Pinza	Pinzas de biopsia	S/N	S/F
Ginecología / Consultorio 2	2	Pinza	Pinzas de biopsia	S/N	S/F

AUTORAS:

ANA LOJA YUPA
CRISTINA ZUMBA GUAZHAMBO

Ginecología / Consultorio 2	1	Pinza	Pinza tirabala	S/N	S/F
Ginecología / Consultorio 2	1	Cureta	Cureta de novack	S/N	S/F
Ginecología / Consultorio 2	1	Cureta	Cureta de novack	S/N	S/F
Ginecología / Consultorio 2	1	Espéculo	Espéculos endocervicales	S/N	S/F
Ginecología / Consultorio 2	1	Espéculo	Espéculos endocervicales	S/N	S/F
Ginecología / Consultorio 2	2	Gancho	Gancho uterino	S/N	S/F
Ginecología / Consultorio 2	1	Cureta	Cureta de legrado Endocervical	S/N	S/F
Ginecología / Consultorio 2	1	Cureta	Cureta de legrado Endocervical	S/N	S/F
Ginecología / Consultorio 2	1	Pinza	Pinza lagarto grande	S/N	S/F
Ginecología / Consultorio 2	1	Pinza	Pinza pean curva mediana	S/N	S/F
Ginecología / Consultorio 2	1	Espéculo	Espéculos de acero inoxidable (mediano)	S/N	S/F
Ginecología / Consultorio 2	1	Espéculo	Espéculos de acero inoxidable (mediano)	S/N	S/F
Ginecología / Consultorio 2	1	Espéculo	Espéculos grandes de acero inoxidable	S/N	S/F
Ginecología / Consultorio 2	1	Semiluna	Semiluna	S/N	S/F
Ginecología / Consultorio 2	1	Separador	Separador vaginal metálico con teflón (valva)	S/N	S/F
Ginecología / Consultorio 2	1	Equipo	Equipo de curación (1 pinza antómica, 1 tijera recta, 1 pinza kely pequeña)	S/N	S/F
Ginecología / Consultorio 2	1	Equipo	Equipo de retirar puntos (1 pinza anatómica, 1 pinza mosquito curva, 1 pinza mosquito recta, 1 tijera de retirar puntos,)	S/N	S/F
Ginecología / Consultorio 2	8	Posuelo	Posuelos de acero inoxidable	S/N	S/F
Ginecología / Consultorio 2	1	Tijera	Tijera material	S/N	S/F
Ginecología / Consultorio 2	2	Espéculo	Espéculos virginales	S/N	S/F

AUTORAS:

ANA LOJA YUPA
CRISTINA ZUMBA GUAZHAMBO

Ginecología / Consultorio 2	1	Espéculo	Espéculo virginal	S/N	S/F
Ginecología / Consultorio 2	1	Espéculo	Espéculo de teflón	S/N	S/F
Ginecología / Consultorio 2	1	Dispensador	Dispensador de Papel de manos	S/N	S/F
Ginecología / Consultorio 2	1	Dispensador	Dispensador de Desinfectante	S/N	S/F
Ginecología / Consultorio 2	1	Dispensador	Dispensador de jabon	S/N	S/F
Ginecología / Consultorio 2	1	Equipo	EQUIPO DE SUTURA MENOR (1 mango de bisturi BB 73 (3) 610459,1 pinza anatomica JARIT / 610459 Germany Stainless,1 pinza quirurgica JARIT / 610459 Stainless Germany,1 tijera metzen curva 11-255-14 Germany Stainless / 610459 (martin),1 tijera recta 610459, 1 porta agujas martin 20-390-16 / 610459,4 pinzas kely curvas SU2735,1 pinza kelly recta BH 444 / 610459 + FUENTE 74102 Vollrath Stainless Steel.	S/N	S/F
Ginecología / Consultorio 2	1	Equipo	EQUIPO PARA COLOCAR DISPOSITIVO INTRAUTERIONO(1 historometro 30010107, pinza de aro staniless, 1 pinza de cuello EO 110 inox -610422, 1 tijera metzembau curva stainless pakistan 610410)	S/N	S/F
Ginecología / Consultorio 3	1	GRADILLA	Gradilla de un peldaño	S/N	S/F
Ginecología / Consultorio 3	1	Papelera	Papelera metálica de 2 servicios	S/N	S/F
Ginecología / Consultorio 3	2	Porta Pinzas o Termómetros	Porta pinzas	S/N	S/F
Ginecología / Consultorio 3	1	Charola	Charol de acero inoxidable	S/N	S/F
Ginecología / Consultorio 3	1	Basurero	Basurero plastico grande	S/N	S/F
Ginecología / Consultorio 3	1	Porta toalla	Porta toallas	S/N	S/F
Ginecología / Consultorio 3	1	Dispensador	Dispensador de desinfectante	S/N	S/F
Ginecología / Consultorio 4	1	Mesa	Mesa mayo niquelado	S/N	S/F
Ginecología / Consultorio 4	1	Gradilla	Gradilla de un peldaño	S/N	S/F
Ginecología / Consultorio 4	2	Porta Pinzas o Termómetros	Porta pinzas de acero inoxidable	S/N	S/F
Ginecología / Consultorio 4	1	Charola	Charol de acero inoxidable	S/N	S/F
Ginecología / Consultorio 4	3	Basurero	Basureros mediano Grande	S/N	S/F

AUTORAS:

ANA LOJA YUPA
CRISTINA ZUMBA GUAZHAMBO

Ginecología / Consultorio 4	1	Equipo	EQUIPO DE CURACIONES(Pinza Hemostatica AESCULAP BH145R Stainless G52DC, Pinza quirurjica AESCULAP BD555R stainless GUDIZ, Tijera Ligad Metzenbaum BC605R Stainless G5080	S/N	S/F
Ginecología / Consultorio 4	1	Equipo	EQUIPO DE CURACIONES(Pinza Hemostatica AESCULAP BH145R stainless G52DB, Pinza quirurjica AESCULAP BD555R Stainless GUDJO, Tijera Ligad Metzenbaum BC605R Staniless G5085}	S/N	S/F
Ginecología / Consultorio 4	1	Semiluna	Semilunas grande	S/N	S/F
Ginecología / Consultorio 4	1	Semiluna	Semilunas Pequeña	S/N	S/F
Ginecología / Consultorio 4	2	Posuelo	Posuelos de acero inoxidable	S/N	S/F
Ginecología / Consultorio 4	1	Pinza	Pinza aro	S/N	S/F
Ginecología / Consultorio 4	1	Dispensador	Dispensador de Jabon	S/N	S/F
Ginecología / Consultorio 4	1	Dispensador	Dispensador de Desinfectante	S/N	S/F
Bodega Farmacia	1	Extintor	Extintor	S/N	S/F
Bodega Farmacia	1	Escalera	Escalera doble	S/N	S/F
Oficina 200 Farmacia	1	Ropero	ROPERO 2 PUERTAS 7 SERVICIOS	S/N	S/F
Oficina 200 Farmacia	1	Tacho	Tacho plástico	S/N	S/F
Oficina 200 Farmacia	1	Engrapadora	GRAPADORA GRANDE	S/N	S/F
Oficina 200 Farmacia	1	Basurero	Basureros plastico pequeño	S/N	S/F
Oficina 200 Farmacia	1	GRADILLA	Gradilla de 3 peldaños ploma	S/N	S/F
Oficina 200 Farmacia	1	GRADILLA	Gradilla 2 peldaños	S/N	S/F
Oficina 200 Farmacia	1	GRADILLA	Gradilla de un peldaño	S/N	S/F
Oficina 200 Farmacia	2	Basurero	Basureros medianos plásticos	S/N	S/F
Oficina 200 Farmacia	3	Basurero	Basureros metálicos	S/N	S/F
Oficina 200 Farmacia	1	GRADILLA	Gradilla de 3 peldaños ploma rodante	S/N	S/F
Consultorio 201	1	Gradilla	Gradilla de un peldaño	S/N	S/F
Consultorio 201	2	Martillo	Martillo de acero inoxidable	S/N	S/F

AUTORAS:

ANA LOJA YUPA
CRISTINA ZUMBA GUAZHAMBO

Consultorio 201	1	Porta Pinzas o Termómetros	Porta pinzas	S/N	S/F
Consultorio 201	1	Porta Sacos	Porta sacos grande, 8 ganchos	S/N	S/F
Consultorio 201	1	Basurero	Basurero con pedal pequeño	S/N	S/F
Consultorio 201	1	Basurero	Basurero pequeño	S/N	S/F
Consultorio 201	1	Gradilla	Gradilla de un peldaño	S/N	S/F
Consultorio 201	2	Martillo	Martillo de acero inoxidable	S/N	S/F
Consultorio 201	1	Papelera	Papelera metálica	S/N	S/F
Consultorio 201	1	Bandeja	Bandeja de acero inoxidable	S/N	S/F
Consultorio 201	1	Porta Pinzas o Termómetros	Porta pinzas	S/N	S/F
Consultorio 201	1	Estetoscopio	Estetoscopio	S/N	S/F
Consultorio 202 Psicología	1	Papelera	Papelera metálica con 2 servicios	S/N	S/F
Consultorio 202 Psicología	1	Basurero	Basurero pequeño	S/N	S/F
Consultorio 202 Psicología	2	Pizarra	PIZARRA	S/N	S/F
Consultorio 203	1	Porta Pinzas o Termómetros	Porta pinzas	S/N	S/F
Consultorio 203	1	Charola	Charol de acero inoxidable	S/N	S/F
Consultorio 203	1	Gradilla	Gradilla de un peldaño	S/N	S/F
Consultorio 203	1	Estetoscopio	Estetoscopio	S/N	S/F
Consultorio 203	1	Porta Sacos	Porta sacos con 8 ganchos	S/N	S/F
Consultorio 203	1	Basurero	Basurero con pedal pequeño	S/N	S/F
Consultorio 203	1	Basurero	Basurero mediano	S/N	S/F
Consultorio 203	1	Basurero	Basurero pequeño	S/N	S/F
Consultorio 204	1	Porta Pinzas o Termómetros	Porta pinza	S/N	S/F
Consultorio 204	1	Gradilla	Gradilla de 2 peldaños	S/N	S/F
Consultorio 204	1	Charola	Charol de acero inoxidable	S/N	S/F
Consultorio 204	1	Estetoscopio	Estetoscopio	S/N	S/F
Consultorio 204	1	Papelera	Papeleta metálica	S/N	S/F
Consultorio 204	1	Basurero	Basurero con pedal pequeño	S/N	S/F
Consultorio 204	1	Basurero	Basurero mediano	S/N	S/F
Consultorio 205	1	Gradilla	Gradilla de 1 peldaño	S/N	S/F
Consultorio 205	2	Estetoscopio	Estetoscopio	S/N	S/F
Consultorio 205	1	Porta Pinzas o Termómetros	Porta pinzas	S/N	S/F
Consultorio 205	1	Pizarra	Pizarra pequeña	S/N	S/F

AUTORAS:

ANA LOJA YUPA
CRISTINA ZUMBA GUAZHAMBO

Consultorio 205	1	Basurero	Basurero con pedal pequeño	S/N	S/F
Consultorio 205	1	Basurero	Basurero mediano	S/N	S/F
Consultorio 205	1	Basurero	Basurero pequeño	S/N	S/F
Consultorio 207 Cardiología	1	Gradilla	Gradilla de 1 peldaño	S/N	S/F
Consultorio 207 Cardiología	1	Charola	charol metálica de acero inoxidable	S/N	S/F
Consultorio 207 Cardiología	1	Porta Pinzas o Termómetros	Porta pinzas	S/N	S/F
Consultorio 207 Cardiología	1	Estetoscopio	Estetoscopio	S/N	S/F
Consultorio 207 Cardiología	1	Semiluna	Semiluna de acera inoxidable	S/N	S/F
Consultorio 207 Cardiología	1	Porta Pinzas o Termómetros	Porta termómetros	S/N	S/F
Consultorio 207 Cardiología	1	Estetoscopio	Estetoscopio	S/N	S/F
Consultorio 207 Cardiología	1	Basurero	Basurero mediano	S/N	S/F
Consultorio 207 Cardiología	1	Porta Sacos	Porta sacos	S/N	S/F
Consultorio 207 Cardiología	1	Cargador	Cargador de pilas	S/N	S/F
Consultorio 207 Cardiología	1	Basurero	Basurero plástico pequeño	S/N	S/F
Auditoria	1	Estetoscopio	Estetoscopio	S/N	S/F
Auditoria	1	Charola	Charol de acero inoxidable	S/N	S/F
Auditoria	1	Basurero	Basurero pequeño plástico	S/N	S/F
Auditoria	1	Dispensador	Gel Desinfectante	S/N	S/F
Vestidor Segundo Piso	1	Basurero	Basurero mediano plástico	S/N	S/F
Vestidor Segundo Piso	1	Dispensador	Papel de Manos	S/N	S/F
Vestidor Segundo Piso	1	Porta Toalla	Porta toalla de pared	S/N	S/F
Servidores	1	Gradilla	GRADILLA DE 3 PELDAÑOS	S/N	S/F
Escalera Tercer Piso	1	Basurero	Plástico mediano	S/N	S/F
Escalera Tercer Piso	1	Basurero	Plástico mediano	S/N	S/F

AUTORAS:

ANA LOJA YUPA
CRISTINA ZUMBA GUAZHAMBO

Tercer Piso	1	Basurero	Plástico mediano	S/N	S/F
Tercer Piso	1	Basurero	Plástico mediano	S/N	S/F
Tercer Piso	1	Bandera	Bandera Cuenca	S/N	S/F
Tercer Piso	1	Porta Bandera	Madera	S/N	S/F
Enfermería tercer piso	1	Basurero	Basurero metálico pequeño	S/N	S/F
Enfermería tercer piso	1	Regleta	Regleta	S/N	S/F
Enfermería tercer piso	1	Charola	charol de acero inoxidable	S/N	S/F
Consultorio 300	1	Mesa	Mesa mayo con 4 garruchas	S/N	S/F
Consultorio 300	2	Porta Pinzas o Termómetros	Porta pinzas de acero inoxidable	S/N	S/F
Consultorio 300	1	Charola	Charol de acero inoxidable	S/N	S/F
Consultorio 300	2	Estetoscopio	Estetoscopio	S/N	S/F
Consultorio 300	1	Gradilla	Gradilla de un peldaño	S/N	S/F
Consultorio 300	1	Semiluna	Semiluna de acero inoxidable	S/N	S/F
Consultorio 300	1	Porta Pinzas o Termómetros	Porta pinzas de acero inoxidable Grande	S/N	S/F
Consultorio 300	1	Porta Pinzas o Termómetros	Porta pinzas de acero inoxidable mediano	S/N	S/F
Consultorio 300	1	Porta Pinzas o Termómetros	Porta pinzas de acero inoxidable mediano	S/N	S/F
Consultorio 300	1	Charola	Charol de acero inoxidable	S/N	S/F
Consultorio 300	2	Estetoscopio	Estetoscopio	S/N	S/F
Consultorio 300	1	Gradilla	Gradilla de un peldaño	S/N	S/F
Consultorio 300	1	Basurero	Basurero metálico	S/N	S/F
Consultorio 300	1	Semiluna	Semiluna de acero inoxidable	S/N	S/F
Consultorio 300	1	Basurero	Basurero mediano	S/N	S/F
Consultorio 300	1	Basurero	Basurero pequeño	S/N	S/F
Consultorio 300	1	Basurero	Basurero pequeño	S/N	S/F
Consultorio 300	2	Dispensador	Dispensador de desinfectante	S/N	S/F
Consultorio 300	1	Dispensador	Dispensador de papel de manos	S/N	S/F
Consultorio 300	1	Dispensador	Dispensador de papel higienico	S/N	S/F
Consultorio 300	1	Porta toalla	porta toallas	S/N	S/F
Consultorio 301	2	Estetoscopio	Estetoscopio	S/N	S/F
Consultorio 301	2	Basurero	Basurero de plástico mediano	S/N	S/F
Consultorio 301	1	Basurero	Basurero plástico pequeño	S/N	S/F
Consultorio 301	1	Dispensador	DISPENSADOR DE DESINFECTANTE	S/N	S/F
Consultorio 301	1	Basurero	Basurero metalico pequeño	S/N	S/F

AUTORAS:

ANA LOJA YUPA
CRISTINA ZUMBA GUAZHAMBO

Consultorio 301	1	Tacho	Tacho de ropa	S/N	S/F
Consultorio 302	1	Porta Pinzas o Termómetros	Porta pinzas de acero inoxidable	S/N	S/F
Consultorio 302	1	Papelera	Papelera metalica 2 servicios	S/N	S/F
Consultorio 302	1	Gradilla	Gradilla de 1 peldaño	S/N	S/F
Consultorio 302	1	Basurero	Basurero mediano	S/N	S/F
Consultorio 302	1	Basurero	Basurero pequeño	S/N	S/F
Consultorio 302	1	Basurero	Basurero pequeño	S/N	S/F
Consultorio 302	1	Porta Toalla	porta toalla de pared	S/N	S/F
Consultorio 302	1	Dispensador	Papel	S/N	S/F
Consultorio 302	1	Dispensador	Gel	S/N	S/F
Consultorio 302	1	Charola	charol de acero inoxidable	S/N	S/F
Consultorio 302	2	Estetoscopio	Estetoscopio	S/N	S/F
Consultorio 303	1	Gradilla	Gradilla de 2 peldaños	S/N	S/F
Consultorio 303	1	Porta Pinzas o Termómetros	Porta pinzas de acero inoxidable	S/N	S/F
Consultorio 303	1	Estetoscopio	Estetoscopio	S/N	S/F
Consultorio 303	1	Papelera	Papelera metálica dos servicios	S/N	S/F
Consultorio 303	1	Porta Toalla	Porta toalla de pared	S/N	S/F
Consultorio 303	1	Basurero	Basurero plástico pequeño	S/N	S/F
Consultorio 303	1	Basurero	Basurero plástico pequeño	S/N	S/F
Consultorio 303	1	Basurero	Basurero plástico mediano	S/N	S/F
Consultorio 303	1	Dispensador	Gel	S/N	S/F
Consultorio 303	1	Dispensador	Papel	S/N	S/F
Consultorio 304	1	Estetoscopio	Estetoscopio	S/N	S/F
Consultorio 304	1	Papelera	Papelera metalica de 2 servicios	S/N	S/F
Consultorio 304	1	Gradilla	Gradilla 2 peldaños	S/N	S/F
Consultorio 304	1	Porta Pinzas o Termómetros	Porta pinzas de acero inoxidable	S/N	S/F
Consultorio 304	1	Basurero	Basurero pequeño	S/N	S/F
Consultorio 304	1	Basurero	Basurero pequeño	S/N	S/F
Consultorio 304	1	Basurero	Basurero mediano	S/N	S/F
Consultorio 304	1	Porta Toalla	Porta Toalla de Pared	S/N	S/F
Consultorio 304	1	Ropero	De parted	S/N	S/F
Consultorio 304	1	Papelera	Papelera 2 servicios	S/N	S/F
Consultorio 304	1	Dispensador	Papel	S/N	S/F
Consultorio 304	1	Dispensador	Jabon	S/N	S/F
Consultorio 304	1	Dispensador	Gel	S/N	S/F
Consultorio 304	1	Estetoscopio	Estetoscopio	S/N	S/F

AUTORAS:

ANA LOJA YUPA
CRISTINA ZUMBA GUAZHAMBO

Consultorio 304	1	Papelera	Papelera metalica de 2 servicios	S/N	S/F
Consultorio 304	1	Gradilla	Gradilla 2 peldaños	S/N	S/F
Consultorio 304	1	Porta Pinzas o Termómetros	Porta pinzas de acero inoxidable	S/N	S/F
Consultorio 304	1	Basurero	Basurero pequeño	S/N	S/F
Consultorio 304	1	Basurero	Basurero pequeño	S/N	S/F
Consultorio 304	1	Basurero	Basurero mediano	S/N	S/F
Consultorio 305 Gastroenterologia	1	Mesa	Mesa mayo	S/N	S/F
Consultorio 305 Gastroenterologia	17	Protector	Protectores bucales para adulto	S/N	S/F
Consultorio 305 Gastroenterologia	12	Protector	Protectores bucales para niños	S/N	S/F
Consultorio 305 Gastroenterologia	1	Pinza	Pinzas de biopsia reusables con estilete para gastroscopio. Diámetro de copa 2.5mm x 160cm. De largo, para canal de trabajo mínimo 2.8mm gbf-2.5-160-s	S/N	S/F
Consultorio 305 Gastroenterologia	1	Lámpara	Lámpara xenón	S/N	S/F
Consultorio 305 Gastroenterologia	2	Pinza	Pinzas de biopsia baja	S/N	S/F
Consultorio 305 Gastroenterologia	2	Manguera	Set de limpieza de endoscopio (mangueras)	600	S/F
Consultorio 305 Gastroenterologia	20	Caja	Caja de cepillos para limpieza de valvulas de aire y agua	S/N	S/F
Consultorio 305 Gastroenterologia	2	Pinza	Pinzas de aro de acero inoxidable	S/N	S/F
Consultorio 305 Gastroenterologia	1	Tijera	Tijera manual	S/N	S/F
Consultorio 305 Gastroenterologia	24	Cepillos	Cepillos de apertura de canal largo	S/N	S/F
Consultorio 305 Gastroenterologia	1	Pinza	Pinza de biopsia alta	S/N	S/F
Consultorio 305 Gastroenterologia	1	Pinza	Pinza tripode de agarre baja	S/N	S/F
Consultorio 305 Gastroenterologia	1	Pinza	Pinza para clic baja	S/N	S/F
Consultorio 305 Gastroenterologia	1	Pinza	Pinza para clic alta	S/N	S/F
Consultorio 305 Gastroenterologia	1	Tester	Leaka tester, para control de fuga	S/N	S/F
Consultorio 305	1	Laringoscopio	Laringoscopio: de 4 piezas caja completa	S/N	S/F

AUTORAS:

ANA LOJA YUPA
CRISTINA ZUMBA GUAZHAMBO

Gastroenterología					
Consultorio 305 Gastroenterología	1	Basurero	Plástico Mediano	S/N	S/F
Consultorio 305 Gastroenterología	1	Basurero	Plástico Mediano	S/N	S/F
Consultorio 305 Gastroenterología	1	Estetoscopio	Estetoscopio	S/N	S/F
Consultorio 305 Gastroenterología	3	Charola	Charol de acero inoxidable	S/N	S/F
Consultorio 305 Gastroenterología	3	Porta Pinzas o Termómetros	Porta pinzas	S/N	S/F
Consultorio 305 Gastroenterología	2	Posuelo	Vasos de acero inoxidable	S/N	S/F
Consultorio 305 Gastroenterología	1	Gradilla	Gradilla de un peldaño	S/N	S/F
Consultorio 305 Gastroenterología	1	Gradilla	Gradilla de 2 peldaños	S/N	S/F
Consultorio 305 Gastroenterología	1	Semiluna	Semiluna	S/N	S/F
Consultorio 305 Gastroenterología	2	Maceteros	Maceteros plásticos	S/N	S/F
Consultorio 305 Gastroenterología	1	Tambor	Tambor para gasas de acero inoxidable	S/N	S/F
Consultorio 305 Gastroenterología	1	Videl	Videl acero inoxidable	S/N	S/F
Consultorio 305 Gastroenterología	29	Pinza	Pinzas para biopsia con tapa roja	S/N	S/F
Consultorio 305 Gastroenterología	2	Manguera	Mangueras para lavado de equipo	S/N	S/F
Consultorio 305 Gastroenterología	2	Basurero	Basurero plástico mediano	S/N	S/F
Consultorio 305 Gastroenterología	1	Basurero	Basurero plástico pequeño	S/N	S/F
Consultorio 305 Gastroenterología	1	Reloj	Reloj de pared sello IESS	S/N	S/F
Consultorio 305 Gastroenterología	1	Tacho	Tacho para ropa con tapa	S/N	S/F
Consultorio 306	1	Estetoscopio	Estetoscopio	S/N	S/F
Consultorio 306	1	Charola	Charol de acero inoxidable	S/N	S/F
Consultorio 306	1	Porta Pinzas o	Porta pinzas de acero inoxidable	S/N	S/F

AUTORAS:

ANA LOJA YUPA
CRISTINA ZUMBA GUAZHAMBO

		Termómetros			
Consultorio 306	1	Gradilla	Gradilla de 2 peldaños	S/N	S/F
Consultorio 306	1	Gradilla	Gradilla de un peldaño	S/N	S/F
Consultorio 306	1	Basurero	Basurero pequeño	S/N	S/F
Consultorio 306	1	Basurero	Basurero pequeño	S/N	S/F
Consultorio 306	1	Dispensador	Gel	S/N	S/F
Consultorio 306	1	Dispensador	Papel	S/N	S/F
Consultorio 306	1	Dispensador	Jabon	S/N	S/F
Consultorio 306	1	Dispensador	Papel	S/N	S/F
Consultorio 306	1	Regleta	regleta - supresor de picos	S/N	S/F
Dermatología / Consultorio 307	1	Carro	Carro de curaciones	S/N	S/F
Dermatología / Consultorio 307	2	Porta Pinzas o Termómetros	Porta pinzas de acero inoxidable	S/N	S/F
Dermatología / Consultorio 307	2	Estetoscopio	Estetoscopio	S/N	S/F
Dermatología / Consultorio 307	1	Papelera	Papelera 2 servicios metalica	S/N	S/F
Dermatología / Consultorio 307	1	Basurero	Basurero mediano	S/N	S/F
Dermatología / Consultorio 307	1	Basurero	Basurero grande	S/N	S/F
Dermatología / Consultorio 307	1	Basurero	Basurero pequeño	S/N	S/F
Dermatología / Consultorio 307	1	Gradilla	Gradilla de 2 peldaños	S/N	S/F
Dermatología / Consultorio 307	1	Porta Toalla	Porta toalla de pared	S/N	S/F
Dermatología / Consultorio 307	1	Dispensador	papel manos	S/N	S/F
Dermatología / Consultorio 307	1	Dispensador	jabon	S/N	S/F
Dermatología / Consultorio 307	2	Charola	charol de acero inoxidable	S/N	S/F
Dermatología / Consultorio 307	2	Semiluna	semiluna acero inoxidable	S/N	S/F
Dermatología / Consultorio 307	2	Posuelo	acero inoxidable	S/N	S/F
Dermatología / Consultorio 307	1	Ropero	pared 5 ganchos	S/N	S/F

AUTORAS:

ANA LOJA YUPA
CRISTINA ZUMBA GUAZHAMBO

Dermatología / Consultorio 307	1	Cortina	deslizable techo	S/V	S/F
Dermatología / Consultorio 307	2	Cortina	Cortina Hospitalaria con Rieles de aluminio 215x240 cm	385	S/F
Consultorio 307	3	Espéculo	2 medianos, 1 virginal	S/V	S/F
Consultorio 307	4	Pinza	Aro	S/V	S/F
Dermatología	5	Tijera	Tijeras iris curva 11.5 CM	185	S/F
Dermatología	5	Tijera	Tijeras iris recta 11.5 CM	165	S/F
Dermatología	8	Pinza	Mosquito recta 12.5 CM	264	S/F
Dermatología	5	Pinza	Mosquito curva 12 CM	185	S/F
Dermatología	8	Tijera	Tijera quirúrgica mayo recta 14.5 CM	200	S/F
Dermatología	5	Pinza	Mayo hegar portaguas 14.5 CM	240	S/F
Dermatología	3	Tijera	Tijera para ligadura de littaerur (Retiro de Puntos)	150	S/F
Dermatología	1	Biotomo	Biotomo de acero inoxidable más mango, más puntas de 2,3,4,5,6,7 mm	600	S/F
Baño Empleados Tercer Piso	1	Dispensador	papel higiénico	S/V	S/F
Baño Empleados Tercer Piso	1	Dispensador	jabón líquido	S/V	S/F
Baño Empleados Tercer Piso	2	Basurero	Metal	S/V	S/F
Baño Afiliado Tercer Piso	1	Dispensador	papel manos	S/V	S/F
Baño Afiliado Tercer Piso	1	Dispensador	papel higiénico	S/V	S/F
Baño Afiliado Tercer Piso	1	Dispensador	jabón líquido	S/V	S/F
Baño Afiliado Tercer Piso	1	Basurero	platico mediano	S/V	S/F
Baño Afiliado Tercer Piso	2	Basurero	Metal	S/V	S/F
Baño Afiliado Tercer Piso	1	Porta toalla	Porta toalla de pared	S/V	S/F
Baño Afiliado Tercer Piso	1	Dispensador	Gel Desinfectante	S/V	S/F
Odontología	1	Mandil	Mandil de plomo	S/V	S/F
Odontología	1	Mandil	Mandil de plomo	S/V	S/F
Odontología	1	Mandil	Mandil de plomo	S/V	S/F
Odontología	1	Mandil	Mandil de plomo	S/V	S/F
Odontología	1	Mandil	Mandil de plomo	S/V	S/F
Odontología	1	Kit	Kit completo n.sk. Turbina y micromotor Japones(incluye turbina, 1 micromotor: Base-Pieza Recta y	450	S/F

AUTORAS:

ANA LOJA YUPA
CRISTINA ZUMBA GUAZHAMBO

			Contrangulo) metálicas de acero inoxidable		
Odontología	1	Kit	Kit completo n.sk. Turbina y micromotor Japones(incluye turbina, 1 micromotor: Base-Pieza Recta y Contrangulo) metálicas de acero inoxidable	450	S/F
Odontología	1	Kit	Kit completo n.sk. Turbina y micromotor Japones(incluye turbina, 1 micromotor: Base-Pieza Recta y Contrangulo) metálicas de acero inoxidable	450	S/F
Odontología	1	Kit	Kit micromotor Beyes Canada(incluye 1 micromotor: Base L131007-Pieza Recta L131007 y Contrangulo L131007) metálicas de acero inoxidable	S/V	S/F
Odontología	1	Kit	Kit completo Sirona. Turbina y micromotor Germany (incluye turbina, 1 micromotor: Base-Pieza Recta y Contrangulo) metálicas de acero inoxidable, incluye estuche negro	S/V	S/F
Odontología	1	Parlantes	Parlantes de computador	S/V	S/F
Odontología	3	Basurero	Basurero mediano de plástico forma rectangular	S/V	S/F
Odontología	3	Basurero	Basurero mediano de plástico forma rectangular	S/V	S/F
Odontología	1	Basurero	Basurero mediano de plástico forma rectangular	S/V	S/F
Odontología	1	Secador	Secador de manos eléctrico	S/V	S/F
Odontología	3	Basurero	Basurero pequeño de plástico forma cilíndrico	S/V	S/F
Odontología	1	KIT	KIT NSK TURBINA, MICROMOTOR, CONTRANGULO(Turbina, Micro motor, Contrangulo, Pieza recta, llave) metálicas de acero inoxidable	652.5	S/F
Odontología	1	KIT	KIT NSK TURBINA, MICROMOTOR, CONTRANGULO(Turbina, Micro motor, Contrangulo, Pieza recta, llave) metálicas de acero inoxidable	652.5	S/F
Odontología	1	Reloj	Reloj de pared sello IESS	S/V	S/F
Odontología	1	Papelera	Papelera plástica de 1 piso	S/V	S/F
Odontología	1	Porta Desperdicio o algodón	Porta Desperdicios mediano metálicas de acero inoxidable	S/V	S/F
Odontología	1	Recaudador	Recaudador/Guardian corto punzantes	S/V	S/F
Odontología	1	Turbina	Turbina dental metálicas de acero inoxidable	S/V	S/F
Odontología	1	Pieza de Mano	Pieza de mano micromotor	S/V	S/F
Odontología	1	Toma Corriente	Toma corriente plastico de 7 puertos	S/V	S/F
Odontología	1	Turbina	Turbina dental metálicas de acero inoxidable	S/V	S/F
Odontología	1	Turbina	Turbina dental metálicas de acero inoxidable	652.5	S/F
Odontología	1	Turbina	Turbina dental metálica de acero inoxidable	S/V	S/F
Odontología	1	Turbina	Turbina dental metálica de acero inoxidable	S/V	S/F
Odontología	1	Turbina	Turbina dental (pieza de mano) metálicas de acero inoxidable	315	S/F
Odontología	2	Semiluna	Semilunas metálicas de acero inoxidable medianas	S/V	S/F
Odontología	1	Charola	Charolas metálicas de acero inoxidable medianas	S/V	S/F
Odontología	1	Charola	Charolas metálicas de acero inoxidable grande	S/V	S/F
Odontología	1	Porta Desperdicio o algodón	Algodonera con tapa	S/V	S/F
Odontología	1	Jarra	Jarra metálicas de acero inoxidable mediana	S/V	S/F
Odontología	2	Tambor	Tambores metálicos de algodón de acero inoxidable pequeños	S/V	S/F
Odontología	1	Tambor	Tambor metálicas de algodón de acero inoxidable grande con tapa	S/V	S/F

AUTORAS:

ANA LOJA YUPA
CRISTINA ZUMBA GUAZHAMBO

Odontología	61	Pinza	Pinzas algodonereras metálicas de acero inoxidable	S/N	S/F
Odontología	68	Espejos Bucales	Mangos y espejo bucales metálicas de acero inoxidable	S/N	S/F
Odontología	52	Porta Material	Porta material metálicas de acero inoxidable	S/N	S/F
Odontología	43	Exploradoras	Exploradoras metálicas de acero inoxidable	S/N	S/F
Odontología	33	Bruñidor	Bruñidores metálicas de acero inoxidable	S/N	S/F
Odontología	16	Cuchareta	Cucharetas metálicas de acero inoxidable	S/N	S/F
Odontología	3	Porta Dical	Porta dicales de doble extremo de acero inoxidable	S/N	S/F
Odontología	4	Porta Dical	Porta dicales metálicas pequeñas de acero inoxidable	S/N	S/F
Odontología	3	Atacador	Atacador metálicas de acero inoxidable	S/N	S/F
Odontología	7	Porta Dical	Porta dicales metálicas pequeñas de acero inoxidable nuevas	S/N	S/F
Odontología	20	Atacador	Atacador metálicas de acero inoxidable 0-1	S/N	S/F
Odontología	2	Porta Dical	Porta dicales de doble extremo metálicas de acero inoxidable	S/N	S/F
Odontología	21	Cuchareta	Cucharetas metálicas de acero inoxidable (7 nuevas, 13 usadas 1 dañada)	S/N	S/F
Odontología	2	Porta Amalgama	Porta Amalgama metálicas de acero inoxidable	S/N	S/F
Odontología	2	Semiluna	Semilunas metálicas de acero inoxidable nuevas	S/N	S/F
Odontología	3	Espatula	Espatula de cera metálicas de acero inoxidable	S/N	S/F
Odontología	3	Mango Bisturí	Mango de Bisturi metálicas de acero inoxidable	S/N	S/F
Odontología	8	Forcep	Forcep cuernos de vaca	S/N	S/F
Odontología	2	Protector	Protector de radiación tiroides de tela	S/N	S/F
Odontología	2	Tazon	Tazones de goma para yeso	S/N	S/F
Odontología	3	Espatula	Espatula para yeso metálicas de acero inoxidable con cabo de madera	S/N	S/F
Odontología	7	Forcep	Forcep-1 para anteriores metálicas de acero inoxidable (1 sin marca AWAN)	S/N	S/F
Odontología	1	Forcep	Forcep-17 metálicas de acero inoxidable	S/N	S/F
Odontología	1	Forcep	Forcep-67 metálicas de acero inoxidable	S/N	S/F
Odontología	5	Puntas de Cavitrón	Puntas de cavitron metálicas de acero inoxidable	S/N	S/F
Odontología	7	Contra Ángulo	Contra Ángulos metálicas de acero inoxidable (Cuerpos-Cabeza) (EL202628-OL203578)(EL202569-OL203519)(EL202427-OL203377)(EL202486-OL203435)(EL202504-OL203454)(EL202556-OL203506)(EL202482-OL203432)	S/N	S/F
Odontología	6	Porta Matriz	Porta Matriz metálicas de acero inoxidable	S/N	S/F
Odontología	4	Tijera	Tijeras metálicas de acero inoxidable	S/N	S/F
Odontología	1	Tambor	Tambores de gasa metálicos de acero inoxidable pequeños	S/N	S/F
Odontología	5	Carpúles	Carpúles metálicos de acero inoxidable	S/N	S/F
Odontología	5	Espatula	Espatula de cemento de doble extremo metálicos de acero inoxidable	S/N	S/F
Odontología	1	Cuerno de vaca	Cuerno de vaca 88 R metálico de acero inoxidable	S/N	S/F
Odontología	1	Cuerno de vaca	Cuerno de vaca 88 L metálico de acero inoxidable	S/N	S/F
Odontología	1	Forcep	Forcep 286 metálica de acero inoxidable	S/N	S/F
Odontología	1	Pinza	Pinza Gubia metálica de acero inoxidable	S/N	S/F
Odontología	1	Forcep	Forcep 18L metálica de acero inoxidable	S/N	S/F
Odontología	1	Forcep	Forcep 17 metálica de acero inoxidable	S/N	S/F

AUTORAS:

ANA LOJA YUPA
CRISTINA ZUMBA GUAZHAMBO

Odontología	1	Forcep	Forcep 18R metálica de acero inoxidable	S/N	S/F
Odontología	1	Forcep	Forcep 151A metálica de acero inoxidable	S/N	S/F
Odontología	1	Forcep	Forcep 203 metálica de acero inoxidable	S/N	S/F
Odontología	6	Forcep	Forcep superior 150 metálicas de acero inoxidable (de adultos)	S/N	S/F
Odontología	4	Forcep	Forcep inferior 151 metálicas de acero inoxidable (de adulto)	S/N	S/F
Odontología	1	Forcep	Forcep 69 metálicas de acero inoxidable (de adulto)	S/N	S/F
Odontología	7	Elevador	Elevadores rectos metálicos de acero inoxidable	S/N	S/F
Odontología	3	Elevador	Elevadores patas de cabra metálicos de acero inoxidable	S/N	S/F
Odontología	2	Elevador	Elevadores Curvo metálicos de acero inoxidable	S/N	S/F
Odontología	1	Bandeja	Bandeja con tapa metálica de acero inoxidable	S/N	S/F
Odontología	3	Charola	Charoles metálicos pequeños de acero inoxidable	S/N	S/F
Odontología	1	Set Cirugía	Set de cirugía metálica de acero inoxidable (1 tijera curva, 1 tijera recta, 2 pinzas (1 grande y 1 pequeña) mago de visturí)	S/N	S/F
Odontología	1	Set Alicates	Set de alicates metálicos de acero inoxidable (1 alicate de 3 picos, 2 alicates de puntas rectas, 1 alicate pico de loro)	S/N	S/F
Odontología	3	Kit	Kit de cubetas para prótesis 6 piezas (Entre Inferiores/superiores)	S/N	S/F
Odontología	4	Tazon	Tazones de goma para yeso	S/N	S/F
Odontología	1	Espatula	Espatula para yeso pequeñas metálicas de acero inoxidable con cabo de madera	S/N	S/F
Odontología	1	Espatula	Espatula para yeso grande metálicas con cabo de madera	S/N	S/F
Odontología	2	Cuchillos	Cuchillos para prótesis con cabo de madera y metal	S/N	S/F
Odontología	3	Tambor	Tambores de gasa medianos de metal de acero inoxidable	S/N	S/F
Odontología	3	Perforadora	Perforadores de dique metálicos	S/N	S/F
Odontología	3	Portaclans	Portaclans metálicos	S/N	S/F
Odontología	5	Arcos	Arcos de Young	S/N	S/F
Odontología	4	Vaso	Vaso de cristal de 50ml	S/N	S/F
Odontología	4	Dispensador	Dispensador de papel para manos de plástico grandes	S/N	S/F
Odontología	2	Dispensador	Dispensador de jabón líquido para manos pequeño de plástico	S/N	S/F
Odontología	3	Dispensador	Dispensador de gel desinfectante para manos pequeños de metal	S/N	S/F
Odontología	1	Forcep	Forcep 88L metálicas de acero inoxidable (de adulto)	S/N	S/F
Odontología	1	Forcep	Forcep 88R metálicas de acero inoxidable (de adulto)	S/N	S/F
Odontología	2	Forcep	Forcep 151S metálicas de acero inoxidable (de adulto)	S/N	S/F
Odontología	2	Forcep	Forcep 150S metálicas de acero inoxidable (de adulto)	S/N	S/F
Odontología	1	Forcep	Forcep 51 metálicas de acero inoxidable (de adulto)	S/N	S/F
Odontología / RX	1	CHALECO	Chaleco de Plomo Cuello Adulto USA	100	S/F
Dirección Técnica	1	Papelera	Papelera metálica	S/N	S/F
Dirección Técnica	1	Basurero	Basurero metálico	S/N	S/F
Dirección Técnica	1	Porta Sacos	Portasacos de madera	S/N	S/F
Compras	1	Perforadora	Perforadora Grande	S/N	S/F
Compras	1	Basurero	Basurero metálico pequeño de malla figura cilíndrica	S/N	S/F

AUTORAS:

ANA LOJA YUPA
CRISTINA ZUMBA GUAZHAMBO

Compras	1	Basurero	Basurero plástico pequeño figura cilíndrica	S/N	S/F
Compras	1	Basurero	Basurero metalico pequeño figura rectangular	S/N	S/F
Compras	1	Papelera	Papelera metalica figura rectangular	S/N	S/F
Compras	1	Papelera	Papelera metalica figura rectangular	S/N	S/F
Compras	1	Papelera	Papelera de plastico figura rectangular	S/N	S/F
Compras	1	Engrapadora	Grapadora grande	S/N	S/F
Compras	2	Papelera	Papelera metalica de malla figura rectangular	S/N	S/F
Compras	1	Gillotina	Cortadora de papel	S/N	S/F
Contabilidad	3	Papelera	Papelera metalica	S/N	S/F
Contabilidad	1	Basurero	Basurero metalico pequeño	S/N	S/F
Contabilidad	1	Engrapadora	Engrapadora grande	S/N	S/F
Contabilidad	1	Perforadora	Perforadora grande	S/N	S/F
Contabilidad	1	Papelera	Papelera metálica	S/N	S/F
Contabilidad	1	Basurero	Basurero metalico pequeño	S/N	S/F
Contabilidad	1	Basurero	Basurero metalico pequeño	S/N	S/F
Sistemas	1	Basurero	Basurero de madera café	S/N	S/F
Sistemas	1	Basurero	Basurero metalico	S/N	S/F
Direccion Administrativa	1	Papelera	Papelera metálica	S/N	S/F
Direccion Administrativa	1	Mochila	Mochila para laptop	S/N	S/F
Direccion Administrativa	2	Basurero	Basurero metalico	S/N	S/F
Direccion Administrativa	1	Pizarra	Pizarra	S/N	S/F
Direccion Administrativa	1	Dispensador	Dispensador de Jabon	S/N	S/F
Direccion Administrativa	1	Dispensador	Dispensador de servilletas	S/N	S/F
Direccion Administrativa	1	Dispensador	Dispensador de papel higienico	S/N	S/F
Direccion Administrativa	1	Porta toalla	porta toalla	S/N	S/F
Cuarto Piso	1	Basurero	metal pequeño	S/N	S/F
Cuarto Piso	1	Dispensador	papel de manos	S/N	S/F
Cuarto Piso	1	Dispensador	jabón líquido	S/N	S/F
Cuarto Piso	1	Microondas	Microondas	S/N	S/F
Cuarto Piso	20	Basurero	Metal	S/N	S/F
Bodega 4to Piso Insumos	1	Gradilla	GRADILLA 3 PERLDAÑOS	S/N	S/F

AUTORAS:

ANA LOJA YUPA
CRISTINA ZUMBA GUAZHAMBO

Oficina 315 Responsabilidad Patronal	1	Basurero	Basurero metalico pequeño	S/V	S/F
--	---	----------	---------------------------	-----	-----

ANEXOS N° 9

CUADRO DE BIENES DE PROPIEDAD PLANTA Y EQUIPO QUE NO ESTAN REGISTRADOS CONTABLEMETE Y ESTAN DESTINADOS A LA BAJA POR OBSOLESCENCIA E INSERVIBILIDAD

CUADRO DE BIENES DE PROPIEDAD PLANTA Y EQUIPO QUE NO ESTAN REGISTRADOS CONTABLEMETE Y ESTAN DESTINADOS A LA BAJA POR OBSOLESCENCIA E INSERVIBILIDAD

ENSERES								
ITEM	CANT.	CÓDIGO	DESCRIPCIÓN	UBICACIÓN	INV. CONTABLE	CONSTATACIÓN FÍSICA	ESTADO 1	ESTADO 2
1	1	VID001	VHS Grabación y reproducción de vídeo	Bodega Solano	NO	1	No Operativo	Desconocido
2	1	REG001	REGULADOR DE VOLTAGE	Bodega Solano	NO	1	No Operativo	Desconocido
3	1	REG002	REGULADOR DE VOLTAGE	Bodega Solano	NO	1	No Operativo	Desconocido
4	1	REG003	REGULADOR DE VOLTAGE	Bodega Solano	NO	1	No Operativo	Desconocido
5	1	REG004	REGULADOR DE VOLTAGE	Bodega Solano	NO	1	No Operativo	Desconocido
6	1	CENT001	Central telefónica	Bodega Solano	NO	1	No Operativo	Desconocido
7	1	BBA001	BATERIA BOCKUP	Bodega Solano	NO	1	No Operativo	Desconocido
8	1	S/C	Regulador de voltaje	Bodega Solano	NO	1	No Operativo	Desconocido
9	1	S/C	Regulador de voltaje	Bodega Solano	NO	1	No Operativo	Desconocido
10	1	CAM001	CAJA METALICA	Bodega Solano	NO	1	No Operativo	Desconocido
11	1	REF006	Refrigeradora con puertas de vidrio	Bodega Solano	NO	1	No Operativo	Desconocido
12	1	S/C	Coche transportador de ropa	Bodega Solano	NO	1	No Operativo	Desconocido
13	1	S/C	Coche transportador de ropa	Bodega Solano	NO	1	No Operativo	Desconocido
14	1	S/C	Cisterna	Bodega Solano	NO	1	No Operativo	Desconocido
15	1	REF003	Refrigeradora DUREX	Bodega Solano	NO	1	No Operativo	Desconocido
16	1	S/C	Fanelógrafo	Bodega Solano	NO	1	No Operativo	Desconocido
17	1	S/C	Fanelógrafo	Bodega Solano	NO	1	No Operativo	Desconocido
18	1	S/C	Fanelógrafo	Bodega Solano	NO	1	No Operativo	Desconocido
19	1	TEV007	Televisor LG + control remoto	Bodega Solano	NO	1	No Operativo	Desconocido
20	1	REF005	Refrigeradora	Bodega Solano	NO	1	No Operativo	Desconocido
21	1	REF009	Refrigeradora	Bodega Solano	NO	1	No Operativo	Desconocido

Fuente: Dispensario Central Elaborado por: Autoras

CUADRO DE BIENES DE PROPIEDAD PLANTA Y EQUIPO QUE NO ESTAN REGISTRADOS CONTABLEMETE Y ESTAN DESTINADOS A LA BAJA POR OBSOLESCENCIA E INSERVIBILIDAD
EQUIPO DE COMPUTACIÓN

ITEM	CANT.	CÓDIGO	DESCRIPCIÓN	UBICACIÓN	INV. CONTABLE	CONSTATACIÓN FÍSICA	ESTADO 1	ESTADO 2
1	1	MAQE001	MAQUINA DE ESCRIBIR ELECTRICA	Bodega Solano	NO	1	No Operativo	Desconocido
2	1	MAQPTOO1	MAQUINA PEQUEÑA PARA TIQUET	Bodega Solano	NO	1	No Operativo	Desconocido
3	1	CPU003	CPU	Bodega Solano	NO	1	No Operativo	Desconocido
4	1	MON004	Monitor de 15 pulgadas	Bodega Solano	NO	1	No Operativo	Desconocido
6	1	LAP001	LAPTOP + Maletín	Bodega Solano	NO	1	No Operativo	Desconocido
7	1	IMP004	IMPRESORA	Bodega Solano	NO	1	No Operativo	Desconocido
8	1	IMP015	IMPRESORA	Bodega Solano	NO	1	No Operativo	Desconocido
9	1	IMP021	IMPRESORA	Bodega Solano	NO	1	No Operativo	Desconocido
10	1	IMPS001 (24)	IMPRESORA MATRICIAL	Bodega Solano	NO	1	No Operativo	Desconocido
11	1	ESC001	Scanner	Bodega Solano	NO	1	No Operativo	Desconocido
12	1	ESC002	Scanner	Bodega Solano	NO	1	No Operativo	Desconocido
13	1	S/C	UPS	Bodega Solano	NO	1	No Operativo	Desconocido
14	1	S/C	Servidor	Bodega Solano	NO	1	No Operativo	Desconocido
15	1	S/C	UPS	Bodega Solano	NO	1	No Operativo	Desconocido
16	1	UPSB001	UPS	Bodega Solano	NO	1	No Operativo	Desconocido
17	1	IMPE010	Impresora fotocopidora CANON	Bodega Solano	NO	1	No Operativo	Desconocido
18	1	MON001	MONITOR HP	Bodega Solano	NO	1	No Operativo	Desconocido
19	1	IMP001	IMPRESORA	Bodega Solano	NO	1	No Operativo	Desconocido
20	1	IMP005	IMPRESORA	Bodega Solano	NO	1	No Operativo	Desconocido
21	1	IMP006	IMPRESORA	Bodega Solano	NO	1	No Operativo	Desconocido
22	1	IMP023	IMPRESORA	Bodega Solano	NO	1	No Operativo	Desconocido
23	1	S/C	Pantalla para proyección	Bodega Solano	NO	1	No Operativo	Desconocido
24	1	IMPF006	Impresora fotocopidora	Bodega Solano	NO	1	No Operativo	Desconocido

Fuente: Dispensario Central Elaborado por: Autoras

CUADRO DE BIENES DE PROPIEDAD PLANTA Y EQUIPO QUE NO ESTAN REGISTRADOS CONTABLEMETE Y ESTAN DESTINADOS A LA BAJA POR OBSOLESCENCIA E INSERVIBILIDAD								
EQUIPO MÉDICO								
ITEM	CANT.	CÓDIGO	DESCRIPCIÓN	UBICACIÓN	INV. CONTABLE	CONSTATACIÓN FÍSICA	ESTADO 1	ESTADO 2

AUTORAS:
ANA LOJA YUPA
CRISTINA ZUMBA GUAZHAMBO

1	1	TESP004	TENSIOMETRO DE PEDESTAL	Bodega Solano	NO	1	No Operativo	Desconocido
2	1	TESP005	TENSIOMETRO DE PEDESTAL	Bodega Solano	NO	1	No Operativo	Desconocido
3	1	TESP008	TENSIOMETRO DE PEDESTAL	Bodega Solano	NO	1	No Operativo	Desconocido
4	1	TESP009	TENSIOMETRO DE PEDESTAL	Bodega Solano	NO	1	No Operativo	Desconocido
5	1	TENPD010	TENSIOMETRO DE PEDESTAL	Bodega Solano	NO	1	No Operativo	Desconocido
6	1	TESP0011	TENSIOMETRO DE PEDESTAL	Bodega Solano	NO	1	No Operativo	Desconocido
7	1	CAUT001	CAUTERIO ELECTRICO	Bodega Solano	NO	1	No Operativo	Desconocido
8	1	CAUT002	CAUTERIO ELECTRICO	Bodega Solano	NO	1	No Operativo	Desconocido
9	1	CAUT003	CAUTERIO ELECTRICO	Bodega Solano	NO	1	No Operativo	Desconocido
10	1	MICR003	MICROSCOPIO	Bodega Solano	NO	1	No Operativo	Desconocido
11	1	MCEN001	MICROCENTRIFUGA	Bodega Solano	NO	1	No Operativo	Desconocido
12	1	TRAND001	TRANSDUCTOR CON MALETIN	Bodega Solano	NO	1	No Operativo	Desconocido
13	1	N-1	SET DE DIAGNOSTICO COMPLETO	Bodega Solano	NO	1	No Operativo	Desconocido
14	1	SET003	SET DE DIAGNOSTICO CON 3 PIEZAS	Bodega Solano	NO	1	No Operativo	Desconocido
15	1	SET002	SET DE DIAGNOSTICO COMPLETO	Bodega Solano	NO	1	No Operativo	Desconocido
16	1	N.2	SET DE DIAGNOSTICO COMPLETO	Bodega Solano	NO	1	No Operativo	Desconocido
17	1	MOTO001	MOTOR PARA ODONTOLOGIA	Bodega Solano	NO	1	No Operativo	Desconocido
18	1	ELE002	ELECTRO CARDIOGRAFO + REGULADOR + CABLE DE FIBRA OPTICA	Bodega Solano	NO	1	No Operativo	Desconocido
19	1		Procesador de placas radiográficas	Bodega Solano	NO	1	No Operativo	Desconocido
20	1	HIS002	HISTEROSCOPIO(Insuflador de Co2 de histeroscopia HYSTEROMAT 5000)Equipo de histeroscopia: lente del histeroscopio ht27 f30, octurador hdd 350 (intermed), camisa de histeroscopio 3.7mm 30 o- hsd 35 fm (intermed), camisa de histeroscopio n:5mm para cirugías hso 5fm	Bodega Solano	NO	1	No Operativo	Desconocido

			(intermed), obturador para camisa n: 5 lot cn, 1 tijera para histeroscopia hsf sr5, 1 pinza para biopsia en histeroscopia hbf sr5, 1 pinza para biopsia hgf sr5, manguera de fuente de luz(plomo),cámara del histeroscopia mogami vw- 1 80 o 30 v, protector plástico.(azul).					
21	1	ESTR001	Esterilizador	Bodega Solano	NO	1	No Operativo	Desconocido
22	1	LAMP001	LAMPARA DE CUELLO DE GANZO	Bodega Solano	NO	1	No Operativo	Desconocido
23	1	LAMP001	LAMPARA DE CUELLO DE GANZO	Bodega Solano	NO	1	No Operativo	Desconocido
24	1	ESTR001	Esterilizador	Bodega Solano	NO	1	No Operativo	Desconocido
25	2	S/C	Compresor odontológico	Bodega Solano	NO	1	No Operativo	Desconocido
26	3	ESTU001	Estufa de secado y esterilización	Bodega Solano	NO	1	No Operativo	Desconocido
27	2	S/C	Chasis de 14 x 17	Bodega Solano	NO	1	No Operativo	Desconocido
28	2	S/C	Chasis de 14 x 14	Bodega Solano	NO	1	No Operativo	Desconocido
29	7	S/C	Chasis de 30 x 40	Bodega Solano	NO	1	No Operativo	Desconocido
30	3	S/C	Chasis de 7 X 17	Bodega Solano	NO	1	No Operativo	Desconocido
31	4	S/C	Chasis de 24 X 30	Bodega Solano	NO	1	No Operativo	Desconocido
32	1	S/C	Chasis de 18 x 24	Bodega Solano	NO	1	No Operativo	Desconocido
33	1	S/C	Chasis de 18 x 24 (mamografía)	Bodega Solano	NO	1	No Operativo	Desconocido
34	1	S/C	Tanque de oxígeno	Bodega Solano	NO	1	No Operativo	Desconocido
35	1	S/C	Esterilizador	Bodega Solano	NO	1	No Operativo	Desconocido
36	1	MON004	MONITOR DE ECOGRAFO DE RX	Bodega Solano	NO	1	No Operativo	Desconocido

Fuente: Dispensario Central Elaborado por: Autoras



ANEXOS Nº 10



UNIVERSIDAD DE CUENCA
desde 1867

FACULTAD DE CIENCIAS ECONÓMICAS Y ADMINISTRATIVAS

ESCUELA DE CONTABILIDAD Y AUDITORIA

PROTOCOLO DEL PROYECTO INTEGRADOR

“ANÁLISIS DEL MANEJO DE PROPIEDAD PLANTA Y EQUIPO Y BIENES DE CONTROL ADMINISTRATIVO EN APLICACIÓN A LA NORMATIVA VIGENTE EN EL CENTRO DE ESPECIALIDADES CENTRAL DEL IESS EN LA CIUDAD DE CUENCA”

AUTORAS:

Fanny Cristina Zumba Guazhambo

C.I. 0105016935

Ana Lucía Loja Yupa

C.I. 0105759344

DIRECTORA:

Eco. Ligia Susana Gutiérrez Álvarez

C.I. 0101545754

Cuenca – Ecuador

2018



PERTINENCIA ACADÉMICA – CIENTÍFICA SOCIAL

Una administración eficiente del estado ecuatoriano exige se tomen en cuenta los adelantos científicos, técnicos y tecnológicos para la incorporación a su desarrollo y no quedarse rezagados en la modernización de los sistemas de control y registro de bienes. Las instituciones a nivel nacional deben renovar, actualizar, dinamizar la utilización de una información oportuna y eficaz en beneficio de la sociedad ecuatoriana.

Teniendo claro que una información incorrecta y desactualizada generaría una ineficiente gestión de recursos y una mala toma de decisiones, es por este motivo que nos hemos visto en la necesidad de desarrollar la presente investigación, que servirá para actualizar la información de los bienes de Propiedad Planta y Equipo para definir políticas formales, normas, procedimientos y medición de objetivos para el mejoramiento continuo de su manejo.

Se podrá mejorar el proceso de control de los bienes de Propiedad Planta y Equipo y bienes de Control Administrativos que posee la institución, implementando procedimientos actualizados para codificar, registrar, dar de baja, transferir, mantener y conciliar dichos bienes, con la finalidad de obtener información real y detallada, que sirva de apoyo para la ejecución de acciones, cumplimiento de objetivos y un correcto manejo de los bienes del sector público

JUSTIFICACIÓN

El Centro de Especialidades Central Cuenca del IESS, conocida también como Dispensario Central Cuenca, es una unidad médica que tiene como propósito fundamental, prestar a sus afiliados la debida asistencia médica dentro del área de la salud y la prevención de enfermedades, mediante la promoción, rehabilitación, recuperación y cuidados atenuantes y mejoramiento de la calidad de vida de sus afiliados y de la comunidad en general, mediante los servicios de Imagenología, Laboratorio, Cardiología, Pediatría, Medicina General, Medicina Interna, Psicología, Psiquiatría, Gastroenterología, Dermatología, Ginecología, Odontología, y Farmacia,



todas estas áreas dotados de equipamiento que permiten cumplir con su funcionamiento y con un exigente número significativo de atenciones médicas que están agendadas y procedimientos ambulatorios en condiciones seguras y satisfactorias. Los servicios que posee esta unidad médica se rigen y se controlan con los debidos programas y normas establecidos por el Ministerio de Salud Pública.

Los activos fijos son una parte importante y fundamental dentro de esta Institución ya que constituyen un rubro importante dentro de sus recursos, por tal motivo, se debe poseer un adecuado mecanismo de manejo que permita disponer de una información fiable y real para la toma de decisiones dentro de la administrativa de bienes. Con un control y manejo adecuado de los activos fijos la administración podrá tener un mejor control de sus gastos involucrados con sus activos fijos y buscará alternativas que les permita proyectarse a futuro. Una pieza fundamental dentro de la institución es el personal, porque al dar cumplimiento a la normativa vigente y al tener bienes a su cargo, está en la obligación de tomar conciencia y cuidar los bienes de la Institución como suyos y protegerlos en beneficio de la misma. La implementación o utilización de tomas físicas de los activos fijos, ayudará a mantener actualizados los registros de control, facilitará la conciliación de saldos de los activos en contabilidad y se podrá verificar la existencia o inexistencia de estos, así también como el estado de los bienes, para luego tomar decisiones, con la ayuda de algunas alternativas que harán posible que el bien pueda ser remplazado, donado, dado de baja o se le pueda dar un mantenimiento, según el caso de los activos existentes.

PLANTEAMIENTO DEL PROBLEMA

- El Centro de Especialidades Central Cuenca del I.E.S.S., no cuenta con un sistema de control y manejo de bienes de Propiedad Planta y Equipo y bienes de Control Administrativo actualizados, los bienes no cuentan con una codificación pertinente, existen bienes obsoletos que



no se han dado de baja y la información obtenida de los activos fijos no pueden ser fiable.

- Otro aspecto a resaltar es la evasión de responsabilidad por parte del usuario final, en el uso y manejo de bienes de Propiedad Planta y Equipo y bienes de Control Administrativo ya que existe resistencia y poca voluntad para colaborar y asumir responsabilidades de los bienes recibidos, resultando como tal la transferencia de bienes de un departamento a otro sin la ejecución de los procedimientos previstos, lo que sin duda a imposibilitado la actualización adecuada y depurada de los bienes a tiempo real.
- Igualmente la falta de un sistema de control de bienes actualizados, eficiente, no permite tener información veraz y oportuna que les permita tener una correcta administración de los bienes y recursos de la administración pública.
- Los servidores públicos tienen una limitada capacitación y acceso a nuevas técnicas, ya que el empleo de procedimientos tradicionales y la falta de aplicación tecnológica a estos procedimientos dificulta la obtención rápida y oportuna de la información.
- No se cumple adecuadamente con la normativa establecida, lo que podría traer consecuencias de tipo administrativo o legal por parte de los organismos de control, como es el Ministerio de Finanzas y la Contraloría General del Estado.
- Existe una falta de aplicación correcta a los procedimientos establecidos en el Acuerdo N° 067-MF-6-04-2016 “Norma Técnica de Contabilidad Gubernamental y su reglamento el Acuerdo N° 041-CG-17-11-2016 “ Reglamento General para la Administración, Utilización, Manejo y Control de los Bienes y Existencias del Sector Público”.



OBJETIVOS

GENERAL

- Aplicar normas y procedimientos legales y vigentes que nos permitan registrar el manejo y control de los bienes de Propiedad Planta y Equipo y Bienes de Control Administrativo desde su recepción hasta la entrega del bien al custodio final, para tener una información confiable y veraz en los estados financieros.

ESPECÍFICOS

- Analizar la situación actual del manejo de bienes de propiedad planta y equipo y bienes de control administrativo en el Centro de Especialidades Central del IESS de la ciudad de Cuenca.
- Determinar la base conceptual sobre los bienes de Propiedad Planta y Equipo y bienes de Control Administrativo de acuerdo a la normativa vigente.
- Establecer una propuesta de mejora para el control y manejo de los bienes desde su adquisición hasta el final de la vida útil del bien, con la finalidad de actualizar y conciliar lo físico con lo contable.
- Realizar la constatación física, codificación y baja de bienes, que faciliten el control y la identificación eficiente de cada uno de los bienes que posee la Institución.

METODOLOGÍA

MARCO TEÓRICO



La gestión de bienes públicos:

“El Estado para atender las necesidades de carácter general, necesita contar con bienes y recursos financieros. Todos los bienes del Estado integran el patrimonio. El patrimonio, como un conjunto de bienes, representa un valor económico, apreciable en dinero” (Galindo, 2011, pág. 186).

Los organismos del Estado están en la obligación de administrar correctamente los bienes que les pertenecen, para conocer con precisión con qué patrimonio cuentan, y detectar oportunamente la pérdida, el hurto, el robo o la destrucción de alguno de ellos, con el fin de obtener medidas que permitan tomar decisiones efectivas para el sector público.

Propiedad Planta y Equipo

Son bienes destinados a las actividades de administración, producción, suministro de bienes, servicios y arrendamiento. (Norma de Contabilidad Gubernamental Acuerdo N° 067, 2016, pág. 24)

Para determinar los valores de contabilización, se tendrá en cuenta los siguientes conceptos:

Costo de adquisición, comprende el precio de compra más los gastos inherentes a la misma. (Norma de Contabilidad Gubernamental Acuerdo N° 067, 2016, pág. 24)

Valor contable, equivale al costo de adquisición o de donación, más los aumentos o disminuciones registrados durante la vida útil del bien. (Norma de Contabilidad Gubernamental Acuerdo N° 067, 2016, pág. 24)

Valor en libros, comprende el valor contable menos la depreciación acumulada. (Norma de Contabilidad Gubernamental Acuerdo N° 067, 2016, pág. 24)

Valor depreciable, es el costo de un activo u otro valor que lo haya sustituido, menos su valor residual. (Norma de Contabilidad Gubernamental Acuerdo N° 067, 2016, pág. 25)



Reconocimiento:

En el ingreso y egreso de Propiedad Planta y Equipo, se efectuará la recepción, el almacenamiento temporal, la custodia y el control de los bienes, hasta la entrega recepción al custodio final.

Para lo cual tiene que cumplir con los siguientes requisitos:

- Estos tienen que ser destinados para uso en la producción o suministro de bienes y servicios para arrendarlos a terceros o para propósitos administrativos.
- Pueden ser utilizados durante más de un ejercicio fiscal.
- Generen beneficios económicos o potencial de servicios públicos adicionales a los que se darán si no se los hubiera adquirido.
- Costo de adquisición igual o mayor a USD 100,00

Contabilización:

Las adquisiciones de bienes de propiedad planta y equipo y de bienes de control administrativo se registrarán en la contabilidad, debitando la cuenta seleccionada entre las opciones disponibles en los subgrupos bienes de administración o de producción y acreditando, en cualquiera de los casos, la Cuenta por Pagar que corresponda al devengado del gasto presupuestario.

El valor contable, la depreciación periódica, la acumulada y el valor en libros de Propiedad, Planta y Equipo, deberán ser controlados en registros auxiliares bajo alguna de las siguientes opciones:

- 1) En forma individual
- 2) Por cada componente

En la medida en que la vida útil de cada parte o pieza que lo conformen sea diferente; Por lote o grupo de similares características físicas, adquiridos en una misma fecha, de igual valor unitario (siempre y cuando no sobrepase los USD 100,00), destinados a una sola área física y misma actividad administrativa y/o productiva.



Bienes de Control Administrativo:

Son bienes tangibles, de propiedad de la entidad u organismo, los que tienen una vida útil superior a un año y son utilizados en las actividades de la entidad. (Norma de Contabilidad Gubernamental Acuerdo N° 067, 2016, pág. 25)

Erogaciones:

Las erogaciones para los bienes de propiedad planta y equipo y bienes control administrativo se clasifican en:

Capitalizables. Son adquisiciones, mejoras, adiciones y reparaciones extraordinarias.

No Capitalizables. Comprenden los gastos en reparaciones ordinarias o periódicas, destinadas al mantenimiento y conservación de la capacidad de uso del bien y deberán registrarse como gastos de gestión.

La contabilización se realizará incrementando las cuentas de Propiedad, Planta y Equipo y acreditando la cuenta de actualización de activos. Los costos asignados a las partes o piezas que se reemplacen o sustituyan, deberán disminuir el valor contable y la depreciación acumulada respectiva. (Ministerio de Finanzas, 2016, pág. 27)

Revalorización:

La revalorización se realizará regularmente para asegurar que el valor en libros, no tenga una diferencia significativa del valor de mercado al final del período. Con posterioridad a su reconocimiento, se contabilizará por su valor revalorizado, valor de mercado menos la depreciación acumulada.

Disminución y baja:



“La venta, permuta, transferencia de dominio, entrega como parte de pago u otra forma de traspaso de dominio, a título oneroso, de los bienes de larga duración, deberá registrarse eliminando el valor contable y la depreciación acumulada; la diferencia con el valor en libros constituirá el costo y se contabilizará en la cuenta respectiva del subgrupo Costo de Ventas y Otros”.

Un elemento adquirido en una permuta se debe registrar a su valor de mercado, pero si la transacción de intercambio carece de carácter comercial, o no se puede determinar con fiabilidad tanto el valor del activo entregado como del recibido, se registrará por el valor en libros del activo entregado.

El derecho monetario a percibir por el traspaso de dominio, se registrará con débito en las Cuentas por Cobrar Venta de Activos no Financieros y crédito en la contra cuenta del subgrupo Venta de Bienes y Servicios, que corresponda. La utilidad o pérdida ocurrida en la transferencia se registrará independientemente como otro ingreso en el subgrupo utilidades en venta de bienes y se obtendrá aplicando el método indirecto, comparando el ingreso obtenido menos el costo de ventas.

La baja de bienes por obsolescencia o por ser inservibles, deberá registrarse eliminando el valor contable del bien y la depreciación acumulada; la diferencia con el valor en libros disminuirá directamente a la cuenta Actualización del Patrimonio. Los bienes entregados en préstamo de uso o comodato no requieren de la disminución del inventario, debiendo por ello, efectuar el registro de depreciación en la fecha que corresponda.

Si los bienes fueren declarados inservibles u obsoletos o fuera de uso, mediante el informe técnico que justifique que la operación o mantenimiento resulte oneroso para la entidad y cuya venta o donación no fuere posible o conveniente, se recomienda someter a proceso de chatarrización. Los bienes sujetos a chatarrización serán los vehículos, equipo caminero, de transporte, aeronaves, naves, buques, aparejos, equipos, tuberías, fierros, equipos informáticos y todos los demás bienes de similares características de tal manera que el bien quede convertido irreversiblemente en materia



prima, serán sometidos al proceso técnico de desintegración o desmantelamiento total.

Los bienes que no existen físicamente por alguna de las siguientes causas: robo, hurto, abigeato, caso fortuito o fuerza mayor, se podrán excluir del inventario institucional; además se podrán excluir los bienes intangibles como las licencias de uso de los sistemas informáticos. La baja del bien se realizará inmediatamente una vez que se haya demostrado el hecho económico de desaparición, de conformidad con la Normativa de Contabilidad Gubernamental.

Depreciación:

La depreciación de un activo inicia cuando esté disponible para su uso, esto es, cuando se encuentre en la ubicación y en las condiciones necesarias para ser capaz de operar de la forma prevista. El valor depreciable de un activo se distribuirá de forma sistemática a lo largo de su vida útil. La depreciación de un activo cesará cuando el activo sea dado de baja; por tanto, la depreciación no cesará cuando el activo esté sin utilizar o se haya retirado del uso ordinario, a menos que se encuentre depreciado por completo.

El monto de la depreciación de los bienes destinados a las actividades administrativas se reflejará en la cuenta de Depreciación Bienes de Administración de los gastos de gestión; en cambio, la originada en procesos productivos se reflejará en la cuenta Depreciación Bienes de Producción; la correspondiente a proyectos o programas en las cuentas de Depreciación Bienes de Inversión. Un activo totalmente depreciado es aquel que llegó al término de su vida útil estimada. El activo no necesariamente deberá ser desechado y permanecerá en los registros contables con su valor residual.

Vida útil. La Propiedad Planta y Equipo destinada a actividades administrativas, productivas o arrendadas a terceros, se depreciarán por el



período durante el cual se espera que el activo esté disponible para su uso; o bien por el número de unidades de producción o similares que se espera obtener del activo.

Valor Residual. Es el valor que corresponde al 10% del costo del activo al momento de la disposición del activo, una vez cumplida la vida útil.

Método de cálculo de la depreciación. La cuota de depreciación proporcional de bienes muebles destinados a actividades administrativas y las correspondientes a proyectos o programas de inversión, se determinará aplicando el método de línea recta, sobre la base de la siguiente fórmula:

$$CDP = \frac{\text{Valor Contable (-) Valor residual}}{\text{Vida útil estimada (años)}} \times \frac{n}{365} \text{ ó } \frac{n}{12}$$

Dónde:

CDP = Cuota de Depreciación Proporcional.

n = Número de días o meses, contados a partir del inicio de su utilización.

La cuota de depreciación proporcional de bienes muebles, destinados a actividades productivas, se determinará aplicando el método de unidades de tiempo o unidades de producción, basado en la siguiente fórmula:

$$CDP = \frac{\text{Valor Contable (-) Valor residual}}{\text{Vida útil estimada (años)}} \times \text{UTPE}$$

Donde UTPE= Unidades de Tiempo o de Producción Estimadas.

En los bienes muebles destinados a las actividades productivas, que por sus características sea imposible emplear el método de unidades de tiempo o producción, se aplicará el método de línea recta. La depreciación



determinada bajo el método de línea recta, preferentemente se registrará al término de cada ejercicio contable; por el contrario, la calculada mediante el método de unidades de tiempo o de producción, se contabilizará en función del proceso productivo.

Se suspenderá la depreciación de un activo, cuando éste se encuentre dado de baja por obsolescencia, desgaste u otra circunstancia, o se haya depreciado completamente. Las instalaciones temporalmente inactivas deben continuarse depreciando por el período de inactividad. La depreciación se presentará en una cuenta de gastos, revelando en una nota que dichas instalaciones se encuentran inactivas. (Norma de Contabilidad Gubernamental Acuerdo N° 067, 2016, pág. 31)

DISEÑO METODOLÓGICO

INSTRUMENTOS:

Para el análisis situacional del manejo de bienes de Propiedad Planta y Equipo y bienes de Control Administrativo del Centro de Especialidades Central Cuenca del I.E.S.S., se realizará la recopilación de información de las siguientes fuentes primarias:

- Documentos históricos de la institución
- Planeación Estratégica Institucional
- Documentos de registro y control de inventarios de Propiedad Planta y Equipo
- Documentos de registro y control de inventarios de bienes de control administrativo
- Documentos de contabilidad gubernamental
- Acuerdo N° 067-MF-6-04-2016 “Norma Técnica de Contabilidad Gubernamental
- Acuerdo N° 041-CG-17-11-2016 “ Reglamento General para la Administración, Utilización, Manejo y Control de los Bienes y Existencias del Sector Público”



- Reglamento interno para la administración y control de activos fijos del I.E.S.S.

DEFINICIÓN DEL UNIVERSO:

El proceso de investigación se la desarrollará en las instalaciones del Centro de Especialidades Central Cuenca del I.E.S.S., enfocado principalmente en determina la situación actual de los bienes de Propiedad Planta y Equipo y Bienes de Control Administrativo.

INVESTIGACIÓN DE CAMPO:

En la recolección de información para el proceso de investigación se utilizará las siguientes técnicas:

- Revisión documental
- Observación participante
- Entrevistas semiestructuradas
- Revisión de normativa interna

DESEÑO DEL PROCIDIMIENTO:

Para el análisis de la información se aplicara la metodología investigativa y técnicas de recolección de datos y documentación histórica que evidencien los procedimientos ejecutados en la institución y en la administración de los bienes de Propiedad Planta y Equipo, con el fin de recoger, organizar, resumir y analizar los datos, así como para sacar conclusiones válidas y tomar decisiones razonables.

REPRESENTACIÓN DE LOS DATOS:

La tabulación de datos se efectuará de forma manual con la ayuda del programa Excel, que consiste en una hoja de cálculo, utilizada para realizar fórmulas matemáticas, base de datos y diseño de hojas de control de bienes de Propiedad Planta y Equipo y bienes de Control Administrativo.



ANÁLISIS Y PROPUESTA:

La presente investigación tendrá un enfoque mixto, pues implicará la combinación de los métodos tanto cualitativos como cuantitativos. El enfoque cualitativo tiene como fin la descripción de los referentes teóricos y normativos sobre el manejo y control de bienes públicos, mientras que el enfoque cuantitativo se pone en práctica con la utilización de métodos y técnicas para cuantificar los resultados obtenidos de la aplicación de los diferentes instrumentos de investigación.

La propuesta se basa en analizar la situación actual del manejo de bienes de Propiedad Planta y Equipo y bienes de Control Administrativo en el Centro de Especialidades Central Cuenca del I.E.S.S., con el fin de obtener resultados confiables para luego establecer una propuesta práctica que beneficia a la institución.

CRONOGRAMA DE ACTIVIDADES

Actividades	MARZO	ABRIL				MAYO				JUNIO				JULIO	
	4	1	2	3	4	1	2	3	4	1	2	3	4	1	2
Elaboración del Plan de Tesis	■														
Revisión y Aprobación	■														
Elaboración del Capítulo I	■	■													
Revisión del Tutor			■												
Correcciones al Capítulo I			■												
Elaboración del Capítulo II				■	■	■									
Revisión del Tutor						■									
Correcciones al Capítulo II						■									
Elaboración del Capítulo III							■	■	■						
Revisión del Tutor										■					
Correcciones al Capítulo III										■					
Elaboración del Capítulo IV											■				
Revisión del Tutor												■			
Correcciones al Capítulo IV													■		
Revisión General														■	
Correcciones Finales														■	
Impresión															■
Presentación Final															■



ESQUEMA TENTATIVO

Capítulo I

Antecedentes

- 1.1. Introducción
- 1.2. Datos Históricos
- 1.3. Base Legal de la Institución
- 1.4. Direccionamiento Estratégico
 - 1.4.1. Misión
 - 1.4.2. Visión
 - 1.4.3. Valores
 - 1.4.4. Objetivos
- 1.5. Organigrama Estructural y Funcional de la nstitución
- 1.6. Estructura Financiera de la Institución

Capítulo II

Base Conceptual sobre Propiedad Planta y Equipo y Bienes de Control Administrativo

- 2.1. La Administración de Bienes Públicos
- 2.2. Propiedad Planta y Equipo:
- 2.3. Costo de Adquisición
- 2.4. Valor Contable
- 2.5. Valor en Libros
- 2.6. Valor Depreciable
- 2.7. Bienes de Control Administrativo
- 2.8. Contabilización
- 2.9. Erogaciones
- 2.10. Revalorización
- 2.11. Disminución y Baja
- 2.12. Depreciación
- 2.13. Vida útil.



- 2.14. Valor Residual.
- 2.15. Método de cálculo de la depreciación

Capítulo III

Análisis de la situación actual del manejo de Propiedad Planta y Equipo y Bienes de Control Administrativo en el Centro de Especialidades Central del IESS de la ciudad de Cuenca y aplicación de una propuesta de mejora.

- 3.1. Normas, Políticas y Procedimientos Aplicados
- 3.2. Almacenamiento y Distribución
- 3.3. Sistema de Registro
- 3.4. Custodia
- 3.5. Entrega y Recepción
- 3.6. Uso de los Bienes
- 3.7. Constatación Física
- 3.8. Codificación
- 3.9. Contabilización
- 3.10. Erogaciones
- 3.11. Revalorización
- 3.12. Disminución y baja
- 3.13. Depreciación
- 3.14. Reclasificación y Registro de los Bienes
 - 3.14.1. Reclasificación de los Bienes
 - 3.14.2. Registro de los Bienes
 - 3.14.2.1. Registro de Propiedad Planta y Equipo
 - 3.14.2.2. Registro de los Bienes de Control Administrativo
- 3.15. Baja de los Bienes por obsolescencia, pérdida o robo
- 3.16. Conciliación de Saldos

Capítulo IV

Conclusiones y Recomendaciones



- 4.1. Conclusiones
- 4.2. Recomendaciones

Bibliografía

Anexos