

# UNIVERSIDAD DE CUENCA



FACULTAD DE CIENCIAS ECONÓMICAS Y ADMINISTRATIVAS

**CARRERA DE CONTABILIDAD SUPERIOR Y AUDITORÍA**

**“ANÁLISIS E IMPORTANCIA DEL MANEJO DE LAS CUENTAS DE ORDEN EN  
LOS ESTADOS FINANCIEROS DE LA EMPRESA PÚBLICA MUNICIPAL DE  
MOVILIDAD, TRÁNSITO Y TRANSPORTE DE CUENCA, EMOV EP, DEL PERÍODO  
2014 Y PROPUESTA DE MEJORA”.**

TESIS PREVIA A LA OBTENCIÓN  
DEL TÍTULO DE CONTADOR  
PÚBLICO AUDITOR

**AUTORAS:**

Jara Arbito Gladys Eulalia  
Zhicay Ulloa Tatiana Emperatriz

**DIRECTORA:**

Economista Ligia Susana Gutiérrez Álvarez.

Cuenca – Ecuador

2015



UNIVERSIDAD DE CUENCA

## RESUMEN

El tema de tesis se desarrolla en base a un análisis, evaluación y seguimiento de las Cuentas de Orden, que maneja la Empresa Pública Municipal de Movilidad, Tránsito y Transporte de Cuenca, EMOV-EP período 2014, principalmente en las siguientes cuentas: Especies Valoradas Emitidas, Garantías en Valores, Bienes y Documentos, Bienes Recibidos en Custodia, Bienes Recibidos en Comodato, Juicios en Curso, Bienes no Depreciables, Boletas por Contravenciones de Tránsito Emitidas, con el fin de realizar conciliaciones entre la información contable, constatación física y realizar un diagnóstico de cómo se controla las mismas.

Para realizar el presente trabajo, se procedió a tomar datos de la Información Contable, Constatación Física, Ventas y toda la información necesaria de los distintos departamentos que puedan aportar, como son: Tesorería, Bodega, Jurídico, Contabilidad, entre otros.

En base a la información obtenida se encontró algunas falencias tanto en los registros contables como de la información de los diferentes departamentos, mediante cuadros resúmenes y un breve análisis demostramos que no existe un correcto manejo de las Cuentas de Orden, por lo que a partir de la información obtenida se realizó los respectivos ajustes, bajas y regularización para poder realizar la propuesta de mejora.

Además se procedió a la codificación y reclasificación en los Bienes de Comodato y Bienes de Custodia, ya que la Empresa no tenía codificado y se mantenían registrados valores de bienes entregados en comodato en bienes no depreciables.

## PALABRAS CLAVES

Toma Física, Saldos, Información Contable, Conciliación, Empresa EMOV – EP.



UNIVERSIDAD DE CUENCA

## ABSTRACT

Our thesis topic is developed based on an analysis, evaluation and monitoring of MEMORANDUM ACCOUNTS that directs Empresa Pública Municipal de Movilidad, Tránsito y Transporte de Cuenca, EMOV-EP EP in the period 2014, mainly in the following accounts: Species Rated Issued, Securities Guarantees Goods and Documents, Received in Custody Assets, Goods Received in Comodato, Trials in Progress, Non-Depreciable Assets, Ballots Issued for Traffic Violations, in order to perform reconciliations between the accounting information, physical findings and make a diagnosis of how they are controlled.

To make this work, we proceeded to take data of Accounting Information, Physics Establishment, Sales and all necessary information from various departments who can contribute, such as: Treasury, Bodega, Legal, Financial, among others.

Based on the information obtained some shortcomings in both the accounting records and the information from different departments found by summary tables and a brief analysis showed that there is no proper management of Accounts Order, so that from information from the respective settings, low and adjustment was made to perform the proposed improvements.

Also proceeded to the coding and reclassification Comodato Goods and Goods Custody, since the company had not encrypted and kept recorded values of goods supplied on loan to non-depreciable assets.

## KEYWORDS

Take Physics, Balances, Financial Reporting, Reconciliation, EMOV - EP Enterprise



## ÍNDICE

RESUMEN.....	2
ABSTRACT .....	3
ÍNDICE .....	4
ÍNDICE DE CUADROS.....	7
CLÁUSULA DE DERECHOS DE AUTOR .....	8
CLÁUSULA DE PROPIEDAD INTELECTUAL.....	10
GLOSARIO .....	16
INTRODUCCIÓN .....	17
CAPÍTULO I.....	19
DESCRIPCIÓN DE LA EMPRESA.....	19
1.1.- ANTECEDENTES.....	19
1.2.- FINALIDAD .....	21
➤ 1.2.1.- MARCO LEGAL.....	22
➤ 1.2.2.- ORGANIZACIÓN.....	22
1.2.2.1 ESTRUCTURA ORGANIZACIONAL PARA LA GESTIÓN DE LOS PROCESOS .....	23
1.2.2.2 TIPOS DE PROCESOS.....	24
➤ 1.2.3.- ESTRUCTURA FINANCIERA .....	25
1.2.3.1.-ORGANIGRAMA ESTRUCTURA FINANCIERA .....	25
CAPÍTULO II.....	29
MARCO CONCEPTUAL.....	29
2.1.- CONCEPTO DE CUENTAS DE ORDEN .....	29
2.2. - CLASES DE CUENTAS DE ORDEN .....	30
➤ 2.1.1.- MERCANCÍA RECIBIDA PARA LA VENTA A COMISIÓN.....	31
➤ 2.1.2.- MERCANCÍA RECIBIDA PARA LA VENTA EN CONSIGNACIÓN.....	31
➤ 2.1.3.- PAPELES FIDUCIARIOS EMITIDOS.....	32
➤ 2.1.4.-ESPECIES VALORADAS EMITIDAS .....	32
➤ 2.1.5.- GARANTÍAS EN VALORES, BIENES Y DOCUMENTOS .....	33
➤ 2.1.6.- BIENES RECIBIDOS EN CUSTODIA.....	36
➤ 2.1.7.- BIENES RECIBIDOS EN COMODATO .....	36
➤ 2.1.8.- JUICIOS EN CURSO .....	37
➤ 2.1.9.- BIENES NO DEPRECIABLES .....	37
➤ 2.1.10.- OTROS ACTIVOS CONTINGENTES.....	38
➤ 2.1.11.- PASIVOS CONTINGENTES .....	38
➤ 2.1.12.- NOTAS DE CRÉDITO EMITIDAS.....	38
➤ 2.1.13.- TÍTULOS DE CRÉDITO EMITIDOS .....	39



UNIVERSIDAD DE CUENCA

➤ 2.1.14.- BOLETAS POR CONTRAVENCIONES DE TRÁNSITO EMITIDAS .....	40
➤ 2.1.15.-TÍTULOS Y VALORES EN DACIÓN DE PAGOS .....	40
➤ 2.1.16.- MERCADERÍAS E IMPORTACIONES EN TRÁNSITO .....	41
2.3.- NORMATIVA DE LAS CUENTAS DE ORDEN .....	41
CAPÍTULO III .....	44
DIAGNÓSTICO DEL MANEJO DE LAS CUENTAS DE ORDEN EN LA EMPRESA PÚBLICA DE MOVILIDAD, TRÁNSITO Y TRANSPORTE DE LA MUNICIPALIDAD DE CUENCA EMOV- EP EN EL PERÍODO 2014 .....	44
3.1.- ESPECIES VALORADAS EMITIDAS .....	44
➤ 3.1.1.- EMISIÓN .....	44
➤ 3.1.2.- VENTA.....	45
➤ 3.1.3.- DEPÓSITOS .....	45
➤ 3.1.4.- CONCILIACIÓN DE SALDOS.....	46
3.2.- GARANTÍAS EN VALORES, BIENES Y DOCUMENTOS .....	49
➤ 3.2.1 EMISIÓN .....	49
➤ 3.2.2. CONCILIACIÓN DE SALDOS .....	49
3.3.- BIENES RECIBIDOS EN CUSTODIA.....	50
➤ 3.3.1.- INVENTARIOS .....	51
3.4.- BIENES RECIBIDOS EN COMODATO .....	51
3.5 JUICIOS EN CURSO.....	54
➤ 3.5.1.- TIPOS DE JUICIOS EN CURSO .....	54
➤ 3.5.2.- SALDOS.....	55
3.6.- BIENES NO DEPRECIABLES .....	55
3.7.-BOLETAS POR CONTRAVENCIONES DE TRÁNSITO EMITIDAS .....	55
➤ 3.7.1 PROCESO .....	56
➤ 3.7.3 REGISTRO.....	56
➤ 3.7.4 CONTABILIZACIÓN.....	56
CAPÍTULO IV.....	57
PROPUESTA DE MANEJO DE LAS CUENTAS DE ORDEN EN LA EMPRESA PÚBLICA MUNICIPAL DE MOVILIDAD, TRÁNSITO Y TRANSPORTE DE CUENCA, EMOV EP. ....	57
4. PROCEDIMIENTO DE REGULACIÓN, BAJA, Y CONTABILIZACIÓN.....	57
4.1.- ESPECIES VALORADAS.....	57
➤ 4.1.1.-CONSTATACIÓN FÍSICA .....	57
➤ 4.1.2.- BAJA DE ESPECIES VALORADAS.....	65
➤ 4.1.3.- CONTABILIZACIÓN.....	68
4.2.- GARANTÍAS EN BIENES, VALORES Y DOCUMENTOS .....	68
➤ 4.2.1.- CONSTATACIÓN FÍSICA.....	68



➤ 4.2.2 CONTABILIZACIÓN.....	79
4.3.- BIENES EN CUSTODIA.....	80
➤ 4.3.1.- CONSTATACIÓN FÍSICA.....	80
➤ 4.3.2.- VALORIZACIÓN .....	80
➤ 4.3.3.- CODIFICACIÓN.....	81
➤ 4.3.4.- CONTABILIZACIÓN.....	101
4.4.- BIENES RECIBIDOS EN COMODATO .....	101
➤ 4.4.1.- CONSTATACIÓN FÍSICA.....	101
➤ 4.4.2.- RECODIFICACIÓN.....	102
➤ 4.4.3.- RECLASIFICACIÓN .....	102
➤ 4.4.4.- CONTABILIZACIÓN.....	149
4.5.- JUICIOS EN CURSO .....	150
➤ 4.5.1.- CONSTATACIÓN FÍSICA.....	150
➤ 4.5.2.- JUICIOS EN CURSO .....	154
CAPÍTULO V.....	155
5.1.- CONCLUSIONES:.....	155
➤ ESPECIES VALORADAS .....	155
➤ GARANTÍAS EN VALORES, BIENES Y DOCUMENTOS .....	155
➤ BIENES RECIBIDOS EN CUSTODIA.....	156
➤ BIENES RECIBIDOS EN COMODATO.....	156
➤ JUICIOS EN CURSO.....	156
➤ BOLETAS POR CONTRAVENCIONES DE TRÁNSITO EMITIDAS.....	157
5.2.- RECOMENDACIONES.....	158
➤ ESPECIES VALORADAS .....	158
➤ GARANTÍAS EN VALORES, BIENES Y DOCUMENTOS .....	158
➤ BIENES RECIBIDOS EN CUSTODIA.....	159
➤ BIENES RECIBIDOS EN COMODATO.....	159
➤ JUICIOS EN CURSO.....	159
ANEXOS.....	161
BIBLIOGRAFÍA .....	224



ÍNDICE DE CUADROS

CUADRO N°. 1: CUENTAS DE ORDEN DEUDORAS Y ACREEDORAS.....	43
CUADRO N°. 2: RESUMEN DE CONCILIACIÓN DE SALDOS DE ESPECIES VALORADAS.....	48
CUADRO N°. 3: RESUMEN DE CONCILIACIÓN DE GARANTÍAS DE BIENES, VALORES Y DOCUMENTOS.....	50
CUADRO N°. 4: INVENTARIO DE BIENES EN CUSTODIA.....	51
CUADRO N°. 5: RESUMEN DE CONCILIACIÓN ENTRE LA INFORMACIÓN CONTABLE Y LA CONSTATAción FÍSICA DE LOS BIENES RECIBIDOS EN COMODATO .....	53
CUADRO N°. 6: REPORTE DE CONSTATAción FÍSICA DE ESPECIES VALORADAS VIGENTES FALTANTES.....	58
CUADRO N°. 7: RESUMEN DE CONSTATAción FÍSICA DE ESPECIES VALORADAS NO VIGENTES.....	60
CUADRO N°. 8: CONCILIACIÓN DE ESPECIES ENVIADAS A AJUSTAR POR REGISTRO EN CANTIDADES .....	61
CUADRO N°. 9: CONCILIACIÓN DE SELLOS DE WINCHAJE .....	62
CUADRO N°. 10: CONCILIACIÓN DE ESPECIES VALORADAS POR JUSTIFICAR.....	63
CUADRO N°. 11: CONCILIACIÓN DE ESPECIES VALORADAS CON AJUSTES .....	64
CUADRO N°. 12: CONCILIACIÓN DE ESPECIES VALORADAS CON FALTANTES.....	65
CUADRO N°. 13: ESPECIES VALORADAS NO VIGENTES, DADAS DE BAJA SEGÚN ACTA NRO. 001 SF-2014 .....	67
CUADRO N°. 14: RESUMEN DE TOMA FÍSICA DE GARANTÍAS EN BIENES, VALORES Y DOCUMENTO .....	70
CUADRO N°. 15: CODIFICACIÓN Y VALORIZACIÓN DE BIENES EN CUSTODIA .....	82
CUADRO N°. 16: RECODIFICACIÓN DE LOS BIENES EN COMODATO DE ACUERDO A LA CONSTATAción FÍSICA.....	103
CUADRO N°. 17: CONSTATAción FÍSICA DE JUICIO EN CURSO.....	152
CUADRO N°. 18: ASIENTO CONTABLE DE JUICIOS EN CURSO AL 31 DE DICIEMBRE DE 2014.....	154



UNIVERSIDAD DE CUENCA

## CLÁUSULA DE DERECHOS DE AUTOR



Universidad de Cuenca  
Clausula de derechos de autor

Yo, TATIANA EMPERATRIZ ZHICAY ULLOA, autora de la tesis "ANÁLISIS E IMPORTANCIA DEL MANEJO DE LAS CUENTAS DE ORDEN EN LOS ESTADOS FINANCIEROS DE LA EMPRESA PÚBLICA MUNICIPAL DE MOVILIDAD, TRÁNSITO Y TRANSPORTE DE CUENCA, EMOV - EP, DEL PERÍODO 2014 Y PROPUESTA DE MEJORA", reconozco y acepto el derecho de la Universidad de Cuenca, en base al Art. 5 literal c) de su Reglamento de Propiedad Intelectual de publicar este trabajo por cualquier medio conocido o por conocer, al ser este requisito para la obtención de mi título de CONTADOR PÚBLICO AUDITOR, el uso de la Universidad de Cuenca hiciere de este trabajo, no implicará afección alguna de mis derechos morales o patrimoniales como autora.

Cuenca, abril de 2015

TATIANA EMPERATRIZ ZHICAY ULLOA  
0105000459





UNIVERSIDAD DE CUENCA



Universidad de Cuenca  
Clausula de derechos de autor

Yo, GLADYS EULALIA JARA ARBITO, autora de la tesis "ANÁLISIS E IMPORTANCIA DEL MANEJO DE LAS CUENTAS DE ORDEN EN LOS ESTADOS FINANCIEROS DE LA EMPRESA PÚBLICA MUNICIPAL DE MOVILIDAD, TRÁNSITO Y TRANSPORTE DE CUENCA, EMOV EP, DEL PERÍODO 2014 Y PROPUESTA DE MEJORA", reconozco y acepto el derecho de la Universidad de Cuenca, en base al Art. 5 literal c) de su Reglamento de Propiedad Intelectual de publicar este trabajo por cualquier medio conocido o por conocer, al ser este requisito para la obtención de mi título de CONTADOR PÚBLICO AUDITOR, el uso de la Universidad de Cuenca hiciere de este trabajo, no implicará afección alguna de mis derechos morales o patrimoniales como autora.

Cuenca, abril de 2015

GLADYS EULALIA JARA ARBITO  
0104015425



UNIVERSIDAD DE CUENCA

## CLÁUSULA DE PROPIEDAD INTELECTUAL



Universidad de Cuenca  
Clausula de propiedad intelectual

---

Yo, TATIANA EMPERATRIZ ZHICAY ULLOA, autora de la tesis "ANÁLISIS E IMPORTANCIA DEL MANEJO DE LAS CUENTAS DE ORDEN EN LOS ESTADOS FINANCIEROS DE LA EMPRESA PÚBLICA MUNICIPAL DE MOVILIDAD, TRÁNSITO Y TRANSPORTE DE CUENCA, EMOV EP, DEL PERÍODO 2014 Y PROPUESTA DE MEJORA", certifico que todas las ideas, opiniones y comentarios en la presente investigación son de exclusiva responsabilidad de su autora.

Cuenca, abril de 2015

TATIANA EMPERATRIZ ZHICAY ULLOA  
0105000459



UNIVERSIDAD DE CUENCA



Universidad de Cuenca  
Clausula de propiedad intelectual

---

Yo, GLADYS EULALIA JARA ARBITO, autora de la tesis "ANÁLISIS E IMPORTANCIA DEL MANEJO DE LAS CUENTAS DE ORDEN EN LOS ESTADOS FINANCIEROS DE LA EMPRESA PÚBLICA MUNICIPAL DE MOVILIDAD, TRÁNSITO Y TRANSPORTE DE CUENCA, EMOV - EP, DEL PERÍODO 2014 Y PROPUESTA DE MEJORA", certifico que todas las ideas, opiniones y comentarios en la presente investigación son de exclusiva responsabilidad de su autora.

Cuenca, abril de 2015

---

GLADYS EULALIA JARA ARBITO  
0104015425



UNIVERSIDAD DE CUENCA

## **AGRADECIMIENTO**

Quiero agradecerle a Dios por todo lo que me ha dado, a mis padres, a mis hermanos y hermanas por confiar en mí y brindarme siempre su apoyo, a mis profesores, a mi directora de Tesis por ese cariño que ha demostrado a cada uno de sus alumnos, a mi compañera de tesis por aguantarme estos meses compartidos, a todos los docentes, directivos y personal de la Universidad que me han brindado su apoyo cuando lo he solicitado.

**JARA ARBITO GLADYS EULALIA**



UNIVERSIDAD DE CUENCA

## **AGRADECIMIENTO**

En primer lugar agradezco a Dios por darme la vida y la fuerza para poder cumplir con este objetivo, a mis padres especialmente a mí madre PIEDAD ULLOA por el apoyo absoluto, su comprensión, su cariño y sobre todo por estar en los momentos más difíciles e importantes de mi vida.

A mi amado esposo e hijo por su infinita paciencia y su amor incondicional, a todos mis familiares y amigos que de una u otra forma estaban presentes.

A mi directora de tesis mil gracias por las enseñanzas y la amistad brindada, al personal Docente de la Universidad, al personal de la empresa EMOV-EP y por supuesto a mi compañera de tesis por su confianza y cariño.

**Con todo Amor,**

**ZHICAY ULLOA TATIANA EMPERATRIZ**



UNIVERSIDAD DE CUENCA

## **DEDICATORIA**

La presente tesis quiero dedicar a Dios por darme la vida, por no dejarme rendir ante las adversidades para cumplir el objetivo, a mis padres por su amor, cariño, comprensión, apoyo a toda mis seres queridos que han esperado este momento con tanta ansiedad, a mis maestros quienes han compartido sus conocimientos, anécdotas, sueños para hacer de mí una profesional de bien.

**JARA ARBITO GLADYS EULALIA.**



UNIVERSIDAD DE CUENCA

## **DEDICATORIA**

Este trabajo de investigación está dedicado a Dios por darme la sabiduría y fuerzas para no desmayar ante los problemas que se presentaban, por permitirme llegar a este momento tan anhelado.

A mis padres, hermanos de manera especial a mi amada madre, quienes con sus palabras de aliento no me dejaron decaer para que siguiera adelante y sea perseverante y cumpla con mis ideas.

A mi amado esposo por su sacrificio y esfuerzo, por brindarme su comprensión, cariño y amor.

A mí amado hijo Carlitos por ser mi fuente de motivación e inspiración para poder día a día superarme y ser mejor.

**Gracias a Todos,  
ZHICAY ULLOA TATIANA EMPERATRIZ**



UNIVERSIDAD DE CUENCA

## GLOSARIO

**EMOV – EP:** Empresa Pública Municipal de Movilidad, Tránsito y Transporte de Cuenca.

**EMTET - EP:** Empresa Pública Municipal de Servicio de Terminales de Transporte Terrestre de la Ciudad de Cuenca.

**COOTAD:** Código Orgánico de Organización Territorial, Autonomía y Descentralización

**SIT:** Sistema Integrado de Transporte.

**IGM:** Instituto Geográfico Militar

**SIR:** Sistema de Recaudo

**SAE:** Sistema de Ayuda a la Explotación.

**CGA:** Comisión de Gestión Ambiental.

**SERT:** Sistema de Estacionamiento Rotativo Tarifado.

**RTV:** Revisión Técnica Vehicular

**ACT:** Agente Civil de Tránsito

**T.T.T:** Transporte Terrestre y Tránsito

**C.T.T.T:** Control de Transporte Terrestre y Tránsito





UNIVERSIDAD DE CUENCA

## INTRODUCCIÓN

La Empresa Pública Municipal de Movilidad, Tránsito y Transporte, EMOV EP, constituida el 9 de abril de 2010, mediante Ordenanza Municipal el I. Concejo Cantonal de Cuenca, la cual está encargada de la organización, administración, regulación y control de las actividades de gestión, ejecución y operación de los servicios relacionados con la movilidad, tránsito y transporte terrestre del cantón Cuenca.

La Empresa mantienen saldos existentes sobre valorados, por falta de un adecuado manejo, seguimiento y control en las Cuentas de Orden, por parte del personal encargado de dichas funciones, debido a un desconocimiento de la Normativa y de los procedimientos inadecuados, para el buen funcionamiento, ocasionando la presentación de información no fidedigna para realizar los Estados Financieros que sirvan para la toma de decisiones y realizar los objetivos esperados.

El presente trabajo está orientado a establecer guías de acción en el manejo de las Cuentas de Orden, para contribuir con el diagnóstico, seguimiento y control, así como el impacto que tiene sobre los Estados Financieros y realizar propuestas de mejora; dotar a la empresa de la información adecuada, ventajas, procedimientos de regulación, baja y su posterior contabilización, para la satisfacción de la Empresa.

Durante el transcurso de nuestra investigación, procedimos a realizar, conciliaciones, constataciones físicas, bajas, codificaciones, reclasificaciones y recodificaciones del total de las cuentas. Contamos con el total apoyo y apertura del personal de la Empresa, para cumplir con nuestro objetivo.

El esquema general de la tesis enfoca aspectos generales relacionados al proceso de manejo de las Cuentas de Orden y se aporta con conocimientos técnicos y prácticos para mejorar y facilitar el control, desarrollado en cinco capítulos, así:



UNIVERSIDAD DE CUENCA

**Capítulo I:** Descripción de la Empresa

**Capítulo II:** Marco Conceptual

**Capítulo III:** Diagnóstico del Manejo de las Cuentas de Orden

**Capítulo IV.-** Propuesta de Manejo

**Capítulo V:** Conclusiones y Recomendaciones



UNIVERSIDAD DE CUENCA

## CAPÍTULO I

### DESCRIPCIÓN DE LA EMPRESA

#### 1.1.- ANTECEDENTES

La “EMPRESA PÚBLICA MUNICIPAL DE MOVILIDAD, TRÁNSITO Y TRANSPORTE DE CUENCA – EMOV EP”, Ubicada en la ciudad de Cuenca, provincia del Azuay, República del Ecuador en las calles Carlos Arizaga Toral y Tarquino Cordero, predios de la ex Universidad del Pacífico, vía a Misicata, pudiendo prestar sus servicios en el ámbito cantonal, provincial, regional o nacional directamente o a través de empresas filiales, subsidiarias, agencias o unidades de negocio de conformidad con la ley; es una empresa pública creada el 9 de abril de 2010, mediante Ordenanza Municipal, el I. Concejo Cantonal de Cuenca, en ejercicio de la facultad conferida por la constitución y la ley, para realizar funciones primordiales en materia de presentación de sus servicios, gestionar, organizar, regular y controlar como una persona jurídica de derecho público, con patrimonio propio, dotada de autonomía presupuestaria, financiera, económica, administrativa y de gestión para los ciudadanos del cantón Cuenca, propendiendo al mejoramiento y ampliación de los servicios públicos y de sus sistemas, buscando aportar soluciones convenientes, desde el punto de vista social, técnico, ambiental, económico y financiero.

“Los servicios públicos que preste la Empresa y otros servicios complementarios, conexos y afines que pudieren ser considerados de interés colectivo, así como otros servicios que resuelva el Directorio, deberán prestarse en base a los principios de obligatoriedad, generalidad, uniformidad, eficiencia, universalidad, accesibilidad, regularidad, calidad, responsabilidad, continuidad, seguridad y precios equitativos.”<sup>1</sup>

#### ➤ MISIÓN

Gestionar, administrar, regular y controlar el sistema de movilidad sustentable propendiendo a la calidad, seguridad, agilidad, oportunidad, disponibilidad, comodidad y accesibilidad, de los ciudadanos a través de una gestión técnica, integral e integrada del transporte terrestre, tránsito y movilidad no motorizada, mejorando la calidad de

---

<sup>1</sup> <http://www.emov.gob.ec/sites/default/files/transparencia/a2.15.pdf>



vida, precautelando la salud, fortaleciendo la generación productiva y el desarrollo social y económico del Cantón.<sup>2</sup>

### ➤ **VISIÓN**

La empresa tiene su visión que en un lapso de 5 años contar con una organización dotada de talento humano comprometido, motivado y capacitado, con un ordenamiento jurídico claro y preciso, que ejecute procesos racionalizados y efectivos orientados a la excelencia, con una estructura organizacional que permita la gestión por procesos con la aplicación de tecnologías de comunicación e información de última generación, financieramente sostenible, dotada de infraestructura física funcional y desconcentrada, acercando los servicios de calidad a la colectividad convirtiéndose en un sustento de desarrollo socio-económico del Cantón Cuenca contribuyendo al mejoramiento de la calidad de vida, y la conservación del medio ambiente.<sup>3</sup>

### ➤ **OBJETIVOS**

Los objetivos de la EMOV-EP, para cumplir con las metas establecidas en los programas, proyectos y la prestación de servicios, son los siguientes:

- ✓ Diseñar y ejecutar prioritariamente el proyecto de fortalecimiento institucional, a través de una estructura organizacional, abarcando las variables organizacionales.
- ✓ Implementar un Plan de Posicionamiento Institucional y de Imagen Corporativa.
- ✓ Establecer un modelo de negocios que permita la Sostenibilidad Financiera de la empresa.
- ✓ Ejecutar un Plan de Educación Ciudadana.
- ✓ Proponer reformas a la normativa vigente relativa a la movilidad en lo local.
- ✓ Promover la tecnificación e investigación científica en temas de movilidad y medio ambiente: convenios de cooperación interinstitucional, alianzas estratégicas, contratos de servicios.
- ✓ Proponer un Plan de Movilidad elaborado de manera Participativa con los actores del sistema para el Cantón Cuenca.
- ✓ Mejorar los estándares de calidad que garanticen la seguridad ciudadana en atención a las políticas públicas de movilidad.

---

<sup>2</sup> Estatuto Orgánico de Gestión Organizacional EMOV – EP, 26-04-2012

<sup>3</sup> Ibidem Art. 2



- ✓ Propender a la prestación de servicio de transporte público de calidad, que brinde seguridad, agilidad, oportunidad, disponibilidad, comodidad, accesibilidad, a los usuarios del Cantón Cuenca, mejorando la calidad de vida, precautelando la salud ambientalmente sustentable, fortaleciendo la generación productiva y económica del cantón.<sup>4</sup>

## ➤ VALORES INSTITUCIONALES

Los valores institucionales considerados por la EMOV-EP, para brindar a los ciudadanos y ciudadanas una mejor calidad de vida, precautelando la salud, fortaleciendo la generación productiva y el desarrollo social y económico del Cantón son:

- ✓ Transparencia.
- ✓ Capacidad y Excelencia para la prestación de un servicio integral e integrado.
- ✓ Vocación de trabajo en equipo.
- ✓ Respeto y Amabilidad en la relación con el cliente usuario.
- ✓ Capital humano motivado.
- ✓ Conciencia del empoderamiento de la responsabilidad ambiental.
- ✓ Responsabilidad social.<sup>5</sup>

## 1.2.- FINALIDAD

La finalidad de la empresa está orientada con criterios de eficiencia racionalidad y rentabilidad social, preservando el ambiente, promoviendo el desarrollo sustentable, integral y descentralizado de las actividades económicas de acuerdo con la Constitución, siendo su objetivo organizar, administrar, regular y controlar las actividades de gestión ejecución y operación de los servicios relacionados con la movilidad, tránsito y transporte terrestre en el cantón Cuenca propendiendo al mejoramiento y aplicación de los servicios públicos y de sus sistemas, buscando aportar soluciones convenientes desde el punto de vista social, técnico, ambiental, económico y financiero.

---

<sup>4</sup> Ibídem Art. 3

<sup>5</sup> Ibídem Art. 4



UNIVERSIDAD DE CUENCA

### ➤ **1.2.1.- MARCO LEGAL**

La EMOV-EP, está regido por la Constitución de la República, Ley Orgánica de Empresas Publicas, Código Orgánico de Ordenamiento Territorial, Autonomía y Descentralización COOTAD, Ley Orgánica de Transporte Terrestre, Tránsito y Seguridad Vial, Ley Orgánica de Régimen Municipal y demás leyes vigentes.

### ➤ **1.2.2.- ORGANIZACIÓN**

La estructura organizativa de la empresa EMOV-EP atiende el cumplimiento de su misión y apoya efectivamente el logro de los objetivos organizacionales, la realización de los procesos, las labores y la aplicación de los controles pertinentes. Complementa su organigrama con un manual de organización actualizado en el cual se asigna responsabilidades, acciones y cargos, estableciendo los niveles jerárquicos y funciones para cada uno de sus servidoras y servidores.



### 1.2.2.1 ESTRUCTURA ORGANIZACIONAL PARA LA GESTIÓN DE LOS PROCESOS<sup>6</sup>

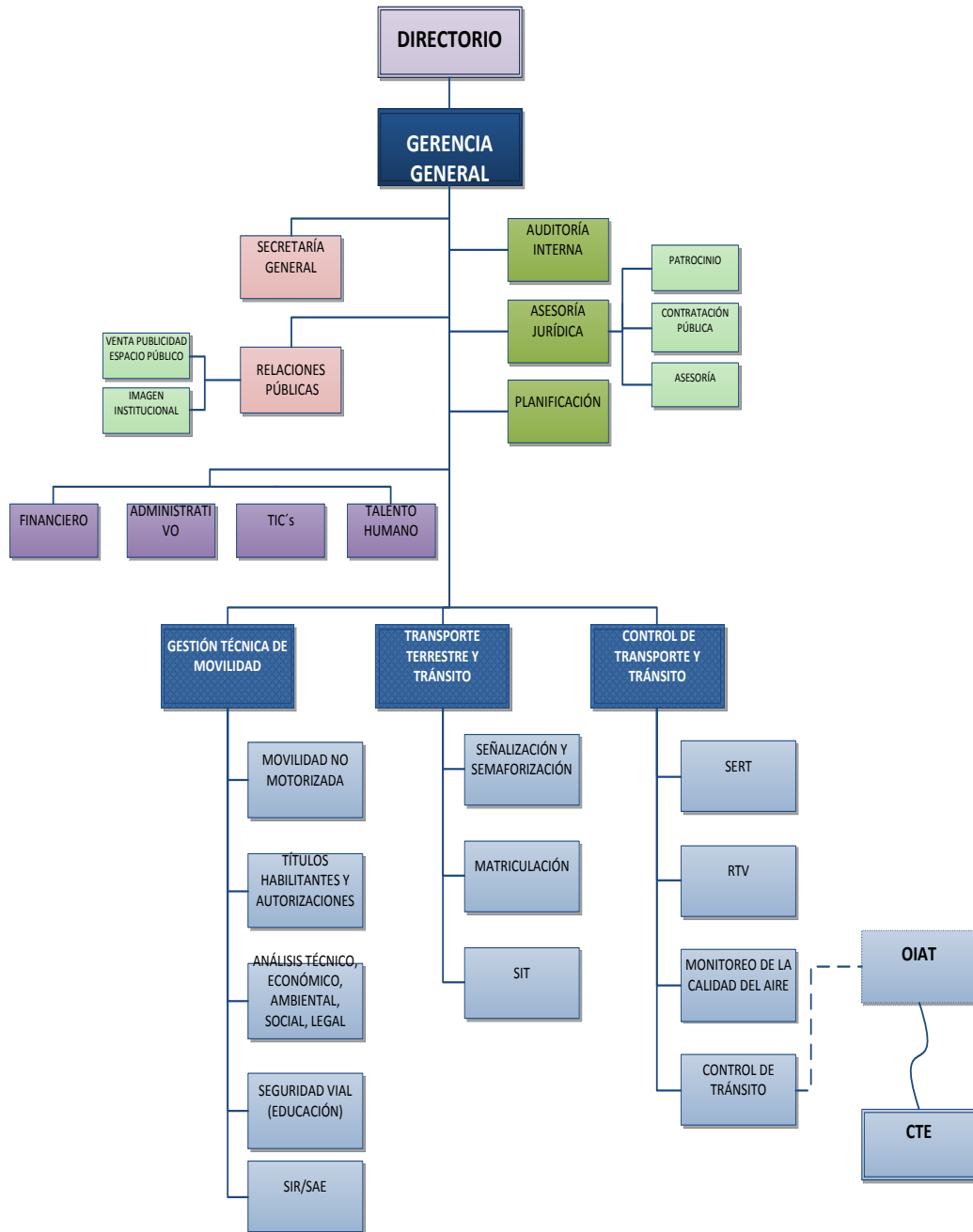

<sup>6</sup> Ibídem Art. 7



- **Estructura Organizacional por Procesos.**- La empresa consolida un conjunto de procesos orientados, de manera eficiente y efectiva, al logro de resultados soportados en esquemas consolidados integral y sistémicamente para lograr el cumplimiento de los objetivos Institucionales. <sup>7</sup>

### 1.2.2.2 TIPOS DE PROCESOS

- **PROCESOS GOBERNANTES**

Estos procesos están encargados de la emisión de políticas, directrices, normas y de la administración de la Empresa, orientados a promover la gestión interna y externa, requerida, para lograr la optimización del sistema de movilidad del Cantón Cuenca. Estos procesos está conformado por:

- ✓ Directorio
- ✓ Gerente General<sup>8</sup>

- **PROCESOS AGREGADORES DE VALOR**

Estos tipos de procesos son los responsables de la generación, administración, control y cumplimiento del portafolio de productos y servicios, destinados a los usuarios externos que constituyen la esencia de la EMOV EP, los mismos que cumplirán los objetivos estratégicos establecidos para alcanzar la misión institucional. En estos tipos de procesos se encuentran los siguientes gerentes:

- ✓ Gerencia de Gestión Técnica de Movilidad
- ✓ Gerencia de Transporte Terrestre y Tránsito
- ✓ Gerencia de Control de Transporte y Tránsito<sup>9</sup>

- **PROCESOS HABILITANTES DE APOYO**

En base a las políticas implantadas por procesos gobernantes, los procesos habilitantes de apoyo son los que se encargan de asegurar la generación de productos y servicios para la satisfacción de las necesidades internas y requerimientos de los demás procesos, proporcionando a la organización el apoyo necesario para la

---

<sup>7</sup> Ibídem Art. 8

<sup>8</sup> Ibídem Art. 10

<sup>9</sup> Ibídem Art. 11





continuidad de la gestión. Estos procesos están conformados por las siguientes subgerencias:

- ✓ Subgerencia Financiera
- ✓ Subgerencia Administrativa
- ✓ Subgerencia de Talento Humano
- ✓ Subgerencia de Tecnología de Información y Comunicación
- ✓ Coordinación de Relaciones Públicas.<sup>10</sup>

### ➤ **PROCESOS DE ASESORÍA**

Este tipo de procesos son los encargados, por una parte de cumplir con actividades encaminadas a la planificación de corto, mediano y largo plazo y, por otra parte a satisfacer inquietudes y emitir criterios y comentarios sobre aspectos específicos que, por su naturaleza no son rutinarios sino que sirven para la gestión de los demás procesos de la institución. Los procesos son los siguientes:

- ✓ Subgerencia Jurídica
- ✓ Dirección de Planificación
- ✓ Auditoría Interna<sup>11</sup>

### ➤ **1.2.3.- ESTRUCTURA FINANCIERA**

La estructura financiera de la empresa EMOV- EP está dirigida por la Subgerente Financiero o Financiera que es una o un funcionario de confianza del Gerente General, el mismo que será de libre nombramiento y remoción, para cumplir con las fases del ciclo presupuestario en base a las disposiciones legales, reglamentarias y políticas gubernamentales sectoriales e institucionales, que regulan las actividades del presupuesto, además tiene que alcanzar los resultados previstos y está conformada por las siguientes áreas:

#### **1.2.3.1.-ORGANIGRAMA ESTRUCTURA FINANCIERA**

Nuestro tema de investigación se centra en la área Financiera en donde se encuentra el departamento de Contabilidad, misma que nos proporcionó la información requerida.

---

<sup>10</sup> Ibídem Art. 12

<sup>11</sup> Ibídem Art. 13



El organigrama sugerido para el área Financiera es el siguiente:

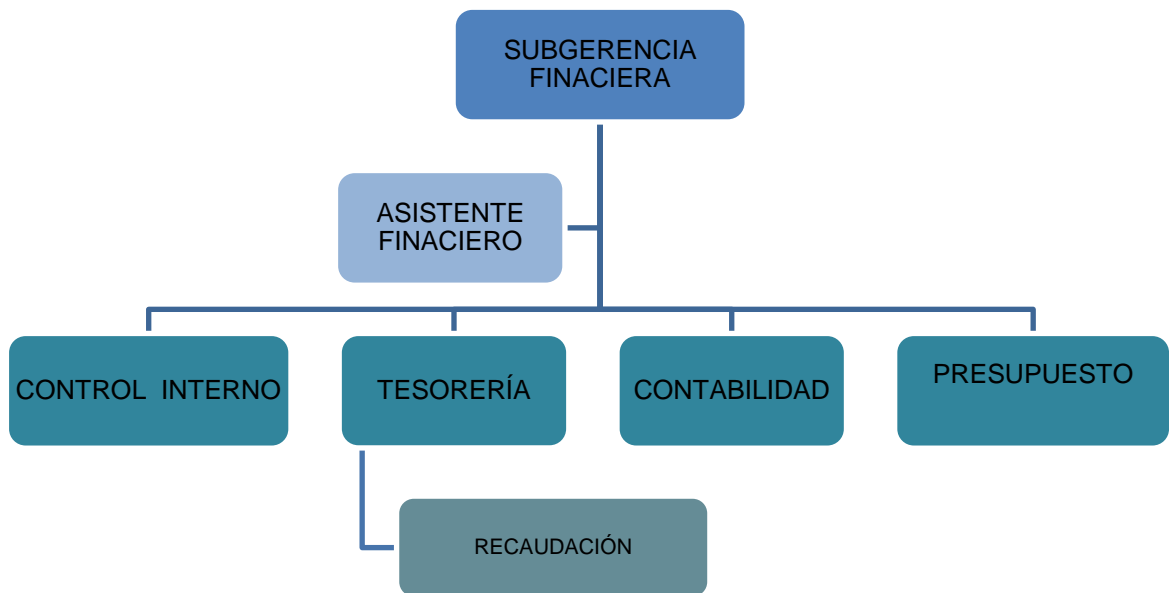

Fuente: Emov-Ep

Elaborado Por: Gladys Jara Arbito, Tatiana Zhicay Ulloa

### ➤ MISIÓN

La misión del área financiera es contribuir a la sostenibilidad financiera en base al plan de negocios empresarial.

### ➤ ATRIBUCIONES Y RESPONSABILIDADES

Las atribuciones y responsabilidades que rigen en el área financiera son los siguientes:

- ✓ Coordinar la formulación presupuestaria en base a los resultados de proceso de planificación institucional.
- ✓ Administrar la ejecución presupuestaria fundamentada en el Plan de Caja establecido.
- ✓ Cumplir de manera segura y oportuna con el registro contable para garantizar informes precisos del sistema de contabilidad empresarial.
- ✓ Administrar de manera efectiva el sistema de cobranzas asegurando los flujos de manera oportuna.
- ✓ Supervisar y coordinar las actividades que desarrollan las diferentes unidades administrativas de la Subgerencia.



- ✓ Cumplir y hacer cumplir las disposiciones y normas de control interno previo y concurrente.
- ✓ Establecer el calendario de pagos y su respectivo financiamiento.
- ✓ Velar y asegurar la correcta y oportuna utilización de los recursos financieros de la institución.
- ✓ Asesorar a la Gerencia General y demás Gerencias en lo relacionado con aspectos financieros de la entidad.
- ✓ Elaborar la planificación anual de la Subgerencia e informar periódicamente sobre su ejecución.
- ✓ Las demás que le sean asignadas por el Directorio, el Gerente General o normatividad legal expresa.<sup>12</sup>

### ➤ **MARCO LEGAL**

El área de Finanzas se rige por el Código de la Normas de Control Interno, Ley Orgánica de Sistema Nacional de Contratación Pública, Ley de Régimen Tributario Interno, Código Orgánico de Planificación y Finanzas Públicas, Normas Técnicas de Contabilidad y demás leyes vigentes.

### ➤ **PRODUCTOS**

Los productos principales que se dan en el área financiera son los siguientes:

- ✓ Plan operativo anual de la Subgerencia Financiera.
- ✓ Presupuestos
- ✓ Reformas presupuestarias.
- ✓ Informes presupuestarios.
- ✓ Cédulas presupuestarias.
- ✓ Registros contables.
- ✓ Estados financieros.
- ✓ Inventarios de suministros cuadrados con registros contables.
- ✓ Plan de caja.
- ✓ Manejo Integral de garantías y valores.
- ✓ Retenciones y declaraciones al SRI.
- ✓ Pagos.

---

<sup>12</sup> Ibídem Art. 33



UNIVERSIDAD DE CUENCA

- ✓ Presentar informes financieros al Gerente General y Gerentes de Áreas de la EMOV EP.<sup>13</sup>

El presupuesto es un instrumento de gestión del Estado para el logro de resultados a favor de la población, a través de la prestación de servicios y logro de metas de cobertura con equidad, eficacia y eficiencia por las Entidades Públicas, por lo que hemos considerado incluir como un producto más en la Estructura Financiera.

---

<sup>13</sup> Ibídem Art. 33



UNIVERSIDAD DE CUENCA

## CAPÍTULO II

### MARCO CONCEPTUAL

En este capítulo abordaremos los aspectos más importantes relacionados con las Cuentas de Orden dentro de la Contabilidad Gubernamental, lo que nos permitirá tener la suficiente fundamentación teórica para el desarrollo de nuestro trabajo.

#### 2.1.- CONCEPTO DE CUENTAS DE ORDEN

Este tipo de cuentas son necesarias para la Empresa ya que representan movimientos que identifica operaciones en las cuales intervienen cuentas destinadas a registrar el movimiento de valores, cuando estos no afectan o modifican los balances, pero que son necesarias a efecto de recordatorio contable, de control sobre aspectos administrativos o para consignar derechos y obligaciones probables o sujetos a contingencias, los cuales si llegaran a sobrevenir o a realizarse, convierten valores contingentes en reales.<sup>14</sup>

##### ➤ **ALCANCE**

Esta norma establece el criterio técnico para el registro contable de valores que no afectan la situación financiera de la empresa, pero cuya incorporación en libros es necesaria con fines de recordatorio contable, de control sobre aspectos administrativos o que permiten establecer derechos u obligaciones contingentes, que pueden o no tener impactos patrimoniales a futuro.<sup>15</sup>

Esta norma es de gran importancia para la empresa ya que se manejan cuentas de orden y necesita conocer el procedimiento legal para el manejo, diagnóstico y control.

##### ➤ **GENERALIDADES**

Si bien es cierto que las cuentas de orden no representan valores reales, son necesarias para recordatorios administrativos y conocer futuros derechos u obligaciones que pueden afectar el patrimonio de la Empresa.

Las cuentas de orden conceptualmente no representan valores reales, es decir, recursos ni financiamientos, elementos que constituyen la dualidad contable; sin

---

<sup>14</sup> Normativa de Contabilidad Gubernamental, Registro Oficial No. 670 de 27 de marzo de 2012.

<sup>15</sup> Ibídem, pág. 77



embargo se las utiliza en la Contabilidad, a efecto de representar recursos y obligaciones probables o eventos de tipo administrativo sujetos a contingencias o eventualidades, que de suceder pueden producir efectos patrimoniales y en los resultados para la entidad. Una vez ocurrida la contingencia que determina su apertura, su saldo parcial o totalmente tendrá que derivarse hacia cuentas del Estado de Situación Financiera y del de Resultados.

Estas cuentas están destinadas a enriquecer con información, los reportes financieros en que deben constar, se deben abrir en grupos de dos, siendo la una correlativa de la otra, sus saldos consecuentemente serán iguales pero de naturaleza contraria.

Las cuentas de orden podrán contener auxiliares, en la medida que se requiera disponer de información de detalle, para permitir una clara identificación de las características y especificaciones particulares de sus representaciones; dichos apéndices o detalles se abrirán sólo en una de cada par de cuentas.

Los interesados en la información institucional no sólo deben conocer sus recursos y obligaciones reales, sino también sus recursos y obligaciones contingentes, que proporcionan al lector elementos mayores para analizar e interpretar el balance general y pueden influir en la toma de decisiones, toda vez que estas cuentas señalan expectativas favorables o adversas para la institución.<sup>16</sup>

## **2.2. - CLASES DE CUENTAS DE ORDEN**

Las clases de cuentas de orden se clasifican de acuerdo a su naturaleza en Deudoras y Acreedoras para cumplir con el principio de la partida doble, no hay Debe sin Haber.

### **➤ CUENTAS DE ORDEN DEUDORAS**

Las Cuentas de Orden deudoras sirven para registrar movimiento de valores que no afectan la situación financiera de la empresa, las cuales se pueden generar derechos del ente económico, derivados de un contrato o compromiso.

### **➤ CUENTAS DE ORDEN ACREEDORAS**

---

<sup>16</sup> Ibídem, pág. 77



Estas cuentas sirven para registrar movimientos de valores que no afectan la situación financiera de la entidad, reflejan hechos o circunstancias de las cuales se pueden generar posibles obligaciones derivadas de un contrato o compromiso.

Se utilizan cuando se reciben: mercancías para la venta, comisión o consignación, papeles fiduciarios emitidos, especies valoradas emitidas, garantías en valores, bienes y documentos; bienes recibidos en custodia o en comodato; también cuando se tenga la contingencia de posibles responsabilidades en juicios en curso por los valores demandados; se controlen los bienes que no constituyen activos fijos; o se tenga que controlar probables flujos de entrada de beneficios o potenciales servicios; notas de crédito emitidas, títulos de crédito emitidos, boletas por contravenciones de tránsito emitidas, títulos y valores en dación de pagos, mercaderías e importaciones en tránsito.

#### ➤ **2.1.1.- MERCANCÍA RECIBIDA PARA LA VENTA A COMISIÓN**

Son mercaderías que una empresa recibe de otra empresa para ser vendidas con el fin de que esta se maneje a nombre y por cuenta de la primera y de conformidad con las condiciones previamente acordadas y establecidas tanto del precio, plazo o garantías entre ambas empresas con objeto de obtener alguna comisión por su venta.

Además el comisionista tiene la obligación de conservar las mercaderías en buen estado, implementando lo necesario para su debida guarda y conservación.

#### ➤ **2.1.2.- MERCANCÍA RECIBIDA PARA LA VENTA EN CONSIGNACIÓN**

Son mercaderías que podemos obtener sin ningún costo, luego al venderlas incurrimos con obligaciones con el proveedor, entregadas a otras personas para su circulación pero siguen siendo de propiedad de la empresa dueña del producto, estas mercaderías pueden ser bienes o servicios que necesitan ser vendidas, o para obtener una gran cantidad de clientes en donde participa el consignador o comitente quien remite las mercaderías a otra parte y el consignatario o comisionista, que funge como agente del consignador al vender las mercaderías. El consignatario acepta la remesa sin responsabilidad salvo tener el debido cuidado y protegerla razonablemente contra pérdida o daño hasta que los bienes sean vendidos a tercera persona.



### ➤ **2.1.3.- PAPELES FIDUCIARIOS EMITIDOS**

Los papeles fiduciarios son Bonos, títulos valores emitidos por el Estado y demás instituciones del Sector Público, el Instituto Geográfico Militar es el único organismo autorizado para la impresión de dichos documentos valorados que servirán para ponerlos a la venta en el mercado de valores y captar el ahorro interno o externo.

### ➤ **2.1.4.-ESPECIES VALORADAS EMITIDAS**

La EMOV-EP al ser una empresa pública emite varias especies valoradas para prestar los servicios a la ciudadanía, por lo que debe regirse a esta norma para realizar la emisión, venta, depósitos y un control adecuado de las mismas.

Es el documento valorado que se entregan al beneficiario por la recepción de un servicio prestado por parte de un órgano del Sector Público y permite el control sobre la recaudación de los recursos que deben ingresar al Tesoro Nacional por este concepto.<sup>17</sup>

### ➤ **DIRECCIÓN**

La unidad responsable del Tesoro Nacional será la encargada de dirigir el proceso de emisión, control y custodia de las especies valoradas para todo el Sector Público a excepción de aquellas emitidas por los organismos de régimen seccional autónomo, las entidades de seguridad social, y las empresas públicas.<sup>18</sup>

En la empresa EMOV-EP el Tesorero debe ser el único responsable y custodio, quien deber realizar todo el control y manejo de las especies valoradas en base a la Ley pertinente.

### ➤ **OBLIGATORIEDAD**

En el caso de la empresa EMOV-EP al ser una Empresa Pública es quien a través de la máxima autoridad emite y valora las Especies Valoradas.

El ministerio responsable de las finanzas públicas, es el único organismo autorizado para la emisión y fijación del valor de las especies valoradas del Sector Público a excepción de aquellas emitidas por los organismos de régimen seccional autónomo las entidades de seguridad social y las empresas públicas, sobre la base de los aranceles

---

<sup>17</sup> Ibídem, pág. 101

<sup>18</sup> Ibídem, pág. 101 , 102





institucionales que remita bajo su responsabilidad la máxima autoridad de cada institución solicitante. La autorización concedida se formalizará con la expedición de un acuerdo ministerial.

Los costos por emisión y los ingresos por la venta de las especies valoradas deberán constar obligatoriamente en los presupuestos institucionales, los valores recaudados por su comercialización se receptorán a través de la cuenta de recaudación de ingresos en los bancos corresponsales.

La unidad responsable del Tesoro Nacional y las instituciones de la administración pública que manejen especies valoradas deberán llevar los registros sobre la emisión, venta y baja de estos documentos.

Ninguna institución y por ningún concepto, podrá cobrar tarifa alguna por la venta de bienes y servicios sin que medie la comercialización de especies valoradas, factura, nota de venta, y otros autorizados por el Servicio de Rentas Internas.<sup>19</sup>

En el Ecuador el Ministerio de Finanzas Públicas es quien se encarga de la emisión, fijación del valor de la Especies Valoradas de resto del Sector Público.

### ➤ **IMPRESIÓN DE ESPECIES VALORADAS**

Las Especies Valoradas del Sector Público deben ser impresas por:

El Instituto Geográfico Militar es el único organismo autorizado para elaborar especies valoradas de la administración pública.<sup>20</sup>

### ➤ **RECUPERACIÓN DE COSTOS DE IMPRESIÓN Y/O ELABORACIÓN Y ENTREGA DE INFORMACIÓN**

El Tesorero de la Empresa será el responsable de realizar los procedimientos para recuperación de costos y para la entrega de información en los términos y formatos que considere pertinentes.

### ➤ **2.1.5.- GARANTÍAS EN VALORES, BIENES Y DOCUMENTOS**

Las garantías son la seguridad que se ofrece para el cumplimiento de una obligación, ya sea mediante una tercera persona o mediante una cosa o bien determinado que puede ser sobre un bien mueble o inmueble, registra los valores nominales contenidos

---

<sup>19</sup> Ibídem, pág. 102

<sup>20</sup> Ibídem, pág. 102



en los documentos entregados a la institución como parte del manejo integral de contratos.

Por medio de los valores nominales suscritos en los contratos se solita las garantías de acuerdo a lo que indica la Ley Orgánica de Contratación Pública, como son:

**GARANTÍA DE FIEL CUMPLIMIENTO.-** Para seguridad del cumplimiento del contrato y para responder por las obligaciones que contrajeran a favor de terceros, relacionadas con el contrato, el adjudicatario, antes o al momento de la firma del contrato, rendirá garantías por un monto equivalente al cinco (5%) por ciento del valor de aquel. En los contratos de obra, así como en los contratos integrales por precio fijo, esta garantía se constituirá para garantizar el cumplimiento del contrato y las obligaciones contraídas a favor de terceros y para asegurar la debida ejecución de la obra y la buena calidad de los materiales, asegurando con ello las reparaciones o cambios de aquellas partes de la obra en la que se descubran defectos de construcción, mala calidad o incumplimiento de las especificaciones, imputables al proveedor.

En los contratos de obra o en la contratación de servicios no normalizados, si la oferta económica adjudicada fuese inferior al presupuesto referencial en un porcentaje igual o superior al diez (10%) por ciento de éste, la garantía de fiel cumplimiento deberá incrementarse en un monto equivalente al veinte (20%) por ciento de la diferencia entre el presupuesto referencial y la cuantía del contrato.

No se exigirá este tipo de garantía en los contratos de compraventa de bienes inmuebles y de adquisición de bienes muebles que se entreguen al momento de efectuarse el pago.

Tampoco se exigirá esta garantía en los contratos cuya cuantía sea menor a multiplicar el coeficiente 0,000002 por el Presupuesto Inicial del Estado del correspondiente ejercicio económico.

Con cargo a la garantía de fiel cumplimiento se podrá efectivizar las multas que le fueren impuestas al contratista.<sup>21</sup>

---

<sup>21</sup> Ibídem, Art. 74



**GARANTÍA POR ANTICIPO.**- Si por la forma de pago establecida en el contrato, la Entidad Contratante debiera otorgar anticipos de cualquier naturaleza, sea en dinero, giros a la vista u otra forma de pago, el contratista para recibir el anticipo, deberá rendir previamente garantías por igual valor del anticipo, que se reducirán en la proporción que se vaya amortizando aquél o se reciban provisionalmente las obras, bienes o servicios. Las cartas de crédito no se considerarán anticipo si su pago está condicionado a la entrega - recepción de los bienes u obras materia del contrato. El monto del anticipo lo regulará la Entidad Contratante en consideración de la naturaleza de la contratación.<sup>22</sup>

**GARANTÍA TÉCNICA PARA CIERTOS BIENES.**- En los contratos de adquisición, provisión o instalación de equipos, maquinaria o vehículos, o de obras que contemplen aquella provisión o instalación, para asegurar la calidad y buen funcionamiento de los mismos, se exigirá, además, al momento de la suscripción del contrato y como parte integrante del mismo, una garantía del fabricante, representante, distribuidor o vendedor autorizado, la que se mantendrá vigente de acuerdo con las estipulaciones establecidas en el contrato.

Estas garantías son independientes y subsistirán luego de cumplida la obligación principal.

De no presentarse esta garantía, el contratista entregará una de las previstas en esta Ley por igual valor del bien a suministrarse, de conformidad con lo establecido en los pliegos y en el contrato.

Cualquiera de estas garantías entrará en vigencia a partir de la entrega recepción del bien.<sup>23</sup>

Las formas de Garantías podrán ser:

- ✓ Incondicional, irrevocable y de cobro inmediato.
- ✓ Finanza Instrumentada en Pólizas de Seguros, incondicional e irrevocable de cobro inmediato

---

<sup>22</sup> Ibídem, Art. 75

<sup>23</sup> Ibídem, Art. 76



- ✓ Primera hipoteca de bienes raíces sin que esta exceda el 60% del bien inmueble hipotecado.
- ✓ Depósitos de bonos del Estado.
- ✓ Certificados de depósito a Plazo

Este tipo de garantías son otorgadas por los bancos o instituciones financieras y compañías de seguros.

## **DEVOLUCIÓN DE LAS GARANTÍAS.-**

Las garantías deberán ser devueltas en un tiempo oportuno y su respectiva baja de cuentas de orden para evitar cuentas sobrevaloradas

En los contratos de ejecución de obras, la garantía de fiel cumplimiento se devolverá al momento de la entrega recepción definitiva, real o presunta. En los demás contratos, las garantías se devolverán a la firma del acta recepción única o a lo estipulado en el contrato.<sup>24</sup>

### **➤ 2.1.6.- BIENES RECIBIDOS EN CUSTODIA**

Los bienes recibidos en custodia son bienes muebles (valores, derechos entre otros) propiedad de terceros, entregados a la entidad para su salvaguardia o administración.

La empresa tiene la obligación de custodiar bienes propiedad de terceros que en muchos casos tiene un alto valor económico. La utilización de los bienes ajenos implica la obligación de utilizarlos adecuadamente, cuidarlos y fiscalizarlos.

### **➤ 2.1.7.- BIENES RECIBIDOS EN COMODATO**

Son bienes que se recibe de terceros para su uso, no implica traslado de dominio.

**CONTRATO ENTRE ENTIDADES PÚBLICAS.-** Cuando dos personas jurídicas distintas pertenecientes al sector público, quisieren que una de ellas entregue a la otra, especies, bienes muebles o inmuebles, podrán celebrar un contrato de

---

<sup>24</sup> Ibídem, Art. 77



comodato o préstamo de uso, sujetándose a las normas especiales propias de esta clase de contrato.<sup>25</sup>

**CONTRATO CON ENTIDADES PRIVADAS.**- También se podrá celebrar contrato de comodato entre entidades y organismos del sector público y personas jurídicas del sector privado que por delegación o concesión realizada de acuerdo con la ley, presten servicios públicos, siempre que dicho contrato se relacione con una mejor prestación de un servicio público, favorezca el interés social, se establezcan las correspondientes garantías y esté debidamente autorizado por la máxima autoridad de la entidad u organismo, de acuerdo con la ley y este reglamento.

Los contratos de comodato con entidades privadas podrán renovarse siempre y cuando se cumplan las condiciones señaladas en el inciso anterior y no se afecte de manera alguna el servicio público.

Al fin de cada año, la institución comodante evaluará el cumplimiento del contrato, y, de no encontrarlo satisfactorio, pedirá la restitución de la cosa prestada sin perjuicio de ejecutar las garantías otorgadas. La entidad comodante está obligada a incluir estipulaciones expresas que establezcan las condiciones determinadas en el inciso precedente.<sup>26</sup>

#### ➤ **2.1.8.- JUICIOS EN CURSO**

Los juicios en curso son las demandas de terceros contra la Empresa o a favor de la misma, que pueden ser laboral o civil, normalmente se sujeta a un trámite para estudio si carece de fundamento o procede total o parcialmente y el departamento contabilidad no puede permanecer a la expectativa hasta su resolución final, por lo que se debe registrar en Cuentas Orden ya que representan un derecho u obligación probable.

#### ➤ **2.1.9.- BIENES NO DEPRECIABLES**

Esta cuenta es muy usada por las entidades públicas pues en ellas se registran todos aquellos bienes que al no tener todas las características propias de un activo deben constituirse en bienes de control administrativo.

---

<sup>25</sup> Reglamento General de Bienes del Sector Público, Registro Oficial No. 378, 17 -10 – 2006, Art. 62.

<sup>26</sup> Ibídem, Art. 63



### ➤ **2.1.10.- OTROS ACTIVOS CONTINGENTES**

Son Activos posibles que surgen de hechos pasados y cuya existencia será confirmada solo por la ocurrencia o no ocurrencia de uno o más eventos futuros inciertos que no caen enteramente dentro del control de la entidad pública. Se revelan en notas a los estados financieros.

### ➤ **2.1.11.- PASIVOS CONTINGENTES**

Son posibles obligaciones que surge de eventos pasados y cuya existencia se confirmará solo mediante el acaecimiento o no de uno o más eventos futuros inciertos que no se encuentran bajo el control completo de la entidad.

Las entidades del sector público revelarán todos los préstamos y obligaciones contraídos con organismos internacionales de crédito u otras fuentes que constituyan deuda pública interna o externa, así como los pasivos contingentes que podrían transformarse en pasivos reales como consecuencia de eventos futuros.

Para la aplicación de esta norma las entidades se sujetarán a los principios y normas técnicas del sistema de administración financiera, cuya finalidad es mantener un control del monto y las posibles eventualidades que podrían originar que obligaciones potenciales se conviertan en pasivos reales, además de la importancia que podrían tener en la situación financiera de la entidad.

Al adoptar decisiones en materia de endeudamiento, las autoridades tomarán en consideración los efectos posibles de los pasivos contingentes sobre la situación del gobierno, incluyendo su liquidez global.<sup>27</sup>

### ➤ **2.1.12.- NOTAS DE CRÉDITO EMITIDAS**

Son valores nominativos por medio de los cuales entidades como el SRI (Servicios de Rentas Internas), reconocen la existencia de una suma de dinero pagada indebidamente o en exceso y por lo tanto procede al reembolso de tal valor al contribuyente.

Si el contribuyente beneficiario de la nota de crédito no debe impuesto a la renta, no puede realizar la compensación respectiva, negociará directamente o a través de la Bolsa de Valores.

---

<sup>27</sup> Normativa de Control Interno, pág. 24



Las notas de crédito no tienen plazo de vencimiento ni devengan interés fijo estando su beneficio determinado por el descuento con que se negocian.

Normalmente se utilizan en el mismo año en que fueron emitidas o en el siguiente año fiscal. Están exentas del pago de impuestos.

Todo contribuyente, sea persona natural o jurídica, podrá adquirir una nota de crédito del contribuyente que no debiere impuesto a la renta, quienes podrán con ella, exclusivamente, pagar el impuesto a la renta que adeudaren.

### ➤ **2.1.13.- TÍTULOS DE CRÉDITO EMITIDOS**

Son Títulos de Crédito los documentos necesarios para ejercer el derecho literal y autónomo expresado en el mismo.

## **CARACTERÍSTICAS DE LOS TÍTULOS DE CRÉDITO**

Para que los documentos puedan ser considerados Títulos de Crédito, deberán tener las características siguientes: Literalidad, Autonomía, Incorporación y Circulación.

- ✓ Literalidad se refiere a que el derecho que el documento representa debe ejercitarse por el beneficiario tal como está escrito en el título, y en consecuencia, el obligado deberá cumplir en los términos escritos en el documento.
- ✓ Autonomía que el derecho se ejercerá independientemente de cualquier condición que trate de modificarlo o limitarlo, de tal manera, que el obligado deberá cumplir su obligación sin presentar condiciones para hacerlo.
- ✓ Incorporación el derecho que el documento representa está incorporado a él, es decir, estrechamente unido al título, sin que pueda existir el derecho separado del documento, de tal manera, que para poder ejercer el derecho, es necesario estar en posesión del título.
- ✓ Circulación consiste en que esta clase de documentos circulan transmitiéndose de una persona a otra mediante el endoso o mediante la entrega material del documento solamente si se trata de documentos al portador circular.

Los documentos catalogados por sus características como Títulos de Crédito se rigen por la Ley General de Títulos y Operaciones de Crédito entre estos tenemos:

- ✓ Letra de Cambio



- ✓ El Pagaré
- ✓ El Cheque
- ✓ Las Acciones
- ✓ Los Certificados de Depósito y Bonos de Prenda
- ✓ Las Obligaciones y otros más.<sup>28</sup>

#### ➤ **2.1.14.- BOLETAS POR CONTRAVENCIONES DE TRÁNSITO EMITIDAS**

Son infracciones de tránsito por incumplimiento de la normativa de circulación de vehículos que acarrea una [sanción administrativa](#). En el caso de las infracciones de tránsito más graves, la sanción puede ser de orden penal, hasta el punto de acarrear penas privativas de libertad.

#### ➤ **2.1.15.-TÍTULOS Y VALORES EN DACIÓN DE PAGOS**

Son aquellos que son emitidas principalmente por instituciones bancarias y financieras en respaldo de operaciones crediticias que carecer de uniformidad.

#### ➤ **CARACTERÍSTICAS DE LOS TÍTULOS-VALORES**

Son propios de un instrumento financiero, ya que es negociable transferible y de aceptación general.

- ✓ **Negociables:** Es decir, sujetos a ser vendidos, cedidos o cambiados a cualquier otra forma de transacción.
- ✓ **Transferibles:** Pueden ser traspasados de una persona a otra.
- ✓ **Aceptación General:** Gozan de acogida universal por la confianza y seguridad que generen en el público.

Su emisión es por el Estado y demás instituciones del Sector Público generalmente para cubrir necesidades estacionales de caja de las tesorerías de conformidad con las leyes que las autoricen, entre estas tenemos:

- ✓ Bonos del estado
- ✓ Bonos de estabilización monetaria
- ✓ Bonos municipales

---

<sup>28</sup>[es.wikipedia.org/wiki/Título\\_de\\_crédito](https://es.wikipedia.org/wiki/Título_de_crédito)





- ✓ Certificados de tesorería,
- ✓ Obligaciones de la Corporación Financiera Nacional
- ✓ Bonos del Banco Ecuatoriano de la Vivienda,
- ✓ Bonos del Banco del Estado,
- ✓ Bonos del Banco de Fomento
- ✓ Aceptaciones bancarias o pagarés
- ✓ Bonos hipotecarios
- ✓ Notas de crédito.

### ➤ **2.1.16.- MERCADERÍAS E IMPORTACIONES EN TRÁNSITO**

Son mercaderías que fueron adquiridas fuera del país, las cuales viajan por cuenta y riesgo de la empresa en general del importe de todos los costos y gastos sobre la compra.

### **2.3.- NORMATIVA DE LAS CUENTAS DE ORDEN**

Las Cuentas de Orden, está regido por:

- ✓ El Código de las Normas de Control Interno.
- ✓ Normativa Vigente del Ministerio de Finanzas.
- ✓ Ley Orgánica del Sistema Nacional de Contratación Pública, de las Garantías Art. 73, 74, 75, 76, 77.
- ✓ Normativa Presupuesto Contabilidad Tesorería Acuerdo 447,
- ✓ Ley de Tránsito, Transporte Terrestre y Seguridad Vial, Sección II De las Infracciones y Sanciones Administrativas para las Operadoras.
- ✓ Reglamento General Sustitutivo para el Manejo y Administración de bienes del Sector Público Arts. 62, 63.
- ✓ Ordenanzas para el Cobro de tasas de los Servidores que se Prestan en la Empresa Pública Municipal de Movilidad, Tránsito y Transporte de Cuenca EMOV, EP Art 4.- “Los de los servicios públicos que presta EMOV EP y las especies valoradas para los trámites y transporte público, comercial y por cuenta propia del cantón Cuenca son establecidos en esta ley”, y demás leyes vigentes.



## 2.4.- CONTABILIZACIÓN

Su registro debe ocurrir mediante movimientos de cuentas de orden, debitando y acreditando por igual valor las cuentas correlativas que intervengan, debiendo forzosamente observar una relación de uno a uno entre las cuentas de los subgrupos 911 y 921. Su funcionamiento, aparte de las implicaciones financieras y patrimoniales que puedan derivar, deberán tener obligatoriamente movimientos compensados en todo momento, esto es que el valor debitado sea siempre igual al acreditado.<sup>29</sup>

### ➤ PRESENTACIÓN

Las cuentas de orden serán presentadas exclusivamente en los Balances de Comprobación de acuerdo a la secuencia que establece su codificación y en los Estados de Situación Financiera, en los cuales constarán a continuación del total correspondiente al Pasivo y Patrimonio, bajo el título CUENTAS DE ORDEN y tendrán totales independientes.<sup>30</sup>

Su registro debe ocurrir mediante movimientos de cuentas de orden, debitando acreditando por igual valor las cuentas correlativas que intervengan, debiendo, forzosamente observar una relación de uno a otro.

De acuerdo a lo que establece el Catálogo General de Cuentas, se registrará en las cuentas detalladas a continuación:

---

<sup>29</sup> Normativa de Contabilidad Gubernamental, Registro Oficial No. 670 de 27 de marzo de 2012, pág.77.

<sup>30</sup> Ibídem pág. 78



UNIVERSIDAD DE CUENCA

### CUADRO N°. 1: CUENTAS DE ORDEN DEUDORAS Y ACREEDORAS

CÓDIGO	DESCRIPCIÓN
<b>9</b>	<b>CUENTAS DE ORDEN</b>
<b>91</b>	<b>CUENTAS DE ORDEN DEUDORAS</b>
<b>911</b>	<b>CUENTAS DE ORDEN DEUDORAS</b>
911.01	MERCANCÍA RECIBIDA PARA LA VENTA A COMISIÓN
911.03	MERCANCÍA RECIBIDA PARA LA VENTA EN CONSIGNACIÓN
911.05	PAPELES FIDUCIARIOS EMITIDOS
911.07	ESPECIES VALORADAS EMITIDAS
911.09	GARANTÍAS EN VALORES, BIENES Y DOCUMENTOS
911.11	BIENES RECIBIDOS EN CUSTODIA
911.13	BIENES RECIBIDOS EN COMODATO
911.15	JUICIOS EN CURSO
911.17	BIENES NO DEPRECIABLES
911.19	OTROS ACTIVOS CONTINGENTES
911.20	PASIVOS CONTINGENTES
911.21	NOTAS DE CRÉDITO EMITIDAS
911.23	TÍTULOS DE CRÉDITO EMITIDOS
911.24	BOLETAS POR CONTRAVENCIONES DE TRÁNSITO EMITIDAS
911.38	TÍTULOS Y VALORES EN DACIÓN DE PAGOS
911.39	MERCADERÍAS E IMPORTACIONES EN TRÁNSITO
<b>9</b>	<b>CUENTAS DE ORDEN</b>
<b>92</b>	<b>CUENTAS DE ORDEN ACREEDORAS</b>
<b>921</b>	<b>CUENTAS DE ORDEN ACREEDORAS</b>
921.01	RESPONSABILIDAD POR MERCANCÍA RECIBIDA PARA LA VENTA A COMISIÓN
921.03	RESPONSABILIDAD POR MERCANCÍA RECIBIDA PARA LA VENTA EN CONSIGNACIÓN
921.05	EMISIÓN DE PAPELES FIDUCIARIOS
921.07	EMISIÓN DE ESPECIES VALORADAS
921.09	RESPONSABILIDAD POR GARANTÍAS EN VALORES, BIENES Y DOCUMENTOS
921.11	RESPONSABILIDAD POR BIENES RECIBIDOS EN CUSTODIA
921.13	RESPONSABILIDAD POR BIENES RECIBIDOS EN COMODATO
921.15	RESPONSABILIDAD POR JUICIOS EN CURSO
921.17	RESPONSABILIDAD POR BIENES NO DEPRECIABLES
921.19	RESPONSABILIDAD POR OTROS ACTIVOS CONTINGENTES
921.20	RESPONSABILIDAD POR PASIVOS CONTINGENTES
921.21	EMISIÓN DE NOTAS DE CRÉDITO
921.23	EMISIÓN DE TÍTULOS DE CRÉDITO
921.24	EMISIÓN DE BOLETAS POR CONTRAVENCIONES DE TRÁNSITO
921.38	RESPONSABILIDAD POR TÍTULOS Y VALORES EN DACIÓN DE PAGOS
921.39	RESPONSABILIDAD POR MERCADERÍAS E IMPORTACIONES EN TRÁNSITO

Fuente: Catálogo General de Cuentas Contables del Sector Público no Financiero febrero 2015

Elaborado por: Las Autoras



UNIVERSIDAD DE CUENCA

### CAPÍTULO III

#### DIAGNÓSTICO DEL MANEJO DE LAS CUENTAS DE ORDEN EN LA EMPRESA PÚBLICA DE MOVILIDAD, TRÁNSITO Y TRANSPORTE DE LA MUNICIPALIDAD DE CUENCA EMOV- EP EN EL PERÍODO 2014

Teniendo el conocimiento fundamental teórico, se realizó el Diagnóstico del manejo de las Cuentas de Orden de la EMOV-EP (Empresa Pública Municipal de Movilidad, Tránsito y Transporte de Cuenca), para lo cual, se hizo el siguiente análisis:

Revisión de las siguientes Cuentas de Orden:

- Especies Valoradas Emitidas
- Garantías en Valores, Bienes y Documentos
- Bienes Recibidos en Custodia
- Bienes Recibidos en Comodato
- Juicios en Curso
- Bienes no Depreciables
- Boletas por Contravenciones de Tránsito Emitidas

Para el respectivo análisis de las cuentas de orden que la EMOV-EP, mantenía registrado en la información contable se solicitó el Estado de Situación Financiera con corte al 8 de agosto de 2014 (ANEXO # 02/DIGITAL).

### 3.1.- ESPECIES VALORADAS EMITIDAS

En esta cuenta se revisó: la emisión, ventas, saldos, depósitos, contabilización conciliación, de cómo se manejan las especies valoradas.

#### ➤ 3.1.1.- EMISIÓN

Se encontró que las especies valoradas emitidas, la mayor cantidad, se adquieren a través de la Imprenta Monsalve Moreno Cía. Ltda., ya que dicha empresa ha demostrado seguridad y confianza en el trámite, según indica el Tesorero, responsable de la emisión, custodio y manejo, esto se lo ha venido realizando desde hace siete años. Mediante el siguiente proceso de control: el Tesorero emite un oficio a la Subgerencia Financiera, quien solicita la autorización al Gerente General para la emisión de las especies valoradas, manifiesta que se ha actuado de esta manera, debido a que la empresa no cuenta con procedimientos que ayuden a conocer la cantidad de utilización anual de especies. Situación que no ha permitido trabajar bajo



el cumplimiento de la normativa, que dice que: “la única entidad para la emisión de especies valoradas es el Instituto Geográfico Militar”. (IGM).

Esto se presenta al no existir un registro adecuado, que en base a un comportamiento histórico pueda determinar la cantidad de emisión de las especies necesarias para la venta, se den las bajas oportunas y mantener saldos sin errores.

### ➤ **3.1.2.- VENTA**

Según las Normas de Control Interno, el Tesorero es el único responsable del manejo, custodia y registro de las especies valoradas, situación que no estaba cumpliendo la Empresa, debido a falta de espacio, seguridad necesaria y desconocimiento de los encargados, para mantener las especies salvaguardadas de cualquier peligro, tales como: daños, robos, pérdidas o cualquier mal manejo de las mismas, diluyendo la responsabilidad del custodio de las especies.

Ante este particular, el proceso que se venía dando, es el siguiente: las especies son recibidas por el Tesorero quien entrega a bodega con Acta-Recepción, sin la debida seguridad, para luego mediante otra Acta-Recepción, Bodega entrega a Tesorería para que sean distribuidas a los puntos de recaudación mediante Acta-Entrega Recepción o a los recaudadores para las respectivas ventas, proceso que no permite mantener saldos fidedignos en los registros contables y saldos de los responsables. Entre los puntos de recaudación están los siguientes:

- ✓ Capulispamba
- ✓ Gran Aki
- ✓ Mayancela
- ✓ Oficina Principal
- ✓ Parque de la Madre
- ✓ Terminal Terrestre
- ✓ Arenal

### ➤ **3.1.3.- DEPÓSITOS**

En este aspecto se evidenció un buen manejo pues, los recaudadores que son responsables de la venta y del depósito inmediato del dinero recaudado de todas las especies que han sido vendidas en el día, lo realizan máximo al día siguiente de la venta. De los depósitos y las ventas le informan a la Analista de Tesorería, quien es



una persona distinta a la encargada de efectuar las recaudaciones y su registro contable, ella es quien informa a contabilidad sobre las recaudaciones que se han realizado y de mantener un control de la especies, en caso de que en los informes entregados por los recaudadores faltara alguna o algunas series de especies, el recaudador es el responsable del pago de la misma y debería realizar el depósito.

Los movimientos de las especies valoradas se justifican mediante documentos de controles administrativos.

### ➤ 3.1.4.- CONCILIACIÓN DE SALDOS

Para el análisis de este punto, se procedió a solicitar los saldos de las Especies Valoradas emitidas, mantenidas en las Cuentas de Orden 911,07 del Estado de Situación Financiera con corte al 08 de agosto de 2014 y el informe de la toma física realizada por un equipo de trabajo, conformado por un grupo de estudiantes que realizaron las practicas pre profesionales de la Universidad de Cuenca, entre los días 8 y 14 de agosto de 2014, (ANEXO # 03), en donde se observó lo siguiente:

- De un total de \$2 375 502,50 de especies valoradas registradas en Contabilidad, el valor de \$1 652 805,00 es de especies vigentes, las mismas que mantenían registradas un valor de \$101 795,00 de especies en copias sin validez legal, por lo que, la información fidedigna presentada equivale solo al 65.29%.
- Sin cumplir el Reglamento de Ley \*, se mantenía registrado un valor de \$292 107,50 de especies valoradas no vigentes desde el año 2012, las mismas que son:
  - ✓ Tarjetas del Sert de \$ 2,50
  - ✓ Tarjetas del Sert de \$ 5,00
  - ✓ Sellos para multas de \$ 10,00
  - ✓ Sellos para Multas de \$ 24,00
- Sin dar cumplimiento al Principio de Medición Económica, se registró un valor de 490 590,00 de especies valoradas en cantidades y no en valores monetarios, tales como:
  - ✓ Tarjes de Cortesía
  - ✓ Sellos para Winchaje \$28.00 (no tiene la valoración en la especie)

---

\* Registro Oficial 378 de 17-oct-2006. Última modificación: 07-jun-2013. (Art. 94.- Baja de Especies)



✓ Infracciones y Sanciones

- Se encontró inconsistencia en los saldos, por falta de registro oportuno de ingresos de especies, ocasionando saldos negativos en un valor de \$95 000,00, incumplimiento con otro principio, como es el de Devengado.\*, particular que imposibilitó la entrega de una información fidedigna. Las cuentas que presentaron saldos negativos son :
  - ✓ Solicitud de adhesivos del registro municipal (\$20,00) de un valor de \$60 000.00
  - ✓ Infracciones y Sanciones (Especies Valoradas), el valor de \$35 000,00 valor que fue considerado en las especies valoradas en cantidad y se puede observar en el Estado de Situación Financiera anexo.
- Se procedió a realizar la conciliación con ventas y otras tomas físicas del saldo que se obtuvo, luego de la conciliación de los saldos contables con la información de la toma física, del valor de \$1 042 971,00, en donde se encontró varias inconsistencias que se lo revisará en el siguiente capítulo.

A continuación, de todo lo manifestado en estos puntos, se presenta el siguiente cuadro.

---

\* Registro Oficial 378 de 17-oct-2006. Última modificación: 07-jun-2013. (Normativa de Contabilidad Gubernamental pág. 45)



**CUADRO N°. 2: RESUMEN DE CONCILIACIÓN DE SALDOS DE ESPECIES VALORADAS  
CON CORTE AL 08 DE AGOSTO DE 2014**

CÓDIGO	CONCEPTO	TOTAL	TOMA FÍSICA DEL 8 AL 14 DE AGOSTO	ESPECIES EN COPIAS	SALDO
<b>ESPECIES VALORADAS VIGENTES</b>		<b>1.652.805,00</b>	<b>974.871,50</b>	<b>101.795,00</b>	<b>576.138,50</b>
911.07.01.	TARJETAS DEL SERT DE \$1.	121.041,00	113.500,00		7.541,00
911.07.02.	TARJETAS PROXIMIDAD PARQUE DE LA MADRE \$ .12	612,00	12,00		600,00
911.07.03.	SOLICT. COPIA CERTIFI.CONTRATO/PERMISO/AUTOR DE OPERAC (\$2)	806,00	790,00		16,00
911.07.03.	CERTIFICACIÓN NO POSEER VEHÍCULO EN LA EMOV EP (\$2)	9.394,00	9.052,00	338,00	4,00
911.07.03.	FORMULARIO PARA CAMBIO UNIDAD Y SOCIO (\$275)	369.325,00	331.375,00	37.950,00	0,00
911.07.03.	FORMULARIO PARA CAMBIO DE SOCIOS (\$250)	255.000,00	224.500,00	29.250,00	1.250,00
911.07.03.	SOLICITUD DE ADHESIVOS DEL REGISTRO MUNICIPAL (\$ .20)	57.680,00	56.660,00	900,00	120,00
911.07.03.	FORMULARIO PARA CAMBIO DE UNIDAD (\$25)	22.275,00	17.125,00	5.075,00	75,00
911.07.03.	SOLICITUD CONTRATO/PERMISO/AUT.DE OPER.X.REG.MUNI. HAB.(\$7)	25.949,00	24.486,00	686,00	777,00
911.07.03.	CERTIFICACIÓN DE REVISIÓN TÉCNICA VEHICULA (\$2)	7.904,00	7.514,00	388,00	2,00
911.07.03.	INCREMENTO DE UNIDAD POR DEMANDA (\$264)	176.880,00	149.424,00	26.400,00	1.056,00
911.07.03.	CERTIFICACIÓN DES HABILITACIÓN PUBLICO PARTICULARES (\$2)	9.032,00	8.510,00	516,00	6,00
911.07.03.	CERTIFICACIÓN POSEER VEHÍCULOS EN LA EMOV EP (\$2)	8.044,00	7.746,00	292,00	6,00
911.07.03.	CERTIFICADOS DE NO ADEUDAR A LA EMOV EP (\$2)	587.438,00	22.876,00		564.562,00
911.07.04.	TIKET FRECUENCIAS INTERPROVINCIAL RECAUDACIÓN	591,00	573,00	0,00	18,00
911.07.04.	TIKET FRECUENCIAS INTERCANTONAL RECAUDACIÓN	89,00	0,00	0,00	89,00
911.07.04.	TIKET FRECUENCIAS INTERPARROQUIAL	745,00	728,50	0,00	16,50
<b>ESPECIES VALORADAS NO VIGENTES</b>		<b>292.107,50</b>	<b>255.865,00</b>	<b>0,00</b>	<b>36.242,50</b>
911.07.01	TARJETAS DEL SERT DE \$ .2.5	12.242,50	8.325,00		3.917,50
911.07.01	TARJETAS DEL SERT DE \$5.	68.905,00	58.830,00		10.075,00
911.07.04	SELLOS PARA MULTAS DE \$10	18.033,00	11.470,00		6.563,00
911.07.04	SELLOS PARA MULTAS DE \$24	192.927,00	177.240,00		15.687,00
<b>ESPECIES EN VALORES NEGATIVOS</b>		<b>-60.000,00</b>	<b>0,00</b>	<b>0,00</b>	<b>-60.000,00</b>
911.07.03	SOLICITUD DE ADHESIVOS DEL REGISTRO MUNICIPAL (\$ .20)	-60.000,00	0,00	0,00	-60.000,00
<b>ESPECIES VALORADAS EN CANTIDAD</b>		<b>490.590,00</b>	<b>0,00</b>	<b>0,00</b>	<b>490.590,00</b>
911.07.04	INFRACCIONES Y SANCIONES (ESPECIES EN CANTIDADES)	75.130,00	0,00	0,00	75.130,00
911.07.04	SELLOS PARA WINCHAJE \$28	414.960,00	0,00	0,00	414.960,00
911.07.01	TARJETAS DE CORTESÍA	500,00	0,00	0,00	500,00
<b>TOTAL DE ESPECIES VALORADAS REGISTRADAS.....\$</b>		<b>2.375.502,50</b>	<b>1.230.736,50</b>	<b>101.795,00</b>	<b>1.042.971,00</b>
<b>VALORES REFLEJADOS EN LAS CUENTAS PRINCIPALES DEL ESTADO DE SITUACIÓN FINANCIERA DE LA EMOV-EP CON CORTE AL 08 DE AGOSTO DE 2014</b>					
911.01	TARJETA DE SERT		202.688,50		
911.02	TARJETAS PARQUEADEROS		612,00		
911.03	ESPECIES VALORADAS PARA TRÁMITE PÚBLICO		1.469.727,00		
911.04	ESPECIES VALORADAS SELLOS SERT		702.475,00		
<b>TOTAL.....\$</b>			<b>2.375.502,50</b>		

Fuente: Estado Financiero e Información Toma Física

Elaborado por: Las Autoras.





## 3.2.- GARANTÍAS EN VALORES, BIENES Y DOCUMENTOS

En esta cuenta se revisó: la emisión, saldos, y conciliación, encontradas en el archivo del Departamento de Tesorería.

### ➤ 3.2.1 EMISIÓN

La emisión de las garantías en valores, bienes y documentos en la EMOV-EP se emiten por los diferentes tipos de contratos: de arriendo de grúas de plataforma, prestación de servicios, consultoría, compra venta-adquisición inmobiliaria, consultoría factibilidad, remodelación baterías sanitarias, venta barreras para el control del acceso vehicular, instalación de torniquetes, servicio de aseo y limpieza, adquisición e instalación del enlace de fibra óptica, promover el servicio de actividades ciclistas, servicio de promoción del uso de movilidad no motorizada, servicio de bici terapia ruta recreativa, construcción, instalación, operación y mantenimiento de buses, arrendamiento de locales comerciales del Terminal Terrestre de Cuenca.

Estos proveedores de bienes y servicios de la Empresa emiten las garantías de Fiel Cumplimiento del Contrato, del Buen Uso del anticipo y Técnicas de acuerdo a los art: 73, 74, 75 de la Ley Orgánica del Sistema nacional de Contratación Pública.

Además, de la garantías establecidas en la Ley Orgánica del Sistema nacional de Contratación Pública, se exigía a los arrendatarios garantías contra incendio y responsabilidad civil, garantías que no son responsabilidades de los arrendatarios, debido a que no se sustenta en ninguna Ley.

### ➤ 3.2.2. CONCILIACIÓN DE SALDOS

La conciliación se procedió a realizar con los saldos contables y la información de la toma física, reflejando saldos no fidedignos en los estados financieros, (ANEXO # 04), tales como:

- ✓ De un total de \$1 579 624,32 en Garantías en Valores, Bienes y Documentos, registradas y no registradas en la información contable, distribuidas de la siguiente manera, un valor de \$1 406 719,86 está registrado en contabilidad y otro valor no registrado de \$ 172 904,46. El total registrado en contabilidad está distribuido en garantías vigentes \$154 924,50 y en garantías no vigentes



\$1 251 795,36, lo que representa que el 90.19% de información no es fidedigna.

- ✓ El saldo de Garantías en Valores, Bienes y Documentos, al corte del 8 de agosto de 2014 debería ser el total de \$327 828,96 de garantías vigentes.

**CUADRO N°. 3: RESUMEN DE CONCILIACIÓN DE GARANTÍAS DE BIENES, VALORES Y DOCUMENTOS**

**CON CORTE AL 08 DE AGOSTO DE 2014**

CÓDIGO	GARANTÍAS	TOTAL REGISTRADO EN CONTABILIDAD	VIGENTES REGISTRADAS EN CONTABILIDAD	VIGENTES NO REGISTRADAS EN CONTABILIDAD	NO VIGENTES REGISTRADAS EN CONTABILIDAD PARA LA BAJA
911.09.01	FIEL CUMPLIMIENTO DEL CONTRATO	513.415,95	30.712,52	17.281,00	482.703,43
911.09.02	BUEN USO DEL ANTICIPO	840.211,63	101.450,66	125.970,00	738.760,97
911.09.03	BUENA EJECUCIÓN DE LA OBRA Y BUENA CALIDAD DE MATERIALES	12.141,92	0,00	0,00	12.141,92
911.09.04	POR ARRENDAMIENTO	40.950,36	22.761,32	28.653,46	18.189,04
	RESPONSABILIDAD CIVIL	0,00	0,00	1.000,00	0,00
	<b>TOTAL..... \$</b>	<b>1,406,719.86</b>	<b>154,924.50</b>	<b>172,904.46</b>	<b>1,251,795.36</b>

Fuente: Contabilidad y Archivo de Tesorería

Elaborado por: Las Autoras

### 3.3.- BIENES RECIBIDOS EN CUSTODIA

En esta cuenta de la empresa se encontró que los funcionarios encargados en el registro y custodia no mantienen ningún registro en bienes en custodia, por lo que se procedió a buscar la información correspondiente con los responsables, obteniendo como resultado que hay bienes alquilados con las siguientes empresas:

- **COMPUFACIL CÍA. LTDA:** Con esta empresa, mediante contrato de arrendamiento suscrito el 15 de diciembre de 2014, se alquilaron 27 computadoras para ser distribuidas a los diferentes departamentos de la Empresa.
- **COMUNICACIONES Y TELEFONÍA MÚLTIPLES S. A.:** Con esta empresa, se realizó el contrato de arrendamiento que se suscribió el 10 de marzo de 2013, en donde se alquilaron 115 radios con batería y cargador, 50 baterías adicionales para el uso del personal de Transporte Terrestre y Tránsito, en sus diferentes áreas.

Los contratos de estas empresas no se encuentran en su respectivo lugar, pues el departamento de Bodega, encargado de realizar los registros de bienes no tenía los contratos de las empresas antes mencionadas para el registro contable, el contrato de



las radios estaba en los archivos del Consultorio Jurídico de la Institución y el de las Computadoras en la Subgerencia de TIC'S, quienes nos ayudaron con una copia; además estos bienes están distribuidos en diferentes departamentos, (ANEXO # 05).

### ➤ 3.3.1.- INVENTARIOS

En base a los contratos se tiene el siguiente inventario de bienes en custodia hasta el 31 de diciembre de 2014.

CUADRO N°. 4: INVENTARIO DE BIENES EN CUSTODIA

CON CORTE AL 31 DE DICIEMBRE DE 2014

EMPRESA	DESCRIPCIÓN BIENES EN CUSTODIA	COSTO TOTAL DE EQUIPOS	UNIDADES	PRECIO UNITARIO
COMPUFACIL CIA. LTDA.	EQUIPOS ARRENDADOS - PC ADMINISTRATIVA	20,368.32	14.00	1,454.88
	PC TÉCNICA	8,640.00	3.00	2,880.00
	PORTÁTIL ADMINISTRATIVA	5,112.00	6.00	852.00
	PORTÁTIL TÉCNICA	8,736.00	4.00	2,184.00
	<b>TOTAL.....\$</b>	<b>42,856.32</b>	<b>27.00</b>	
	RADIOS MOTOROLA, CON CARGADOR , COLOR NEGRO	73416	115.00	638.4
	BATERÍA SERIE HNN9013D, COLOR NEGRO	1999.5	50.00	39.99
	<b>TOTAL.....\$</b>	<b>75415.5</b>	<b>165.00</b>	

Fuente: Contratos

Elaborado por: Las Autoras

### 3.4.- BIENES RECIBIDOS EN COMODATO

En esta cuenta se solicitó la Información de Contabilidad y de Bodega, sobre todos los bienes que no sean propiedad de la empresa y se hayan recibido como Bienes en Comodato, entre lo que se encontró, Bienes Recibidos en Comodato de las empresas:

**AGENCIA NACIONAL DE TRÁNSITO.**- bienes entregados al Departamento de Unidad de control de Tránsito, entre los que hay Maquinarias y Equipos (Larga duración), Vehículos; Equipos, Sistemas y Paquetes Informáticos, registrados en Contabilidad, los bienes se encuentran en: uso, dañados y otros enviados a Quito a la Agencia Nacional de Tránsito, además se encontró bienes no registrados, por ende no estaba en la Información Contable, como es el caso de un Espectro fotométrico y Componentes, que en el transcurso de nuestro trabajo fueron devueltos a la Agencia Nacional de Tránsito.



## **MUNICIPIO DE CUENCA:**

### **BIENES ENTREGADOS EN COMODATO A REVISIÓN TÉCNICA**

**VEHICULAR.-** Son bienes que Cuenca Aire recibió en Comodato de parte del Municipio, mismos que al momento de la fusión entraron a formar parte de Bienes de Comodato de la Empresa, el inventario está conformado por: Mobiliario, Maquinaria y Equipos (Bienes de Larga Duración) y Equipo, Sistemas y Paquetes Informáticos, se encontraron bienes en uso, dañados en bodega y otros no se encontraron.

### **BIENES ENTREGADOS EN COMODATO A LA EMPRESA EMOV-EP.-**

Son bienes que fueron entregados para uso y administración de los Sistemas Integrados de Transporte (Norte y Sur), Parqueadero Parque de la Madre y Patio de Comida del Terminal Terrestre, que se encontraban registrados en Contabilidad como Bienes de Control Administrativo.

#### **3.4.1.- CONCILIACIÓN DE SALDOS**

De acuerdo a los saldos encontrados en las cuentas de Bienes en Comodato y las Constataciones Físicas, (**ANEXO # 06**), se procedió a realizar la conciliación de dichos bienes, obteniendo como resultado lo detallado a continuación:

- No se ha tenido un direccionamiento contable para la asignación de códigos.
- Los bienes que se constataron fueron movidos de un lugar a otro sin una debida autorización, debido a que han sido entregados sin el acta entrega-recepción respectiva para su custodia, por lo que los custodios no asumen la responsabilidad de los bienes a su cargo.
- Bienes que deben estar registrados en Bienes en Comodato se encuentran en Bienes No Depreciables (Bienes de Control Administrativo), debido a la mala utilización de las cuentas.
- En el caso de los Bienes en Comodato recibidos del Municipio de Cuenca de un total de \$1 578 201,34, el valor de \$1 466 760.54 se encontró registrado en la cuenta 911.17 Bienes no depreciables, los que deben ser reclasificados de cuenta.



UNIVERSIDAD DE CUENCA

**CUADRO N°. 5: RESUMEN DE CONCILIACIÓN ENTRE LA INFORMACIÓN CONTABLE Y LA CONSTATAción FÍSICA DE LOS BIENES RECIBIDOS EN COMODATO**

**CON CORTE AL 31 DE DICIEMBRE DE 2014**

BIENES RECIBIDOS EN COMODATO	AGENCIA NACIONAL DE TRÁNSITO			MUNICIPIO ENTREGADOS A LA EX CORPORACIÓN CUENCA AIRE			MUNICIPIO DE CUENCA TERMINALES Y PARQUEADEROS			VALOR TOTAL DE BIENES RECIBIDOS EN COMODATO		
	CONTABILIDAD	TOMA FÍSICA	SALDO	CONTABILIDAD	TOMA FÍSICA	SALDO	CONTABILIDAD	TOMA FÍSICA	SALDO	CONTABILIDAD	TOMA FÍSICA	SALDO
MOBILIARIO	0.00	0.00	0.00	2,533.19	2,459.71	73.48	339,839.78	318,084.78	21,755.00	342,372.97	320,544.49	21,828.48
MAQUINARIA Y EQUIPOS (B.L.D)	305,915.00	305,820.00	95.00	7,551.86	0,00	0,00	1,058,580.33	1,022,407.24	43,724.96	1,372,047.19	1,328,227.24	43,819.96
VEHÍCULOS	426,034.25	426,034.25	0.00	0,00	0,00	0,00	83,620.00	83,620.00	0.00	509,654.25	509,654.25	0.00
EQUIPOS, PAQUETES Y SISTEMAS INFORMÁTICOS	3,990.00	3,990.00	0.00	1,987.04	560.56	1,426.48	96,161.22	94,959.32	1,201.90	102,138.26	99,509.88	2,628.38
<b>TOTAL.....\$</b>	<b>735,939.25</b>	<b>735,844.25</b>	<b>95.00</b>	<b>12,072.09</b>	<b>3,020.27</b>	<b>1,499.96</b>	<b>1,578,201.34</b>	<b>1,519,071.34</b>	<b>66,681.86</b>	<b>2,326,212.67</b>	<b>2,257,935.86</b>	<b>68,276.82</b>

**AUTORAS:** JARA ARBITO GLADYS EULALIA  
ZHICAY ULLOA TATIANA EMPERATRIZ



UNIVERSIDAD DE CUENCA

DESGLOSE DE BIENES RECIBIDOS DE LA MUNICIPALIDAD DE CUENCA REGISTRADOS EN CONTABILIDAD	
CUENTAS	VALOR MONETARIO
911.13	111.440,80
911.17	1.466.760,54
<b>TOTAL.....\$</b>	<b>1.578.201,34</b>

Fuente: Depto. Contabilidad, Bodega

Elaborado: Las Autoras

### 3.5 JUICIOS EN CURSO

En la Empresa no se encontraron registrados los Juicios en Curso en Cuentas de Orden, por lo que se procedió a realizar la constatación Física en el Departamento Jurídico de la Empresa, en el Consultorio Jurídico de los Abogados Externos y se consultó en los Procesos Judiciales de la Función Judicial del Azuay.

#### ➤ 3.5.1.- TIPOS DE JUICIOS EN CURSO

En el caso de la Empresa nos encontramos con los siguientes procesos Judiciales.

- **JUICIOS LABORALES:** son procesos que los ex trabajadores mantienen en contra de la Entidad solicitando una indemnización por valores que creen que tiene derechos y en la demanda que presentan solicitan una cuantía fijada en valor monetario lo que representa una posible obligación en el caso que la demanda favorezca al ex trabajador. Estos juicios se encuentran en la Unidad Judicial de Trabajo de Cuenca antes conocidos como Juzgado del Trabajo
- **CONTENCIOSOS ADMINISTRATIVOS:** Se pueden dar por divergencias entre el Trabajador y el ente Público, por una terminación unilateral del Contrato o también entre el Contratista y el Ente Público. Estos juicios se encuentran en los Juzgados de lo Civil, pueden o tener cuantía, dependiendo el caso.
- **ACCIÓN DE PROTECCIÓN:** Estos procesos no tienen cuantía por lo general nos indican que se dan cuando se han vulnerado los Derechos Constitucionales. Son juicios Penales por lo tanto son llevados por los Jueces de lo Penal.



- **REMARCACIÓN:** son trámites de tránsito, la empresa no es parte directa, en el proceso comparece con la Casilla Judicial, no representa al futuro ni un derecho ni una obligación para la Empresa.

Por tanto los juicios que deben ser considerados para el Registro en Cuentas de Orden son aquellos en el que representa una obligación o un derecho monetario a futuro y vienen especificado la cuantía en la demanda.

### ➤ 3.5.2.- SALDOS

Como se indicó anteriormente, en la Cuenta de Orden 911.24 Juicios en Curso en el registro contable no se mantenían registrados ningún trámite judicial, por lo que se procedió a revisar las cuantías de los procesos judiciales para registrar el valor a mantenerse en la cuenta Juicios en Curso.

## 3.6.- BIENES NO DEPRECIABLES

Los bienes no depreciables son bienes que no tienen la característica para ser considerados activos fijos, pero que su administración y custodia son necesarios, se encontraron algunos hallazgos inconsistentes en el manejo, como son:

- ✓ Existen bienes que no han sido codificados, por lo que no se dispone de información actualizada, tanto en el registro contable como en el registro de Bodega.
- ✓ La falta de codificación en los bienes no permite tener una ubicación precisa de los mismos, así como tampoco conocer las cantidades que existe.
- ✓ No se cuenta con un criterio contable definido al momento de realizar la clasificación de los bienes, por lo que un bien que debía haber sido clasificado como bien de control, ha sido considerado como gasto o como existencias.

No se realizó el análisis de esta cuenta porque fue tratado en un tema de investigación de Manejo de los Activos Fijos y Bienes de Control Administrativo (No Depreciables), en la Empresa.

## 3.7.-BOLETAS POR CONTRAVENCIONES DE TRÁNSITO EMITIDAS

En el Ecuador las Infracciones de Tránsito están establecidas en el Código Orgánico Integral Penal en sus artículos: 383, 384, 385, 386, 387, 388, 389, 390, 391, 392. Por



lo tanto, a quien corresponde emitir las Boletas por contravenciones de Tránsito es a la Agencia Nacional Tránsito.

### ➤ **3.7.1 PROCESO**

Los Agentes Civiles de Tránsito que son funcionarios de la EMOV EP, son los encargados de emitir las citaciones correspondientes por la infracción que haya cometido el conductor del vehículo o el vehículo, quien deberá pagar la infracción en un término de 10 días hábiles posterior a la fecha de la notificación del acta de juzgamiento en la cuenta de Banco del Pacífico de la Agencia Nacional de Tránsito.

### ➤ **3.7.3 REGISTRO**

La empresa se encarga de la emisión de las Citaciones con su respectiva numeración y de mantener un registro de las Citaciones entregadas a los Agentes. En el momento que se realiza la multa, los Agentes Civiles entregan una copia al Conductor infractor, otra a la Agencia Nacional de Tránsito y otra a la EMOV-EP, la misma que registra cada una de las Citaciones con la respectiva multa, esperando la resolución del Juez para hacer las correcciones y realizar un cuadro para saber cuánto le corresponde de ingresos por las citaciones entregadas.

### ➤ **3.7.4 CONTABILIZACIÓN**

Estos documentos que representan ingresos no tienen un valor determinado, debido a que hay varios tipos de sanciones, el valor se define cuando se establece la infracción; una vez establecida la infracción se realiza los cuadros en detalle y se clasifica el tipo de sanciones, este cuadro resumen es subido a contabilidad.





UNIVERSIDAD DE CUENCA

## CAPÍTULO IV

### PROPUESTA DE MANEJO DE LAS CUENTAS DE ORDEN EN LA EMPRESA PÚBLICA MUNICIPAL DE MOVILIDAD, TRÁNSITO Y TRANSPORTE DE CUENCA, EMOV EP.

Luego de haber realizado el diagnóstico de las Cuentas de Orden y, con el propósito de recomendar y proponer mejoras en el procedimiento de regulación, baja y contabilización, se procedió con el trabajo práctico, el mismo que detallamos a continuación.

## 4. PROCEDIMIENTO DE REGULACIÓN, BAJA, Y CONTABILIZACIÓN

Los procedimientos utilizados para la regulación, baja y contabilización, de las Cuentas de Orden se lo hicieron en base a la Normativa Legal Vigente y demás Leyes. El trabajo práctico de especies valoradas, garantías, bienes y juicios se realizó en las oficinas centrales y en diferentes puntos como son: Bodega Central y del Terminal Terrestre, Sistemas Integrados de Transferencia del Arenal (Sur) y del Terminal Terrestre (Norte), departamentos de Tesorería y Jurídico, y en los puntos Capulispamba, Armenillas, Mayancela, Gran Aki, donde se mantenían Bienes de Custodia y Comodato.

### 4.1.- ESPECIES VALORADAS

El trabajo práctico que se realizó para las especies valoradas son: constatación física, (ANEXO # 07), baja, y contabilización.

#### ➤ 4.1.1.-CONSTATACIÓN FÍSICA

#### ➤ ESPECIES VALORADAS CON FALTANTES

En la Garita de Transferencia Interprovincial e Interparroquial se procedió a la constatación física de las especies valoradas con faltantes de Frecuencias Interparroquial, en esta cuenta se encontró un faltante de 200 especies por un valor de \$100,00, desde la serie 301 hasta la 500, las mismas que se encontraban en poder de un funcionario de la EMOV-EP, quien manifestó que había llevado a su domicilio por seguridad, especies que fueron solicitadas inmediatamente y entregadas al responsable del Terminal de Transferencia, con faltante de la especie N°. 391.

Además se realizó la toma física en el Garita del Terminal Terrestre de la Frecuencia Interprovincial, cuenta que al momento de la conciliación mantenía inconsistencias en los saldos. En esta toma física se obtuvo los siguientes resultados:



**CUADRO N°. 6: REPORTE DE CONSTATACIÓN FÍSICA DE ESPECIES VALORADAS VIGENTES FALTANTES**

**CON CORTE AL 20 DE OCTUBRE DE 2014**

NOMBRE ESPECIES VALORADAS	VALOR UNITARIO	UBICACIÓN	I TOMA FÍSICA 8, 12,13,14/08/2014			II TOMA FÍSICA 20/08/2014			ESPECIES ENCONTRADAS	VALOR MONETARIO
			DES DE	HASTA	EXISTENCIAS	DES DE	HASTA	EXISTENCIAS		
FRECUENCIA INTERPARROQUIAL	\$ 0.50	EL ARENAL	263	300	38	263	500	238	200	\$100.00
		TERMINAL TERRESTRE	582	1000	419	582	1000	419		
		TESORERÍA	1001	2000	1000	1001	2000	1000		
<b>TOTAL</b>					<b>1457</b>		<b>1657</b>	<b>200</b>		
FRECUENCIA INTERPROVINCIAL	\$ 1.00	TERMINAL TERRESTRE	356	1000	645	356	500	145		\$63.00
						511	692	182		
						746	1000	255		
<b>TOTAL</b>					<b>645</b>		<b>582</b>	<b>63</b>		

Fuente: Constataciones Físicas

Elaborado por: Las Autoras

Luego de la Constatación Física de las especies valoradas con faltantes se procedió a realizar el seguimiento y registro de los saldos de la conciliación entre la Información Contable y la Constatación Física, para realizar este trabajo se acudió a las Bodegas y a los puntos de recaudación a solicitar la entrega de todas las especies valoradas, encontrando lo que detallamos a continuación.

➤ **ESPECIES VALORADAS NO VIGENTES**

En las bodegas de las Oficinas principales y del Terminal Terrestre se encontraron Especies Valoradas no vigentes de años anteriores, registradas y no registradas en contabilidad, sin ninguna seguridad, colocadas en cartones, de las cuales no se tenía un registro del número y valor existente, por lo que al momento de la conciliación con la Información Contable y Constatación Física no quedan las cuentas saldadas, también se encontraron Blocks de Citaciones que quedaron fuera de vigencia por cambios en los artículos 78, 79 de la Ley Orgánica de Transporte Terrestre Tránsito y Seguridad Vial, de lo que se desprende que:

- ✓ De un total de \$79.965,00 de Especies Valoradas No Vigentes, el valor de \$58.719,00 que representan el 73.43% no se encuentra registrado en Contabilidad por lo que debe observarse los proceso de: registro, manejo y control.



UNIVERSIDAD DE CUENCA

- ✓ No se tiene un control sobre la emisión de Especies Valorados y de documentos que representan ingresos para la Institución por lo que la emisión se lo hace en cantidades exageras y a través de imprentas particulares.
- ✓ Las Citación–Parte son Bienes de Control, que no tienen costo, y deben tener un control extra contable en el caso de las vigentes, ya que existen una parte de caducadas por cambios de la Ley, reposadas en Bodega del Terminal Terrestre las 19 cajas y 3 cajas en Bodega de la Oficina Central, que da un total de 1100 blocks que debe ser destruidos.
- ✓ No se solicita a tiempo las bajas de las Especies Valoradas que han sufrido algún tipo de cambio o han quedado fuera de vigencia, lo que podría llevar a darse un mal uso de las mismas, así como ocupa un espacio innecesario y la sobrevaloración de la cuenta correspondiente.
- ✓ No existe un control adecuado por parte del responsable custodio de las Especies Valoradas No Vigentes, ya que estas deben ser custodiadas hasta que se haya dado la respectiva baja y las cuentas estén saldadas.
- ✓ Los procesos y los ajustes no se realizan a tiempo manteniendo saldos con información no fidedigna para la toma de decisiones.
- ✓ Para el caso de las especies valoradas no vigentes no registras se deberá hacer el proceso de destrucción, dejando sentado un acta de constancia de lo realizado.
- ✓ En el caso de las especies valoradas no vigentes registradas se procederá con el proceso de destrucción, firma del acta y contabilización para los ajustes de saldos.



**CUADRO N°. 7: RESUMEN DE CONSTATAción FÍSICA DE ESPECIES VALORADAS NO VIGENTES**

**CON CORTE AL 08 DE AGOSTO DE 2014**

NOMBRE	ESPECIES EN CANTIDADES		ESPECIES EN VALOR MONETARIO		TOTAL ESPECIES VALORADAS PARA LA BAJA
	TOMA FÍSICA 24/10/2014	TOMA FÍSICA 10/12/2014	TOMA FÍSICA 24/10/2014	TOMA FÍSICA 10/12/2014	
<b>NO REGISTRADAS EN CONTABILIDAD PARA LA DESTRUCCIÓN</b>					
NOTIFICACIÓN ALTERACIÓN DE TARJETAS \$ 10,00	1.135,00	70,00	11.350,00	700,00	12.050,00
NOTIFICACIÓN ESTACIONAMIENTO PROHIBIDO \$ 24,00	0,00	108,00	0,00	2.592,00	2.592,00
NOTIFICACIÓN TIEMPO EXCEDIDO \$ 10	1.796,00	33,00	17.960,00	330,00	18.290,00
NOTIFICACIÓN AUSENCIA DE TARJETA \$ 10	1.177,00	334,00	11.770,00	3.340,00	15.110,00
PLATAFORMA DE ESTACIONAMIENTO EL ARENAL \$0, 50	0,00	11.850,00	0,00	5.925,00	5.925,00
NOTIFICACIÓN PROHIBIDO ESTACIONAR \$ 24	38,00	0,00	912,00	0,00	912,00
SELLOS PARA MOTOS	0,00	384,00	0,00	3.840,00	3.840,00
<b>TOTAL.....\$</b>	<b>4 146,00</b>	<b>12 779,00</b>	<b>\$ 41.992,00</b>	<b>\$ 16.727,00</b>	<b>\$ 58.719,00</b>
<b>REGISTRADAS EN CONTABILIDAD PARA LA BAJA</b>					
NOTIFICACIÓN \$24	185,00	371,00	4.440,00	8.904,00	13.344,00
NOTIFICACIÓN \$ 10	253,00	371,00	2.530,00	3.710,00	6.240,00
TARJETAS DE \$ 2,50	57,00	0,00	142,50	0,00	142,50
TARJETAS DE \$ 5,00	304,00	0,00	1.520,00	0,00	1.520,00
<b>TOTAL.....\$</b>	<b>799</b>	<b>742</b>	<b>\$ 8.632,50</b>	<b>\$ 12.614,00</b>	<b>\$ 21.246,50</b>
<b>TOTAL DE ESPECIES NO VIGENTES \$.....</b>					<b>\$ 79.965,50</b>
<b>BLOCKS DE CITACIÓN – PARTE FUERA DE CIRCULACIÓN AL 10 DE DICIEMBRE DE 2014</b>					
<b>NOMBRE</b>		<b># DE CAJAS</b>		<b>TOTAL BLOCKS</b>	
BLOCKS DE CITACIÓN - PARTE		22		1100	

Fuente: Constataciones Físicas  
Elaborado por: Las Autoras

Luego de realizar las constataciones físicas se encontró algunas inconsistencias en los registros contables como las siguientes:

➤ **ESPECIES VALORADAS REGISTRADAS EN CANTIDAD**

Uno de los principios de contabilidad es el de Unidad de Medida y Medición Económica que no ha sido considerado para el registro contable de las cuentas, como son: las Infracciones y Sanciones, Sellos de Winchaje y Tarjetas de Cortesía, las mismas que se han registrado en cantidades y no en moneda de curso legal, esta



irregularidad no permite tener una información bajo el principio de consistencia, haciendo que se generen desviaciones en el sistema contable. Las especies valoradas para ser consideradas como tales deben tener un valor monetario impreso en el documento. A continuación se detalla lo manifestado:

## INFRACCIONES Y SANCIONES

Las Infracciones y Sanciones estaban registradas en cantidad, ya que su costo depende de la infracción que el ciudadano cometa, ante esta situación se solicitó los ajustes correspondientes, con el propósito de que sean retirados de los registros contables y manejados administrativamente mediante un proceso extracontable.

### CUADRO N°. 8: CONCILIACIÓN DE ESPECIES ENVIADAS A AJUSTAR POR REGISTRO EN CANTIDADES

CON CORTE AL 8 DE AGOSTO DE 2014

CÓDIGO	NOMBRE	CONTABILIDAD	AJUSTES 06/10/14	SALDO
911.07.04.001.04	INFRACCIONES Y SANCIONES (ESPECIES EN CANTIDADES)	66.000,00	64.000,00	2.000,00
911.07.04.002.04	INFRACCIONES Y SANCIONES (ESPECIES EN CANTIDADES)	-35.000,00	37.000,00	2.000,00
911.07.04.003.22	INFRACCIONES Y SANCIONES (CANTIDADES) SERT	42.996,00	46.996,00	-4.000,00
911.07.04.003.23	INFRACCIONES Y SANCIONES (CANTIDADES) TERMINAL	1.134,00	1134,00	0,00
<b>TOTAL..... \$</b>		<b>75.130,00</b>		<b>0,00</b>

Fuente: Constataciones Físicas

Elaborado por: Las Autoras

## SELLOS DE WINCHAJE

Los sellos de winchaje son documentos que no tienen valor, el costo se da en el momento de la infracción, no deben ser registrados como especies valoradas, sino como documentos administrativos mediante un control extra contable.

En el registro contable se mantiene en la cuenta 911.07.04.001.03, 002.03, 003.03 Sellos de Winchaje \$ 28 por un valor de \$ 414.960,00, en la Toma Física realizada no se encontró ningún tipo de estos sellos y al momento de realizar la conciliación se procedió a solicitar dichos sellos, los mismos que hasta la fecha no han sido presentados por lo que se pidió un informe, para poder identificarlos y hacer la respectiva regulación, en el proceso de búsqueda de la Especie nos encontramos con algunas versiones que dicha Especie no tiene valor y el costo era de \$28.00 dólares y que ahora es de \$54.00 y estas son Notificaciones de PROHIBIDO ESTACIONAR,



que al momento de winchar un vehículo, cuando el ciudadano comete la infracción de estacionarse en un lugar prohibido, se le deja en el piso.

En las cuentas 911.07.04.001.03 y 002.03 de los mismos sellos se encontraron saldos inconsistentes, ya que al dividir para cantidades salían valores con decimales, de lo que nos supo indicar la Contadora de la Empresa, que se registró un error al contabilizar el valor de 5.000 unidades en lugar de (5000u. x \$28) de una Acta entrega de Bodega a Tesorería, el ajuste se lo realizó el 30/09/2014. 7.

**CUADRO N°. 9: CONCILIACIÓN DE SELLOS DE WINCHAJE**

**CON CORTE AL 8 DE AGOSTO DE 2014**

CÓDIGO	NOMBRE	CONTABILIDAD	AJUSTES REALIZADO EL 30/09/2014	SALDO	SALDO EN CONTABILIDAD LUEGO DEL AJUSTE
911.07.04.001.03	SELLOS PARA WINCHAJE \$28 (bodega)	135,000.00	135,000.00	0.00	0.00
911.07.04.002.03	SELLOS PARA WINCHAJE \$28 (Tesorería)	75,000.00	135,000.00	210,000.00	210,000.00
911.07.04.003.03.01	SELLOS PARA WINCHAJE \$28 (SERT)	204,960.00	0.00	204,960.00	204,960.00
<b>TOTAL..... \$</b>		<b>414,960.00</b>	<b>0.00</b>	<b>414,960.00</b>	<b>414,960.00</b>

Fuente: Constataciones Físicas

Elaborado por: Las Autoras

➤ **ESPECIES VALORADAS CON FALTANTES POR JUSTIFICAR**

Al no encontrar las Especies en las Tomas físicas se procedió a preguntar al responsable el Tesorero de la Empresa quien manifestó lo siguiente.

**911.07.01.004 TARJETAS DE CORTESÍA.-** Que son de cortesía, no tienen valor y que fueron entregadas en su momento. No se nos facilita ningún comprobante de la disposición de entrega para realizar el ajuste correspondiente.

**911.07.02.002 TARJETAS DE PROXIMIDAD PARQUE DE LA MADRE.-**

Con fecha del 05 de septiembre de 2012 se solicita un ajuste 56 Tarjetas, cuyo valor es \$12.00 cada una, de las cuales las 27 el Tesorero solicita a la Subgerente Financiera, que se corrija la cuenta (tikect perdido) enviando a la cuenta (tarjetas vendidas) y las 29 fueron entregadas y no cobradas por pedido de la Autoridad Superior a Funcionarios de la Empresa, además se entregaron 19 Tarjetas para diferentes entidades sin costo alguno. No se nos entrega un documento legalizado que justifique lo señalado.

**911.07.03.002.12 CERTIFICADOS DE NO ADEUDAR A LA EMOV-EP.-**

De la entrevista con los funcionarios se obtuvo la información que el departamento de Sistemas no descarga Ventas porque el departamento de Tesorería no envían un ejemplo del asiento de ajuste que debe hacerse en Cuentas de Orden, por lo que la Subgerente Financiera solicitó las razones por lo que no se descarga ventas de esta cuenta. Manteniéndose hasta la fecha los siguientes saldos:

**CUADRO N°. 10: CONCILIACIÓN DE ESPECIES VALORADAS POR JUSTIFICAR  
CON CORTE AL 08 DE AGOSTO DE 2014**

CÓDIGO	NOMBRE	CONTABILIDAD	TOMA FÍSICA 8,11,12,13,14 DE AGOSTO 2014	SALDO POR JUSTIFICAR
911.07.01.004	TARJETAS DE CORTESÍA	500,00	0,00	500,00
911.07.02.002	TARJETAS DE PROXIMIDAD \$12	576,00	0,00	576,00
911.07.03.002.12	CERTIFICADOS DE NO ADEUDAR A LA EMOV EP (\$2)	574.438,00	8.876,00	565.562,00
<b>TOTAL.....\$</b>		<b>515.514,00</b>	<b>8.876,00</b>	<b>566.638,00</b>

Fuente: Constataciones Físicas

Elaborado por: Las Autoras

➤ **ESPECIES VALORADAS AJUSTADAS**

Una vez terminada la revisión de la Constatación Física y la Información Contable se indicó sobre los saldos que se mantenían a la fecha, a la Contadora, quien realizó los siguientes ajustes.

**911.07.01.005 TARJERAS DEL SERT DE \$1.-** Se contabilizó el día 16/09/14 una acta de un valor faltante en esta cuenta de un valor de \$20.000,00 realizada el día 12/12/2013, que no se registró en su momento y cuando se realizó la Toma Física en el Registro Contable se mantenía un saldo de \$127.0000, 00 al 31/07/14 y en la Toma Física se encontró un valor de \$107.000,00, lo que indica que no se procede con los registros correspondientes en el momento que se dan los hechos incumpliendo el principio del Devengado.

**911.07.03.001.12 CERTIFICADOS DE NO ADEUDAR A LA EMOV-EP (\$2).-** El día 07/08/14 se mantenía registrada un acta en Contabilidad de 500 especies, de la serie 299001 a la 299500, aun no descargada de Bodega al momento de realizar la toma física, por lo cual Bodega presentó un saldo mayor al saldo contable.

**911.07.03.003.05 SOLICITUD ADHESIVOS DEL REGISTRO MUNICIPAL (\$20).-** En esta cuenta se descargó el egreso de especies antes de



UNIVERSIDAD DE CUENCA

realizar el ingreso de las mismas, ajuste que se realiza el día 27/08/2014 de \$60.000,00, por ende queda la cuenta saldada y se ratifica el mal funcionamiento en la comunicación y el proceso de manejo de los responsables.

CUADRO N°. 11: CONCILIACIÓN DE ESPECIES VALORADAS CON AJUSTES

CORTE AL 08 DE AGOSTO DE 2014

CÓDIGO	NOMBRE	CONTABILIDAD	TOMA FÍSICA 8, 11, 12, 13, 14 DE AGOSTO DE 2014	AJUSTES	SALDO
911.07.01.005	TARJERAS DEL SERT DE \$1 ( BODEGA)	127.000,00	107.000,00	20.000,00	0,00
911.07.03.001.12	CERTIFICADOS DE NO ADEUDAR A LA EMOV EP (\$2)	13.000,00	14.000,00	1.000,00	0,00
911.07.03.003.05	SOLICITUD ADHESIVOS DEL REGISTRO MUNICIPAL (\$20)	-60.000,00	0,00	60.000,00	0,00
<b>TOTAL.....\$</b>		<b>80.000,00</b>	<b>121.000,00</b>	<b>81.000,00</b>	<b>0,00</b>

Fuente: Constataciones Físicas

Elaborado por: Las Autoras

➤ **ESPECIES VALORADAS CON FALTANTES EN RECAUDACIÓN**

Los faltantes se dieron al momento de la Toma Física, según nos indicó el Tesorero y Asistente, tienen que pagar los responsables de recaudación, encontrándose al 31 de diciembre no se ha recibido ningún pago del valor de \$13.50 de especies faltantes, evidenciando que no se da seguimiento y se recupera los faltantes a tiempo.



**CUADRO N°. 12: CONCILIACIÓN DE ESPECIES VALORADAS CON FALTANTES****CORTE AL 08 DE AGOSTO DE 2014**

CÓDIGO	NOMBRE	CONTA BILIDAD	TOMA FÍSICA 8,11,12,13,14 DE AGOSTO DE 2014, 5/11/14	SALDO	VENTAS	FALTANTE
911.07.03.002.01	SOLICT. COPIA CERTIFI. CONTRATO/PERMISO/AUTOR DE OPERAC (\$2)	206.00	190.00	16,00	10,00	6.00
911.07.03.002.10	CERTIFICACIÓN DES HABILITACIÓN PUBLICO PARTICULARES (\$2)	16.00	10.00	6.00	4.00	2.00
911.07.04.004.09	TIKET FRECUENCIAS INTERPARROQUIALES RECAUDACIÓN	245.00	228.50	16.50	11.00	5.50
<b>TOTAL.....\$</b>		<b>467.00</b>	<b>428.50</b>	<b>38.50</b>	<b>25.00</b>	<b>13.50</b>

Fuente: Constataciones Físicas

Realizado por: Las Autoras

De todo lo expuesto de la conciliación, ajustes y la toma física de las Especies Valoradas lo puede revisar en el proceso general de Especies Valoradas, (ANEXO # 08/DIGITAL).

**Se desprende las siguientes observaciones:**

- ✓ No se identifican correctamente los documentos que deben ser manejados como especies valoradas, de los que deben tener un control administrativo.
- ✓ No se registran asientos contables de ingresos con oportunidad antes de que se descarguen las Especies.
- ✓ No existen archivos de documentos necesarios que respalden la información que tienen los responsables, custodios de las Especies para solicitar ajustes de cuentas que deberían estar saldadas.
- ✓ La responsabilidad de la Información contable es el Departamento de Contabilidad mismo que no ha solicitado se justifique irregularidades en el manejo de las especies que se ha venido dando en la Empresa.
- ✓ El trabajo en equipo, una de las características indispensables, en el manejo de las especies, no se viene dando en la empresa, situación que ha influido en el desfase en los saldos.
- ✓ Falta de control de las autoridades competentes

**➤ 4.1.2.- BAJA DE ESPECIES VALORADAS**

Se procedió a la baja de las Especies Valoradas no Vigentes y de las Especies Valoradas en copias, el 24 de octubre de 2014, encontrados en Bodega de la Oficina



UNIVERSIDAD DE CUENCA

principal y del Terminal Terrestre, de acuerdo a al Art. 93 del Reglamento General Sustitutivo para el Manejo y Administración de Bienes del Sector Público y a la destrucción de las especies que no contenían series y no son sujetas de ajuste contable en las cuentas de orden por que no estaban registradas:

Quedando pendiente la baja de especies valoradas no vigentes encontradas, en la toma física realizada los días 24 de octubre y el 10 de diciembre de 2014, por lo que se deberá realizar los ajustes correspondientes.

- ✓ Un valor de \$255 865,00 que corresponde a las especies valoradas no vigentes dadas de baja.
- ✓ El valor de \$ 101 795,00 de especies valoradas en copias no vigentes registradas en contabilidad.
- ✓ Queda pendiente el valor de \$21 246,50 de especies valoradas no vigentes para la baja y un valor de \$ 58 719,00 y los Blocks de Citación para la destrucción.
- ✓ Se debe dejar constancia de la destrucción en un acta por las especies no registradas en contabilidad.
- ✓ Por las especies registras en contabilidad realizar el acta de baja y debe realizarse el asiento de ajuste correspondiente.
- ✓ El saldo de las especies valoradas no vigentes que corresponde al valor de \$14 996,00 se deberá solicitar los respectivos justificativos a los responsables del manejo de especies.



UNIVERSIDAD DE CUENCA

**CUADRO N°. 13: ESPECIES VALORADAS NO VIGENTES, DADAS DE BAJA SEGÚN ACTA NRO. 001 SF-2014**

**CON CORTE AL 8 DE AGOSTO DE 2014**

CÓDIGO	ESPECIES VALORADAS NO VIGENTES	CONTABILIDAD	VALOR DE BAJA	VALOR PENDIENTE DE BAJA	SALDO
<b>ESPECIES VALORADAS NO VIGENTES</b>					
911.07.01	TARJETAS DEL SMERT \$2,50	12,242.50	8,325.00	142.50	3,775.00
911.07.01	TARJETAS DEL SMERT \$5,00	68,905.00	58,830.00	1,520.00	8,555.00
911.07.04	SELLOS DE NOTIFICACIONES \$10,00	18,033.00	11,470.00	6,240.00	323.00
911.07.04	SELLOS DE NOTIFICACIONES \$24,00	192,927.00	177,240.00	13,344.00	2,343.00
<b>TOTAL.....\$</b>		<b>292,107.50</b>	<b>255,865.00</b>	<b>21,246.50</b>	<b>14,996.00</b>
<b>ESPECIES VALORADAS NO VIGENTES EN COPIAS</b>					
911.07.03.	CERTIFICACIÓN NO POSEER VEHÍCULO EN LA EMOV EP (\$2)	9,394.00	338.00	0.00	9,056.00
911.07.03.	FORMULARIO PARA CAMBIO UNIDAD Y SOCIO (\$275)	369,325.00	37,950.00	0.00	331,375.00
911.07.03.	FORMULARIO PARA CAMBIO DE SOCIOS (\$250)	255,000.00	29,250.00	0.00	225,750.00
911.07.03.	SÓLICITUD DE ADHESIVOS DEL REGISTRO MUNICIPAL (\$20)	57,680.00	900.00	0.00	56,780.00
911.07.03.	FORMULARIO PARA CAMBIO DE UNIDAD (\$25)	22,275.00	5,075.00	0.00	17,200.00
911.07.03.	SOLICITUD CONTRATO/PERMISO/AUT.DE OPER.X.REG.MUNI. HAB.(\$7)	25,949.00	686.00	0.00	25,263.00
911.07.03.	CERTIFICACIÓN DE REVISIÓN TÉCNICA VEHICULA (\$2)	7,904.00	388.00	0.00	7,516.00
911.07.03.	INCREMENTO DE UNIDAD POR DEMANDA (\$264)	176,880.00	26,400.00	0.00	150,480.00
911.07.03.	CERTIFICACIÓN DESHABILITACION PUBLICO PARTICULARES (\$2)	9,032.00	516.00	0.00	8,516.00
911.07.03.	CERTIFICACIÓN POSEER VEHÍCULOS EN LA EMOV EP (\$2)	8,044.00	292.00	0.00	7,752.00
<b>TOTAL..... \$</b>		<b>941,483.00</b>	<b>101,795.00</b>	<b>0.00</b>	<b>839,688.00</b>
<b>ESPECIES VALORADAS SIN SERIE DESTRUIDAS NO REGISTRADAS EN CONTABILIDAD</b>					
TARJETA DEL SISTEMA MUNICIPAL DE ESTACIONAMIENTO ROTATIVO TARIFADO \$ 5			10 245,00		
TARJETA DEL SISTEMA MUNICIPAL DE ESTACIONAMIENTO ROTATIVO TARIFADO \$ 2.5			2 642,50		
<b>TOTAL..... \$</b>			<b>12 887,50</b>		
<b>ESPECIES VALORADAS NO VIGENTES PENDIENTES PARA LA DESTRUCCIÓN NO REGISTRADAS</b>					
ESPECIES VALORADAS NO VIGENTES PARA LA DESTRUCCIÓN NO REGISTRADAS EN CONTABILIDAD.			58 719,00		
<b>TOTAL.....\$</b>			<b>58 719,00</b>		

<b>BLOCKS DE CITACIÓN-PARTE FUERA DE CIRCULACIÓN AL 10 DE DICIEMBRE DEL 2014</b>		
NOMBRE	# DE CAJAS	TOTAL BLOCKS
BLOCKS DE CITACIÓN - PARTE	22	1100

Fuente: Depto. de Contabilidad  
Elaborado por: Las Autora

AUTORAS: JARA ARBITO GLADYS EULALIA  
ZHICAY ULLOA TATIANA EMPERATRIZ



### ➤ 4.1.3.- CONTABILIZACIÓN

A continuación se presenta los asientos contables de la especies valoradas que se solicitó para los ajustes de la cuentas de las especies valoradas, **(ANEXO DIGITAL 09)**.

#### ASIENTO CONTABLE DE BAJA DE ESPECIES VALORADAS CON CORTE AL 31 DE DICIEMBRE DE 2014

FECHA	CÓDIGO	DESCRIPCIÓN	AUXILIAR	DEBE	HABER
31/12/2014	921.07	EMISIÓN DE ESPECIES VALORADAS		357.660,00	
	911.07	ESPECIES VALORADAS EMITIDAS			357.660,00
	911.07.04.	ESPECIES VALORADAS SELLOS SERT	188.710,00		
	911.07.04.001.02	SELLOS DE NOTIFICACIÓN \$24	177.240,00		
	911.07.04.001.01	SELLOS DE NOTIFICACIÓN \$10	11.470,00		
	911.07.01.	TARJETAS DEL SERT	67.155,00		
	911.07.01.002	TARJETAS DEL SERT \$2.50	8.325,00		
	911.07.01.003	TARJETAS DEL SERT \$5.00	58.830,00		
	911.07.03.	ESPECIES VALORADAS PARA TRAMITES DE TRANSPORTE PÚBLICO	101.795,00		
	911.07.03.001.02	CERTIFICADO DE NO POSEER VEHÍCULO EN LA EMOV-EP	338,00		
	911.07.03.001.03	FORMULARIO PARA CAMBIO DE UNIDAD Y SOCIO	37.950,00		
	911.07.03.001.04	FORMULARIO CAMBIO DE SOCIO	29.250,00		
	911.07.03.001.05	SOLICITUD DE ADHESIVOS DEL REGISTRO MUNICIPAL.(CON COPIA)	900,00		
	911.07.03.001.06	FORMULARIO PARA CAMBIO DE UNIDAD	5.075,00		
	911.07.03.001.07	SOLICITUD CONTRATO/PERMISO/AUTORIZACIÓN DE OPERACIÓN POR REGISTRO MUNICIPAL HABILITADO	686,00		
	911.07.03.001.08	CERTIFICADO DE REVISIÓN TÉCNICA VEHICULAR	388,00		
	911.07.03.001.09	INCREMENTO POR UNIDAD DE DEMANDA	26.400,00		
	911.07.03.001.10	CERTIFICACIÓN DE DES HABILITACIÓN DE PÚBLICO A PARTICULAR	516,00		
	911.07.03.001.11	CERTIFICACIÓN DE POSEER VEHÍCULO EN LA EMOV-EP	292,00		

### 4.2.- GARANTÍAS EN BIENES, VALORES Y DOCUMENTOS

Para las garantías en bienes, valores y documentos se procedió con la constatación física y la contabilización.

#### ➤ 4.2.1.- CONSTATACIÓN FÍSICA

Se realizó la constatación física de garantías y contratos de arriendo de locales comerciales, kioscos, Baterías Sanitarias, Patio de Comidas, Espacios del Terminal, Espacio SERT, Tacos, Betuneros, Maleteros, Bodegas y Oficinas propiedad de la EMOV EP, en el área de Tesorería.



También se constató las garantías vigentes del Fiel Cumplimiento del contrato y Buen Uso del Anticipo entre otras, de los diferentes tipos de contratos que se mantenían en los archivos de Tesorería, resumen que presentamos a continuación, **(ANEXO # 10/DIGITAL)**.

- ✓ Se encontraron garantías caducadas con contratos vigentes, en el caso de los contratos de arriendo estos están vigentes por prórroga, además a maleteros, tacos, betuneros no tenían garantías, oficinas y bodegas no tienen contrato ni garantías de respaldo.
- ✓ En referencia a las Garantías Vigentes de Fiel Cumplimiento del Contrato asciende un monto de \$ 47 993,52, se encuentra registrado en Contabilidad un valor de \$ 30 712,52 y un valor de \$ 17 281,00, no se encuentran registradas en la información contable,
- ✓ En cuanto a las Garantías Vigentes del Buen Uso del Anticipo asciende un monto de \$ 232 040,66 se encuentra registrado en Contabilidad un valor de \$ 101 450,66 y un valor de \$ 130 590,00 no se encuentran registradas en la información contable.
- ✓ Realizar un procedimiento para el registro y una toma física cada año.
- ✓ Se mantenían registradas las Garantías de buena ejecución de la obra y buena calidad de materiales, las misma que en base a la Ley Orgánica del Sistema Nacional de Contratación Pública R.O. 395 del suplemento 100 de 14 de octubre de 2013, en los Art. 73, 74, 75 de las garantías, elimina este tipo de garantías; el valor de \$12 141,92.
- ✓ Las Garantías por Contratos de Arrendamiento Vigentes ascienden un valor de \$51,414.78, se encuentra registrado en contabilidad un valor de \$22 761,32 y un valor de \$28 653,46 no se encuentra registrado en contabilidad, en estas garantías está las garantías de Incendio.
- ✓ En la Toma Física se encontró una Garantía de Responsabilidad Civil de \$ 1.000,00 la misma que no se encuentra registrado en la información contable.



UNIVERSIDAD DE CUENCA

**CUADRO N°. 14: RESUMEN DE TOMA FÍSICA DE GARANTÍAS EN BIENES, VALORES Y DOCUMENTO  
CON CORTE AL 08 DE AGOSTO DE 2014**

CÓDIGO	NOMBRE	CONTABILIZADO	VIGENTES REGISTRADAS	VIGENTES NO REGISTRADAS	NO VIGENTES ENCONTRADAS	NO VIGENTES NO ENCONTRADAS
<b>911.09</b>	<b>GARANTÍAS EN VALOR, BIENES Y DOCUMENTOS</b>	<b>1.406.719,86</b>	<b>154.924,50</b>	<b>176.524,46</b>	<b>962.406,44</b>	<b>290.199,92</b>
<b>911.09.01.</b>	<b>GARANTÍAS FIEL CUMPLIMIENTO DEL CONTRATO</b>	<b>513.415,95</b>	<b>30.712,52</b>	<b>17.281,00</b>	<b>463.845,43</b>	<b>18.858,00</b>
911.09.01.001	ORDÓÑEZ LÓPEZ MARCELO ESTEBAN GAT. FIEL CUMPL. CONTRATO	300,86	0,00	0,00	300,86	0,00
911.09.01.002	WESCOMERCIAL CIA LTDA.	811,00	0,00	0,00	811,00	0,00
911.09.01.003	G.F.C.C. NARVÁEZ TERRERO BLANCA NOEMÍ	1.084,50	0,00	0,00	1.084,50	0,00
911.09.01.004	G.F.C.C. PINTURAS UNIDAS (VENCIMIENTO 13 ENERO 2012)	3.300,00	0,00	0,00	3.300,00	0,00
911.09.01.005	OTAVALO PICÓN PABLO HERNÁN	415,00	0,00	0,00	415,00	0,00
911.09.01.006	G.F.C.C. SEGUROS COLONIAL	983,62	0,00	0,00	983,62	0,00
911.09.01.007	G.F.C.C. JIMÉNEZ BRITO LUIS CESARIO CONTRATO LIMPIEZA	5.950,00	0,00	0,00	5.950,00	0,00
911.09.01.008	IDEGUIAR CIA LTDA.	2.033,00	0,00	0,00	2.033,00	0,00
911.09.01.010	G.F.C.C. PATIÑO SOLÍS JUAN CARLOS	11.000,00	0,00	0,00	0,00	11.000,00
911.09.01.012	PAUL SUAREZ DONOSO	1.000,56	0,00	0,00	1.000,56	0,00
911.09.01.014	G.F.C.C. PROSAL	500,00	0,00	0,00	500,00	0,00
911.09.01.015	HOTEL CASINO PRESIDENTE	360,00	0,00	0,00	360,00	0,00
911.09.01.016	TORRES HARRIS VICENTE MEDARDO	16,00	0,00	0,00	16,00	0,00
911.09.01.018	JARAMILLO NÚÑEZ DEL ARCO JAVIER	4.418,49	0,00	0,00	4.418,49	0,00
911.09.01.019	SERSERVI CIA LTDA.	4.866,65	0,00	0,00	4.866,65	0,00
911.09.01.020	SERVIESPE TEMPORALES CIA LTDA.	500,00	0,00	0,00	500,00	0,00
911.09.01.021	G.F.C.C. RODRÍGUEZ MONTENEGRO GERMAN EMILIO	1.386,00	1.386,00	0,00	0,00	0,00
911.09.01.022	SALAMEA BRAVO MARIO RENE	859,43	0,00	0,00	859,43	0,00

**AUTORAS:** JARA ARBITO GLADYS EULALIA  
ZHICAY ULLOA TATIANA EMPERATRIZ



UNIVERSIDAD DE CUENCA

CÓDIGO	NOMBRE	CONTABILIZADO	VIGENTES REGISTRADAS	VIGENTES NO REGISTRADAS	NO VIGENTES ENCONTRADAS	NO VIGENTES NO ENCONTRADAS
911.09.01.023	GUZMÁN AVALA PABLO	876,85	0,00	0,00	876,85	0,00
911.09.01.025	VERIN S.A. G.F.C.C.	3.785,00	0,00	0,00	3.785,00	0,00
911.09.01.026	ROJAS ORDOÑEZ MILTON FRANCISCO	1.398,63	0,00	0,00	1.398,63	0,00
911.09.01.027	GONZÁLEZ CRESPO ASOCIADOS CIA LTDA.	12.000,00	12.000,00	0,00	12.000,00	0,00
911.09.01.029	SALAMEA PALACIOS CRISTIAN	402,00	0,00	0,00	402,00	0,00
911.09.01.030	RAMÍREZ CRESPO JUAN ANDRÉS	117,50	0,00	0,00	117,50	0,00
911.09.01.031	INTERMEDIACIÓN INLAJOB S.A.	2.000,00	0,00	0,00	2.000,00	0,00
911.09.01.032	G.F.C.C. MORALES VALDIVIESO FAUSTO IVAN	1.386,00	1.386,00	0,00	0,00	0,00
911.09.01.033	G.F.C.C. ESCANDÓN DEIDAN IVÁN MARCELO	235,00	0,00	0,00	235,00	0,00
911.09.01.034	G.F.C.C. ACRISOLAR	75,00	0,00	0,00	75,00	0,00
911.09.01.036	G.F.C.C. CENELSUR S.A.	405,00	0,00	0,00	405,00	0,00
911.09.01.037	G.F.C.C. PROPRAXIS. S.A.	125,00	0,00	0,00	125,00	0,00
911.09.01.038	G.F.C.C. PEOC SERLIM CIA LTDA	1.269,11	0,00	0,00	1.269,11	0,00
911.09.01.039	G.F.C.C. MAGDALENA ANDRADE PALACIOS	423,51	0,00	0,00	423,51	0,00
911.09.01.040	G.F.C.C. S.M.D SISTEMAS MODULARES DUCON S.A.	1.000,00	0,00	0,00	1.000,00	0,00
911.09.01.041	G.F.C.C. OMNITRON SEGURIDAD PRIVADA Y ELECTRÓNICA	23.557,50	0,00	0,00	23.557,50	0,00
911.09.01.042	G.F.C.C. SARMIENTO SEGARRA CATALINA CONTRATO SEÑALIZACIÓN TE	380,00	0,00	0,00	380,00	0,00
911.09.01.044	G.F.C.C. SÁNCHEZ ZAMORA JUAN ANÍBAL	1.572,50	0,00	0,00	1.572,50	0,00
911.09.01.045	G.F.C.C. CONSORCIO REVISIÓN VEHICULAR DANTON	15.003,66	0,00	0,00	15.003,66	0,00
911.09.01.046	G.F.C.C. FAUSTO MAURICIO MOYA MALDONADO CONTRATO INSTALACIÓN	1.050,00	0,00	0,00	1.050,00	0,00
911.09.01.048	G.F.C.C. JARA MORALES IRENE FELICIA	1.386,00	1.386,00	0,00	0,00	0,00

AUTORAS: JARA ARBITO GLADYS EULALIA  
ZHICAY ULLOA TATIANA EMPERATRIZ



UNIVERSIDAD DE CUENCA

CÓDIGO	NOMBRE	CONTABILIZADO	VIGENTES REGISTRADAS	VIGENTES NO REGISTRADAS	NO VIGENTES ENCONTRADAS	NO VIGENTES NO ENCONTRADAS
911.09.01.049	G.F.C.C. CUEVA MONTENEGRO JHON JAVIER	1.386,00	1.386,00	0,00	0,00	0,00
911.09.01.051	G.F.C.C. ASSEL CIA LTDA.	1.350,00	0,00	0,00	1.350,00	0,00
911.09.01.053	G.F.C.C. ALCOLISTI S.A.	5.900,00	0,00	0,00	5.900,00	0,00
911.09.01.054	G.F.C.C. GENSYSTEMS S.A.	2.800,00	2.800,00	0,00	0,00	0,00
911.09.01.055	G.F.C.C. UNICOLOR S.A.	1.214,51	0,00	0,00	1.214,51	0,00
911.09.01.056	G.F.C.C. VILLACIS MARIO ROBERTO CONTRATO 13-2012	10.962,05	0,00	0,00	10.962,05	0,00
911.09.01.057	G.F.C.C. ABRAHÁN CLEVER ENRÍQUEZ MOROCHO	1.246,65	0,00	0,00	1.246,65	0,00
911.09.01.059	G.F.C.C. INDUSTRIAS MOTORIZADAS INDUMOT S.A	12.195,00	0,00	0,00	12.195,00	0,00
911.09.01.060	G.F.C.C. RIVERA MUÑOZ JAIME PATRICIO(OFICINAS BODEGA)	1.499,85	0,00	0,00	1.499,85	0,00
911.09.01.061	G.F.C.C. CÁRDENAS HERRERA JORGE WILFRIDO (LÍNEA A1)	847,00	847,00	0,00	0,00	0,00
911.09.01.065	G.F.C.C. VIRGILIO MERCHÁN SACOTO (GRÚAS)	1.386,00	0,00	0,00	0,00	1.386,00
911.09.01.066	G.F.C.C. BOLÍVAR SOLADO (GRÚAS)	1.386,00	0,00	0,00	1.386,00	0,00
911.09.01.067	G.F.C.C. FABIÁN PINTADO (GRÚAS)	1.386,00	1.386,00	0,00	0,00	0,00
911.09.01.071	G.F.C.C. KLEVER GONZÁLEZ CABRERA	570,00	570,00	0,00	0,00	0,00
911.09.01.072	G.F.C.C. RICHARD HIDALGO VASCONES CIA. LTDA.	13.180,58	1.180,58	0,00	0,00	0,00
911.09.01.073	G.F.C.C. LETRASIGMA CIA LTDA.	300.000,00	0,00	0,00	300.000,00	0,00
911.09.01.074	G.F.C.C. JARAMILLO VALAREZO CHARLES	999,94	999,94	0,00	0,00	0,00
911.09.01.075	G.F.C.C. PÉREZ EDISON GEOVANNY	1.386,00	0,00	0,00	0,00	1.386,00
911.09.01.084	G.F.C.C. MARCELO SANTIAGO TAMAYO MORA	2.000,00	0,00	0,00	2.000,00	0,00
911.09.01.085	G.F.C.C. ARAY VÁSQUEZ CESAR FILORMO	1.386,00	0,00	0,00	1.386,00	0,00
911.09.01.086	G.F.C.C. UZHCA ÁVILA LUIS OLMEDO	1.386,00	0,00	0,00	0,00	1.386,00

AUTORAS: JARA ARBITO GLADYS EULALIA  
ZHICAY ULLOA TATIANA EMPERATRIZ





UNIVERSIDAD DE CUENCA

CÓDIGO	NOMBRE	CONTABILIZADO	VIGENTES REGISTRADAS	VIGENTES NO REGISTRADAS	NO VIGENTES ENCONTRADAS	NO VIGENTES NO ENCONTRADAS
911.09.01.087	G.F.C.C INTELLITEAM CIA LTDA.	935,00	935,00	0,00	0,00	0,00
911.09.01.091	G.F.C.C. ONLY CONTROL S.A. CONNOLLY	4.450,00	4.450,00	0,00	0,00	0,00
911.09.01.092	G.F.C.C. COIFPE CIA LTDA.	3.700,00	0,00	0,00	0,00	3.700,00
911.09.01.094	G.F.C.C. COMPAÑÍA DE SEGURIDAD RENÁN JARA VICUÑA CIA LTDA.	31.630,00	0,00	0,00	31.630,00	0,00
	TELECOMSYTEM CIA LTDA.	0,00	0,00	1.195,00	0,00	0,00
	GUZSERVICES CIA LTD.	0,00	0,00	14.700,00	0,00	0,00
	SOLANO BOLÍVAR	0,00	0,00	1.386,00	0,00	0,00
<b>911.09.02.</b>	<b>GARANTÍAS BUEN USO DEL ANTICIPO</b>	<b>840.211,63</b>	<b>101.450,66</b>	<b>130.590,00</b>	<b>479.560,97</b>	<b>259.200,00</b>
911.09.02.001	WESCOMERCIAL CIA LTDA	11.350,00	0,00	0,00	11.350,00	0,00
911.09.02.002	G.B.U.A. NARVÁEZ TERREROS BLANCA NOEMÍ	10.845,00	0,00	0,00	10.845,00	0,00
911.09.02.003	IDEGUIAR CIA LTDA.	24.396,00	0,00	0,00	24.396,00	0,00
911.09.02.005	G.B.U.A. COMUNICACIONES DEL AUSTRO CONTRATO DE FISCALIZACIÓN	880,65	0,00	0,00	880,65	0,00
911.09.02.007	JARAMILLO NÚÑEZ DEL ARCO JAVIER	53.021,87	0,00	0,00	53.021,87	0,00
911.09.02.008	TORAL MALDONADO FABIÁN	4.309,92	0,00	0,00	4.309,92	0,00
911.09.02.009	SALAMEA BRAVO MARI RENE	8.594,32	0,00	0,00	8.594,32	0,00
911.09.02.010	G.B.U.A. MIGUEL ÁNGEL TORRES MALDONADO	10.000,00	0,00	0,00	10.000,00	0,00
911.09.02.011	VERIN S.A. G.B.U.A.	52.990,20	0,00	0,00	52.990,20	0,00
911.09.02.013	G.B.U.A. ESCANDÓN DEIDAN IVÁN MARCELO	2.350,00	0,00	0,00	2.350,00	0,00
911.09.02.014	G.B.U.A. ACRISOLAR	750,00	0,00	0,00	750,00	0,00
911.09.02.015	G.B.U.A. MAGDALENA ANDRADE PALACIOS	5.929,25	0,00	0,00	5.929,25	0,00
911.09.02.016	G.B.U.A. LEÓN LEON XIMENA UNIFORMES FEMENINOS	9.796,50	0,00	0,00	9.796,50	0,00

AUTORAS: JARA ARBITO GLADYS EULALIA  
ZHICAY ULLOA TATIANA EMPERATRIZ



UNIVERSIDAD DE CUENCA

CÓDIGO	NOMBRE	CONTABILIZADO	VIGENTES REGISTRADAS	VIGENTES NO REGISTRADAS	NO VIGENTES ENCONTRADAS	NO VIGENTES NO ENCONTRADAS
911.09.02.017	G.B.U.A. MOGROVEJO MERCHÁN DIEGO CABLEADO OFICINAS EMOV - EP	2.600,00	0,00	0,00	2.600,00	0,00
911.09.02.018	G.B.U.A. PATIÑO SOLÍS JUAN CARLOS	154.000,00	0,00	0,00	0,00	154.000,00
911.09.02.019	G.B.U.A. S.M.D. SISTEMAS MODULARES DUCON S.A.	10.000,00	0,00	0,00	10.000,00	0,00
911.09.02.020	G.B.U.A. FAUSTO MAURICIO MOYA MALDONADO CONTRATO INSTALACIÓN	8.400,00	0,00	0,00	8.400,00	0,00
911.09.02.023	G.B.U.A ASSEL CIA. LTDA.	9.277,20	9.277,20	0,00	0,00	0,00
911.09.02.025	G.B.U.A ALCOLISTI S. A	59.000,00	0,00	0,00	59.000,00	0,00
911.09.02.027	G.B.U.A. GENSYSTEMS S.A.	11.200,00	0,00	0,00	11.200,00	0,00
911.09.02.029	G.B.U.A. VILLACIS MARIO ROBERTO CONTRATO	13.095,48	0,00	0,00	13.095,48	0,00
911.09.02.030	G.B.U.A. ALEXANDRA PÉREZ SALAZAR	7.500,00	0,00	0,00	7.500,00	0,00
911.09.02.031	G.B.U.A. ABRAHÁN CLEVER ENRÍQUEZ MOROCHO	12.466,50	0,00	0,00	12.466,50	0,00
911.09.02.033	G.B.U.A. INDUSTRIAS MOTORIZADAS INDUMOT S.A	146.340,00	0,00	0,00	146.340,00	0,00
911.09.02.047	G.B.U.A. RICHARD HIDALGO VASCONES CIA. LTDA.	79.083,46	79.083,46	0,00	0,00	0,00
911.09.02.057	G.B. U.A MARCELO SANTIAGO TAMAYO MORA	13.745,28	0,00	0,00	13.745,28	0,00
911.09.02.058	G.B.U.A. INTELLITEAM CIA LTDA.	13.090,00	13.090,00	0,00	0,00	0,00
911.09.02.059	G.B.U.A. ONLY CONTROL S.A. CONNOLLY	53.400,00	0,00	0,00	0,00	53.400,00
911.09.02.060	G.B.U.A. COIFPE CIA LTDA.	51.800,00	0,00	0,00	0,00	51.800,00
	TELECOMSYTEM CIA LTDA.	0,00	0,00	16.730,00	0,00	0,00
	ANDRADE TORRES NICOLÁS ALFREDO	0,00	0,00	4.620,00	0,00	0,00
	A.J. IDROVO COMERCIALIZADORA BIKUE CIA LTD.	0,00	0,00	4.620,00	0,00	0,00
	BICISUR CIA LTDA.	0,00	0,00	4.620,00	0,00	0,00
	G.F.C.C. LETRASIGMA CIA LTDA.	0,00	0,00	100.000,00	0,00	0,00

AUTORAS: JARA ARBITO GLADYS EULALIA  
ZHICAY ULLOA TATIANA EMPERATRIZ



UNIVERSIDAD DE CUENCA

CÓDIGO	NOMBRE	CONTABILIZADO	VIGENTES REGISTRADAS	VIGENTES NO REGISTRADAS	NO VIGENTES ENCONTRADAS	NO VIGENTES NO ENCONTRADAS
<b>911.09.03.</b>	<b>GARANTÍAS DE BUENA EJECUCIÓN DE LA OBRA Y BUENA CALIDAD DE MATERIALES</b>	<b>12.141,92</b>	<b>0,00</b>	<b>0,00</b>	<b>811,00</b>	<b>12.141,92</b>
911.09.03.002	WESCOMERCIAL CIA LTDA.	811,00	0,00	0,00	811,00	811,00
911.09.03.003	IDEGUIAR CIA LTDA.	2.033,00	0,00	0,00	0,00	2.033,00
911.09.03.007	JARAMILLO NÚÑEZ DEL ARCO JAVIER	4.418,49	0,00	0,00	0,00	4.418,49
911.09.03.008	SALAMEA BRAVO MARIO RENE	859,43	0,00	0,00	0,00	859,43
911.09.03.010	VERIN S.A. G.B.E.O.	3.785,00	0,00	0,00	0,00	3.785,00
911.09.03.011	G.C.M. ESCANDÓN DEIDAN IVÁN MARCELO	235,00	0,00	0,00	0,00	235,00
<b>911.09.04.</b>	<b>GARANTÍAS RECIBIDAS POR ARRENDAMIENTOS</b>	<b>40.950,36</b>	<b>22.761,32</b>	<b>28.653,46</b>	<b>18.189,04</b>	<b>0,00</b>
911.09.04.001	TANIA ELIZABET LEÓN BERNAL CONTRATO NO.002-2011 ESPACIO SERT	636,00	0,00	0,00	636,00	0,00
911.09.04.002	ESPACRI CIA LTDA. CONTRATO NO.008-2011-ESPACIO SERT	403,20	0,00	0,00	403,20	0,00
911.09.04.003	JORGE ZAMORA SALGADO ( LAVANDERÍA CUENCA) ESPACIO PÓLIZA	636,00	0,00	0,00	636,00	0,00
911.09.04.004	LAURO PUGO PAUTA(ABACERÍA PUGO) ESPACIO PÓLIZA	680,00	0,00	0,00	680,00	0,00
911.09.04.005	LUIS ENRIQUE MORALES LOCAL no.25 T.T.	715,00	0,00	0,00	715,00	0,00
911.09.04.006	HORTENSIA MARÍA MEJÍA VILLA BATERÍA SANITARIA No.4 T.T.	813,00	0,00	0,00	813,00	0,00
911.09.04.007	MARÍA DE JESÚS TENESACA CALLE KIOSCO NO.17 T.T.	108,00	0,00	0,00	108,00	0,00
911.09.04.008	QUINDE DUCHE LUIS ENRIQUE LOCA NO.72 T.T.	190,00	0,00	0,00	190,00	0,00
911.09.04.009	SUCESORES LUIS RODRÍGUEZ CIA LTDA. CONT. NO.3 2012 ESP SERT	360,00	0,00	0,00	360,00	0,00
911.09.04.010	SILVIO RODRIGO CAJAMARCA MOROCHO (SOL CUERO CONT.5-2012 ESP.	1.146,00	510,00	0,00	636,00	0,00
911.09.04.011	GERARDO CORDERO PALACIOS (BANCO PROMERICA) CONT.006-2012SERT	2.292,00	1.020,00	0,00	1.272,00	0,00
911.09.04.012	SEGUNDO SARMIENTO BOJÓRQUEZ (HOTEL INCA REAL) COT.007-2012 ES	632,00	0,00	0,00	632,00	0,00
911.09.04.013	COOP. JEP CONTRATO 2011-2012 ESPACIOS SERT Y CAJERO TERMINAL	447,00	0,00	0,00	447,00	0,00



UNIVERSIDAD DE CUENCA

CÓDIGO	NOMBRE	CONTABILIZADO	VIGENTES REGISTRADAS	VIGENTES NO REGISTRADAS	NO VIGENTES ENCONTRADAS	NO VIGENTES NO ENCONTRADAS
911.09.04.014	BANCO DEL AUSTRO CAJERO AUTOMÁTICO	501,30	0,00	0,00	501,30	0,00
911.09.04.015	CARCHI MOROCHO GLORIA ISABEL KIOSCO NO. 31	278,00	0,00	0,00	278,00	0,00
911.09.04.016	TENESACA CARCHI JENNY MARIBEL KIOSCO NO.13	278,00	0,00	0,00	278,00	0,00
911.09.04.017	BANCO DE GUAYAQUIL CONT. 107-2012	447,00	0,00	0,00	447,00	0,00
911.09.04.018	COOPERA ARRIENDO PARA CAJERO	447,60	0,00	0,00	447,60	0,00
911.09.04.019	FERRETERÍA DISTRIBUIDOS DEL SUR (NORMA MORA HUIRACOCCHA)	636,00	0,00	0,00	636,00	0,00
911.09.04.020	LÓPEZ GÓMEZ SAMUEL ALCIVIADES LOCA 14 T.TRANSF. NORTE	458,79	0,00	0,00	458,79	0,00
911.09.04.021	LOPEZ MAZA ILDA ROSA LOCAL 12 T.TRANSF. NORTE	458,79	458,79	0,00	0,00	0,00
911.09.04.022	CARABAJO MARÍA DE LOURDES LOCAL 07 T.TRANSF. NORTE	458,79	458,79	0,00	0,00	0,00
911.09.04.023	LOZANO QUCIMBO REBECA LOCAL 08 T.TRANSF. NO	458,79	0,00	0,00	458,79	0,00
911.09.04.024	CANGAS ALVARADO REMIGIO LOCAL 11 T.TRANSF. NORTE	458,79	458,79	0,00	0,00	0,00
911.09.04.025	RIVERA KLEVER MESÍAS LOCAL 15 T.TRANSF. NORTE	458,79	0,00	0,00	458,79	0,00
911.09.04.026	QUITO GLADYS EULALIA LOCAL 06 T.TRANSF. NORTE	458,79	0,00	8.403,38	458,79	0,00
911.09.04.027	CASTILLO LIBIA REBECA LOCAL 13 T.TRANSF. NORTE	458,79	0,00	0,00	458,79	0,00
911.09.04.028	CRIOLLO ARAUJO AIDA BEATRIZ LOCAL 18 T.TRANSF. NORTE	458,79	0,00	0,00	458,79	0,00
911.09.04.029	OJEDA JARA VIDAL REINALDO LOCAL 04 T.TRANSF. NORTE	458,79	0,00	0,00	458,79	0,00
911.09.04.030	PAÑORA CUZCO CARMEN LOCAL 1 T. TRANSF. NORTE	458,79	0,00	0,00	458,79	0,00
911.09.04.031	ORELLANA CALLE JAIME RODRIGO LOCAL NO.19 T TRANS. NORTE.	458,79	458,79	8.403,38	0,00	0,00
911.09.04.032	PATIÑO MOROCHO JUAN OLMEDO	145,00	0,00	0,00	145,00	0,00
911.09.04.033	VERDESOTO VALLO MARTHA ENRIQUETA	486,00	486,00	0,00	0,00	0,00
911.09.04.034	ROBLES AGUILAR SONIA LUCIA	486,00	486,00	0,00	0,00	0,00

AUTORAS: JARA ARBITO GLADYS EULALIA  
ZHICAY ULLOA TATIANA EMPERATRIZ



UNIVERSIDAD DE CUENCA

CÓDIGO	NOMBRE	CONTABILIZADO	VIGENTES REGISTRADAS	VIGENTES NO REGISTRADAS	NO VIGENTES ENCONTRADAS	NO VIGENTES NO ENCONTRADAS
911.09.04.035	GÓMEZ SIGUA MARIO MAURICIO	720,00	0,00	0,00	720,00	0,00
911.09.04.036	TENESACA ORTEGA ROSA DIANA	593,64	0,00	0,00	593,64	0,00
911.09.04.037	GALARZA CALDERÓN VIELKA BEATRIZ	450,00	450,00	0,00	0,00	0,00
911.09.04.038	GALINDO GALINDO ESTHELA AMADA	1.154,00	0,00	0,00	1.154,00	0,00
911.09.04.039	CÓRDOVA JULIA MARGARITA LOCAL NO.34 TT.	297,00	297,00	0,00	0,00	0,00
911.09.04.040	BARRERA RAMÓN VICTORIA ENCARNACIÓN LOCAL No.13	471,24	471,24	0,00	0,00	0,00
911.09.04.041	SIGUENCIA ESPINOZA LIGIA HIRENE LOCAL No.17	450,00	0,00	0,00	450,00	0,00
911.09.04.042	YUNGA LOJANO MARÍA ESTEFANÍA LOCAL No:2 TT	600,00	600,00	0,00	0,00	0,00
911.09.04.043	QUEZADA MORALES ROSA MARÍA	765,00	0,00	0,00	765,00	0,00
911.09.04.044	AMAY RAMÓN SILVIA ELIZABETH (ARRIENDO BATERÍA SANITARIA)	484,80	484,80	0,00	0,00	0,00
911.09.04.045	MURUZUMBAY CAMAS DIGNA ISABEL	484,80	484,80	0,00	0,00	0,00
911.09.04.046	MEDIAVILLA AYAVACA JOSÉ	402,90	402,90	0,00	0,00	0,00
911.09.04.047	ROBLES ESMERALDAS FELICIANA	574,98	574,98	0,00	0,00	0,00
911.09.04.048	JÁCOME MOYA LEONEL CHRISTIAN	576,00	576,00	0,00	0,00	0,00
911.09.04.049	FREIRE JIMBO FÁTIMA TEODOLINGA	579,00	579,00	0,00	0,00	0,00
911.09.04.050	ORDÓÑEZ CARCHIPULLA MARTHA LOCAL NO.17	600,00	600,00	0,00	0,00	0,00
911.09.04.051	YUNGA MALLA JOSÉ GENARO KIOSCO NO.4-5	591,60	591,60	0,00	0,00	0,00
911.09.04.052	REINO MICHALA LUIS ALBERTO LOCAL 20	574,98	0,00	0,00	574,98	0,00
911.09.04.053	MOLINA JÁCOME DARÍO JAVIER LOCAL NO.08	751,80	751,80	0,00	0,00	0,00
911.09.04.054	LOJA UYAGUARI ELSA NATIVIDAD LOCAL 18	574,98	574,98	0,00	0,00	0,00
911.09.04.055	MORENO CEVALLOS MORELLA	1.662,06	1.662,06	0,00	0,00	0,00

AUTORAS: JARA ARBITO GLADYS EULALIA  
ZHICAY ULLOA TATIANA EMPERATRIZ



UNIVERSIDAD DE CUENCA

CÓDIGO	NOMBRE	CONTABILIZADO	VIGENTES REGISTRADAS	VIGENTES NO REGISTRADAS	NO VIGENTES ENCONTRADAS	NO VIGENTES NO ENCONTRADAS
911.09.04.056	ORDOÑEZ QUEZADA LUIS (ESPACIO TT)	344,64	344,64	0,00	0,00	0,00
911.09.04.057	MICHALO RAMÓN INÉS REBECA (LOCAL 02) TT	8.978,36	8.978,36	0,00	0,00	0,00
	SERVICIO DE ALIMENTOS PIO PIO CIA. LTDA.	0,00	0,00	11.846,70	0,00	0,00

**Fuente:** Contratos, Constatación Física

**Elaborado por:** Las Autoras



UNIVERSIDAD DE CUENCA

Por lo que se recomienda realizar los ajustes correspondientes

- ✓ Registrar los valores de garantías vigentes no registradas en contabilidad de: fiel cumplimiento del contrato el valor de \$17 281,00, de buen uso del anticipo el valor de \$130 590,00, de garantías de arriendo \$28 653,46.
- ✓ Realizar los ajustes correspondientes de garantías no vigentes registradas en contabilidad de: fiel cumplimiento del contrato el valor \$1 253 045,35, de buen uso del anticipo el valor de \$738 760,97, de garantías fuera de vigencia de buena ejecución de la obra y buena calidad de materiales el valor de \$ 12 141,92 y de garantías de arrendamiento el valor de \$18 189,04.
- ✓ Registrar el valor de la garantía de responsabilidad civil de un valor de \$1 000,00.

#### ➤ 4.2.2 CONTABILIZACIÓN

Se procedió a solicitar los asientos contables correspondientes por registro de garantías no registradas y el ajuste de garantías no vigentes.

#### ASIENTO CONTABLE DE GARANTÍAS EN VALORES, BIENES Y DOCUMENTOS VIGENTES NO REGISTRADAS EN CONTABILIDAD AL 08 DE AGOSTO DE 2014.

FECHA	CÓDIGO	DESCRIPCIÓN	AUXILIAR	DEBE	HABER
31/12/14	911.09.	GARANTÍAS EN VALORES, BIENES Y DOCUMENTOS		177 524, 46	
	911.09.01.	GARANTÍAS FIEL CUMPLIMIENTO DEL CONTRATO	17 281,00		
	911.09.02.	GARANTÍAS BUEN USO DEL ANTICIPO	130 590,00		
	911.09.04.	GARANTÍAS RECIBIDAS POR ARRENDAMIENTOS	28 653,46		
	911.09.05.	GARANTÍAS DE RESPONSABILIDAD CIVIL	1 000,00		
	921.09.	RESPONSABILIDAD POR GARANTÍAS EN VALORES, BIENES Y DOCUMENTO			177 524,46
P/R GARANTÍAS, EN VALORES, BIENES Y DOCUMENTOS VIGENTES NO REGISTRADAS A LA FECHA					

#### ASIENTO CONTABLE DE GARANTÍAS EN VALORES BIENES Y DOCUMENTOS NO VIGENTES REGISTRADAS EN CONTABILIDAD AL 08 DE AGOSTO

FECHA	CÓDIGO	DESCRIPCIÓN	AUXILIAR	DEBE	HABER
31/12/15	921.09.	RESPONSABILIDAD POR GARANTÍAS EN VALORES, BIENES Y DOCUMENTOS		1.249.532,51	
	911.09.	GARANTÍAS EN VALORES, BIENES Y DOCUMENTOS			1.249.532,51
	911.09.01.	GARANTÍAS FIEL CUMPLIMIENTO DEL CONTRATO	480.440,58		
	911.09.02.	GARANTÍAS BUEN USO DEL ANTICIPO	738.760,97		
	911.09.03.	GARANTÍAS DE BUENA EJECUCIÓN DE LA OBRA Y BUENA CALIDAD DE M	12.141,92		
	911.09.04.	GARANTÍAS RECIBIDAS POR ARRENDAMIENTOS	18.189,04		
P/R BAJAS DE GARANTÍAS EN BIENES, VALORES Y DOCUMENTOS NO VIGENTES					

**AUTORAS:** JARA ARBITO GLADYS EULALIA  
ZHICAY ULLOA TATIANA EMPERATRIZ



UNIVERSIDAD DE CUENCA

Las diferencias que se dieron en los asientos realizados en contabilidad es debido a que las constataciones son con corte al 8 de agosto de 2014, lo referente al trabajo realizado de las garantías se puede observar en el proceso general de Garantías, Bienes y Valores en el (ANEXO # 10/DIGITAL).

### **4.3.- BIENES EN CUSTODIA**

Para los bienes en custodia se realizó la constatación física, valorización y proceso de codificación.

#### **➤ 4.3.1.- CONSTATACIÓN FÍSICA**

La constatación física de los bienes recibidos en custodia, se procedió a realizar una vez de obtener los Contratos de Alquiler y realizar una base de datos, en donde se observó lo siguiente:

- ✓ No existe una coordinación con los Departamentos, las funciones no se respetan en las diferentes áreas, el administrador del contrato distribuye los bienes sin comunicar a Bodega, para la recepción, codificación y actas ya que los contratos de las Radios se mantenía en los archivos del departamento Jurídico y el de las computadoras en el de TIC'S.
- ✓ En el caso de las radios no se entregaron las respectivas actas por lo que se dificultó constatar las 115 radios y las 50 baterías.
- ✓ Se entregaron radios alquiladas, con baterías de la empresa o viceversa
- ✓ No se mantenía una base de datos de los bienes, por lo que no se ingresó y no se ha registrado contablemente en Cuentas de Orden en Bienes de Custodia.
- ✓ Se encontró 29 computadoras, según el contrato que nos facilitaron son 27, nos indicaron que de las dos computadoras se tenía que realizar un alcance al contrato.

#### **➤ 4.3.2.- VALORIZACIÓN**

La valorización de las computadoras se realizó en base a la información enviada por mail de la Empresa Contratista de los precios individuales para el manejo interno, en el caso de la radios y de baterías se determinó en base a la última compra realizada por la EMOV-EP y basándonos en el precio del Mercado documentos que se adjunta con los contratos anexados, (ANEXO # 11/DIGITAL).

**AUTORAS:** JARA ARBITO GLADYS EULALIA  
ZHICAY ULLOA TATIANA EMPERATRIZ





UNIVERSIDAD DE CUENCA

### ➤ 4.3.3.- CODIFICACIÓN

Luego de realizar la constatación física de bienes en custodia se procedió a codificar en la cuenta 911.11 Bienes en Custodia, de acuerdo a la propuesta de codificación realizada por el tema de investigación de Manejo de los Activos Fijos y Bienes de Control Administrativo (No Depreciables), aprobado por las Autoridades competentes y a solicitar su respectivo registro en Contabilidad.

- ✓ **911.13** Catálogo de cuentas.- bienes en custodia.
- ✓ **911.13.07** Clasificación del bien.- en equipos, paquetes y sistemas Informáticos.
- ✓ **911.13.07.11** Ubicación del bien.- el área 11 que pertenece a Transporte, Terrestre y Transito.
- ✓ **911.13.07.11.01** Tipo de Bien: el CPU será considerado bien 01
- ✓ **911.13.07.11.01.001** Cantidad: de CPU que existen



UNIVERSIDAD DE CUENCA

**CUADRO N°. 15: CODIFICACIÓN Y VALORIZACIÓN DE BIENES EN CUSTODIA  
CON CORTE AL 31 DE DICIEMBRE DE 2014**

CÓDIGO DE LA EMPRESA	CÓDIGO NUEVO	DESCRIPCIÓN	ÁREA	DEPARTAMENTO	ESTA DO	COSTO	CUSTODIO
<b>MAQUINARIA Y EQUIPO (BIENES DE LARGA DURACIÓN)..... \$</b>						<b>7.5415,50</b>	
719302	911.11.04.11.01.001	RADIO MOTOROLA, MODELO PRO5550, SERIE 921TNL2123, CON CARGADOR, COLOR NEGRO	TRANSPORTE TERRESTRE Y TRÁNSITO	TRANSPORTE TERRESTRE Y TRÁNSITO	EN USO	598,41	BLADIMIR SÁNCHEZ
	911.11.04.11.01.001.01	BATERÍA, SERIE HNN9013D, COLOR NEGRO	TRANSPORTE TERRESTRE Y TRÁNSITO	TRANSPORTE TERRESTRE Y TRÁNSITO		39,99	
718965	911.11.04.11.01.002	RADIO MOTOROLA, MODELO PRO5550, SERIE 921TNJ2861, CON CARGADOR, COLOR NEGRO	TRANSPORTE TERRESTRE Y TRÁNSITO	TERMINAL INTERPARROQUIALES	EN USO	598,41	ARDÍAN GALÁN, GIMY CUELLO, EULALIA LEMA (TERMINAL INTERPARROQUIALES)
72577	911.11.04.11.01.002.01	BATERÍA, SERIE HNN9013D, COLOR NEGRO	TRANSPORTE TERRESTRE Y TRÁNSITO	TERMINAL INTERPARROQUIALES	EN USO	39,99	ARDÍAN GALÁN, GIMY CUELLO, EULALIA LEMA (TERMINAL INTERPARROQUIALES)
719142	911.11.04.11.01.003	RADIO MOTOROLA, MODELO PRO5550, SERIE 921TNE2066, CON CARGADOR, COLOR NEGRO	TRANSPORTE TERRESTRE Y TRÁNSITO	TERMINAL INTERPARROQUIALES	EN USO	598,41	ALEX RIO FRÍO, EDUARDO VALLADARES , FREDDY CÁSALE (TERMINAL INTERPARROQUIALES)
72589	911.11.04.11.01.003.01	BATERÍA, SERIE HNN9013D, COLOR NEGRO	TRANSPORTE TERRESTRE Y TRÁNSITO	TERMINAL INTERPARROQUIALES	EN USO	39,99	ALEX RIO FRÍO, EDUARDO VALLADARES, FREDDY CÁSALE (TERMINAL INTERPARROQUIALES)
719160	911.11.04.11.01.004	RADIO MOTOROLA, MODELO PRO5550, SERIE 921TNW5120, CON CARGADOR, COLOR NEGRO	TRANSPORTE TERRESTRE Y TRÁNSITO	TRANSPORTE TERRESTRE Y TRÁNSITO		598,41	MARCO VINICIO TAPIA ZARUMA
	911.11.04.11.01.004.01	BATERÍA, SERIE HNN9013D, COLOR NEGRO	TRANSPORTE TERRESTRE Y TRÁNSITO	TRANSPORTE TERRESTRE Y TRÁNSITO		39,99	
719161	911.11.04.11.01.005	RADIO MOTOROLA, MODELO PRO5550, SERIE 921TNW5111, CON CARGADOR, COLOR NEGRO	TRANSPORTE TERRESTRE Y TRÁNSITO	A.C.T	EN USO	598,41	CARLOS RODAS ÁLVAREZ
73212	911.11.04.11.01.005.01	BATERÍA, SERIE HNN9013D, COLOR NEGRO	TRANSPORTE TERRESTRE Y TRÁNSITO	A.C.T	EN USO	39,99	CARLOS RODAS ÁLVAREZ
719162	911.11.04.11.01.006	RADIO MOTOROLA, MODELO PRO5550, SERIE 921TNW5116, CON CARGADOR, COLOR NEGRO	TRANSPORTE TERRESTRE Y TRÁNSITO	TRANSPORTE TERRESTRE Y TRÁNSITO		598,41	
	911.11.04.11.01.006.01	BATERÍA, SERIE HNN9013D, COLOR NEGRO	TRANSPORTE TERRESTRE Y TRÁNSITO	TRANSPORTE TERRESTRE Y TRÁNSITO		39,99	
719164	911.11.04.11.01.007	RADIO MOTOROLA, MODELO PRO5550, SERIE 921TNW5117, CON CARGADOR, COLOR NEGRO	TRANSPORTE TERRESTRE Y TRÁNSITO	TRANSPORTE TERRESTRE Y TRÁNSITO		598,41	
	911.11.04.11.01.007.01	BATERÍA, SERIE HNN9013D, COLOR NEGRO	TRANSPORTE TERRESTRE Y TRÁNSITO	TRANSPORTE TERRESTRE Y TRÁNSITO		39,99	
719165	911.11.04.11.01.008	RADIO MOTOROLA, MODELO PRO5550, SERIE 921TNW5112, CON CARGADOR, COLOR NEGRO	TRANSPORTE TERRESTRE Y TRÁNSITO	TRANSPORTE TERRESTRE Y TRÁNSITO		598,41	CARLOS AGUIRRE
	911.11.04.11.01.008.01	BATERÍA, SERIE HNN9013D, COLOR NEGRO	TRANSPORTE TERRESTRE Y TRÁNSITO	TRANSPORTE TERRESTRE Y TRÁNSITO		39,99	

**AUTORAS:** JARA ARBITO GLADYS EULALIA  
ZHICAY ULLOA TATIANA EMPERATRIZ



## UNIVERSIDAD DE CUENCA

CÓDIGO DE LA EMPRESA	CÓDIGO NUEVO	DESCRIPCIÓN	ÁREA	DEPARTAMENTO	ESTA DO	COSTO	CUSTODIO
719166	911.11.04.11.01.009	RADIO MOTOROLA, MODELO PRO5550, SERIE 921TNW5118, CON CARGADOR, COLOR NEGRO	TRANSPORTE TERRESTRE Y TRÁNSITO	TRANSPORTE TERRESTRE Y TRÁNSITO		598,41	
	911.11.04.11.01.009.01	BATERÍA, SERIE HNN9013D, COLOR NEGRO	TRANSPORTE TERRESTRE Y TRÁNSITO	TRANSPORTE TERRESTRE Y TRÁNSITO		39,99	
719174	911.11.04.11.01.010	RADIO MOTOROLA, MODELO PRO7550, SERIE 921TPA0456, CON CARGADOR, COLOR NEGRO	TRANSPORTE TERRESTRE Y TRÁNSITO	TRANSPORTE TERRESTRE Y TRÁNSITO		598,41	DIEGO MERCHÁN SAQUICARAY
	911.11.04.11.01.010.01	BATERÍA, SERIE HNN9013D, COLOR NEGRO	TRANSPORTE TERRESTRE Y TRÁNSITO	TRANSPORTE TERRESTRE Y TRÁNSITO		39,99	
719175	911.11.04.11.01.011	RADIO MOTOROLA, MODELO PRO7550, SERIE 921TNY3024, CON CARGADOR, COLOR NEGRO	TRANSPORTE TERRESTRE Y TRÁNSITO	TRANSPORTE TERRESTRE Y TRÁNSITO		598,41	
	911.11.04.11.01.011.01	BATERÍA, SERIE HNN9013D, COLOR NEGRO	TRANSPORTE TERRESTRE Y TRÁNSITO	TRANSPORTE TERRESTRE Y TRÁNSITO		39,99	
719187	911.11.04.11.01.012	RADIO MOTOROLA, MODELO PRO7550, SERIE 921TNY3001, CON CARGADOR, COLOR NEGRO	TRANSPORTE TERRESTRE Y TRÁNSITO	A.C.T	EN USO	598,41	MILTON GEOVANNY SICHIQUE AGUIRRE
73113	911.11.04.11.01.012.01	BATERÍA, SERIE HNN9013D, COLOR NEGRO	TRANSPORTE TERRESTRE Y TRÁNSITO	A.C.T	EN USO	39,99	MILTON GEOVANNY SICHIQUE AGUIRRE
719188	911.11.04.11.01.013	RADIO MOTOROLA, MODELO PRO7550, SERIE 921TPA0433, CON CARGADOR, COLOR NEGRO	TRANSPORTE TERRESTRE Y TRÁNSITO	SUPERVISOR DE PATIO	EN USO	598,41	XAVIER VEGA NOVILLO
73109	911.11.04.11.01.013.01	BATERÍA, SERIE HNN9013D, COLOR NEGRO	TRANSPORTE TERRESTRE Y TRÁNSITO	SUPERVISOR DE PATIO	EN USO	39,99	XAVIER VEGA NOVILLO
719189	911.11.04.11.01.014	RADIO MOTOROLA, MODELO PRO7550, SERIE 921TPA0458, CON CARGADOR, COLOR NEGRO	TRANSPORTE TERRESTRE Y TRÁNSITO	A.C.T	DAÑADO	598,41	DAVID SANTIAGO ORTIZ ROSAS
73342	911.11.04.11.01.014.01	BATERÍA, SERIE HNN9013D, COLOR NEGRO	TRANSPORTE TERRESTRE Y TRÁNSITO	A.C.T	DAÑADO	39,99	DAVID SANTIAGO ORTIZ ROSAS
719196	911.11.04.11.01.015	RADIO MOTOROLA, MODELO PRO7550, SERIE 921TNY2996, CON CARGADOR, COLOR NEGRO	TRANSPORTE TERRESTRE Y TRÁNSITO			598,41	
	911.11.04.11.01.015.01	BATERÍA, SERIE HNN9013D, COLOR NEGRO	TRANSPORTE TERRESTRE Y TRÁNSITO			39,99	
719211	911.11.04.11.01.016	RADIO MOTOROLA, MODELO PRO5550, SERIE 921TNW5176, CON CARGADOR, COLOR NEGRO	TRANSPORTE TERRESTRE Y TRÁNSITO	A.C.T	EN USO	598,41	JUAN JOSÉ MOSCOSO FAICAN
73232	911.11.04.11.01.016.01	BATERÍA, SERIE HNN9013D, COLOR NEGRO	TRANSPORTE TERRESTRE Y TRÁNSITO	A.C.T	EN USO	39,99	JUAN JOSÉ MOSCOSO FAICAN
719217	911.11.04.11.01.017	RADIO MOTOROLA, MODELO PRO5550, SERIE 921TNW5191, CON CARGADOR, COLOR NEGRO	TRANSPORTE TERRESTRE Y TRÁNSITO			598,41	
	911.11.04.11.01.017.01	BATERÍA, SERIE HNN9013D, COLOR NEGRO	TRANSPORTE TERRESTRE Y TRÁNSITO			39,99	
719224	911.11.04.11.01.018	RADIO MOTOROLA, MODELO PR5550, SERIE 921TNW5127, CON CARGADOR, COLOR NEGRO	TRANSPORTE TERRESTRE Y TRÁNSITO	JEFE FLOTA VEHICULAR	EN USO	598,41	CARLOS ZHICAY BORJA
73233	911.11.04.11.01.018.01	BATERÍA, SERIE HNN9013D, COLOR NEGRO	TRANSPORTE TERRESTRE Y TRÁNSITO	JEFE FLOTA VEHICULAR	EN USO	39,99	CARLOS ZHICAY BORJA
719226	911.11.04.11.01.019	RADIO MOTOROLA, MODELO PR5550, SERIE 921TNW5097, CON CARGADOR, COLOR NEGRO	TRANSPORTE TERRESTRE Y TRÁNSITO	A.C.T ASUNTOS INTERNOS	EN USO	598,41	CESAR ANDRÉS VALLEJO TAPIA
732448	911.11.04.11.01.019.01	BATERÍA, SERIE HNN9013D, COLOR NEGRO	TRANSPORTE TERRESTRE Y TRÁNSITO	A.C.T ASUNTOS INTERNOS	EN USO	39,99	CESAR ANDRÉS VALLEJO TAPIA
719227	911.11.04.11.01.020.	RADIO MOTOROLA, MODELO PR5550, SERIE 921TNW5087, CON CARGADOR, COLOR NEGRO	TRANSPORTE TERRESTRE Y TRÁNSITO			598,41	



UNIVERSIDAD DE CUENCA

CÓDIGO DE LA EMPRESA	CÓDIGO NUEVO	DESCRIPCIÓN	ÁREA	DEPARTAMENTO	ESTA DO	COSTO	CUSTODIO
	911.11.04.11.01.020.01	BATERÍA, SERIE HNN9013D, COLOR NEGRO	TRANSPORTE TERRESTRE Y TRÁNSITO			39,99	
719228	911.11.04.11.01.021	RADIO MOTOROLA, MODELO PR5550, SERIE 921TNW5096, CON CARGADOR, COLOR NEGRO	TRANSPORTE TERRESTRE Y TRÁNSITO			598,41	
	911.11.04.11.01.021.01	BATERÍA, SERIE HNN9013D, COLOR NEGRO	TRANSPORTE TERRESTRE Y TRÁNSITO			39,99	
719229	911.11.04.11.01.022	RADIO MOTOROLA, MODELO PR5550, SERIE 921TNW5150, CON CARGADOR, COLOR NEGRO	TRANSPORTE TERRESTRE Y TRÁNSITO		EN USO	598,41	ALVARADO LEÓN
	911.11.04.11.01.022.01	BATERÍA, SERIE HNN9013D, COLOR NEGRO	TRANSPORTE TERRESTRE Y TRÁNSITO			39,99	
719230	911.11.04.11.01.023	RADIO MOTOROLA, MODELO PR5550, SERIE 921TNW5101, CON CARGADOR, COLOR NEGRO	TRANSPORTE TERRESTRE Y TRÁNSITO	A.C.T	EN USO	598,41	RUSBEL MAZA FLORESTRICIO
72742	911.11.04.11.01.023.01	BATERÍA, SERIE HNN9013D, COLOR NEGRO	TRANSPORTE TERRESTRE Y TRÁNSITO	A.C.T. ARMENILLAS	EN USO	39,99	CARLOS ALFREDO BUENO ASITIMBAY, ANDRÉS QUICHISMO, WILLIAM CHILIQUEINGA , OSTÉN PEÑAFIEL
719231	911.11.04.11.01.024	RADIO MOTOROLA, MODELO PR5550, SERIE 921TNW5103, CON CARGADOR, COLOR NEGRO	TRANSPORTE TERRESTRE Y TRÁNSITO			598,41	
	911.11.04.11.01.024.01	BATERÍA, SERIE HNN9013D, COLOR NEGRO	TRANSPORTE TERRESTRE Y TRÁNSITO			39,99	
719232	911.11.04.11.01.025	RADIO MOTOROLA, MODELO PR5550, SERIE 921TNW5102, CON CARGADOR, COLOR NEGRO	TRANSPORTE TERRESTRE Y TRÁNSITO			598,41	
	911.11.04.11.01.025.01	BATERÍA, SERIE HNN9013D, COLOR NEGRO	TRANSPORTE TERRESTRE Y TRÁNSITO			39,99	
719233	911.11.04.11.01.026	RADIO MOTOROLA, MODELO PR5550, SERIE 921TNW5091, COLOR NEGRO	TRANSPORTE TERRESTRE Y TRÁNSITO		BODE GA	598,41	ING. FREDDY TAMAYO
	911.11.04.11.01.026.01	BATERÍA, SERIE HNN9013D, COLOR NEGRO	TRANSPORTE TERRESTRE Y TRÁNSITO			39,99	
719234	911.11.04.11.01.027	RADIO MOTOROLA, MODELO PR5550, SERIE 921TNW5149, CON CARGADOR, COLOR NEGRO	TRANSPORTE TERRESTRE Y TRÁNSITO	A.C.T ECU911	EN USO	598,41	PAUL ESTEBAN GÓMEZ ARIAS (ECU 911)
72739	911.11.04.11.01.027.01	BATERÍA, SERIE HNN9013D, COLOR NEGRO	TRANSPORTE TERRESTRE Y TRÁNSITO	A.C.T ECU911	EN USO	39,99	PAUL ESTEBAN GÓMEZ ARIAS (ECU 911)
719235	911.11.04.11.01.028	RADIO MOTOROLA, MODELO PR7550, SERIE 921TPC0729, CON CARGADOR, COLOR NEGRO	TRANSPORTE TERRESTRE Y TRÁNSITO	A.C.T	EN USO	598,41	SANDRA ELISABETH RAMÓN POMA
73067	911.11.04.11.01.028.01	BATERÍA, SERIE HNN9013D, COLOR NEGRO	TRANSPORTE TERRESTRE Y TRÁNSITO	A.C.T	EN USO	39,99	SANDRA ELISABETH RAMÓN POMA
719236	911.11.04.11.01.029	RADIO MOTOROLA, MODELO PR7550, SERIE 921TPC0723, CON CARGADOR, COLOR NEGRO	TRANSPORTE TERRESTRE Y TRÁNSITO	A.C.T	EN USO	598,41	LUIS RODOLFO PÁEZ ROSERO
73098	911.11.04.11.01.029.01	BATERÍA, SERIE HNN9013D, COLOR NEGRO	TRANSPORTE TERRESTRE Y TRÁNSITO	A.C.T	EN USO	39,99	LUIS RODOLFO PÁEZ ROSERO
719237	911.11.04.11.01.030	RADIO MOTOROLA, MODELO PR5550, SERIE 921TPC1064, CON CARGADOR, COLOR NEGRO	TRANSPORTE TERRESTRE Y TRÁNSITO		EN USO	598,41	LUIS CALLE
	911.11.04.11.01.030.01	BATERÍA, SERIE HNN9013D, COLOR NEGRO	TRANSPORTE TERRESTRE Y TRÁNSITO			39,99	
719238	911.11.04.11.01.031	RADIO MOTOROLA, MODELO PR7550, SERIE 921TPC0709, CON CARGADOR, COLOR NEGRO	TRANSPORTE TERRESTRE Y TRÁNSITO	A.C.T	EN USO	598,41	FRANCISCO VINTIMILLA PAREDES



## UNIVERSIDAD DE CUENCA

CÓDIGO DE LA EMPRESA	CÓDIGO NUEVO	DESCRIPCIÓN	ÁREA	DEPARTAMENTO	ESTA DO	COSTO	CUSTODIO
73125	911.11.04.11.01.031.01	BATERÍA, SERIE HNN9013D, COLOR NEGRO	TRANSPORTE TERRESTRE Y TRÁNSITO	A.C.T	EN USO	39,99	FRANCISCO VINTIMILLA PAREDES
719240	911.11.04.11.01.032	RADIO MOTOROLA, MODELO PR5550, SERIE 921TPA0944, CON CARGADOR, COLOR NEGRO	TRANSPORTE TERRESTRE Y TRÁNSITO		EN USO	598,41	ALFREDO AGUILAR
	911.11.04.11.01.032.01	BATERÍA, SERIE HNN9013D, COLOR NEGRO	TRANSPORTE TERRESTRE Y TRÁNSITO			39,99	
719241	911.11.04.11.01.033	RADIO MOTOROLA, MODELO PR7550, SERIE 921TPC0710, CON CARGADOR, COLOR NEGRO	TRANSPORTE TERRESTRE Y TRÁNSITO	A.C.T	EN USO	598,41	LUIS VINICIO CALLE MORA
73243	911.11.04.11.01.033.01	BATERÍA, SERIE HNN9013D, COLOR NEGRO	TRANSPORTE TERRESTRE Y TRÁNSITO	A.C.T	EN USO	39,99	LUIS VINICIO CALLE MORA
719242	911.11.04.11.01.034	RADIO MOTOROLA, MODELO PR7550, SERIE 921TPC0714, CON CARGADOR, COLOR NEGRO	TRANSPORTE TERRESTRE Y TRÁNSITO		EN USO	598,41	JONATHAN AGUIRRE
	911.11.04.11.01.034.01	BATERÍA, SERIE HNN9013D, COLOR NEGRO	TRANSPORTE TERRESTRE Y TRÁNSITO			39,99	
719243	911.11.04.11.01.035	RADIO MOTOROLA, MODELO PR7550, SERIE 921TPC0713, CON CARGADOR, COLOR NEGRO	TRANSPORTE TERRESTRE Y TRÁNSITO			598,41	
	911.11.04.11.01.035.01	BATERÍA, SERIE HNN9013D, COLOR NEGRO	TRANSPORTE TERRESTRE Y TRÁNSITO			39,99	
719244	911.11.04.11.01.036	RADIO MOTOROLA, MODELO PR7550, SERIE 921TPC0711, CON CARGADOR, COLOR NEGRO	TRANSPORTE TERRESTRE Y TRÁNSITO			598,41	
	911.11.04.11.01.036.01	BATERÍA, SERIE HNN9013D, COLOR NEGRO	TRANSPORTE TERRESTRE Y TRÁNSITO			39,99	
719255	911.11.04.11.01.037	RADIO MOTOROLA, MODELO PR7550, SERIE 921TPC1060, CON CARGADOR, COLOR NEGRO	TRANSPORTE TERRESTRE Y TRÁNSITO	A.C.T	EN USO	598,41	PEDRO GERMAN ZÚÑIGA LÓPEZ
72657	911.11.04.11.01.037.01	BATERÍA, SERIE HNN9013D, COLOR NEGRO	TRANSPORTE TERRESTRE Y TRÁNSITO	A.C.T	EN USO	39,99	PEDRO GERMAN ZÚÑIGA LÓPEZ
719256	911.11.04.11.01.038	RADIO MOTOROLA, MODELO PR7550, SERIE 921TPC1061, CON CARGADOR, COLOR NEGRO	TRANSPORTE TERRESTRE Y TRÁNSITO			598,41	
	911.11.04.11.01.038.01	BATERÍA, SERIE HNN9013D, COLOR NEGRO	TRANSPORTE TERRESTRE Y TRÁNSITO			39,99	
719257	911.11.04.11.01.039	RADIO MOTOROLA, MODELO PR5550, SERIE 921TPC0722, CON CARGADOR, COLOR NEGRO	TRANSPORTE TERRESTRE Y TRÁNSITO	A.C.T	EN USO	598,41	ANDRÉS FERNANDO VEGA MATUTE
72999	911.11.04.11.01.039.01	BATERÍA, SERIE HNN9013D, COLOR NEGRO	TRANSPORTE TERRESTRE Y TRÁNSITO	BODEGA		39,99	ESTA DE PONER EL CÓDIGO EN BODEGA
719258	911.11.04.11.01.040	RADIO MOTOROLA, MODELO PR7550, SERIE 921TPC0728, CON CARGADOR, COLOR NEGRO	TRANSPORTE TERRESTRE Y TRÁNSITO			598,41	CRISTIAN VEGA
	911.11.04.11.01.040.01	BATERÍA, SERIE HNN9013D, COLOR NEGRO	TRANSPORTE TERRESTRE Y TRÁNSITO			39,99	
719259	911.11.04.11.01.041	RADIO MOTOROLA, MODELO PR7550, SERIE 921TPA0947, CON CARGADOR, COLOR NEGRO	TRANSPORTE TERRESTRE Y TRÁNSITO			598,41	
	911.11.04.11.01.041.01	BATERÍA, SERIE HNN9013D, COLOR NEGRO	TRANSPORTE TERRESTRE Y TRÁNSITO			39,99	
719260	911.11.04.11.01.042	RADIO MOTOROLA, MODELO PR7550, SERIE 921TPC1068, CON CARGADOR, COLOR NEGRO	TRANSPORTE TERRESTRE Y TRÁNSITO	A.C.T	EN USO	598,41	XAVIER ALFONSO TOLEDO PÉREZ
73179	911.11.04.11.01.042.01	BATERÍA, SERIE HNN9013D, COLOR NEGRO	TRANSPORTE TERRESTRE Y TRÁNSITO	A.C.T	BODEGA	39,99	XAVIER ALFONSO TOLEDO PÉREZ



UNIVERSIDAD DE CUENCA

CÓDIGO DE LA EMPRESA	CÓDIGO NUEVO	DESCRIPCIÓN	ÁREA	DEPARTAMENTO	ESTA DO	COSTO	CUSTODIO
719261	911.11.04.11.01.043	RADIO MOTOROLA, MODELO PR7550, SERIE 921TPC0715, CON CARGADOR, COLOR NEGRO	TRANSPORTE TERRESTRE Y TRÁNSITO	A.C.T	EN USO	598,41	CRISTIAN CLAUDINO ANDRADE DURÁN
73150	911.11.04.11.01.043.01	BATERÍA, SERIE HNN9013D, COLOR NEGRO	TRANSPORTE TERRESTRE Y TRÁNSITO	A.C.T	EN USO	39,99	CRISTIAN CLAUDINO ANDRADE DURÁN
719262	911.11.04.11.01.044	RADIO MOTOROLA, MODELO PR7550, SERIE 921TPC1067, CON CARGADOR, COLOR NEGRO	TRANSPORTE TERRESTRE Y TRÁNSITO	A.C.T	EN USO	598,41	DIEGO ANDRADE
72649	911.11.04.11.01.044.01	BATERÍA, SERIE HNN9013D, COLOR NEGRO	TRANSPORTE TERRESTRE Y TRÁNSITO	A.C.T	EN USO	39,99	DIEGO ANDRADE
719263	911.11.04.11.01.045	RADIO MOTOROLA, MODELO PR7550, SERIE 921TPA0942, CON CARGADOR, COLOR NEGRO	TRANSPORTE TERRESTRE Y TRÁNSITO	A.C.T	EN USO	598,41	ADRIÁN HOMERO ÁLVAREZ MÁRQUEZ
72652	911.11.04.11.01.045.01	BATERÍA, SERIE HNN9013D, COLOR NEGRO	TRANSPORTE TERRESTRE Y TRÁNSITO	A.C.T	EN USO	39,99	ADRIÁN HOMERO ÁLVAREZ MÁRQUEZ
719264	911.11.04.11.01.046	RADIO MOTOROLA, MODELO PR7550, SERIE 921TPC1069, CON CARGADOR, COLOR NEGRO	TRANSPORTE TERRESTRE Y TRÁNSITO			598,41	
	911.11.04.11.01.046.01	BATERÍA, SERIE HNN9013D, COLOR NEGRO	TRANSPORTE TERRESTRE Y TRÁNSITO			39,99	
719265	911.11.04.11.01.047	RADIO MOTOROLA, MODELO PR7550, SERIE 921TPA0954, CON CARGADOR, COLOR NEGRO	TRANSPORTE TERRESTRE Y TRÁNSITO	A.C.T	EN USO	598,41	PAUL CRISTIAN QUIZHPI MOGROVEJO
NO USADA	911.11.04.11.01.047.01	BATERÍA, SERIE HNN9013D, COLOR NEGRO	TRANSPORTE TERRESTRE Y TRÁNSITO	TRANSPORTE TERRESTRE Y TRÁNSITO		39,99	
719266	911.11.04.11.01.048	RADIO MOTOROLA, MODELO PR7550, SERIE 921TPA0955, CON CARGADOR, COLOR NEGRO	TRANSPORTE TERRESTRE Y TRÁNSITO	TRANSPORTE TERRESTRE Y TRÁNSITO		598,41	
	911.11.04.11.01.048.01	BATERÍA, SERIE HNN9013D, COLOR NEGRO	TRANSPORTE TERRESTRE Y TRÁNSITO	TRANSPORTE TERRESTRE Y TRÁNSITO		39,99	
719267	911.11.04.11.01.049	RADIO MOTOROLA, MODELO PR7550, SERIE 921TPA0945, CON CARGADOR, COLOR NEGRO	TRANSPORTE TERRESTRE Y TRÁNSITO	TRANSPORTE TERRESTRE Y TRÁNSITO		598,41	
	911.11.04.11.01.049.01	BATERÍA, SERIE HNN9013D, COLOR NEGRO	TRANSPORTE TERRESTRE Y TRÁNSITO	TRANSPORTE TERRESTRE Y TRÁNSITO		39,99	
719268	911.11.04.11.01.050	RADIO MOTOROLA, MODELO PR7550, SERIE 921TPA0950, CON CARGADOR, COLOR NEGRO	TRANSPORTE TERRESTRE Y TRÁNSITO	TRANSPORTE TERRESTRE Y TRÁNSITO	EN USO	598,41	ANTONIETA DE LOS ÁNGELES LÓPEZ ROMERO
	911.11.04.11.01.050.01	BATERÍA, SERIE HNN9013D, COLOR NEGRO	TRANSPORTE TERRESTRE Y TRÁNSITO	TRANSPORTE TERRESTRE Y TRÁNSITO		39,99	
719269	911.11.04.11.01.051	RADIO MOTOROLA, MODELO PR7550, SERIE 921TPA0960, CON CARGADOR, COLOR NEGRO	TRANSPORTE TERRESTRE Y TRÁNSITO	TRANSPORTE TERRESTRE Y TRÁNSITO		598,41	
	911.11.04.11.01.051.01	BATERÍA, SERIE HNN9013D, COLOR NEGRO	TRANSPORTE TERRESTRE Y TRÁNSITO	TRANSPORTE TERRESTRE Y TRÁNSITO		39,99	
719270	911.11.04.11.01.052	RADIO MOTOROLA, MODELO PR7550, SERIE 921TPA0951, CON CARGADOR, COLOR NEGRO	TRANSPORTE TERRESTRE Y TRÁNSITO	A.C.T	EN USO	598,41	HANS BARLEY PACHECO GUAMÁN
73139	911.11.04.11.01.052.01	BATERÍA, SERIE HNN9013D, COLOR NEGRO	TRANSPORTE TERRESTRE Y TRÁNSITO	A.C.T	EN USO	39,99	HANS BARLEY PACHECO GUAMÁN
719271	911.11.04.11.01.053	RADIO MOTOROLA, MODELO PR7550, SERIE 921TPA0956, CON CARGADOR, COLOR NEGRO	TRANSPORTE TERRESTRE Y TRÁNSITO	A.C.T	EN USO	598,41	HUMBERTO TORRES ROMO
73152	911.11.04.11.01.053.01	BATERÍA, SERIE HNN9013D, COLOR NEGRO	TRANSPORTE TERRESTRE Y TRÁNSITO	A.C.T	EN USO	39,99	HUMBERTO TORRES ROMO
719272	911.11.04.11.01.054	RADIO MOTOROLA, MODELO PR7550, SERIE 921TPA0946, CON CARGADOR, COLOR NEGRO	TRANSPORTE TERRESTRE Y TRÁNSITO	A.C.T	EN USO	598,41	JHONNATAN DAVID MUÑOS YONG



UNIVERSIDAD DE CUENCA

CÓDIGO DE LA EMPRESA	CÓDIGO NUEVO	DESCRIPCIÓN	ÁREA	DEPARTAMENTO	ESTA DO	COSTO	CUSTODIO
73392	911.11.04.11.01.054.01	BATERÍA, SERIE HNN9013D, COLOR NEGRO	TRANSPORTE TERRESTRE Y TRÁNSITO	A.C.T	EN USO	39,99	JHONNATAN DAVID MUÑOS YONG
719273	911.11.04.11.01.055	RADIO MOTOROLA, MODELO PR7550, SERIE 921TPA0962, CON CARGADOR, COLOR NEGRO	TRANSPORTE TERRESTRE Y TRÁNSITO	A.C.T	EN USO	598,41	JORGE SANTIAGO ZHICAY TAPIA A.C.T
73101	911.11.04.11.01.055.01	BATERÍA, SERIE HNN9013D, COLOR NEGRO	TRANSPORTE TERRESTRE Y TRÁNSITO	TRANSPORTE TERRESTRE Y TRÁNSITO	EN USO	39,99	JORGE SANTIAGO ZHICAY TAPIA A.C.T
719274	911.11.04.11.01.056	RADIO MOTOROLA, MODELO PR7550, SERIE 921TPA0969, CON CARGADOR, COLOR NEGRO	TRANSPORTE TERRESTRE Y TRÁNSITO	TRANSPORTE TERRESTRE Y TRÁNSITO	EN USO	598,41	CRISTIAN FERNANDO VANEGAS
	911.11.04.11.01.056.01	BATERÍA, SERIE HNN9013D, COLOR NEGRO	TRANSPORTE TERRESTRE Y TRÁNSITO	TRANSPORTE TERRESTRE Y TRÁNSITO		39,99	
719291	911.11.04.11.01.057	RADIO MOTOROLA, MODELO PR5550, SERIE 921TNL2138, CON CARGADOR, COLOR NEGRO	TRANSPORTE TERRESTRE Y TRÁNSITO	TRANSPORTE TERRESTRE Y TRÁNSITO		598,41	
	911.11.04.11.01.057.01	BATERÍA, SERIE HNN9013D, COLOR NEGRO	TRANSPORTE TERRESTRE Y TRÁNSITO	TRANSPORTE TERRESTRE Y TRÁNSITO		39,99	
719292	911.11.04.11.01.058	RADIO MOTOROLA, MODELO PR5550, SERIE 921TNS2534, CON CARGADOR, COLOR NEGRO	TRANSPORTE TERRESTRE Y TRÁNSITO	A.C.T TECNOLOGÍA	EN USO	598,41	IVONNE ESTEFANÍA CONTRERAS ORELLANA
72571	911.11.04.11.01.058.01	BATERÍA, SERIE HNN9013D, COLOR NEGRO	TRANSPORTE TERRESTRE Y TRÁNSITO	A.C.T TECNOLOGÍA	EN USO	39,99	IVONNE ESTEFANÍA CONTRERAS ORELLANA
719293	911.11.04.11.01.059	RADIO MOTOROLA, MODELO PR5550, SERIE 921TNS2540, CON CARGADOR, COLOR NEGRO	A.C.T	TRANSPORTE TERRESTRE Y TRÁNSITO	EN USO	598,41	CRISTIÁN ROLANDO RAMOS CALDERÓN
72550	911.11.04.11.01.059.01	BATERÍA, SERIE HNN9013D, COLOR NEGRO	A.C.T	TRANSPORTE TERRESTRE Y TRÁNSITO		39,99	CRISTIÁN ROLANDO RAMOS CALDERÓN
719294	911.11.04.11.01.060	RADIO MOTOROLA, MODELO PR5550, SERIE 921TNL2135, CON CARGADOR, COLOR NEGRO	TRANSPORTE TERRESTRE Y TRÁNSITO	TRANSPORTE TERRESTRE Y TRÁNSITO		598,41	
	911.11.04.11.01.060.01	BATERÍA, SERIE HNN9013D, COLOR NEGRO	TRANSPORTE TERRESTRE Y TRÁNSITO	TRANSPORTE TERRESTRE Y TRÁNSITO		39,99	
719295	911.11.04.11.01.061	RADIO MOTOROLA, MODELO PR5550, SERIE 921TNL2130, CON CARGADOR 72578 , COLOR NEGRO	TRANSPORTE TERRESTRE Y TRÁNSITO	SIT NORTE	EN USO	598,41	ROBERTO CALDERÓN, LAURA RREASCOS, ORLANDO NIETO, FERNANDA ORTEGA, HENRY VÉLEZ
72508	911.11.04.11.01.061.01	BATERÍA, SERIE HNN9013D, COLOR NEGRO	TRANSPORTE TERRESTRE Y TRÁNSITO	SIT NORTE	EN USO	39,99	ROBERTO CALDERÓN, LAURA RREASCOS, ORLANDO NIETO, FERNANDA ORTEGA, HENRY VÉLEZ
719296	911.11.04.11.01.062	RADIO MOTOROLA, MODELO PR5550, SERIE 921TNL2126, CON CARGADOR 72581 , COLOR NEGRO	TRANSPORTE TERRESTRE Y TRÁNSITO	SIT NORTE	EN USO	598,41	ROBERTO CALDERÓN, LAURA RREASCOS, ORLANDO NIETO, FERNANDA ORTEGA, HENRY VÉLEZ
72306	911.11.04.11.01.062.01	BATERÍA, SERIE HNN9013D, COLOR NEGRO	TRANSPORTE TERRESTRE Y TRÁNSITO	SIR NORTE	EN USO	39,99	ROBERTO CALDERÓN, LAURA RREASCOS, ORLANDO NIETO, FERNANDA ORTEGA, HENRY VÉLEZ
719297	911.11.04.11.01.063	RADIO MOTOROLA, MODELO PR5550, SERIE 921TNS2533, CON CARGADOR, COLOR NEGRO	TRANSPORTE TERRESTRE Y TRÁNSITO	A.C.T	EN USO	598,41	GIMSON PATRICIO CABRERA ÁVILA
72586	911.11.04.11.01.063.01	BATERÍA, SERIE HNN9013D, COLOR NEGRO	TRANSPORTE TERRESTRE Y TRÁNSITO	A.C.T	EN USO	39,99	GIMSON PATRICIO CABRERA ÁVILA



UNIVERSIDAD DE CUENCA

CÓDIGO DE LA EMPRESA	CÓDIGO NUEVO	DESCRIPCIÓN	ÁREA	DEPARTAMENTO	ESTA DO	COSTO	CUSTODIO
719298	911.11.04.11.01.064	RADIO MOTOROLA, MODELO PR5550, SERIE 921TNL2127, CON CARGADOR, COLOR NEGRO	TRANSPORTE TERRESTRE Y TRÁNSITO	SIT SUR	EN USO	598,41	JUAN CARLOS SIAVICHAY, PAUL MENDOZA, MARCELO CAMPOS (SIT SUR)
SIN CÓDIGO	911.11.04.11.01.064.01	BATERÍA, SERIE HNN9013D, COLOR NEGRO	TRANSPORTE TERRESTRE Y TRÁNSITO	SIT SUR	EN USO	39,99	JUAN CARLOS SIAVICHAY, PAUL MENDOZA, MARCELO CAMPOSO (SIT SUR)
719299	911.11.04.11.01.065	RADIO MOTOROLA, MODELO PR7550, SERIE 921TNL2131, CON CARGADOR, COLOR NEGRO	TRANSPORTE TERRESTRE Y TRÁNSITO	TERMINAL TERRESTRE CÁMARAS	EN USO	598,41	JUAN CARLOS TENORIO, JUAN ESTABAN TENORIO, CÉSAR SÁNCHEZ, RENÉ MORALES, FERNANDO TORRES, FERNANDO VILLAVICENCIO, JORGE NEIRA, ENRIQUE LEÓN
NO USADA	911.11.04.11.01.065.01	BATERÍA, SERIE HNN9013D, COLOR NEGRO	TRANSPORTE TERRESTRE Y TRÁNSITO			39,99	
719300	911.11.04.11.01.066	RADIO MOTOROLA, MODELO PR5550, SERIE 921TNL2125, CON CARGADOR, COLOR NEGRO	TRANSPORTE TERRESTRE Y TRÁNSITO			598,41	DALTON DUVAL CASTRO SALDAÑA
	911.11.04.11.01.066.01	BATERÍA, SERIE HNN9013D, COLOR NEGRO	TRANSPORTE TERRESTRE Y TRÁNSITO			39,99	
719301	911.11.04.11.01.067	RADIO MOTOROLA, MODELO PR5550, SERIE 921TNL2133, CON CARGADOR, COLOR NEGRO	TRANSPORTE TERRESTRE Y TRÁNSITO	A.C.T	EN USO	598,41	JUAN PABLO ORTIZ MENDIETA
72749	911.11.04.11.01.067.01	BATERÍA, SERIE HNN9013D, COLOR NEGRO	TRANSPORTE TERRESTRE Y TRÁNSITO	A.C.T	EN USO	39,99	JUAN PABLO ORTIZ MENDIETA
719303	911.11.04.11.01.068	RADIO MOTOROLA, MODELO PR5550, SERIE 921TNL2512, CON CARGADOR, COLOR NEGRO	TRANSPORTE TERRESTRE Y TRÁNSITO			598,41	SEBASTIÁN ANDRÉS TORRES FAJARDO
	911.11.04.11.01.068.01	BATERÍA, SERIE HNN9013D, COLOR NEGRO	TRANSPORTE TERRESTRE Y TRÁNSITO			39,99	
719304	911.11.04.11.01.069	RADIO MOTOROLA, MODELO PR5550, SERIE 921TNL2524, CON CARGADOR, COLOR NEGRO	TRANSPORTE TERRESTRE Y TRÁNSITO	ECU 911	EN USO	598,41	JENNY QUEZADA, GEOVANNY BERMEO, PAOLA GUAMÁN, ELENA CHAPA
72686	911.11.04.11.01.069.01	BATERÍA, SERIE HNN9013D, COLOR NEGRO	TRANSPORTE TERRESTRE Y TRÁNSITO	ECU 911	EN USO	39,99	JENNY QUEZADA, GEOVANNY BERMEO, PAOLA GUAMÁN, ELENA CHAPA
719305	911.11.04.11.01.070	RADIO MOTOROLA, MODELO PR5550, SERIE 921TNL2132, CON CARGADOR, COLOR NEGRO	TRANSPORTE TERRESTRE Y TRÁNSITO	A.C.T CITACIONES	EN USO	598,41	ANDREA CAMPOVERDE ÁLVAREZ
72590	911.11.04.11.01.070.01	BATERÍA, SERIE HNN9013D, COLOR NEGRO	TRANSPORTE TERRESTRE Y TRÁNSITO	A.C.T CITACIONES	EN USO	39,99	ANDREA CAMPOVERDE ÁLVAREZ
719306	911.11.04.11.01.071	RADIO MOTOROLA, MODELO PR5550, SERIE 921TNL2129, CON CARGADOR, COLOR NEGRO	TRANSPORTE TERRESTRE Y TRÁNSITO			598,41	
	911.11.04.11.01.071.01	BATERÍA, SERIE HNN9013D, COLOR NEGRO	TRANSPORTE TERRESTRE Y TRÁNSITO			39,99	
719307	911.11.04.11.01.072	RADIO MOTOROLA, MODELO PR5550, SERIE 921TNS2141, CON CARGADOR, COLOR NEGRO	TRANSPORTE TERRESTRE Y TRÁNSITO	SUPERVISOR PARQUEADEROS	EN USO	598,41	CESAR SAMANIEGO
72598	911.11.04.11.01.072.01	BATERÍA, SERIE HNN9013D, COLOR NEGRO	TRANSPORTE TERRESTRE Y TRÁNSITO	SUPERVISOR PARQUEADEROS	EN USO	39,99	CESAR SAMANIEGO
719308	911.11.04.11.01.073	RADIO MOTOROLA, MODELO PR5550, SERIE 921TNL2121, CON CARGADOR, COLOR NEGRO	TRANSPORTE TERRESTRE Y TRÁNSITO	SIR SUR	EN USO	598,41	JENNIFER LEMA, XIMENA GONZÁLEZ, ESTEBAN REYES (SIT SUR )





## UNIVERSIDAD DE CUENCA

CÓDIGO DE LA EMPRESA	CÓDIGO NUEVO	DESCRIPCIÓN	ÁREA	DEPARTAMENTO	ESTA DO	COSTO	CUSTODIO
73304	911.11.04.11.01.073.01	BATERÍA, SERIE HNN9013D, COLOR NEGRO	TRANSPORTE TERRESTRE Y TRÁNSITO	SIT SUR	EN USO	39,99	JENNIFER LEMA, XIMENA GONZÁLEZ, ESTEBAN REYES (SIT SUR )
719309	911.11.04.11.01.074	RADIO MOTOROLA, MODELO PR5550, SERIE 921TNL1916, CON CARGADOR, COLOR NEGRO	TRANSPORTE TERRESTRE Y TRÁNSITO	A.C.T	EN USO	598,41	PEDRO ENRIQUE OCHOA RODAS
72613	911.11.04.11.01.074.01	BATERÍA, SERIE HNN9013D, COLOR NEGRO	TRANSPORTE TERRESTRE Y TRÁNSITO	A.C.T	EN USO	39,99	PEDRO ENRIQUE OCHOA RODAS
719310	911.11.04.11.01.075	RADIO MOTOROLA, MODELO PR5550, SERIE 921TNL1915, CON CARGADOR, COLOR NEGRO	TRANSPORTE TERRESTRE Y TRÁNSITO	A.C.T	EN USO	598,41	SACOTO CÓRDOVA JAIRO ESTEBAN
72736	911.11.04.11.01.075.01	BATERÍA, SERIE HNN9013D, COLOR NEGRO	TRANSPORTE TERRESTRE Y TRÁNSITO	A.C.T	EN USO	39,99	SACOTO CÓRDOVA JAIRO ESTEBAN
719311	911.11.04.11.01.076	RADIO MOTOROLA, MODELO PR5550, SERIE 921TNS2542, CON CARGADOR, COLOR NEGRO	TRANSPORTE TERRESTRE Y TRÁNSITO	A.C.T	EN USO	598,41	WILLIAM FERNANDO LOJA VÁSQUEZ
SIN CÓDIGO	911.11.04.11.01.076.01	BATERÍA, SERIE HNN9013D, COLOR NEGRO	TRANSPORTE TERRESTRE Y TRÁNSITO	TRANSPORTE TERRESTRE Y TRÁNSITO	EN USO	39,99	GARITA 2 RECAUDACIÓN TERMINAL TERRESTRE
719312	911.11.04.11.01.077	RADIO MOTOROLA, MODELO PR5550, SERIE 921TNL2139, CON CARGADOR, COLOR NEGRO	TRANSPORTE TERRESTRE Y TRÁNSITO	A.C.T	EN USO	598,41	FRANCISCO XAVIER OCHOA VALDEZ
NO USADA	911.11.04.11.01.077.01	BATERÍA, SERIE HNN9013D, COLOR NEGRO	TRANSPORTE TERRESTRE Y TRÁNSITO			39,99	
719313	911.11.04.11.01.078	RADIO MOTOROLA, MODELO PR5550, SERIE 921TNL2122, CON CARGADOR, COLOR NEGRO	TRANSPORTE TERRESTRE Y TRÁNSITO	A.C.T ECU911	EN USO	598,41	PAUL ESTEBAN GÓMEZ ARIAS (ECU 911)
73255	911.11.04.11.01.078.01	BATERÍA, SERIE HNN9013D, COLOR NEGRO	TRANSPORTE TERRESTRE Y TRÁNSITO	A.C.T ECU911	EN USO	39,99	PAUL ESTEBAN GÓMEZ ARIAS (ECU 911)
719314	911.11.04.11.01.079	RADIO MOTOROLA, MODELO PR5550, SERIE 921TNS2539, CON CARGADOR 72646, COLOR NEGRO	TRANSPORTE TERRESTRE Y TRÁNSITO	A.C.T. SEMAFORIZACIÓN, SEÑALIZACIÓN	EN USO	598,41	ANDREA ARIZAGA, MERCY NIVICELA (SEMAFORIZACIÓN Y SEÑALIZACIÓN)
NO USADA	911.11.04.11.01.079.01	BATERÍA, SERIE HNN9013D, COLOR NEGRO	TRANSPORTE TERRESTRE Y TRÁNSITO			39,99	
719315	911.11.04.11.01.080	RADIO MOTOROLA, MODELO PR5550, SERIE 921TNS2535, CON CARGADOR, COLOR NEGRO	TRANSPORTE TERRESTRE Y TRÁNSITO	A.C.T	EN USO	598,41	JOHANNA MARIBEL TELLO RAMÓN
NO USADA	911.11.04.11.01.080.01	BATERÍA, SERIE HNN9013D, COLOR NEGRO	TRANSPORTE TERRESTRE Y TRÁNSITO			39,99	
719316	911.11.04.11.01.081	RADIO MOTOROLA, MODELO PR5550, SERIE 921TNL2134, CON CARGADOR, COLOR NEGRO	TRANSPORTE TERRESTRE Y TRÁNSITO	SERT	EN USO	598,41	BÉLGICA PARRA MOROCHO
75721	911.11.04.11.01.081.01	BATERÍA, SERIE HNN9013D, COLOR NEGRO	TRANSPORTE TERRESTRE Y TRÁNSITO	SERT	EN USO	39,99	BÉLGICA PARRA MOROCHO
719317	911.11.04.11.01.082	RADIO MOTOROLA, MODELO PR5550, SERIE 921TNS2532, CON CARGADOR, COLOR NEGRO	TRANSPORTE TERRESTRE Y TRÁNSITO			598,41	
	911.11.04.11.01.082.01	BATERÍA, SERIE HNN9013D, COLOR NEGRO	TRANSPORTE TERRESTRE Y TRÁNSITO			39,99	
719318	911.11.04.11.01.083	RADIO MOTOROLA, MODELO PR5550, SERIE 921TNL2136, CON CARGADOR, COLOR NEGRO	TRANSPORTE TERRESTRE Y TRÁNSITO	A.C.T ECU911	EN USO	598,41	MARÍA ISABEL QUILAMBUQUI ( ECU 911)
73213	911.11.04.11.01.083.01	BATERÍA, SERIE HNN9013D, COLOR NEGRO	TRANSPORTE TERRESTRE Y TRÁNSITO	A.C.T ECU911	EN USO	39,99	MARÍA ISABEL QUILAMBUQUI ( ECU 911)



UNIVERSIDAD DE CUENCA

CÓDIGO DE LA EMPRESA	CÓDIGO NUEVO	DESCRIPCIÓN	ÁREA	DEPARTAMENTO	ESTA DO	COSTO	CUSTODIO
719319	911.11.04.11.01.084	RADIO MOTOROLA, MODELO PR5550, SERIE 921TNL2128, CON CARGADOR, COLOR NEGRO	TRANSPORTE TERRESTRE Y TRÁNSITO	A.C.T	EN USO	598,41	MARLENE ROJAS , MARCO CHUCHUCA MOGROVEJO , FRANKLIN AUQUILL, RAÚL TACURI
73078	911.11.04.11.01.084.01	BATERÍA, SERIE HNN9013D, COLOR NEGRO	TRANSPORTE TERRESTRE Y TRÁNSITO	A.C.T	EN USO	39,99	MARLENE ROJAS , MARCO CHUCHUCA, FRANKLIN AUQUILL, RAÚL TACURI
719320	911.11.04.11.01.085	RADIO MOTOROLA, MODELO PR5550, SERIE 921TNS2545, CON CARGADOR, COLOR NEGRO	TRANSPORTE TERRESTRE Y TRÁNSITO	A.C.T	EN USO	598,41	DEISY MAGDALENA PALACIOS BRAVO
72509	911.11.04.11.01.085.01	BATERÍA, SERIE HNN9013D, COLOR NEGRO	TRANSPORTE TERRESTRE Y TRÁNSITO	A.C.T	EN USO	39,99	DEISY MAGDALENA PALACIOS BRAVO
719321	911.11.04.11.01.086	RADIO MOTOROLA, MODELO PR5550, SERIE 921TNS2529, CON CARGADOR, COLOR NEGRO	TRANSPORTE TERRESTRE Y TRÁNSITO	A.C.T	EN USO	598,41	ANDRÉS SANTIAGO LARREA ORTEGA
72506	911.11.04.11.01.086.01	BATERÍA, SERIE HNN9013D, COLOR NEGRO	TRANSPORTE TERRESTRE Y TRÁNSITO	A.C.T	EN USO	39,99	ANDRÉS SANTIAGO LARREA ORTEGA
719322	911.11.04.11.01.087	RADIO MOTOROLA, MODELO PR5550, SERIE 921TNS2544, CON CARGADOR, COLOR NEGRO	TRANSPORTE TERRESTRE Y TRÁNSITO	A.C.T	EN USO	598,41	ISRAEL LEONARDO PERALTA IDROVO
72529	911.11.04.11.01.087.01	BATERÍA, SERIE HNN9013D, COLOR NEGRO	TRANSPORTE TERRESTRE Y TRÁNSITO	A.C.T	EN USO	39,99	ISRAEL LEONARDO PERALTA IDROVO
719323	911.11.04.11.01.088	RADIO MOTOROLA, MODELO PR5550, SERIE 921TNL1921, CON CARGADOR, COLOR NEGRO	TRANSPORTE TERRESTRE Y TRÁNSITO	MENSAJERÍA A.C.T	EN USO	598,41	FERNANDO MONTALVÁN ARÉVALO
72520	911.11.04.11.01.088.01	BATERÍA, SERIE HNN9013D, COLOR NEGRO	TRANSPORTE TERRESTRE Y TRÁNSITO	MENSAJERÍA A.C.T	EN USO	39,99	FERNANDO MONTALVÁN ARÉVALO
719324	911.11.04.11.01.089	RADIO MOTOROLA, MODELO PR5550, SERIE 921TNL1917, CON CARGADOR, COLOR NEGRO	TRANSPORTE TERRESTRE Y TRÁNSITO	A.C.T	EN USO	598,41	EDITA CARMITA ORDOÑEZ BUSTAMANTE
73129	911.11.04.11.01.089.01	BATERÍA, SERIE HNN9013D, COLOR NEGRO	TRANSPORTE TERRESTRE Y TRÁNSITO	A.C.T	EN USO	39,99	EDITA CARMITA ORDOÑEZ BUSTAMANTE
719325	911.11.04.11.01.090	RADIO MOTOROLA, MODELO PR5550, SERIE 921TNL1923, CON CARGADOR, COLOR NEGRO	TRANSPORTE TERRESTRE Y TRÁNSITO	A.C.T. GRAN AKI	EN USO	598,41	DIANA CENTENO MONTA, DIANA ARIAS, CRISTIAN PÉREZ
73189	911.11.04.11.01.090.01	BATERÍA, SERIE HNN9013D, COLOR NEGRO	TRANSPORTE TERRESTRE Y TRÁNSITO	A.C.T. GRAN AKI	EN USO	39,99	DIANA CENTENO MONTA, DIANA ARIAS, CRISTIAN PÉREZ
719326	911.11.04.11.01.091	RADIO MOTOROLA, MODELO PR5550, SERIE 921TNL1922, CON CARGADOR, COLOR NEGRO	TRANSPORTE TERRESTRE Y TRÁNSITO			598,41	ALEJANDRO NARVÁEZ
	911.11.04.11.01.091.01	BATERÍA, SERIE HNN9013D, COLOR NEGRO	TRANSPORTE TERRESTRE Y TRÁNSITO			39,99	
719327	911.11.04.11.01.092	RADIO MOTOROLA, MODELO PR5550, SERIE 921TNL1914, CON CARGADOR, COLOR NEGRO	TRANSPORTE TERRESTRE Y TRÁNSITO	A.C.T	EN USO	598,41	DAVID LUIS QUEZADA ARÉVALO
73091	911.11.04.11.01.092.01	BATERÍA, SERIE HNN9013D, COLOR NEGRO	TRANSPORTE TERRESTRE Y TRÁNSITO	A.C.T	EN USO	39,99	DAVID LUIS QUEZADA ARÉVALO
719328	911.11.04.11.01.093	RADIO MOTOROLA, MODELO PR5550, SERIE 921TNL1918, CON CARGADOR, COLOR NEGRO	TRANSPORTE TERRESTRE Y TRÁNSITO			598,41	MAGALY BUSTAMANTE
	911.11.04.11.01.093.01	BATERÍA, SERIE HNN9013D, COLOR NEGRO	TRANSPORTE TERRESTRE Y TRÁNSITO			39,99	
719329	911.11.04.11.01.094	RADIO MOTOROLA, MODELO PR5550, SERIE 921TNL1920, CON CARGADOR, COLOR NEGRO	TRANSPORTE TERRESTRE Y TRÁNSITO			598,41	



UNIVERSIDAD DE CUENCA

CÓDIGO DE LA EMPRESA	CÓDIGO NUEVO	DESCRIPCIÓN	ÁREA	DEPARTAMENTO	ESTA DO	COSTO	CUSTODIO
	911.11.04.11.01.094.01	BATERÍA, SERIE HNN9013D, COLOR NEGRO	TRANSPORTE TERRESTRE Y TRÁNSITO			39,99	
719330	911.11.04.11.01.095	RADIO MOTOROLA, MODELO PR5550, SERIE 921TNL1919, CON CARGADOR, COLOR NEGRO	TRANSPORTE TERRESTRE Y TRÁNSITO	A.C.T ASUNTOS INTERNOS	EN USO	598,41	IVÁN CARRIÓN ARRIETA
NO USADA	911.11.04.11.01.095.01	BATERÍA, SERIE HNN9013D, COLOR NEGRO	TRANSPORTE TERRESTRE Y TRÁNSITO			39,99	
719331	911.11.04.11.01.096	RADIO MOTOROLA, MODELO PR5550, SERIE 921TNS2559, CON CARGADOR, COLOR NEGRO	TRANSPORTE TERRESTRE Y TRÁNSITO			598,41	
	911.11.04.11.01.096.01	BATERÍA, SERIE HNN9013D, COLOR NEGRO	TRANSPORTE TERRESTRE Y TRÁNSITO			39,99	
719332	911.11.04.11.01.097	RADIO MOTOROLA, MODELO PR5550, SERIE 921TNS2561, CON CARGADOR, COLOR NEGRO	TRANSPORTE TERRESTRE Y TRÁNSITO	A.C.T	EN USO	598,41	REINALDO GUANUCHI MOROCHO
72526	911.11.04.11.01.097.01	BATERÍA, SERIE HNN9013D, COLOR NEGRO	TRANSPORTE TERRESTRE Y TRÁNSITO	A.C.T	EN USO	39,99	REINALDO GUANUCHI MOROCHO
719333	911.11.04.11.01.098	RADIO MOTOROLA, MODELO PR5550, SERIE 921TNS2564, CON CARGADOR, COLOR NEGRO	TRANSPORTE TERRESTRE Y TRÁNSITO	SUB GERENTE DE CONTROL DE TRÁNSITO	EN USO	598,41	ARQ. MARTÍN MUÑOZ TINOCO
72647	911.11.04.11.01.098.01	BATERÍA, SERIE HNN9013D, COLOR NEGRO	TRANSPORTE TERRESTRE Y TRÁNSITO	SUB GERENTE DE CONTROL DE TRÁNSITO	EN USO	39,99	ARQ. MARTÍN MUÑOZ TINOCO
719334	911.11.04.11.01.099	RADIO MOTOROLA, MODELO PR5550, SERIE 921TNS2547, CON CARGADOR, COLOR NEGRO	TRANSPORTE TERRESTRE Y TRÁNSITO	A.C.T	EN USO	598,41	HENRY MEDARDO CRIOLLO TACURI
72514	911.11.04.11.01.099.01	BATERÍA, SERIE HNN9013D, COLOR NEGRO	TRANSPORTE TERRESTRE Y TRÁNSITO	A.C.T	EN USO	39,99	HENRY MEDARDO CRIOLLO TACURI
719335	911.11.04.11.01.100	RADIO MOTOROLA, MODELO PR5550, SERIE 921TNS2556, CON CARGADOR, COLOR NEGRO	TRANSPORTE TERRESTRE Y TRÁNSITO	A.C.T	EN USO	598,41	LIGIA SILVANA BENAVIDEZ JIMÉNEZ
73118	911.11.04.11.01.100.01	BATERÍA, SERIE HNN9013D, COLOR NEGRO	TRANSPORTE TERRESTRE Y TRÁNSITO	A.C.T	EN USO	39,99	LIGIA SILVANA BENAVIDEZ JIMÉNEZ
719336	911.11.04.11.01.101	RADIO MOTOROLA, MODELO PR5550, SERIE 921TNS2565, CON CARGADOR, COLOR NEGRO	TRANSPORTE TERRESTRE Y TRÁNSITO	CONTROL DE TRANSITO	EN USO	598,41	CARLOS BALAREZO CEDILLO
72655	911.11.04.11.01.101.01	BATERÍA, SERIE HNN9013D, COLOR NEGRO	TRANSPORTE TERRESTRE Y TRÁNSITO	CONTROL DE TRANSITO	EN USO	39,99	CARLOS BALAREZO CEDILLO
719337	911.11.04.11.01.102	RADIO MOTOROLA, MODELO PR5550, SERIE 921TNS2552, CON CARGADOR, COLOR NEGRO	TRANSPORTE TERRESTRE Y TRÁNSITO	A.C.T	EN USO	598,41	RENÉ PÉREZ, JOFFRE BRITO MONTERO, CELIO GONZALES, BRUNO DELEG
72640	911.11.04.11.01.102.01	BATERÍA, SERIE HNN9013D, COLOR NEGRO	TRANSPORTE TERRESTRE Y TRÁNSITO	SUPERVISOR DE PATIO	EN USO	39,99	XAVIER VEGA NOVILLO
719338	911.11.04.11.01.103	RADIO MOTOROLA, MODELO PR5550, SERIE 921TNS2562, CON CARGADOR, COLOR NEGRO	TRANSPORTE TERRESTRE Y TRÁNSITO	TERMINAL TERRESTRE CÁMARAS	EN USO	598,41	JUAN CARLOS TENORIO, JUAN ESTABAN TENORIO, CÉSAR SÁNCHEZ, RENÉ MORALES, FERNANDO TORRES, FERNANDO VILLAVICENCIO, JORGE NEIRA, ENRIQUE LEÓN
72565	911.11.04.11.01.103.01	BATERÍA, SERIE HNN9013D, COLOR NEGRO	TRANSPORTE TERRESTRE Y TRÁNSITO	TERMINAL TERRESTRE CÁMARAS	EN USO	39,99	JUAN CARLOS TENORIO, JUAN ESTABAN TENORIO, CÉSAR SÁNCHEZ, RENÉ MORALES, FERNANDO TORRES, FERNANDO VILLAVICENCIO, JORGE NEIRA, ENRIQUE LEÓN



UNIVERSIDAD DE CUENCA

CÓDIGO DE LA EMPRESA	CÓDIGO NUEVO	DESCRIPCIÓN	ÁREA	DEPARTAMENTO	ESTA DO	COSTO	CUSTODIO
719339	911.11.04.11.01.104	RADIO MOTOROLA, MODELO PR5550, SERIE 921TNS2553, CON CARGADOR, COLOR NEGRO	A.C.T	A.C.T	EN USO	598,41	CARMEN ISABEL PUNIN BARRARA
72733	911.11.04.11.01.104.01	BATERÍA, SERIE HNN9013D, COLOR NEGRO	A.C.T	A.C.T	EN USO	39,99	CARMEN ISABEL PUNIN BARRARA
719340	911.11.04.11.01.105	RADIO MOTOROLA, MODELO PR5550, SERIE 921TNS2554, CON CARGADOR, COLOR NEGRO	TRANSPORTE TERRESTRE Y TRÁNSITO			598,41	
	911.11.04.11.01.105.01	BATERÍA, SERIE HNN9013D, COLOR NEGRO	TRANSPORTE TERRESTRE Y TRÁNSITO			39,99	
719341	911.11.04.11.01.106	RADIO MOTOROLA, MODELO PR5550, SERIE 921TNW5764, CON CARGADOR, COLOR NEGRO	TRANSPORTE TERRESTRE Y TRÁNSITO	A.C.T ECU911	EN USO	598,41	MARÍA ISABEL QUILAMBUQUI ( ECU 911)
72559	911.11.04.11.01.106.01	BATERÍA, SERIE HNN9013D, COLOR NEGRO	TRANSPORTE TERRESTRE Y TRÁNSITO	A.C.T. ECU911	EN USO	39,99	MARÍA ISABEL QUILAMBUQUI ( ECU 911)
719342	911.11.04.11.01.107	RADIO MOTOROLA, MODELO PR5550, SERIE 921TNW5767, CON CARGADOR, COLOR NEGRO	TRANSPORTE TERRESTRE Y TRÁNSITO	CDIT	EN USO	598,41	CARLOS MARCELO ÁLVAREZ FAJARDO, FRANKLIN OMAR ASTUDILLO PINELA, FLAVIO GÓMEZ, LUIS CALLE
72523	911.11.04.11.01.107.01	BATERÍA, SERIE HNN9013D, COLOR NEGRO	TRANSPORTE TERRESTRE Y TRÁNSITO	GERENTE CONTROL DE TRANSITO	EN USO	39,99	ING. MANOLO CÁRDENAS
719343	911.11.04.11.01.108	RADIO MOTOROLA, MODELO PR5550, SERIE 921TNS3401, CON CARGADOR, COLOR NEGRO	TRANSPORTE TERRESTRE Y TRÁNSITO			598,41	
	911.11.04.11.01.108.01	BATERÍA, SERIE HNN9013D, COLOR NEGRO	TRANSPORTE TERRESTRE Y TRÁNSITO			39,99	
719344	911.11.04.11.01.109	RADIO MOTOROLA, MODELO PR5550, SERIE 921TNW5772, CON CARGADOR, COLOR NEGRO	TRANSPORTE TERRESTRE Y TRÁNSITO	A.C.T CENTRAL DE RADIO	EN USO	598,41	BELÉN CAMBISACA, NUBE VANEGAS RIERA, LEÓN CONSUELO, JOHANA CORDERO
NO USADA	911.11.04.11.01.109.01	BATERÍA, SERIE HNN9013D, COLOR NEGRO	TRANSPORTE TERRESTRE Y TRÁNSITO	TRANSPORTE TERRESTRE Y TRÁNSITO		39,99	
719345	911.11.04.11.01.110	RADIO MOTOROLA, MODELO PR5550, SERIE 921TNS3413, CON CARGADOR, COLOR NEGRO	TRANSPORTE TERRESTRE Y TRÁNSITO			598,41	SEBASTIÁN CLAVIJO
	911.11.04.11.01.110.01	BATERÍA, SERIE HNN9013D, COLOR NEGRO	TRANSPORTE TERRESTRE Y TRÁNSITO			39,99	
719346	911.11.04.11.01.111	RADIO MOTOROLA, MODELO PR5550, SERIE 921TNS3402, CON CARGADOR, COLOR NEGRO	TRANSPORTE TERRESTRE Y TRÁNSITO	A.C.T	EN USO	598,41	CARLOS BUENO, ANDRÉS QUICHISMO, WILLIAM CHILQUIINGA , OSTÉN PEÑAFIEL PERALTA
73091	911.11.04.11.01.111.01	BATERÍA, SERIE HNN9013D, COLOR NEGRO	TRANSPORTE TERRESTRE Y TRÁNSITO	A.C.T	EN USO	39,99	CARLOS BUENO, ANDRÉS QUICHISMO, WILLIAM CHILQUIINGA , OSTÉN PEÑAFIEL
719347	911.11.04.11.01.112	RADIO MOTOROLA, MODELO PR5550, SERIE 921TNS3420, CON CARGADOR, COLOR NEGRO	TRANSPORTE TERRESTRE Y TRÁNSITO	A.C.T	EN USO	598,41	RENZO MARTIN ASTUDILLO LOOR
72628	911.11.04.11.01.112.01	BATERÍA, SERIE HNN9013D, COLOR NEGRO	TRANSPORTE TERRESTRE Y TRÁNSITO	A.C.T	EN USO	39,99	RENZO MARTIN ASTUDILLO LOOR
719348	911.11.04.11.01.113	RADIO MOTOROLA, MODELO PR5550, SERIE 921TNS3408, CON CARGADOR, COLOR NEGRO	TRANSPORTE TERRESTRE Y TRÁNSITO	A.C.T		598,41	JACINTO EDUARDO RAMÍREZ CHALAN
72625	911.11.04.11.01.113.01	BATERÍA, SERIE HNN9013D, COLOR NEGRO	TRANSPORTE TERRESTRE Y TRÁNSITO	A.C.T		39,99	JACINTO RAMÍREZ TIENE LA AGENTE GABRIELA CORNEJO



## UNIVERSIDAD DE CUENCA

CÓDIGO DE LA EMPRESA	CÓDIGO NUEVO	DESCRIPCIÓN	ÁREA	DEPARTAMENTO	ESTA DO	COSTO	CUSTODIO
719349	911.11.04.11.01.114	RADIO MOTOROLA, MODELO PR5550, SERIE 921TNS3404, CON CARGADOR, COLOR NEGRO	TRANSPORTE TERRESTRE Y TRÁNSITO			598,41	
	911.11.04.11.01.114.01	BATERÍA, SERIE HNN9013D, COLOR NEGRO	TRANSPORTE TERRESTRE Y TRÁNSITO			39,99	
719350	911.11.04.11.01.115	RADIO MOTOROLA, MODELO PR5550, SERIE 921TNS3415, CON CARGADOR, COLOR NEGRO	TRANSPORTE TERRESTRE Y TRÁNSITO			598,41	
	911.11.04.11.01.115.01	BATERÍA, SERIE HNN9013D, COLOR NEGRO	TRANSPORTE TERRESTRE Y TRÁNSITO			39,99	
72629	911.11.04.11.02.001	BATERÍA, SERIE HNN9013D, COLOR NEGRO	TRANSPORTE TERRESTRE Y TRÁNSITO	TRANSPORTE TERRESTRE Y TRÁNSITO		39,99	
72677	911.11.04.11.02.002	BATERÍA, SERIE HNN9013D, COLOR NEGRO	TRANSPORTE TERRESTRE Y TRÁNSITO	BODEGA	NUEVA	39,99	ING. FREDDY TAMAYO VÉLEZ
72663	911.11.04.11.02.003	BATERÍA, SERIE HNN9013D, COLOR NEGRO	TRANSPORTE TERRESTRE Y TRÁNSITO	BODEGA	NUEVA	39,99	ING. FREDDY TAMAYO VÉLEZ
72680	911.11.04.11.02.004	BATERÍA, SERIE HNN9013D, COLOR NEGRO	TRANSPORTE TERRESTRE Y TRÁNSITO	BODEGA	NUEVA	39,99	ING. FREDDY TAMAYO VÉLEZ
72665	911.11.04.11.02.005	BATERÍA, SERIE HNN9013D, COLOR NEGRO	TRANSPORTE TERRESTRE Y TRÁNSITO	BODEGA	NUEVA	39,99	ING. FREDDY TAMAYO VÉLEZ
72705	911.11.04.11.02.006	BATERÍA, SERIE HNN9013D, COLOR NEGRO	TRANSPORTE TERRESTRE Y TRÁNSITO	BODEGA	NUEVA	39,99	ING. FREDDY TAMAYO VÉLEZ
72698	911.11.04.11.02.007	BATERÍA, SERIE HNN9013D, COLOR NEGRO	TRANSPORTE TERRESTRE Y TRÁNSITO	BODEGA	NUEVA	39,99	ING. FREDDY TAMAYO VÉLEZ
72700	911.11.04.11.02.008	BATERÍA, SERIE HNN9013D, COLOR NEGRO	TRANSPORTE TERRESTRE Y TRÁNSITO	BODEGA	NUEVA	39,99	ING. FREDDY TAMAYO VÉLEZ
72676	911.11.04.11.02.009	BATERÍA, SERIE HNN9013D, COLOR NEGRO	TRANSPORTE TERRESTRE Y TRÁNSITO	BODEGA	NUEVA	39,99	ING. FREDDY TAMAYO VÉLEZ
72670	911.11.04.11.02.010	BATERÍA, SERIE HNN9013D, COLOR NEGRO	TRANSPORTE TERRESTRE Y TRÁNSITO	BODEGA	NUEVA	39,99	ING. FREDDY TAMAYO VÉLEZ
72711	911.11.04.11.02.011	BATERÍA, SERIE HNN9013D, COLOR NEGRO	TRANSPORTE TERRESTRE Y TRÁNSITO	BODEGA	NUEVA	39,99	ING. FREDDY TAMAYO VÉLEZ
72686	911.11.04.11.02.012	BATERÍA, SERIE HNN9013D, COLOR NEGRO	TRANSPORTE TERRESTRE Y TRÁNSITO		FALTA	39,99	
72688	911.11.04.11.02.013	BATERÍA, SERIE HNN9013D, COLOR NEGRO	TRANSPORTE TERRESTRE Y TRÁNSITO		FALTA	39,99	
72702	911.11.04.11.02.014	BATERÍA, SERIE HNN9013D, COLOR NEGRO	TRANSPORTE TERRESTRE Y TRÁNSITO	A.C.T	EN USO	39,99	RENÉ PÉREZ, JOFFRE BRITO MONTERO, CELIO GONZALES LEÓN, BRUNO DELEG
72692	911.11.04.11.02.015	BATERÍA, SERIE HNN9013D, COLOR NEGRO	TRANSPORTE TERRESTRE Y TRÁNSITO	A.C.T ASUNTOS INTERNOS	EN USO	39,99	IVÁN CARRIÓN ARRIETA
72673	911.11.04.11.02.016	BATERÍA, SERIE HNN9013D, COLOR NEGRO	TRANSPORTE TERRESTRE Y TRÁNSITO	BODEGA	NUEVA	39,99	ING. FREDDY TAMAYO VÉLEZ
72666	911.11.04.11.02.017	BATERÍA, SERIE HNN9013D, COLOR NEGRO	TRANSPORTE TERRESTRE Y TRÁNSITO	BODEGA	NUEVA	39,99	ING. FREDDY TAMAYO VÉLEZ
72672	911.11.04.11.02.018	BATERÍA, SERIE HNN9013D, COLOR NEGRO	TRANSPORTE TERRESTRE Y TRÁNSITO	BODEGA	NUEVA	39,99	ING. FREDDY TAMAYO VÉLEZ
72674	911.11.04.11.02.019	BATERÍA, SERIE HNN9013D, COLOR NEGRO	TRANSPORTE TERRESTRE Y TRÁNSITO		FALTA	39,99	



## UNIVERSIDAD DE CUENCA

CÓDIGO DE LA EMPRESA	CÓDIGO NUEVO	DESCRIPCIÓN	ÁREA	DEPARTAMENTO	ESTA DO	COSTO	CUSTODIO
72662	911.11.04.11.02.020	BATERÍA, SERIE HNN9013D, COLOR NEGRO	TRANSPORTE TERRESTRE Y TRÁNSITO	BODEGA	NUEVA	39,99	ING. FREDDY TAMAYO VÉLEZ
72668	911.11.04.11.02.021	BATERÍA, SERIE HNN9013D, COLOR NEGRO	TRANSPORTE TERRESTRE Y TRÁNSITO	BODEGA	NUEVA	39,99	ING. FREDDY TAMAYO VÉLEZ
72675	911.11.04.11.02.022	BATERÍA, SERIE HNN9013D, COLOR NEGRO	TRANSPORTE TERRESTRE Y TRÁNSITO	BODEGA	NUEVA	39,99	ING. FREDDY TAMAYO VÉLEZ
72667	911.11.04.11.02.023	BATERÍA, SERIE HNN9013D, COLOR NEGRO	TRANSPORTE TERRESTRE Y TRÁNSITO	BODEGA	NUEVA	39,99	ING. FREDDY TAMAYO VÉLEZ
72678	911.11.04.11.02.024	BATERÍA, SERIE HNN9013D, COLOR NEGRO	TRANSPORTE TERRESTRE Y TRÁNSITO	BODEGA	NUEVA	39,99	ING. FREDDY TAMAYO VÉLEZ
72671	911.11.04.11.02.025	BATERÍA, SERIE HNN9013D, COLOR NEGRO	TRANSPORTE TERRESTRE Y TRÁNSITO	BODEGA	NUEVA	39,99	ING. FREDDY TAMAYO VÉLEZ
72694	911.11.04.11.02.026	BATERÍA, SERIE HNN9013D, COLOR NEGRO	TRANSPORTE TERRESTRE Y TRÁNSITO	A.C.T ECU911	EN USO	39,99	MARÍA ISABEL QUILAMBAQUI LITUMA (ECU911)
72687	911.11.04.11.02.027	BATERÍA, SERIE HNN9013D, COLOR NEGRO	TRANSPORTE TERRESTRE Y TRÁNSITO	BODEGA	NUEVA	39,99	ING. FREDDY TAMAYO VÉLEZ
72706	911.11.04.11.02.028	BATERÍA, SERIE HNN9013D, COLOR NEGRO	TRANSPORTE TERRESTRE Y TRÁNSITO	BODEGA	NUEVA	39,99	ING. FREDDY TAMAYO VÉLEZ
72710	911.11.04.11.02.029	BATERÍA, SERIE HNN9013D, COLOR NEGRO	TRANSPORTE TERRESTRE Y TRÁNSITO	A.C.T ECU911	EN USO	39,99	MARÍA ISABEL QUILAMBAQUI (ECU911)
72679	911.11.04.11.02.030	BATERÍA, SERIE HNN9013D, COLOR NEGRO	TRANSPORTE TERRESTRE Y TRÁNSITO	BODEGA	NUEVA	39,99	ING. FREDDY TAMAYO VÉLEZ
72704	911.11.04.11.02.031	BATERÍA, SERIE HNN9013D, COLOR NEGRO	TRANSPORTE TERRESTRE Y TRÁNSITO	BODEGA	NUEVA	39,99	ING. FREDDY TAMAYO VÉLEZ
72691	911.11.04.11.02.032	BATERÍA, SERIE HNN9013D, COLOR NEGRO	TRANSPORTE TERRESTRE Y TRÁNSITO	BODEGA	NUEVA	39,99	ING. FREDDY TAMAYO VÉLEZ
72690	911.11.04.11.02.033	BATERÍA, SERIE HNN9013D, COLOR NEGRO	TRANSPORTE TERRESTRE Y TRÁNSITO	BODEGA	NUEVA	39,99	ING. FREDDY TAMAYO VÉLEZ
72683	911.11.04.11.02.034	BATERÍA, SERIE HNN9013D, COLOR NEGRO	TRANSPORTE TERRESTRE Y TRÁNSITO	BODEGA	NUEVA	39,99	ING. FREDDY TAMAYO VÉLEZ
72707	911.11.04.11.02.035	BATERÍA, SERIE HNN9013D, COLOR NEGRO	TRANSPORTE TERRESTRE Y TRÁNSITO	BODEGA	NUEVA	39,99	ING. FREDDY TAMAYO VÉLEZ
72703	911.11.04.11.02.036	BATERÍA, SERIE HNN9013D, COLOR NEGRO	TRANSPORTE TERRESTRE Y TRÁNSITO	A.C.T CENTRAL DE RADIO	EN USO	39,99	BELÉN CAMBISACA, NUBE VANEGAS, LEÓN CONSUELO, JOHANA CORDERO
72693	911.11.04.11.02.037	BATERÍA, SERIE HNN9013D, COLOR NEGRO	TRANSPORTE TERRESTRE Y TRÁNSITO		FALTA	39,99	
72682	911.11.04.11.02.038	BATERÍA, SERIE HNN9013D, COLOR NEGRO	TRANSPORTE TERRESTRE Y TRÁNSITO	A.C.T ECU911	EN USO	39,99	MARÍA ISABEL QUILAMBAQUI ( ECU 911)
72684	911.11.04.11.02.039	BATERÍA, SERIE HNN9013D, COLOR NEGRO	TRANSPORTE TERRESTRE Y TRÁNSITO	BODEGA	NUEVA	39,99	ING. FREDDY TAMAYO VÉLEZ
72708	911.11.04.11.02.040	BATERÍA, SERIE HNN9013D, COLOR NEGRO	TRANSPORTE TERRESTRE Y TRÁNSITO		FALTA	39,99	
72696	911.11.04.11.02.041	BATERÍA, SERIE HNN9013D, COLOR NEGRO	TRANSPORTE TERRESTRE Y TRÁNSITO	BODEGA	NUEVA	39,99	ING. FREDDY TAMAYO VÉLEZ
72681	911.11.04.11.02.042	BATERÍA, SERIE HNN9013D, COLOR NEGRO	TRANSPORTE TERRESTRE Y TRÁNSITO	BODEGA	NUEVA	39,99	ING. FREDDY TAMAYO VÉLEZ



UNIVERSIDAD DE CUENCA

CÓDIGO DE LA EMPRESA	CÓDIGO NUEVO	DESCRIPCIÓN	ÁREA	DEPARTAMENTO	ESTA DO	COSTO	CUSTODIO
72685	911.11.04.11.02.043	BATERÍA, SERIE HNN9013D, COLOR NEGRO	TRANSPORTE TERRESTRE Y TRÁNSITO	BODEGA	NUEVA	39,99	ING. FREDDY TAMAYO VÉLEZ
72689	911.11.04.11.02.044	BATERÍA, SERIE HNN9013D, COLOR NEGRO	TRANSPORTE TERRESTRE Y TRÁNSITO	BODEGA	NUEVA	39,99	ING. FREDDY TAMAYO VÉLEZ
72664	911.11.04.11.02.045	BATERÍA, SERIE HNN9013D, COLOR NEGRO	TRANSPORTE TERRESTRE Y TRÁNSITO	BODEGA	NUEVA	39,99	ING. FREDDY TAMAYO VÉLEZ
72709	911.11.04.11.02.046	BATERÍA, SERIE HNN9013D, COLOR NEGRO	TRANSPORTE TERRESTRE Y TRÁNSITO	A.C.T	EN USO	39,99	RUSBEL PATRICIO MAZA FLORES
72699	911.11.04.11.02.047	BATERÍA, SERIE HNN9013D, COLOR NEGRO	TRANSPORTE TERRESTRE Y TRÁNSITO	A.C.T	EN USO	39,99	ANDRÉS FERNANDO VEGA MATUTE
72697	911.11.04.11.02.048	BATERÍA, SERIE HNN9013D, COLOR NEGRO	TRANSPORTE TERRESTRE Y TRÁNSITO	BODEGA	NUEVA	39,99	ING. FREDDY TAMAYO VÉLEZ
72701	911.11.04.11.02.049	BATERÍA, SERIE HNN9013D, COLOR NEGRO	TRANSPORTE TERRESTRE Y TRÁNSITO		FALTA	39,99	
72695	911.11.04.11.02.050	BATERÍA, SERIE HNN9013D, COLOR NEGRO	TRANSPORTE TERRESTRE Y TRÁNSITO	BODEGA		39,99	ING. FREDDY TAMAYO VÉLEZ
<b>EQUIPOS, SISTEMAS Y PAQUETES INFORMÁTICOS.....\$</b>						<b>42.856,32</b>	
	911.11.07.01.01.001	PORTÁTIL LENOVO, MODELO THINKPAD L440 , SERIE R9028MKN, INCLUYE CANDADO Y MOCHILA	GERENCIA	AUDITOR INTERNO	EN USO	1.080,00	LUIS FAJARDO
	911.11.07.01.01.001.01	ADAPTADOR LENOVO, SERIE 11S45N0255Z1ZSH945A12P	GERENCIA	AUDITOR INTERNO	EN USO	0,00	LUIS FAJARDO
	911.11.07.01.01.001.02	BATERÍA LENOVO, SERIE 11S45N1160Z1ZS6H44G1MH	GERENCIA	AUDITOR INTERNO	EN USO	0,00	LUIS FAJARDO
	911.11.07.01.01.001.03	MOUSE LENOVO, MODELO MINI NOTEBOOK , SERIE X4188726104225	GERENCIA	AUDITOR INTERNO	EN USO	0,00	LUIS FAJARDO
	911.11.07.05.01.002	PORTÁTIL LENOVO, MODELO THINKPAD T440 , SERIE PB03BU1Z, INCLUYE CANTIDAD Y MOCHILA	RELACIONES PÚBLICAS	RELACIONES PÚBLICAS	EN USO	2.184,00	DANIELA VÁSQUEZ
	911.11.07.05.01.002.01	ADAPTADOR LENOVO, SERIE 11S45N0263Z1ZS9946S6YV	RELACIONES PÚBLICAS	RELACIONES PÚBLICAS	EN USO	0,00	DANIELA VÁSQUEZ
	911.11.07.05.01.002.02	BATERÍA LENOVO, SERIE 11S45N11460Z1ZS6G438170	RELACIONES PÚBLICAS	RELACIONES PÚBLICAS	EN USO	0,00	DANIELA VÁSQUEZ
	911.11.07.05.01.002.03	MOUSE LENOVO, MODELO ÓPTICO NEGRO , SERIE 44AGR7P	RELACIONES PÚBLICAS	RELACIONES PÚBLICAS	EN USO	0,00	DANIELA VÁSQUEZ
	911.11.07.05.01.003	PC LENOVO, MODELO ALL IN ONE , SERIE MJ018BR1	RELACIONES PÚBLICAS	RELACIONES PÚBLICAS	EN USO	1.704,00	NARCISA JARAMA
	911.11.07.05.01.003.01	TECLADO LENOVO, MODELO USB NEGRO, SERIE Y94245899944E	RELACIONES PÚBLICAS	RELACIONES PÚBLICAS	EN USO	0,00	NARCISA JARAMA
	911.11.07.05.01.003.02	MOUSE LENOVO, MODELO USB ÓPTICO NEGRO , SERIE 44LB045	RELACIONES PÚBLICAS	RELACIONES PÚBLICAS	EN USO	0,00	NARCISA JARAMA
	911.11.07.06.01.004	CPU LENOVO SERIE MJ01KU03	FINANCIERA	CONTABILIDAD	EN USO	1.454,88	REBECA LUDEÑA
	911.11.07.06.01.004.01	MONITOR LENOVO SERIE V5372375	FINANCIERA	CONTABILIDAD	EN USO	0,00	REBECA LUDEÑA
	911.11.07.06.01.004.02	TECLADO LENOVO SERIE 0003704	FINANCIERA	CONTABILIDAD	EN USO	0,00	REBECA LUDEÑA

AUTORAS: JARA ARBITO GLADYS EULALIA  
ZHICAY ULLOA TATIANA EMPERATRIZ



UNIVERSIDAD DE CUENCA

CÓDIGO DE LA EMPRESA	CÓDIGO NUEVO	DESCRIPCIÓN	ÁREA	DEPARTAMENTO	ESTA DO	COSTO	CUSTODIO
	911.11.07.06.01.004.03	MOUSE LENOVO, SERIE HS420HA00Y9	FINANCIERA	CONTABILIDAD	EN USO	0,00	REBECA LUDEÑA
	911.11.07.06.01.005	CPU LENOVO, MODELO M73, SERIE MJ01KUOT	FINANCIERA	RECAUDACIÓN	EN USO	1.454,88	ALEXANDRA AGUIRRE
	911.11.07.06.01.005.01	MONITOR LENOVO, MODELO THINKVISION 20" , SERIE V571909	FINANCIERA	RECAUDACIÓN	EN USO	0,00	ALEXANDRA AGUIRRE
	911.11.07.06.01.005.02	TECLADO LENOVO, MODELO USB NEGRO, SERIE 000443	FINANCIERA	RECAUDACIÓN	EN USO	0,00	ALEXANDRA AGUIRRE
	911.11.07.06.01.005.03	MOUSE LENOVO, MODELO USB ÓPTICO NEGRO , SERIE HS420HA10GG	FINANCIERA	RECAUDACIÓN	EN USO	0,00	ALEXANDRA AGUIRRE
	911.11.07.06.01.006	CPU LENOVO, MODELO M73, SERIE MJ01K0M	FINANCIERA	PRESUPUESTO	EN USO	1.454,88	KATERINA PAREDES
	911.11.07.06.01.006.01	MONITOR LENOVO, MODELO THINKVISION 20" , SERIE V5372397	FINANCIERA	PRESUPUESTO	EN USO	0,00	KATERINA PAREDES
	911.11.07.06.01.006.02	TECLADO LENOVO, MODELO USB NEGRO, SERIE 0000406	FINANCIERA	PRESUPUESTO	EN USO	0,00	KATERINA PAREDES
	911.11.07.06.01.006.03	MOUSE LENOVO, MODELO USB ÓPTICO NEGRO , SERIE HS420HA12Z1	FINANCIERA	PRESUPUESTO	EN USO	0,00	KATERINA PAREDES
	911.11.07.07.01.007	PORTÁTIL LENOVO, MODELO THINKPAD L440 , SERIE R902VXK4	SUB. GERENCIA ADMINISTRATIVA	ADQUISICIONES	EN USO	1.080,00	FANNY CADMILEMA
	911.11.07.07.01.007.01	ADAPTADOR LENOVO, SERIE 11S45N0263Z1ZS9946C27L	SUB. GERENCIA ADMINISTRATIVA	ADQUISICIONES	EN USO	0,00	FANNY CADMILEMA
	911.11.07.07.01.007.02	BATERÍA LENOVO, SERIE 11S45N1160Z1ZS6H4635KP	SUB. GERENCIA ADMINISTRATIVA	ADQUISICIONES	EN USO	0,00	FANNY CADMILEMA
	911.11.07.07.01.007.03	MOUSE LENOVO, MODELO ÓPTICO NEGRO , SERIE 44AGR7B	SUB. GERENCIA ADMINISTRATIVA	ADQUISICIONES	EN USO	0,00	FANNY CADMILEMA
	911.11.07.08.01.008	CPU LENOVO SERIE MJ01KUAS	TALENTO HUMANO	TALENTO HUMANO	EN USO	1.454,88	JOSÉ ULLAGUARY
	911.11.07.08.01.008.01	MONITOR LENOVO SERIE V5372408	TALENTO HUMANO	TALENTO HUMANO	EN USO	0,00	JOSÉ ULLAGUARY
	911.11.07.08.01.008.02	TECLADO LENOVO SERIE 4575172	TALENTO HUMANO	TALENTO HUMANO	EN USO	0,00	JOSÉ ULLAGUARY
	911.11.07.08.01.008.03	MOUSE LENOVO, SERIE HS420HA136U	TALENTO HUMANO	TALENTO HUMANO	EN USO	0,00	JOSÉ ULLAGUARY
	911.11.07.08.01.009	CPU LENOVO SERIE MJ01KU1K	TALENTO HUMANO	TALENTO HUMANO	EN USO	1.454,88	SONIA HERAS
	911.11.07.08.01.009.01	MONITOR LENOVO SERIE V5371540	TALENTO HUMANO	TALENTO HUMANO	EN USO	0,00	SONIA HERAS
	911.11.07.08.01.009.02	TECLADO LENOVO SERIE 0000982	TALENTO HUMANO	TALENTO HUMANO	EN USO	0,00	SONIA HERAS
	911.11.07.08.01.009.03	MOUSE LENOVO, SERIE HS420HA0L3N	TALENTO HUMANO	TALENTO HUMANO	EN USO	0,00	SONIA HERAS
	911.11.07.09.01.010	PORTÁTIL SERIE PB03BU2F, INCLUYE CANDADO Y MOCHILA	TIC"S	TIC"S	EN USO	2.184,00	PRISCILA GUARTATANGA
	911.11.07.09.01.010.01	ADAPTADOR SERIE 11S45N0263Z1ZS9946S6YJ	TIC"S	TIC"S	EN USO	0,00	PRISCILA GUARTATANGA
	911.11.07.09.01.010.02	MOUSE SERIE 44AGR74	TIC"S	TIC"S	EN USO	0,00	PRISCILA GUARTATANGA
	911.11.07.09.01.010.03	BATERÍA 11S45N1146Z1ZS6G43817M	TIC"S	TIC"S	EN USO	0,00	PRISCILA GUARTATANGA
	911.11.07.09.01.011	PORTÁTIL LENOVO, MODELO THINKPAD L440 , SERIE PB03BU2A, INCLUYE CANDADO Y MOCHILA	TIC"S	TIC"S	EN USO	2.184,00	VERÓNICA POMA





UNIVERSIDAD DE CUENCA

CÓDIGO DE LA EMPRESA	CÓDIGO NUEVO	DESCRIPCIÓN	ÁREA	DEPARTAMENTO	ESTA DO	COSTO	CUSTODIO
	911.11.07.09.01.011.01	ADAPTADOR LENOVO, SERIE 11S45N0263Z1ZS9946S6YV	TIC"S	TIC"S	EN USO	0,00	VERÓNICA POMA
	911.11.07.09.01.011.02	BATERÍA LENOVO, SERIE 11S45N11460Z1ZS6G438179	TIC"S	TIC"S	EN USO	0,00	VERÓNICA POMA
	911.11.07.09.01.011.03	MOUSE LENOVO, MODELO ÓPTICO NEGRO , SERIE 44AGR74	TIC"S	TIC"S	EN USO	0,00	VERÓNICA POMA
	911.11.07.09.01.012	PORTÁTIL LENOVO, MODELO THINKPAD T440 , SERIE PB03BU29, INCLUYE CANDADO Y MOCHILA	TIC"S	TIC"S	EN USO	2.184,00	XAVIER DELGADO
	911.11.07.09.01.012.01	ADAPTADOR LENOVO, SERIE 11S45N0263Z1ZS9946S6Z2	TIC"S	TIC"S	EN USO	0,00	XAVIER DELGADO
	911.11.07.09.01.012.02	BATERÍA LENOVO, SERIE 11S45N11460Z1ZS6G43817F	TIC"S	TIC"S	EN USO	0,00	XAVIER DELGADO
	911.11.07.09.01.012.03	MOUSE LENOVO, MODELO ÓPTICO NEGRO , SERIE 44AGR7R	TIC"S	TIC"S	EN USO	0,00	XAVIER DELGADO
	911.11.07.10.01.013	CUP LENOVO, MODELO M73, SERIE MJOKU16	SIR/SAE	CALL CENTER	EN USO	1.454,88	DIEGO FARFÁN
	911.11.07.10.01.013.01	MONITOR LENOVO, MODELO THINK VISIÓN 20" SERIE V5371706	SIR/SAE	CALL CENTER	EN USO	0,00	DIEGO FARFÁN
	911.11.07.10.01.013.02	TECLADO LENOVO, MODELO USB NEGRO, SERIE 0000481	SIR/SAE	CALL CENTER	EN USO	0,00	DIEGO FARFÁN
	911.11.07.10.01.013.03	MOUSE LENOVO, MODELO UEB ÓPTICO NEGRO SERIE H420HA0L55	SIR/SAE	CALL CENTER	EN USO	0,00	DIEGO FARFÁN
	911.11.07.10.01.014	CPU LENOVO, MODELO M73, SERIE MJ01KU1A	SIR/SAE	CALL CENTER	EN USO	1.454,88	DIEGO FARFÁN
	911.11.07.10.01.014.01	MONITOR LENOVO, MODELO THINKVISION 20" , SERIE V572444	SIR/SAE	CALL CENTER	EN USO	0,00	DIEGO FARFÁN
	911.11.07.10.01.014.02	TECLADO LENOVO, MODELO USB NEGRO, SERIE 000483	SIR/SAE	CALL CENTER	EN USO	0,00	DIEGO FARFÁN
	911.11.07.10.01.014.03	MOUSE LENOVO, MODELO USB ÓPTICO NEGRO , SERIE HS420HA0L3G	SIR/SAE	CALL CENTER	EN USO	0,00	DIEGO FARFÁN
	911.11.07.10.01.015	CPU LENOVO, MODELO M73, SERIE MJ01KTZX	GESTIÓN TÉCNICA VEHICULAR	TÍTULOS HABILITANTES Y AUTORIZACIONES	EN USO	1.454,88	JORGE VILLAVICENCIO
	911.11.07.10.01.015.01	MONITOR LENOVO, MODELO THINKVISION 20" , SERIE V5372357	GESTIÓN TÉCNICA VEHICULAR	TÍTULOS HABILITANTES Y AUTORIZACIONES	EN USO	0,00	JORGE VILLAVICENCIO
	911.11.07.10.01.015.02	TECLADO LENOVO, MODELO USB NEGRO, SERIE 0000627	GESTIÓN TÉCNICA VEHICULAR	TÍTULOS HABILITANTES Y AUTORIZACIONES	EN USO	0,00	JORGE VILLAVICENCIO
	911.11.07.10.01.015.03	MOUSE LENOVO, MODELO USB ÓPTICO NEGRO , SERIE HS420HA1EXW	GESTIÓN TÉCNICA VEHICULAR	TÍTULOS HABILITANTES Y AUTORIZACIONES	EN USO	0,00	JORGE VILLAVICENCIO
	911.11.07.10.01.016	CPU LENOVO, MODELO M73, SERIE MJ01KU10	G.T.T.T.T	G.T.T.T.T	EN USO	1.454,88	MATEO COBOS
	911.11.07.10.01.016.01	MONITOR LENOVO, MODELO THINKVISION 20" , SERIE V5372435	G.T.T.T.T	G.T.T.T.T	EN USO	0,00	MATEO COBOS
	911.11.07.10.01.016.02	TECLADO LENOVO, MODELO USB NEGRO, SERIE 0002191	G.T.T.T.T	G.T.T.T.T	EN USO	0,00	MATEO COBOS



UNIVERSIDAD DE CUENCA

CÓDIGO DE LA EMPRESA	CÓDIGO NUEVO	DESCRIPCIÓN	ÁREA	DEPARTAMENTO	ESTA DO	COSTO	CUSTODIO
	911.11.07.10.01.016.03	MOUSE LENOVO, MODELO USB ÓPTICO NEGRO , SERIE HS420HA1374	G.T.T.T.T	G.T.T.T.T	EN USO	0,00	MATEO COBOS
	911.11.07.10.01.017	CPU LENOVO, MODELO M73, SERIE MJ01KTZU	SIR/SAE	SIR/SAE	EN USO	1.454,88	ANDREA VILLACIS
	911.11.07.10.01.017.01	MONITOR LENOVO, MODELO THINKVISION 20" , SERIE V5372407	SIR/SAE	SIR/SAE	EN USO	0,00	ANDREA VILLACIS
	911.11.07.10.01.017.02	TECLADO LENOVO, MODELO USB NEGRO, SERIE 0002185	SIR/SAE	SIR/SAE	EN USO	0,00	ANDREA VILLACIS
	911.11.07.10.01.017.03	MOUSE LENOVO, MODELO USB ÓPTICO NEGRO , SERIE HS420HA00WH	SIR/SAE	SIR/SAE	EN USO	0,00	ANDREA VILLACIS
	911.11.07.06.01.018	CPU LENOVO, MODELO M73, SERIE MJ01KU18	FINANCIERA	CONTABILIDAD	EN USO	1.454,88	MARTHA ORTIZ
	911.11.07.06.01.018.01	MONITOR LENOVO, MODELO THINKVISION 20" , SERIE V5371548	FINANCIERA	CONTABILIDAD	EN USO	0,00	MARTHA ORTIZ
	911.11.07.06.01.018.02	TECLADO LENOVO, MODELO USB NEGRO, SERIE 0000484	FINANCIERA	CONTABILIDAD	EN USO	0,00	MARTHA ORTIZ
	911.11.07.06.01.018.03	MOUSE LENOVO, MODELO USB ÓPTICO NEGRO , SERIE HS420HA0L56	FINANCIERA	CONTABILIDAD	EN USO	0,00	MARTHA ORTIZ
	911.11.07.10.01.019	PC LENOVO, MODELO ALL IN ONE , SERIE MJ018BRD	GESTIÓN TÉCNICA VEHICULAR	SEÑALIZACIÓN Y SEMAFORIZACIÓN	EN USO	1.704,00	MARCO NAULA
	911.11.07.10.01.019.01	TECLADO LENOVO, MODELO USB NEGRO, SERIE Y94245897459E	GESTIÓN TÉCNICA VEHICULAR	SEÑALIZACIÓN Y SEMAFORIZACIÓN	EN USO	0,00	MARCO NAULA
	911.11.07.10.01.019.02	MOUSE LENOVO, MODELO USB ÓPTICO NEGRO , SERIE 44LB786	GESTIÓN TÉCNICA VEHICULAR	SEÑALIZACIÓN Y SEMAFORIZACIÓN	EN USO	0,00	MARCO NAULA
	911.11.07.10.01.020	PC LENOVO, MODELO ALL IN ONE , SERIE MJ018BR6	GESTIÓN TÉCNICA VEHICULAR	SEÑALIZACIÓN Y SEMAFORIZACIÓN	EN USO	1.704,00	MARCO NAULA
	911.11.07.10.01.020.01	TECLADO LENOVO, MODELO USB NEGRO, SERIE Y94245899936E	GESTIÓN TÉCNICA VEHICULAR	SEÑALIZACIÓN Y SEMAFORIZACIÓN	EN USO	0,00	MARCO NAULA
	911.11.07.10.01.020.02	MOUSE LENOVO, MODELO USB ÓPTICO NEGRO , SERIE 44LB048	GESTIÓN TÉCNICA VEHICULAR	SEÑALIZACIÓN Y SEMAFORIZACIÓN	EN USO	0,00	MARCO NAULA
	911.11.07.10.01.021	PORTÁTIL LENOVO, MODELO THINKPAD L440 , SERIE R902VXG4, INCLUYE CANDADO Y MOCHILA	SIR/SAE	AUXILIAR 1 DE SIR/SAE	EN USO	1.080,00	XAVIER FAJARDO
	911.11.07.10.01.021.01	ADAPTADOR LENOVO, SERIE 11S45N0263Z1ZS9946C275	SIR/SAE	AUXILIAR 1 DE SIR/SAE	EN USO	0,00	XAVIER FAJARDO
	911.11.07.10.01.021.02	BATERÍA LENOVO, SERIE 11S45N1160Z1ZS6H468076	SIR/SAE	AUXILIAR 1 DE SIR/SAE	EN USO	0,00	XAVIER FAJARDO
	911.11.07.10.01.021.03	MOUSE LENOVO, MODELO ÓPTICO NEGRO , SERIE 44AGR86	SIR/SAE	AUXILIAR 1 DE SIR/SAE	EN USO	0,00	XAVIER FAJARDO
	911.11.07.12.01.022	CPU LENOVO, MODELO M73, SERIE MJ01KU08	UNIDAD CONTROL TRANSITO Y TRANSPORTE	AGENTE CIVIL DE TRÁNSITO	EN USO	1.454,88	ANDREA CAMPOVERDE
	911.11.07.12.01.022.01	MONITOR LENOVO, MODELO M73, SERIE V5371477	UNIDAD CONTROL TRANSITO Y TRANSPORTE	AGENTE CIVIL DE TRÁNSITO	EN USO	0,00	ANDREA CAMPOVERDE
	911.11.07.12.01.022.02	TECLADO LENOVO, MODELO USB NEGRO, SERIE 0004627	UNIDAD CONTROL TRANSITO Y TRANSPORTE	AGENTE CIVIL DE TRÁNSITO	EN USO	0,00	ANDREA CAMPOVERDE

AUTORAS: JARA ARBITO GLADYS EULALIA  
ZHICAY ULLOA TATIANA EMPERATRIZ



UNIVERSIDAD DE CUENCA

CÓDIGO DE LA EMPRESA	CÓDIGO NUEVO	DESCRIPCIÓN	ÁREA	DEPARTAMENTO	ESTA DO	COSTO	CUSTODIO
	911.11.07.12.01.022.03	MOUSE LENOVO, MODELO M73, SERIE HS420HA00W6	UNIDAD CONTROL TRANSITO Y TRANSPORTE	AGENTE CIVIL DE TRÁNSITO	EN USO	0,00	ANDREA CAMPOVERDE
	911.11.07.12.01.023	CPU LENOVO SERIE MJ01KU0X	UNIDAD CONTROL TRANSITO Y TRANSPORTE	SERT	EN USO	1.454,88	MÓNICA GÓMEZ
	911.11.07.12.01.023.01	MONITOR LENOVO SERIE V5371511	UNIDAD CONTROL TRANSITO Y TRANSPORTE	SERT	EN USO	0,00	MÓNICA GÓMEZ
	911.11.07.12.01.023.02	TECLADO LENOVO SERIE 000614	UNIDAD CONTROL TRANSITO Y TRANSPORTE	SERT	EN USO	0,00	MÓNICA GÓMEZ
	911.11.07.12.01.023.03	MOUSE LENOVO, SERIE HS420HA1EYL	UNIDAD CONTROL TRANSITO Y TRANSPORTE	SERT	EN USO	0,00	MÓNICA GÓMEZ
	911.11.12.07.01.024	CPU LENOVO, MODELO M73, SERIE MJ01KU1X	UNIDAD CONTROL TRANSITO Y TRANSPORTE	AGENTE CIVIL DE TRÁNSITO	EN USO	1.454,88	CARLOS RODAS ÁLVAREZ
	911.11.07.12.01.024.01	MONITOR LENOVO, MODELO THINKVISION 20" , SERIE V5371510	UNIDAD CONTROL TRANSITO Y TRANSPORTE	AGENTE CIVIL DE TRÁNSITO	EN USO	0,00	CARLOS RODAS ÁLVAREZ
	911.11.07.12.01.024.02	TECLADO LENOVO, MODELO USB NEGRO, SERIE 0002161	UNIDAD CONTROL TRANSITO Y TRANSPORTE	AGENTE CIVIL DE TRÁNSITO	EN USO	0,00	CARLOS RODAS ÁLVAREZ
	911.11.07.12.01.024.03	MOUSE LENOVO, MODELO USB ÓPTICO NEGRO , SERIE HS420HA137R	UNIDAD CONTROL TRANSITO Y TRANSPORTE	AGENTE CIVIL DE TRÁNSITO	EN USO	0,00	CARLOS RODAS ÁLVAREZ
	911.11.07.12.01.025	PORTÁTIL LENOVO, MODELO THINKPAD L440 , SERIE R901XRE , INCLUYE CANDADO Y MOCHILA	UNIDAD CONTROL TRANSITO Y TRANSPORTE	AGENTE CIVIL DE TRÁNSITO	EN USO	1.080,00	IVONNE CONTRERAS
	911.11.07.12.01.025.01	ADAPTADOR LENOVO, SERIE 11S36200283ZZ1CO449MDX	UNIDAD CONTROL TRANSITO Y TRANSPORTE	AGENTE CIVIL DE TRÁNSITO	EN USO	0,00	IVONNE CONTRERAS
	911.11.07.12.01.025.02	BATERÍA LENOVO, SERIE 11S45N1160Z1ZS6H44M5SZ	UNIDAD CONTROL TRANSITO Y TRANSPORTE	AGENTE CIVIL DE TRÁNSITO	EN USO	0,00	IVONNE CONTRERAS
	911.11.07.12.01.025.03	MOUSE LENOVO, MODELO MINI NOTEBOOK , SERIE X4188726104205	UNIDAD CONTROL TRANSITO Y TRANSPORTE	AGENTE CIVIL DE TRÁNSITO	EN USO	0,00	IVONNE CONTRERAS
	911.11.07.12.01.026	PORTÁTIL LENOVO, MODELO THINKPAD L440 , SERIE R9028MWX, INCLUYE CANDADO Y MOCHILA	UNIDAD CONTROL TRANSITO Y TRANSPORTE	AGENTE CIVIL DE TRÁNSITO	EN USO	1.080,00	GEOVANNY ENRÍQUEZ
	911.11.07.12.01.026.01	ADAPTADOR LENOVO, SERIE 11S45N160Z1ZSH945A1AB	UNIDAD CONTROL TRANSITO Y TRANSPORTE	AGENTE CIVIL DE TRÁNSITO	EN USO	0,00	GEOVANNY ENRÍQUEZ
	911.11.07.12.01.026.02	BATERÍA LENOVO, SERIE 11S45N1160Z1ZS6H44N10B	UNIDAD CONTROL TRANSITO Y TRANSPORTE	AGENTE CIVIL DE TRÁNSITO	EN USO	0,00	GEOVANNY ENRÍQUEZ
	911.11.07.12.01.026.03	MOUSE LENOVO, MODELO MINI NOTEBOOK , SERIE X4188726104214	UNIDAD CONTROL TRANSITO Y TRANSPORTE	AGENTE CIVIL DE TRÁNSITO	EN USO	0,00	GEOVANNY ENRÍQUEZ
	911.11.07.12.01.027	PORTÁTIL LENOVO, MODELO THINKPAD L440 , SERIE R9028MWR, INCLUYE CANDADO Y MOCHILA	UNIDAD CONTROL TRANSITO Y TRANSPORTE	JEFE DEL SET	EN USO	1.080,00	ALEJANDRA ROSALES
	911.11.07.12.01.027.01	ADAPTADOR LENOVO, SERIE 11S36200283ZZ1004482AB	UNIDAD CONTROL TRANSITO Y TRANSPORTE	JEFE DEL SET	EN USO	0,00	ALEJANDRA ROSALES
	911.11.07.12.01.027.02	BATERÍA LENOVO, SERIE 11S45N1160Z1ZS6H44M72D	UNIDAD CONTROL TRANSITO Y TRANSPORTE	JEFE DEL SET	EN USO	0,00	ALEJANDRA ROSALES



UNIVERSIDAD DE CUENCA

CÓDIGO DE LA EMPRESA	CÓDIGO NUEVO	DESCRIPCIÓN	ÁREA	DEPARTAMENTO	ESTA DO	COSTO	CUSTODIO
	911.11.07.12.01.027.03	MOUSE LENOVO, MODELO MINI NOTEBOOK , SERIE X4188726104201	UNIDAD CONTROL TRANSITO Y TRANSPORTE	JEFE DEL SET	EN USO	0,00	ALEJANDRA ROSALES
	911.11.07.12.01.028	PORTÁTIL SERIE R902VXF2, INCLUYE CANDADO Y MOCHILA	CONTROL DE TRANSPORTE Y TRÁNSITO	GERENTE	EN USO	1.080,00	MANOLO CÁRDENAS
	911.11.07.12.01.028.01	ADAPTADOR SERIE 11S45N0263Z1ZS9946C2E0	CONTROL DE TRANSPORTE Y TRÁNSITO	GERENTE	EN USO	0,00	MANOLO CÁRDENAS
	911.11.07.12.01.028.02	MOUSE SERIE X4188726104205	CONTROL DE TRANSPORTE Y TRÁNSITO	GERENTE	EN USO	0,00	MANOLO CÁRDENAS
	911.11.07.12.01.028.03	BATERÍA 11S45N1160Z1ZS6H44M5SZ	CONTROL DE TRANSPORTE Y TRÁNSITO	GERENTE	EN USO	0,00	MANOLO CÁRDENAS
	911.11.07.12.01.029	PORTÁTIL LENOVO, MODELO THINKPAD L440 , SERIE R9028MWY, INCLUYE CANDADO Y MOCHILA	UNIDAD CONTROL TRANSITO Y TRANSPORTE	MONITOREO DE CALIDAD DE AIRE	EN USO	1.080,00	CLAUDIA ESPINOZA
	911.11.07.12.01.029.01	ADAPTADOR LENOVO, SERIE 11S45N055Z1ZSH945413M	UNIDAD CONTROL TRANSITO Y TRANSPORTE	MONITOREO DE CALIDAD DE AIRE	EN USO	0,00	CLAUDIA ESPINOZA
	911.11.07.12.01.029.02	BATERÍA LENOVO, SERIE 11S45N1160Z1ZS6H44M72B	UNIDAD CONTROL TRANSITO Y TRANSPORTE	MONITOREO DE CALIDAD DE AIRE	EN USO	0,00	CLAUDIA ESPINOZA
	911.11.07.12.01.029.03	MOUSE LENOVO, MODELO ÓPTICO NEGRO , SERIE 44AGR7M	UNIDAD CONTROL TRANSITO Y TRANSPORTE	MONITOREO DE CALIDAD DE AIRE	EN USO	0,00	CLAUDIA ESPINOZA

RESUMEN DE LOS BIENES EN CUSTODIA	
MAQUINARIA Y EQUIPOS (BIENES DE LARGA DURACIÓN)	75.415,50
EQUIPOS, SISTEMAS Y PAQUETES INFORMÁTICOS	42.856,32
<b>TOTAL.....\$</b>	<b>118.271,82</b>

Fuente: Contratos y Constatación Física  
Elaborado por: Las Autoras



#### ➤ 4.3.4.- CONTABILIZACIÓN

Con la información obtenida de los bienes en custodia y de haberse creado la cuenta 911.11 en el Plan de Cuentas de la Empresa, se solicita al Departamento de Bodega el ingreso y al departamento contable el respectiva asiento del valor de \$118 271,82, con su codificación correspondiente.

### ASIENTO CONTABLE DE BIENES RECIBIDOS EN CUSTODIA CON CORTE AL 31 DE DICIEMBRE DE 2014

FECHA	CÓDIGO	DESCRIPCIÓN	AUXILIAR	DEBE	HABER
	911.11	BIENES RECIBIDOS EN CUSTODIA		118.271,82	
	911.11.04	MAQUINARÍA Y EQUIPO (BIENES DE LARGA DURACIÓN)	75.415,50		
	911.11.07	EQUIPOS, PAQUETE Y SISTEMAS INFORMÁTICOS	42.856,32		
	921.11	RESPONSABILIDAD POR BIENES RECIBIDOS EN CUSTODIA			118.271,82
		P/R BIENES EN CUSTODIA DE LAS EMPRESAS MULTICOM Y COMPUFACIL			

#### 4.4.- BIENES RECIBIDOS EN COMODATO

De los bienes de comodato se procedió a realizar: la constatación física, recodificación y reclasificación.

##### ➤ 4.4.1.- CONSTATAción FÍSICA

Para la constatación física de los bienes en comodato se solicitó a Contabilidad y a Bodega la información correspondiente, como son: actas, convenios o inventarios, para proceder con la toma física, en la misma se encontrando lo siguiente:

- No se tiene un direccionamiento contable para la asignación de códigos.
- Los bienes que se constataron han sido movidos de un lugar a otro sin una bebida autorización, lo cual ha dificultado el procedimiento.
- Los bienes han sido entregados sin el acta entrega - recepción respectiva para su custodia por lo que los responsables desconocen de los bienes que están a su cargo y su responsabilidad.
- Algunos bienes en comodato no se encuentran registrados en Contabilidad, y además no se cuenta con una base de datos en Bodega, debido a que no existen disposiciones explícitas.
- Los bienes que deben estar registrados en Bienes en Comodato se encuentran registrados en Bienes no Depreciables (Bienes de Control Administrativo).



- Que, no existe una coordinación adecuada entre los departamentos de la Empresa, para la codificación y registro en los bienes.

#### ➤ **4.4.2.- RECODIFICACIÓN**

Los bienes en comodato, que se encontró registrado en la cuenta 911.13 se recodificó de acuerdo al procedimiento antes mencionado en los Bienes en Custodia, el mismo que consta de lo siguiente:

- ✓ **911.13** Catálogo de cuentas.- bienes en comodato
- ✓ **911.13.03** Clasificación del Bien.- Mobiliarios (Bienes de Larga Duración)
- ✓ **911.13.03.07** Ubicación del Bien.- el área 07 que pertenece a Bodega.
- ✓ **911.13.03.07.01** Tipo de Bien.-SILLA
- ✓ **911.13.03.07.01.001**, la cantidad.- de SILLAS que se encuentren.

#### ➤ **4.4.3.- RECLASIFICACIÓN**

Bienes en comodato entregados por el Municipio de Cuenca a la EMOV– EP, a través de la fusión de EMTET y Cuenca Aire, para el uso, cuidado y mantenimiento de los Sistemas Integrados de Transferencia Norte y Sur de la Ciudad, se mantenían registrado en la cuenta 911.17 cuenta de Bienes no Depreciables (Bienes Administrativos), mismos que se procedió con la reclasificación de cuenta de acuerdo a su clasificación en la 911.13 Bienes en Comodato.



**CUADRO N°. 16: RECLASIFICACIÓN Y RECODIFICACIÓN DE LOS BIENES EN COMODATO DE ACUERDO A LA CONSTATAción FÍSICA**

**CON CORTE AL 31 DE DICIEMBRE DE 2014**

CÓDIGO ANTERIOR	CÓDIGO NUEVO	DESCRIPCIÓN	CONTABILIDAD	ENCONTRADOS	NO ENCONTRADOS	ÁREA	RESPONSABLE
<b>MOBILIARIOS (BIENES DE LARGA DURACIÓN).....\$</b>			<b>342.372,97</b>	<b>320.544,49</b>	<b>21.828,48</b>		
911.13.02.001.01.0025	911.13.03.01.06.002	PAPELERA; 2 SERVICIOS, COLOR CEREZO MELAMICO MEDIDAS L37CM X A 26.5CM, P 16CM	41,18	41,18		GERENTE GENERAL	DR. ALFREDO AGUILAR
911.13.02.001.01.0001	911.13.03.06.01.001	ARCHIVADOR DE 2 PUERTAS Y 4 SERVICIOS 1832	138,00	138,00		FINANCIERO	C.P.A. PEÑA VÉLEZ CLAUDIA
911.13.02.001.01.0020	911.13.03.06.05.001	BASURERO; COLOR CEREZO MELAMICO MEDIDAS L33CM X A 28 CM, P 27CM, # 326-35	25,95	25,95		FINANCIERO	C.P.A PEÑA VÉLEZ CLAUDIA
911.13.02.001.01.0023	911.13.03.06.05.004	BASURERO; COLOR CEREZO MELAMICO MEDIDAS L33CM X A 28 CM, P 27CM, # 326-34	25,95	25,95		FINANCIERO	C.P.A PEÑA VÉLEZ CLAUDIA
911.13.02.001.01.0008	911.13.03.07.04.001	SILLA DE ESPERA UNIPERSONAL COLOR NEGRO, MATERIAL CUERINA, ESTRUCTURA METÁLICA, SIN BRAZOS 442-52	44,20	44,20		ADMINISTRATIVO	ING. TAMAYO FREDDY
911.13.02.001.01.0009	911.13.03.07.04.002	SILLA DE ESPERA UNIPERSONAL, COLOR NEGRO, MATERIAL CUERINA, ESTRUCTURA METÁLICA 442-54	32,30	32,30		ADMINISTRATIVO	ING. TAMAYO FREDDY
911.13.02.001.01.0010	911.13.03.07.04.003	SILLA DE ESPERA UNIPERSONAL, COLOR NEGRO, MATERIAL CUERINA, ESTRUCTURA METÁLICA, SIN BRAZOS 442-59	32,30	32,30		ADMINISTRATIVO	ING. TAMAYO FREDDY
911.13.02.001.01.0011	911.13.03.07.04.004	SILLA DE ESPERA UNIPERSONAL, 442-51	32,30	32,30		ADMINISTRATIVO	ING. TAMAYO FREDDY
911.13.02.001.01.0012	911.13.03.07.04.005	SILLA DE ESPERA UNIPERSONAL, COLOR NEGRO, MATERIAL CUERINA, ESTRUCTURA METÁLICA#442-57	32,30		32,30	ADMINISTRATIVO	
911.13.02.001.01.0013	911.13.03.07.04.006	SILLA DE ESPERA UNIPERSONAL, MODELO CON BRAZOS, COLOR NEGRO, MATERIAL CUERINA, ESTRUCTURA METÁLICA # 442-61.	32,30	32,30		ADMINISTRATIVO	ING. TAMAYO FREDDY
911.13.02.001.01.0014	911.13.03.07.04.007	SILLA DE ESPERA UNIPERSONAL 442-62 COLOR NEGRO, MATERIAL CUERINA, ESTRUCTURA METÁLICA, CON BRAZOS	32,30	32,30		ADMINISTRATIVO	ING. TAMAYO FREDDY
911.13.02.001.01.0015	911.13.03.07.04.008	SILLA DE ESPERA UNIPERSONAL 442-58 COLOR NEGRO, MATERIAL CUERINA, ESTRUCTURA METÁLICA, CON BRAZOS	32,30	32,30		ADMINISTRATIVO	ING. TAMAYO FREDDY
911.13.02.001.01.0016	911.13.03.07.04.009	SILLA SECRETARIA, COLOR NEGRO, MATERIAL CUERINA, GIRATORIA # 39-55	63,20	63,20		ADMINISTRATIVO	ING. TAMAYO FREDDY
911.13.02.001.01.0017	911.13.03.07.04.010	SILLA SECRETARIA, COLOR NEGRO, MATERIAL CUERINA, # 39-49	63,20	63,20		ADMINISTRATIVO	ING. TAMAYO FREDDY
911.13.02.001.01.0018	911.13.03.07.04.011	SILLA SECRETARIA COLOR NEGRO, MATERIAL CUERINA, ESTRUCTURA METÁLICA, # 39-48	63,20	63,20		ADMINISTRATIVO	ING. TAMAYO FREDDY
911.13.02.001.01.0019	911.13.03.07.04.012	SILLÓN TIPO GERENTE 3826 COLOR NEGRO, MATERIAL CUERINA, ALTO GIRATORIA	169,80	169,80		ADMINISTRATIVO	ING. TAMAYO FREDDY
911.13.02.001.01.0026	911.13.03.07.04.013	SILLA DE ESPERA UNIPERSONAL MARCA GRAFFITY COLOR NEGRO DE CUERINA Y ESTRUCTURA METÁLICA SIN BRAZOS, # 442-53	44,20	44,20		ADMINISTRATIVO	ING. TAMAYO FREDDY
911.13.02.001.01.0027	911.13.03.07.04.014	SILLA DE ESPERA UNIPERSONAL, COLOR NEGRO, MATERIAL CUERINA, ESTRUCTURA METÁLICA, 442-56	32,30	32,30		ADMINISTRATIVO	ING. TAMAYO FREDDY
911.13.02.001.01.0028	911.13.03.07.04.015	SILLA DE ESPERA UNIPERSONAL, COLOR NEGRO, MATERIAL CUERINA, ESTRUCTURA METÁLICA, 442-60	32,30	32,30		ADMINISTRATIVO	ING. TAMAYO FREDDY
911.13.02.001.01.0024	911.13.03.07.06.001	PAPELERA; 2 SERVICIOS, COLOR CEREZO MELAMICO MEDIDAS L37CM X A 26.5CM, P 16CM	41,18		41,18	ADMINISTRATIVO	ING. TAMAYO FREDDY
911.13.02.001.01.0004	911.13.03.11.02.003	ESCRITORIO; MODELO: EN L CON PEDESTAL Y FALDÓN MELAMICO INCLUYE DIVISIÓN MELAMICO, MEDIDAS:1,30X1.30X1.60 # 17-496	179,00	179,00		T.T.T	DR. COBOS MATEO
911.13.02.001.01.0005	911.13.03.11.02.004	ESCRITORIO; ESTACIÓN DELTA METAL 150CM X 165CM TABLERO SUPERIOR COLOR CEREZO PORTA TECLADO Y SOPORTE METÁLICO. # 17-46	272,64	272,64		C.T.T.T	REGALADO REINA
911.17.01.157	911.13.03.11.03.002	MESA DE AUTOSERVICIO CON 3 POZOS	42.096,00	2.104,80		T.T.T	



UNIVERSIDAD DE CUENCA

CÓDIGO ANTERIOR	CÓDIGO NUEVO	DESCRIPCIÓN	CONTABILIDAD	ENCONTRADOS	NO ENCONTRADOS	ÁREA	RESPONSABLE
	911.13.03.11.03.004	MESA DE AUTOSERVICIO CON 3 POZOS		2.104,80		T.T.T	
	911.13.03.11.03.003	MESA DE AUTOSERVICIO CON 3 POZOS		2.104,80		T.T.T	
	911.13.03.11.03.005	MESA DE AUTOSERVICIO CON 3 POZOS		2.104,80		T.T.T	
	911.13.03.11.03.006	MESA DE AUTOSERVICIO CON 3 POZOS		2.104,80		T.T.T	
	911.13.03.11.03.007	MESA DE AUTOSERVICIO CON 3 POZOS		2.104,80		T.T.T	
	911.13.03.11.03.008	MESA DE AUTOSERVICIO CON 3 POZOS		2.104,80		T.T.T	
	911.13.03.11.03.009	MESA DE AUTOSERVICIO CON 3 POZOS		2.104,80		T.T.T	
	911.13.03.11.03.010	MESA DE AUTOSERVICIO CON 3 POZOS		2.104,80		T.T.T	
	911.13.03.11.03.011	MESA DE AUTOSERVICIO CON 3 POZOS		2.104,80		T.T.T	
	911.13.03.11.03.012	MESA DE AUTOSERVICIO CON 3 POZOS		2.104,80		T.T.T	
	911.13.03.11.03.013	MESA DE AUTOSERVICIO CON 3 POZOS		2.104,80		T.T.T	
	911.13.03.11.03.014	MESA DE AUTOSERVICIO CON 3 POZOS		2.104,80		T.T.T	
	911.13.03.11.03.015	MESA DE AUTOSERVICIO CON 3 POZOS		2.104,80		T.T.T	
	911.13.03.11.03.016	MESA DE AUTOSERVICIO CON 3 POZOS		2.104,80		T.T.T	
	911.13.03.11.03.017	MESA DE AUTOSERVICIO CON 3 POZOS		2.104,80		T.T.T	
	911.13.03.11.03.018	MESA DE AUTOSERVICIO CON 3 POZOS		2.104,80		T.T.T	
	911.13.03.11.03.019	MESA DE AUTOSERVICIO CON 3 POZOS		2.104,80		T.T.T	
	911.13.03.11.03.020	MESA DE AUTOSERVICIO CON 3 POZOS		2.104,80		T.T.T	
	911.13.03.11.03.021	MESA DE AUTOSERVICIO CON 3 POZOS		2.104,80		T.T.T	
911.17.01.156	911.13.03.11.03.022	MESA DE TRABAJO DE PARED	24.528,00	1.226,40		T.T.T	
	911.13.03.11.03.023	MESA DE TRABAJO DE PARED		1.226,40		T.T.T	
	911.13.03.11.03.024	MESA DE TRABAJO DE PARED		1.226,40		T.T.T	
	911.13.03.11.03.025	MESA DE TRABAJO DE PARED		1.226,40		T.T.T	
	911.13.03.11.03.026	MESA DE TRABAJO DE PARED		1.226,40		T.T.T	
	911.13.03.11.03.027	MESA DE TRABAJO DE PARED		1.226,40		T.T.T	
	911.13.03.11.03.028	MESA DE TRABAJO DE PARED		1.226,40		T.T.T	
	911.13.03.11.03.029	MESA DE TRABAJO DE PARED		1.226,40		T.T.T	
	911.13.03.11.03.030	MESA DE TRABAJO DE PARED		1.226,40		T.T.T	
	911.13.03.11.03.031	MESA DE TRABAJO DE PARED		1.226,40		T.T.T	
	911.13.03.11.03.032	MESA DE TRABAJO DE PARED		1.226,40		T.T.T	
	911.13.03.11.03.033	MESA DE TRABAJO DE PARED		1.226,40		T.T.T	
	911.13.03.11.03.034	MESA DE TRABAJO DE PARED		1.226,40		T.T.T	
	911.13.03.11.03.035	MESA DE TRABAJO DE PARED		1.226,40		T.T.T	
	911.13.03.11.03.036	MESA DE TRABAJO DE PARED		1.226,40		T.T.T	
	911.13.03.11.03.037	MESA DE TRABAJO DE PARED		1.226,40		T.T.T	
	911.13.03.11.03.038	MESA DE TRABAJO DE PARED		1.226,40		T.T.T	
	911.13.03.11.03.039	MESA DE TRABAJO DE PARED		1.226,40		T.T.T	

AUTORAS: JARA ARBITO GLADYS EULALIA  
ZHICAY ULLOA TATIANA EMPERATRIZ





UNIVERSIDAD DE CUENCA

CÓDIGO ANTERIOR	CÓDIGO NUEVO	DESCRIPCIÓN	CONTABILIDAD	ENCONTRADOS	NO ENCONTRADOS	ÁREA	RESPONSABLE
	911.13.03.11.03.040	MESA DE TRABAJO DE PARED		1.226,40		T.T.T	
	911.13.03.11.03.041	MESA DE TRABAJO DE PARED		1.226,40		T.T.T	
911.17.01.195	911.13.03.11.03.042	MESÓN DE GRANITO	10.861,05	10.861,05		T.T.T	
911.17.01.151	911.13.03.11.03.043	MODULO DE 4 PUESTOS ( MESAS DE ALUMINIO PARA EL PÚBLICO)	15.960,00	399,00		T.T.T	
	911.13.03.11.03.044	MODULO DE 4 PUESTOS ( MESAS DE ALUMINIO PARA EL PÚBLICO)		399,00		T.T.T	
	911.13.03.11.03.045	MODULO DE 4 PUESTOS ( MESAS DE ALUMINIO PARA EL PÚBLICO)		399,00		T.T.T	
	911.13.03.11.03.046	MODULO DE 4 PUESTOS ( MESAS DE ALUMINIO PARA EL PÚBLICO)		399,00		T.T.T	
	911.13.03.11.03.047	MODULO DE 4 PUESTOS ( MESAS DE ALUMINIO PARA EL PÚBLICO)		399,00		T.T.T	
	911.13.03.11.03.048	MODULO DE 4 PUESTOS ( MESAS DE ALUMINIO PARA EL PÚBLICO)		399,00		T.T.T	
	911.13.03.11.03.049	MODULO DE 4 PUESTOS ( MESAS DE ALUMINIO PARA EL PÚBLICO)		399,00		T.T.T	
	911.13.03.11.03.050	MODULO DE 4 PUESTOS ( MESAS DE ALUMINIO PARA EL PÚBLICO)		399,00		T.T.T	
	911.13.03.11.03.051	MODULO DE 4 PUESTOS ( MESAS DE ALUMINIO PARA EL PÚBLICO)		399,00		T.T.T	
	911.13.03.11.03.052	MODULO DE 4 PUESTOS ( MESAS DE ALUMINIO PARA EL PÚBLICO)		399,00		T.T.T	
	911.13.03.11.03.053	MODULO DE 4 PUESTOS ( MESAS DE ALUMINIO PARA EL PÚBLICO)		399,00		T.T.T	
	911.13.03.11.03.054	MODULO DE 4 PUESTOS ( MESAS DE ALUMINIO PARA EL PÚBLICO)		399,00		T.T.T	
	911.13.03.11.03.055	MODULO DE 4 PUESTOS ( MESAS DE ALUMINIO PARA EL PÚBLICO)		399,00		T.T.T	
	911.13.03.11.03.056	MODULO DE 4 PUESTOS ( MESAS DE ALUMINIO PARA EL PÚBLICO)		399,00		T.T.T	
	911.13.03.11.03.057	MODULO DE 4 PUESTOS ( MESAS DE ALUMINIO PARA EL PÚBLICO)		399,00		T.T.T	
	911.13.03.11.03.058	MODULO DE 4 PUESTOS ( MESAS DE ALUMINIO PARA EL PÚBLICO)		399,00		T.T.T	
	911.13.03.11.03.059	MODULO DE 4 PUESTOS ( MESAS DE ALUMINIO PARA EL PÚBLICO)		399,00		T.T.T	
	911.13.03.11.03.060	MODULO DE 4 PUESTOS ( MESAS DE ALUMINIO PARA EL PÚBLICO)		399,00		T.T.T	
	911.13.03.11.03.061	MODULO DE 4 PUESTOS ( MESAS DE ALUMINIO PARA EL PÚBLICO)		399,00		T.T.T	
	911.13.03.11.03.062	MODULO DE 4 PUESTOS ( MESAS DE ALUMINIO PARA EL PÚBLICO)		399,00		T.T.T	
	911.13.03.11.03.063	MODULO DE 4 PUESTOS ( MESAS DE ALUMINIO PARA EL PÚBLICO)		399,00		T.T.T	
	911.13.03.11.03.064	MODULO DE 4 PUESTOS ( MESAS DE ALUMINIO PARA EL PÚBLICO)		399,00		T.T.T	
	911.13.03.11.03.065	MODULO DE 4 PUESTOS ( MESAS DE ALUMINIO PARA EL PÚBLICO)		399,00		T.T.T	
	911.13.03.11.03.066	MODULO DE 4 PUESTOS ( MESAS DE ALUMINIO PARA EL PÚBLICO)		399,00		T.T.T	
	911.13.03.11.03.067	MODULO DE 4 PUESTOS ( MESAS DE ALUMINIO PARA EL PÚBLICO)		399,00		T.T.T	
	911.13.03.11.03.068	MODULO DE 4 PUESTOS ( MESAS DE ALUMINIO PARA EL PÚBLICO)		399,00		T.T.T	
	911.13.03.11.03.069	MODULO DE 4 PUESTOS ( MESAS DE ALUMINIO PARA EL PÚBLICO)		399,00		T.T.T	
	911.13.03.11.03.070	MODULO DE 4 PUESTOS ( MESAS DE ALUMINIO PARA EL PÚBLICO)		399,00		T.T.T	
	911.13.03.11.03.071	MODULO DE 4 PUESTOS ( MESAS DE ALUMINIO PARA EL PÚBLICO)		399,00		T.T.T	
	911.13.03.11.03.072	MODULO DE 4 PUESTOS ( MESAS DE ALUMINIO PARA EL PÚBLICO)		399,00		T.T.T	
	911.13.03.11.03.073	MODULO DE 4 PUESTOS ( MESAS DE ALUMINIO PARA EL PÚBLICO)		399,00		T.T.T	
	911.13.03.11.03.074	MODULO DE 4 PUESTOS ( MESAS DE ALUMINIO PARA EL PÚBLICO)		399,00		T.T.T	
	911.13.03.11.03.075	MODULO DE 4 PUESTOS ( MESAS DE ALUMINIO PARA EL PÚBLICO)		399,00		T.T.T	



UNIVERSIDAD DE CUENCA

CÓDIGO ANTERIOR	CÓDIGO NUEVO	DESCRIPCIÓN	CONTABILIDAD	ENCONTRADOS	NO ENCONTRADOS	ÁREA	RESPONSABLE
	911.13.03.11.03.076	MODULO DE 4 PUESTOS ( MESAS DE ALUMINIO PARA EL PÚBLICO)		399,00		T.T.T	
	911.13.03.11.03.077	MODULO DE 4 PUESTOS ( MESAS DE ALUMINIO PARA EL PÚBLICO)		399,00		T.T.T	
	911.13.03.11.03.078	MODULO DE 4 PUESTOS ( MESAS DE ALUMINIO PARA EL PÚBLICO)		399,00		T.T.T	
	911.13.03.11.03.079	MODULO DE 4 PUESTOS ( MESAS DE ALUMINIO PARA EL PÚBLICO)		399,00		T.T.T	
	911.13.03.11.03.080	MODULO DE 4 PUESTOS ( MESAS DE ALUMINIO PARA EL PÚBLICO)		399,00		T.T.T	
	911.13.03.11.03.081	MODULO DE 4 PUESTOS ( MESAS DE ALUMINIO PARA EL PÚBLICO)		399,00		T.T.T	
	911.13.03.11.03.082	MODULO DE 4 PUESTOS ( MESAS DE ALUMINIO PARA EL PÚBLICO)		399,00		T.T.T	
911.17.01.161	911.13.03.11.05.005	BASURERO GRANDE	80,00	40,00		T.T.T	
	911.13.03.11.05.006	BASURERO GRANDE		40,00		T.T.T	
911.17.01.183	911.13.03.11.08.001	ASCENSOR PARA 11 PERSONAS DE 7HP	139.734,56	69.867,28		T.T.T	
	911.13.03.11.08.002	ASCENSOR PARA 11 PERSONAS DE 7HP		69.867,28		T.T.T	
911.17.01.204	911.13.03.11.09.001	DISPENSADOR DE JABÓN.	82,02	41,01		T.T.T	
	911.13.03.11.09.002	DISPENSADOR DE JABÓN.		41,01		T.T.T	
911.17.01.203	911.13.03.11.09.003	DISPENSADOR DE PAPEL	82,74	41,37		T.T.T	
	911.13.03.11.09.004	DISPENSADOR DE PAPEL		41,37		T.T.T	
911.17.01.202	911.13.03.11.09.005	DISPENSADOR DE TOALLAS	222,58	111,29		T.T.T	
	911.13.03.11.09.006	DISPENSADOR DE TOALLAS		111,29		T.T.T	
911.17.01.182	911.13.03.11.10.001	BARRA DE CONTROL VEHICULAR	16.660,00	3.332,00		T.T.T	
	911.13.03.11.10.002	BARRA DE CONTROL VEHICULAR		3.332,00		T.T.T	
	911.13.03.11.10.003	BARRA DE CONTROL VEHICULAR		3.332,00		T.T.T	
	911.13.03.11.10.004	BARRA DE CONTROL VEHICULAR		3.332,00		T.T.T	
	911.13.03.11.10.005	BARRA DE CONTROL VEHICULAR		3.332,00		T.T.T	
911.17.01.057	911.13.03.11.11.001	ESTACIÓN DE TRABAJO DE MONITOREO	2.105,02	1.052,51		T.T.T	
	911.13.03.11.11.002	ESTACIÓN DE TRABAJO DE MONITOREO		1.052,51		T.T.T	
911.17.01.105	911.13.03.11.11.003	ESTACIÓN DE TRABAJO DE MONITOREO T.T.T.T	2.105,02	1.052,51		T.T.T	
	911.13.03.11.11.004	ESTACIÓN DE TRABAJO DE MONITOREO T.T.T.T		1.052,51		T.T.T	
911.17.01.199	911.13.03.11.12.001	INODORO CON TACHO	2.088,38	298,34		T.T.T	
	911.13.03.11.12.002	INODORO CON TACHO		298,34		T.T.T	
	911.13.03.11.12.003	INODORO CON TACHO		298,34		T.T.T	
	911.13.03.11.12.004	INODORO CON TACHO		298,34		T.T.T	
	911.13.03.11.12.005	INODORO CON TACHO		298,34		T.T.T	
	911.13.03.11.12.006	INODORO CON TACHO		298,34		T.T.T	
	911.13.03.11.12.007	INODORO CON TACHO		298,34		T.T.T	
911.17.01.193	911.13.03.11.12.008	BAÑO DE DISCAPACITADO-EQUIPADO	750,00	250,00		T.T.T	
	911.13.03.11.12.009	BAÑO DE DISCAPACITADO-EQUIPADO			250,00	T.T.T	
	911.13.03.11.12.010	BAÑO DE DISCAPACITADO-EQUIPADO			250,00	T.T.T	
911.17.01.198	911.13.03.11.13.001	LAVAMANOS APPM	804,12	134,02		T.T.T	



UNIVERSIDAD DE CUENCA

CÓDIGO ANTERIOR	CÓDIGO NUEVO	DESCRIPCIÓN	CONTABILIDAD	ENCONTRADOS	NO ENCONTRADOS	ÁREA	RESPONSABLE
	911.13.03.11.13.002	LAVAMANOS APPM		134,02		T.T.T	
	911.13.03.11.13.003	LAVAMANOS APPM		134,02		T.T.T	
	911.13.03.11.13.004	LAVAMANOS APPM		134,02		T.T.T	
	911.13.03.11.13.005	LAVAMANOS APPM		134,02		T.T.T	
	911.13.03.11.13.006	LAVAMANOS APPM		134,02		T.T.T	
911.17.01.163	911.13.03.11.14.001	LUMINARIA PARA PARED CON CUERO DE ALUMINIO	1.114,72	139,34		T.T.T	
	911.13.03.11.14.002	LUMINARIA PARA PARED CON CUERO DE ALUMINIO		139,34		T.T.T	
	911.13.03.11.14.003	LUMINARIA PARA PARED CON CUERO DE ALUMINIO		139,34		T.T.T	
	911.13.03.11.14.004	LUMINARIA PARA PARED CON CUERO DE ALUMINIO		139,34		T.T.T	
	911.13.03.11.14.005	LUMINARIA PARA PARED CON CUERO DE ALUMINIO		139,34		T.T.T	
	911.13.03.11.14.006	LUMINARIA PARA PARED CON CUERO DE ALUMINIO		139,34		T.T.T	
	911.13.03.11.14.007	LUMINARIA PARA PARED CON CUERO DE ALUMINIO		139,34		T.T.T	
	911.13.03.11.14.008	LUMINARIA PARA PARED CON CUERO DE ALUMINIO		139,34		T.T.T	
911.17.01.197	911.13.03.11.15.001	MANGONES DE ACERO INOXIDABLE	2.717,37	2.717,37		T.T.T	
911.17.01.192	911.13.03.11.16.001	PROTECTOR REFLECTIVO COLUMNAS	1.377,00	20,25		T.T.T	
	911.13.03.11.16.002	PROTECTOR REFLECTIVO COLUMNAS		20,25		T.T.T	
	911.13.03.11.16.003	PROTECTOR REFLECTIVO COLUMNAS		20,25		T.T.T	
	911.13.03.11.16.004	PROTECTOR REFLECTIVO COLUMNAS		20,25		T.T.T	
	911.13.03.11.16.005	PROTECTOR REFLECTIVO COLUMNAS		20,25		T.T.T	
	911.13.03.11.16.006	PROTECTOR REFLECTIVO COLUMNAS		20,25		T.T.T	
	911.13.03.11.16.007	PROTECTOR REFLECTIVO COLUMNAS		20,25		T.T.T	
	911.13.03.11.16.008	PROTECTOR REFLECTIVO COLUMNAS		20,25		T.T.T	
	911.13.03.11.16.009	PROTECTOR REFLECTIVO COLUMNAS		20,25		T.T.T	
	911.13.03.11.16.010	PROTECTOR REFLECTIVO COLUMNAS		20,25		T.T.T	
	911.13.03.11.16.011	PROTECTOR REFLECTIVO COLUMNAS		20,25		T.T.T	
	911.13.03.11.16.012	PROTECTOR REFLECTIVO COLUMNAS		20,25		T.T.T	
	911.13.03.11.16.013	PROTECTOR REFLECTIVO COLUMNAS		20,25		T.T.T	
	911.13.03.11.16.014	PROTECTOR REFLECTIVO COLUMNAS		20,25		T.T.T	
	911.13.03.11.16.015	PROTECTOR REFLECTIVO COLUMNAS		20,25		T.T.T	
	911.13.03.11.16.016	PROTECTOR REFLECTIVO COLUMNAS		20,25		T.T.T	
	911.13.03.11.16.017	PROTECTOR REFLECTIVO COLUMNAS		20,25		T.T.T	
	911.13.03.11.16.018	PROTECTOR REFLECTIVO COLUMNAS		20,25		T.T.T	
	911.13.03.11.16.019	PROTECTOR REFLECTIVO COLUMNAS		20,25		T.T.T	
	911.13.03.11.16.020	PROTECTOR REFLECTIVO COLUMNAS		20,25		T.T.T	
	911.13.03.11.16.021	PROTECTOR REFLECTIVO COLUMNAS		20,25		T.T.T	
	911.13.03.11.16.022	PROTECTOR REFLECTIVO COLUMNAS		20,25		T.T.T	
	911.13.03.11.16.023	PROTECTOR REFLECTIVO COLUMNAS		20,25		T.T.T	



UNIVERSIDAD DE CUENCA

CÓDIGO ANTERIOR	CÓDIGO NUEVO	DESCRIPCIÓN	CONTABILIDAD	ENCONRADOS	NO ENCONTRADOS	ÁREA	RESPONSABLE
	911.13.03.11.16.024	PROTECTOR REFLECTIVO COLUMNAS		20,25		T.T.T	
	911.13.03.11.16.025	PROTECTOR REFLECTIVO COLUMNAS		20,25		T.T.T	
	911.13.03.11.16.026	PROTECTOR REFLECTIVO COLUMNAS		20,25		T.T.T	
	911.13.03.11.16.027	PROTECTOR REFLECTIVO COLUMNAS		20,25		T.T.T	
	911.13.03.11.16.028	PROTECTOR REFLECTIVO COLUMNAS		20,25		T.T.T	
	911.13.03.11.16.029	PROTECTOR REFLECTIVO COLUMNAS		20,25		T.T.T	
	911.13.03.11.16.030	PROTECTOR REFLECTIVO COLUMNAS		20,25		T.T.T	
	911.13.03.11.16.031	PROTECTOR REFLECTIVO COLUMNAS		20,25		T.T.T	
	911.13.03.11.16.032	PROTECTOR REFLECTIVO COLUMNAS		20,25		T.T.T	
	911.13.03.11.16.033	PROTECTOR REFLECTIVO COLUMNAS		20,25		T.T.T	
	911.13.03.11.16.034	PROTECTOR REFLECTIVO COLUMNAS		20,25		T.T.T	
	911.13.03.11.16.035	PROTECTOR REFLECTIVO COLUMNAS		20,25		T.T.T	
	911.13.03.11.16.036	PROTECTOR REFLECTIVO COLUMNAS		20,25		T.T.T	
	911.13.03.11.16.037	PROTECTOR REFLECTIVO COLUMNAS		20,25		T.T.T	
	911.13.03.11.16.038	PROTECTOR REFLECTIVO COLUMNAS		20,25		T.T.T	
	911.13.03.11.16.039	PROTECTOR REFLECTIVO COLUMNAS		20,25		T.T.T	
	911.13.03.11.16.040	PROTECTOR REFLECTIVO COLUMNAS		20,25		T.T.T	
	911.13.03.11.16.041	PROTECTOR REFLECTIVO COLUMNAS		20,25		T.T.T	
	911.13.03.11.16.042	PROTECTOR REFLECTIVO COLUMNAS		20,25		T.T.T	
	911.13.03.11.16.043	PROTECTOR REFLECTIVO COLUMNAS		20,25		T.T.T	
	911.13.03.11.16.044	PROTECTOR REFLECTIVO COLUMNAS		20,25		T.T.T	
	911.13.03.11.16.045	PROTECTOR REFLECTIVO COLUMNAS		20,25		T.T.T	
	911.13.03.11.16.046	PROTECTOR REFLECTIVO COLUMNAS		20,25		T.T.T	
	911.13.03.11.16.047	PROTECTOR REFLECTIVO COLUMNAS		20,25		T.T.T	
	911.13.03.11.16.048	PROTECTOR REFLECTIVO COLUMNAS		20,25		T.T.T	
	911.13.03.11.16.049	PROTECTOR REFLECTIVO COLUMNAS		20,25		T.T.T	
	911.13.03.11.16.050	PROTECTOR REFLECTIVO COLUMNAS		20,25		T.T.T	
	911.13.03.11.16.051	PROTECTOR REFLECTIVO COLUMNAS		20,25		T.T.T	
	911.13.03.11.16.052	PROTECTOR REFLECTIVO COLUMNAS		20,25		T.T.T	
	911.13.03.11.16.053	PROTECTOR REFLECTIVO COLUMNAS		20,25		T.T.T	
	911.13.03.11.16.054	PROTECTOR REFLECTIVO COLUMNAS		20,25		T.T.T	
	911.13.03.11.16.055	PROTECTOR REFLECTIVO COLUMNAS		20,25		T.T.T	
	911.13.03.11.16.056	PROTECTOR REFLECTIVO COLUMNAS		20,25		T.T.T	
	911.13.03.11.16.057	PROTECTOR REFLECTIVO COLUMNAS		20,25		T.T.T	
	911.13.03.11.16.058	PROTECTOR REFLECTIVO COLUMNAS		20,25		T.T.T	
	911.13.03.11.16.059	PROTECTOR REFLECTIVO COLUMNAS		20,25		T.T.T	
	911.13.03.11.16.060	PROTECTOR REFLECTIVO COLUMNAS		20,25		T.T.T	

AUTORAS: JARA ARBITO GLADYS EULALIA  
ZHICAY ULLOA TATIANA EMPERATRIZ



UNIVERSIDAD DE CUENCA

CÓDIGO ANTERIOR	CÓDIGO NUEVO	DESCRIPCIÓN	CONTABILIDAD	ENCONTRADOS	NO ENCONTRADOS	ÁREA	RESPONSABLE
	911.13.03.11.16.061	PROTECTOR REFLECTIVO COLUMNAS		20,25		T.T.T	
	911.13.03.11.16.062	PROTECTOR REFLECTIVO COLUMNAS		20,25		T.T.T	
	911.13.03.11.16.063	PROTECTOR REFLECTIVO COLUMNAS		20,25		T.T.T	
	911.13.03.11.16.064	PROTECTOR REFLECTIVO COLUMNAS		20,25		T.T.T	
	911.13.03.11.16.065	PROTECTOR REFLECTIVO COLUMNAS		20,25		T.T.T	
	911.13.03.11.16.066	PROTECTOR REFLECTIVO COLUMNAS		20,25		T.T.T	
	911.13.03.11.16.067	PROTECTOR REFLECTIVO COLUMNAS		20,25		T.T.T	
	911.13.03.11.16.068	PROTECTOR REFLECTIVO COLUMNAS		20,25		T.T.T	
911.17.01.162	911.13.03.11.17.001	PUERTA AUTOMÁTICA CORREDIZA	13.804,00	6.902,00		T.T.T	
	911.13.03.11.17.002	PUERTA AUTOMÁTICA CORREDIZA		6.902,00		T.T.T	
911.17.01.164	911.13.03.11.17.003	PUERTA CON MECANISMO HIDRÁULICO	15.643,74		2.607,29	T.T.T	
	911.13.03.11.17.004	PUERTA CON MECANISMO HIDRÁULICO			2.607,29	T.T.T	
	911.13.03.11.17.005	PUERTA CON MECANISMO HIDRÁULICO			2.607,29	T.T.T	
	911.13.03.11.17.006	PUERTA CON MECANISMO HIDRÁULICO			2.607,29	T.T.T	
	911.13.03.11.17.007	PUERTA CON MECANISMO HIDRÁULICO			2.607,29	T.T.T	
	911.13.03.11.17.008	PUERTA CON MECANISMO HIDRÁULICO			2.607,29	T.T.T	
911.17.01.165	911.13.03.11.17.009	PUERTAS TAMBORADAS APPM	2.654,19		294,91	T.T.T	
	911.13.03.11.17.010	PUERTAS TAMBORADAS APPM			294,91	T.T.T	
	911.13.03.11.17.011	PUERTAS TAMBORADAS APPM			294,91	T.T.T	
	911.13.03.11.17.012	PUERTAS TAMBORADAS APPM			294,91	T.T.T	
	911.13.03.11.17.013	PUERTAS TAMBORADAS APPM			294,91	T.T.T	
	911.13.03.11.17.014	PUERTAS TAMBORADAS APPM			294,91	T.T.T	
	911.13.03.11.17.015	PUERTAS TAMBORADAS APPM			294,91	T.T.T	
	911.13.03.11.17.016	PUERTAS TAMBORADAS APPM			294,91	T.T.T	
	911.13.03.11.17.017	PUERTAS TAMBORADAS APPM			294,91	T.T.T	
911.17.01.201	911.13.03.11.18.001	SECADOR DE MANOS	193,74	96,87		T.T.T	
	911.13.03.11.18.002	SECADOR DE MANOS		96,87		T.T.T	
911.17.01.200	911.13.03.11.19.001	URINARIO.	422,02	211,01		T.T.T	
	911.13.03.11.19.002	URINARIO.		211,01		T.T.T	
911.17.01.194	911.13.03.11.20.001	VIDRIO TEMPLADO ASCENSORES APPM	23.880,00	23.880,00		T.T.T	
911.17.01.160	911.13.03.11.21.001	TOPE DE CAUCHO PARA ESTACIONAMIENTO	10.725,61	28,91		T.T.T	
	911.13.03.11.21.002	TOPE DE CAUCHO PARA ESTACIONAMIENTO		28,91		T.T.T	
	911.13.03.11.21.003	TOPE DE CAUCHO PARA ESTACIONAMIENTO		28,91		T.T.T	
	911.13.03.11.21.004	TOPE DE CAUCHO PARA ESTACIONAMIENTO		28,91		T.T.T	
	911.13.03.11.21.005	TOPE DE CAUCHO PARA ESTACIONAMIENTO		28,91		T.T.T	
	911.13.03.11.21.006	TOPE DE CAUCHO PARA ESTACIONAMIENTO		28,91		T.T.T	
	911.13.03.11.21.007	TOPE DE CAUCHO PARA ESTACIONAMIENTO		28,91		T.T.T	



UNIVERSIDAD DE CUENCA

CÓDIGO ANTERIOR	CÓDIGO NUEVO	DESCRIPCIÓN	CONTABILIDAD	ENCONTRADOS	NO ENCONTRADOS	ÁREA	RESPONSABLE
	911.13.03.11.21.008	TOPE DE CAUCHO PARA ESTACIONAMIENTO		28,91		T.T.T	
	911.13.03.11.21.009	TOPE DE CAUCHO PARA ESTACIONAMIENTO		28,91		T.T.T	
	911.13.03.11.21.010	TOPE DE CAUCHO PARA ESTACIONAMIENTO		28,91		T.T.T	
	911.13.03.11.21.011	TOPE DE CAUCHO PARA ESTACIONAMIENTO		28,91		T.T.T	
	911.13.03.11.21.012	TOPE DE CAUCHO PARA ESTACIONAMIENTO		28,91		T.T.T	
	911.13.03.11.21.013	TOPE DE CAUCHO PARA ESTACIONAMIENTO		28,91		T.T.T	
	911.13.03.11.21.014	TOPE DE CAUCHO PARA ESTACIONAMIENTO		28,91		T.T.T	
	911.13.03.11.21.015	TOPE DE CAUCHO PARA ESTACIONAMIENTO		28,91		T.T.T	
	911.13.03.11.21.016	TOPE DE CAUCHO PARA ESTACIONAMIENTO		28,91		T.T.T	
	911.13.03.11.21.017	TOPE DE CAUCHO PARA ESTACIONAMIENTO		28,91		T.T.T	
	911.13.03.11.21.018	TOPE DE CAUCHO PARA ESTACIONAMIENTO		28,91		T.T.T	
	911.13.03.11.21.019	TOPE DE CAUCHO PARA ESTACIONAMIENTO		28,91		T.T.T	
	911.13.03.11.21.020	TOPE DE CAUCHO PARA ESTACIONAMIENTO		28,91		T.T.T	
	911.13.03.11.21.021	TOPE DE CAUCHO PARA ESTACIONAMIENTO		28,91		T.T.T	
	911.13.03.11.21.022	TOPE DE CAUCHO PARA ESTACIONAMIENTO		28,91		T.T.T	
	911.13.03.11.21.023	TOPE DE CAUCHO PARA ESTACIONAMIENTO		28,91		T.T.T	
	911.13.03.11.21.024	TOPE DE CAUCHO PARA ESTACIONAMIENTO		28,91		T.T.T	
	911.13.03.11.21.025	TOPE DE CAUCHO PARA ESTACIONAMIENTO		28,91		T.T.T	
	911.13.03.11.21.026	TOPE DE CAUCHO PARA ESTACIONAMIENTO		28,91		T.T.T	
	911.13.03.11.21.027	TOPE DE CAUCHO PARA ESTACIONAMIENTO		28,91		T.T.T	
	911.13.03.11.21.028	TOPE DE CAUCHO PARA ESTACIONAMIENTO		28,91		T.T.T	
	911.13.03.11.21.029	TOPE DE CAUCHO PARA ESTACIONAMIENTO		28,91		T.T.T	
	911.13.03.11.21.030	TOPE DE CAUCHO PARA ESTACIONAMIENTO		28,91		T.T.T	
	911.13.03.11.21.031	TOPE DE CAUCHO PARA ESTACIONAMIENTO		28,91		T.T.T	
	911.13.03.11.21.032	TOPE DE CAUCHO PARA ESTACIONAMIENTO		28,91		T.T.T	
	911.13.03.11.21.033	TOPE DE CAUCHO PARA ESTACIONAMIENTO		28,91		T.T.T	
	911.13.03.11.21.034	TOPE DE CAUCHO PARA ESTACIONAMIENTO		28,91		T.T.T	
	911.13.03.11.21.035	TOPE DE CAUCHO PARA ESTACIONAMIENTO		28,91		T.T.T	
	911.13.03.11.21.036	TOPE DE CAUCHO PARA ESTACIONAMIENTO		28,91		T.T.T	
	911.13.03.11.21.037	TOPE DE CAUCHO PARA ESTACIONAMIENTO		28,91		T.T.T	
	911.13.03.11.21.038	TOPE DE CAUCHO PARA ESTACIONAMIENTO		28,91		T.T.T	
	911.13.03.11.21.039	TOPE DE CAUCHO PARA ESTACIONAMIENTO		28,91		T.T.T	
	911.13.03.11.21.040	TOPE DE CAUCHO PARA ESTACIONAMIENTO		28,91		T.T.T	
	911.13.03.11.21.041	TOPE DE CAUCHO PARA ESTACIONAMIENTO		28,91		T.T.T	
	911.13.03.11.21.042	TOPE DE CAUCHO PARA ESTACIONAMIENTO		28,91		T.T.T	
	911.13.03.11.21.043	TOPE DE CAUCHO PARA ESTACIONAMIENTO		28,91		T.T.T	
	911.13.03.11.21.044	TOPE DE CAUCHO PARA ESTACIONAMIENTO		28,91		T.T.T	

AUTORAS: JARA ARBITO GLADYS EULALIA  
ZHICAY ULLOA TATIANA EMPERATRIZ



UNIVERSIDAD DE CUENCA

CÓDIGO ANTERIOR	CÓDIGO NUEVO	DESCRIPCIÓN	CONTABILIDAD	ENCONTRADOS	NO ENCONTRADOS	ÁREA	RESPONSABLE
	911.13.03.11.21.045	TOPE DE CAUCHO PARA ESTACIONAMIENTO		28,91		T.T.T	
	911.13.03.11.21.046	TOPE DE CAUCHO PARA ESTACIONAMIENTO		28,91		T.T.T	
	911.13.03.11.21.047	TOPE DE CAUCHO PARA ESTACIONAMIENTO		28,91		T.T.T	
	911.13.03.11.21.048	TOPE DE CAUCHO PARA ESTACIONAMIENTO		28,91		T.T.T	
	911.13.03.11.21.049	TOPE DE CAUCHO PARA ESTACIONAMIENTO		28,91		T.T.T	
	911.13.03.11.21.050	TOPE DE CAUCHO PARA ESTACIONAMIENTO		28,91		T.T.T	
	911.13.03.11.21.051	TOPE DE CAUCHO PARA ESTACIONAMIENTO		28,91		T.T.T	
	911.13.03.11.21.052	TOPE DE CAUCHO PARA ESTACIONAMIENTO		28,91		T.T.T	
	911.13.03.11.21.053	TOPE DE CAUCHO PARA ESTACIONAMIENTO		28,91		T.T.T	
	911.13.03.11.21.054	TOPE DE CAUCHO PARA ESTACIONAMIENTO		28,91		T.T.T	
	911.13.03.11.21.055	TOPE DE CAUCHO PARA ESTACIONAMIENTO		28,91		T.T.T	
	911.13.03.11.21.056	TOPE DE CAUCHO PARA ESTACIONAMIENTO		28,91		T.T.T	
	911.13.03.11.21.057	TOPE DE CAUCHO PARA ESTACIONAMIENTO		28,91		T.T.T	
	911.13.03.11.21.058	TOPE DE CAUCHO PARA ESTACIONAMIENTO		28,91		T.T.T	
	911.13.03.11.21.059	TOPE DE CAUCHO PARA ESTACIONAMIENTO		28,91		T.T.T	
	911.13.03.11.21.060	TOPE DE CAUCHO PARA ESTACIONAMIENTO		28,91		T.T.T	
	911.13.03.11.21.061	TOPE DE CAUCHO PARA ESTACIONAMIENTO		28,91		T.T.T	
	911.13.03.11.21.062	TOPE DE CAUCHO PARA ESTACIONAMIENTO		28,91		T.T.T	
	911.13.03.11.21.063	TOPE DE CAUCHO PARA ESTACIONAMIENTO		28,91		T.T.T	
	911.13.03.11.21.064	TOPE DE CAUCHO PARA ESTACIONAMIENTO		28,91		T.T.T	
	911.13.03.11.21.065	TOPE DE CAUCHO PARA ESTACIONAMIENTO		28,91		T.T.T	
	911.13.03.11.21.066	TOPE DE CAUCHO PARA ESTACIONAMIENTO		28,91		T.T.T	
	911.13.03.11.21.067	TOPE DE CAUCHO PARA ESTACIONAMIENTO		28,91		T.T.T	
	911.13.03.11.21.068	TOPE DE CAUCHO PARA ESTACIONAMIENTO		28,91		T.T.T	
	911.13.03.11.21.069	TOPE DE CAUCHO PARA ESTACIONAMIENTO		28,91		T.T.T	
	911.13.03.11.21.070	TOPE DE CAUCHO PARA ESTACIONAMIENTO		28,91		T.T.T	
	911.13.03.11.21.071	TOPE DE CAUCHO PARA ESTACIONAMIENTO		28,91		T.T.T	
	911.13.03.11.21.072	TOPE DE CAUCHO PARA ESTACIONAMIENTO		28,91		T.T.T	
	911.13.03.11.21.073	TOPE DE CAUCHO PARA ESTACIONAMIENTO		28,91		T.T.T	
	911.13.03.11.21.074	TOPE DE CAUCHO PARA ESTACIONAMIENTO		28,91		T.T.T	
	911.13.03.11.21.075	TOPE DE CAUCHO PARA ESTACIONAMIENTO		28,91		T.T.T	
	911.13.03.11.21.076	TOPE DE CAUCHO PARA ESTACIONAMIENTO		28,91		T.T.T	
	911.13.03.11.21.077	TOPE DE CAUCHO PARA ESTACIONAMIENTO		28,91		T.T.T	
	911.13.03.11.21.078	TOPE DE CAUCHO PARA ESTACIONAMIENTO		28,91		T.T.T	
	911.13.03.11.21.079	TOPE DE CAUCHO PARA ESTACIONAMIENTO		28,91		T.T.T	
	911.13.03.11.21.080	TOPE DE CAUCHO PARA ESTACIONAMIENTO		28,91		T.T.T	
	911.13.03.11.21.081	TOPE DE CAUCHO PARA ESTACIONAMIENTO		28,91		T.T.T	



UNIVERSIDAD DE CUENCA

CÓDIGO ANTERIOR	CÓDIGO NUEVO	DESCRIPCIÓN	CONTABILIDAD	ENCONTRADOS	NO ENCONTRADOS	ÁREA	RESPONSABLE
	911.13.03.11.21.082	TOPE DE CAUCHO PARA ESTACIONAMIENTO		28,91		T.T.T	
	911.13.03.11.21.083	TOPE DE CAUCHO PARA ESTACIONAMIENTO		28,91		T.T.T	
	911.13.03.11.21.084	TOPE DE CAUCHO PARA ESTACIONAMIENTO		28,91		T.T.T	
	911.13.03.11.21.085	TOPE DE CAUCHO PARA ESTACIONAMIENTO		28,91		T.T.T	
	911.13.03.11.21.086	TOPE DE CAUCHO PARA ESTACIONAMIENTO		28,91		T.T.T	
	911.13.03.11.21.087	TOPE DE CAUCHO PARA ESTACIONAMIENTO		28,91		T.T.T	
	911.13.03.11.21.088	TOPE DE CAUCHO PARA ESTACIONAMIENTO		28,91		T.T.T	
	911.13.03.11.21.089	TOPE DE CAUCHO PARA ESTACIONAMIENTO		28,91		T.T.T	
	911.13.03.11.21.090	TOPE DE CAUCHO PARA ESTACIONAMIENTO		28,91		T.T.T	
	911.13.03.11.21.091	TOPE DE CAUCHO PARA ESTACIONAMIENTO		28,91		T.T.T	
	911.13.03.11.21.092	TOPE DE CAUCHO PARA ESTACIONAMIENTO		28,91		T.T.T	
	911.13.03.11.21.093	TOPE DE CAUCHO PARA ESTACIONAMIENTO		28,91		T.T.T	
	911.13.03.11.21.094	TOPE DE CAUCHO PARA ESTACIONAMIENTO		28,91		T.T.T	
	911.13.03.11.21.095	TOPE DE CAUCHO PARA ESTACIONAMIENTO		28,91		T.T.T	
	911.13.03.11.21.096	TOPE DE CAUCHO PARA ESTACIONAMIENTO		28,91		T.T.T	
	911.13.03.11.21.097	TOPE DE CAUCHO PARA ESTACIONAMIENTO		28,91		T.T.T	
	911.13.03.11.21.098	TOPE DE CAUCHO PARA ESTACIONAMIENTO		28,91		T.T.T	
	911.13.03.11.21.099	TOPE DE CAUCHO PARA ESTACIONAMIENTO		28,91		T.T.T	
	911.13.03.11.21.100	TOPE DE CAUCHO PARA ESTACIONAMIENTO		28,91		T.T.T	
	911.13.03.11.21.101	TOPE DE CAUCHO PARA ESTACIONAMIENTO		28,91		T.T.T	
	911.13.03.11.21.102	TOPE DE CAUCHO PARA ESTACIONAMIENTO		28,91		T.T.T	
	911.13.03.11.21.103	TOPE DE CAUCHO PARA ESTACIONAMIENTO		28,91		T.T.T	
	911.13.03.11.21.104	TOPE DE CAUCHO PARA ESTACIONAMIENTO		28,91		T.T.T	
	911.13.03.11.21.105	TOPE DE CAUCHO PARA ESTACIONAMIENTO		28,91		T.T.T	
	911.13.03.11.21.106	TOPE DE CAUCHO PARA ESTACIONAMIENTO		28,91		T.T.T	
	911.13.03.11.21.107	TOPE DE CAUCHO PARA ESTACIONAMIENTO		28,91		T.T.T	
	911.13.03.11.21.108	TOPE DE CAUCHO PARA ESTACIONAMIENTO		28,91		T.T.T	
	911.13.03.11.21.109	TOPE DE CAUCHO PARA ESTACIONAMIENTO		28,91		T.T.T	
	911.13.03.11.21.110	TOPE DE CAUCHO PARA ESTACIONAMIENTO		28,91		T.T.T	
	911.13.03.11.21.111	TOPE DE CAUCHO PARA ESTACIONAMIENTO		28,91		T.T.T	
	911.13.03.11.21.112	TOPE DE CAUCHO PARA ESTACIONAMIENTO		28,91		T.T.T	
	911.13.03.11.21.113	TOPE DE CAUCHO PARA ESTACIONAMIENTO		28,91		T.T.T	
	911.13.03.11.21.114	TOPE DE CAUCHO PARA ESTACIONAMIENTO		28,91		T.T.T	
	911.13.03.11.21.115	TOPE DE CAUCHO PARA ESTACIONAMIENTO		28,91		T.T.T	
	911.13.03.11.21.116	TOPE DE CAUCHO PARA ESTACIONAMIENTO		28,91		T.T.T	
	911.13.03.11.21.117	TOPE DE CAUCHO PARA ESTACIONAMIENTO		28,91		T.T.T	
	911.13.03.11.21.118	TOPE DE CAUCHO PARA ESTACIONAMIENTO		28,91		T.T.T	

AUTORAS: JARA ARBITO GLADYS EULALIA  
ZHICAY ULLOA TATIANA EMPERATRIZ





UNIVERSIDAD DE CUENCA

CÓDIGO ANTERIOR	CÓDIGO NUEVO	DESCRIPCIÓN	CONTABILIDAD	ENCONTRADOS	NO ENCONTRADOS	ÁREA	RESPONSABLE
	911.13.03.11.21.119	TOPE DE CAUCHO PARA ESTACIONAMIENTO		28,91		T.T.T	
	911.13.03.11.21.120	TOPE DE CAUCHO PARA ESTACIONAMIENTO		28,91		T.T.T	
	911.13.03.11.21.121	TOPE DE CAUCHO PARA ESTACIONAMIENTO		28,91		T.T.T	
	911.13.03.11.21.122	TOPE DE CAUCHO PARA ESTACIONAMIENTO		28,91		T.T.T	
	911.13.03.11.21.123	TOPE DE CAUCHO PARA ESTACIONAMIENTO		28,91		T.T.T	
	911.13.03.11.21.124	TOPE DE CAUCHO PARA ESTACIONAMIENTO		28,91		T.T.T	
	911.13.03.11.21.125	TOPE DE CAUCHO PARA ESTACIONAMIENTO		28,91		T.T.T	
	911.13.03.11.21.126	TOPE DE CAUCHO PARA ESTACIONAMIENTO		28,91		T.T.T	
	911.13.03.11.21.127	TOPE DE CAUCHO PARA ESTACIONAMIENTO		28,91		T.T.T	
	911.13.03.11.21.128	TOPE DE CAUCHO PARA ESTACIONAMIENTO		28,91		T.T.T	
	911.13.03.11.21.129	TOPE DE CAUCHO PARA ESTACIONAMIENTO		28,91		T.T.T	
	911.13.03.11.21.130	TOPE DE CAUCHO PARA ESTACIONAMIENTO		28,91		T.T.T	
	911.13.03.11.21.131	TOPE DE CAUCHO PARA ESTACIONAMIENTO		28,91		T.T.T	
	911.13.03.11.21.132	TOPE DE CAUCHO PARA ESTACIONAMIENTO		28,91		T.T.T	
	911.13.03.11.21.133	TOPE DE CAUCHO PARA ESTACIONAMIENTO		28,91		T.T.T	
	911.13.03.11.21.134	TOPE DE CAUCHO PARA ESTACIONAMIENTO		28,91		T.T.T	
	911.13.03.11.21.135	TOPE DE CAUCHO PARA ESTACIONAMIENTO		28,91		T.T.T	
	911.13.03.11.21.136	TOPE DE CAUCHO PARA ESTACIONAMIENTO		28,91		T.T.T	
	911.13.03.11.21.137	TOPE DE CAUCHO PARA ESTACIONAMIENTO		28,91		T.T.T	
	911.13.03.11.21.138	TOPE DE CAUCHO PARA ESTACIONAMIENTO		28,91		T.T.T	
	911.13.03.11.21.139	TOPE DE CAUCHO PARA ESTACIONAMIENTO		28,91		T.T.T	
	911.13.03.11.21.140	TOPE DE CAUCHO PARA ESTACIONAMIENTO		28,91		T.T.T	
	911.13.03.11.21.141	TOPE DE CAUCHO PARA ESTACIONAMIENTO		28,91		T.T.T	
	911.13.03.11.21.142	TOPE DE CAUCHO PARA ESTACIONAMIENTO		28,91		T.T.T	
	911.13.03.11.21.143	TOPE DE CAUCHO PARA ESTACIONAMIENTO		28,91		T.T.T	
	911.13.03.11.21.144	TOPE DE CAUCHO PARA ESTACIONAMIENTO		28,91		T.T.T	
	911.13.03.11.21.145	TOPE DE CAUCHO PARA ESTACIONAMIENTO		28,91		T.T.T	
	911.13.03.11.21.146	TOPE DE CAUCHO PARA ESTACIONAMIENTO		28,91		T.T.T	
	911.13.03.11.21.147	TOPE DE CAUCHO PARA ESTACIONAMIENTO		28,91		T.T.T	
	911.13.03.11.21.148	TOPE DE CAUCHO PARA ESTACIONAMIENTO		28,91		T.T.T	
	911.13.03.11.21.149	TOPE DE CAUCHO PARA ESTACIONAMIENTO		28,91		T.T.T	
	911.13.03.11.21.150	TOPE DE CAUCHO PARA ESTACIONAMIENTO		28,91		T.T.T	
	911.13.03.11.21.151	TOPE DE CAUCHO PARA ESTACIONAMIENTO		28,91		T.T.T	
	911.13.03.11.21.152	TOPE DE CAUCHO PARA ESTACIONAMIENTO		28,91		T.T.T	
	911.13.03.11.21.153	TOPE DE CAUCHO PARA ESTACIONAMIENTO		28,91		T.T.T	
	911.13.03.11.21.154	TOPE DE CAUCHO PARA ESTACIONAMIENTO		28,91		T.T.T	
	911.13.03.11.21.155	TOPE DE CAUCHO PARA ESTACIONAMIENTO		28,91		T.T.T	

AUTORAS: JARA ARBITO GLADYS EULALIA  
ZHICAY ULLOA TATIANA EMPERATRIZ



UNIVERSIDAD DE CUENCA

CÓDIGO ANTERIOR	CÓDIGO NUEVO	DESCRIPCIÓN	CONTABILIDAD	ENCONTRADOS	NO ENCONTRADOS	ÁREA	RESPONSABLE
	911.13.03.11.21.156	TOPE DE CAUCHO PARA ESTACIONAMIENTO		28,91		T.T.T	
	911.13.03.11.21.157	TOPE DE CAUCHO PARA ESTACIONAMIENTO		28,91		T.T.T	
	911.13.03.11.21.158	TOPE DE CAUCHO PARA ESTACIONAMIENTO		28,91		T.T.T	
	911.13.03.11.21.159	TOPE DE CAUCHO PARA ESTACIONAMIENTO		28,91		T.T.T	
	911.13.03.11.21.160	TOPE DE CAUCHO PARA ESTACIONAMIENTO		28,91		T.T.T	
	911.13.03.11.21.161	TOPE DE CAUCHO PARA ESTACIONAMIENTO		28,91		T.T.T	
	911.13.03.11.21.162	TOPE DE CAUCHO PARA ESTACIONAMIENTO		28,91		T.T.T	
	911.13.03.11.21.163	TOPE DE CAUCHO PARA ESTACIONAMIENTO		28,91		T.T.T	
	911.13.03.11.21.164	TOPE DE CAUCHO PARA ESTACIONAMIENTO		28,91		T.T.T	
	911.13.03.11.21.165	TOPE DE CAUCHO PARA ESTACIONAMIENTO		28,91		T.T.T	
	911.13.03.11.21.166	TOPE DE CAUCHO PARA ESTACIONAMIENTO		28,91		T.T.T	
	911.13.03.11.21.167	TOPE DE CAUCHO PARA ESTACIONAMIENTO		28,91		T.T.T	
	911.13.03.11.21.168	TOPE DE CAUCHO PARA ESTACIONAMIENTO		28,91		T.T.T	
	911.13.03.11.21.169	TOPE DE CAUCHO PARA ESTACIONAMIENTO		28,91		T.T.T	
	911.13.03.11.21.170	TOPE DE CAUCHO PARA ESTACIONAMIENTO		28,91		T.T.T	
	911.13.03.11.21.171	TOPE DE CAUCHO PARA ESTACIONAMIENTO		28,91		T.T.T	
	911.13.03.11.21.172	TOPE DE CAUCHO PARA ESTACIONAMIENTO		28,91		T.T.T	
	911.13.03.11.21.173	TOPE DE CAUCHO PARA ESTACIONAMIENTO		28,91		T.T.T	
	911.13.03.11.21.174	TOPE DE CAUCHO PARA ESTACIONAMIENTO		28,91		T.T.T	
	911.13.03.11.21.175	TOPE DE CAUCHO PARA ESTACIONAMIENTO		28,91		T.T.T	
	911.13.03.11.21.176	TOPE DE CAUCHO PARA ESTACIONAMIENTO		28,91		T.T.T	
	911.13.03.11.21.177	TOPE DE CAUCHO PARA ESTACIONAMIENTO		28,91		T.T.T	
	911.13.03.11.21.178	TOPE DE CAUCHO PARA ESTACIONAMIENTO		28,91		T.T.T	
	911.13.03.11.21.179	TOPE DE CAUCHO PARA ESTACIONAMIENTO		28,91		T.T.T	
	911.13.03.11.21.180	TOPE DE CAUCHO PARA ESTACIONAMIENTO		28,91		T.T.T	
	911.13.03.11.21.181	TOPE DE CAUCHO PARA ESTACIONAMIENTO		28,91		T.T.T	
	911.13.03.11.21.182	TOPE DE CAUCHO PARA ESTACIONAMIENTO		28,91		T.T.T	
	911.13.03.11.21.183	TOPE DE CAUCHO PARA ESTACIONAMIENTO		28,91		T.T.T	
	911.13.03.11.21.184	TOPE DE CAUCHO PARA ESTACIONAMIENTO		28,91		T.T.T	
	911.13.03.11.21.185	TOPE DE CAUCHO PARA ESTACIONAMIENTO		28,91		T.T.T	
	911.13.03.11.21.186	TOPE DE CAUCHO PARA ESTACIONAMIENTO		28,91		T.T.T	
	911.13.03.11.21.187	TOPE DE CAUCHO PARA ESTACIONAMIENTO		28,91		T.T.T	
	911.13.03.11.21.188	TOPE DE CAUCHO PARA ESTACIONAMIENTO		28,91		T.T.T	
	911.13.03.11.21.189	TOPE DE CAUCHO PARA ESTACIONAMIENTO		28,91		T.T.T	
	911.13.03.11.21.190	TOPE DE CAUCHO PARA ESTACIONAMIENTO		28,91		T.T.T	
	911.13.03.11.21.191	TOPE DE CAUCHO PARA ESTACIONAMIENTO		28,91		T.T.T	
	911.13.03.11.21.192	TOPE DE CAUCHO PARA ESTACIONAMIENTO		28,91		T.T.T	

AUTORAS: JARA ARBITO GLADYS EULALIA  
ZHICAY ULLOA TATIANA EMPERATRIZ



UNIVERSIDAD DE CUENCA

CÓDIGO ANTERIOR	CÓDIGO NUEVO	DESCRIPCIÓN	CONTABILIDAD	ENCONTRADOS	NO ENCONTRADOS	ÁREA	RESPONSABLE
	911.13.03.11.21.194	TOPE DE CAUCHO PARA ESTACIONAMIENTO		28,91		T.T.T	
	911.13.03.11.21.195	TOPE DE CAUCHO PARA ESTACIONAMIENTO		28,91		T.T.T	
	911.13.03.11.21.196	TOPE DE CAUCHO PARA ESTACIONAMIENTO		28,91		T.T.T	
	911.13.03.11.21.197	TOPE DE CAUCHO PARA ESTACIONAMIENTO		28,91		T.T.T	
	911.13.03.11.21.198	TOPE DE CAUCHO PARA ESTACIONAMIENTO		28,91		T.T.T	
	911.13.03.11.21.199	TOPE DE CAUCHO PARA ESTACIONAMIENTO		28,91		T.T.T	
	911.13.03.11.21.200	TOPE DE CAUCHO PARA ESTACIONAMIENTO		28,91		T.T.T	
	911.13.03.11.21.201	TOPE DE CAUCHO PARA ESTACIONAMIENTO		28,91		T.T.T	
	911.13.03.11.21.202	TOPE DE CAUCHO PARA ESTACIONAMIENTO		28,91		T.T.T	
	911.13.03.11.21.203	TOPE DE CAUCHO PARA ESTACIONAMIENTO		28,91		T.T.T	
	911.13.03.11.21.204	TOPE DE CAUCHO PARA ESTACIONAMIENTO		28,91		T.T.T	
	911.13.03.11.21.205	TOPE DE CAUCHO PARA ESTACIONAMIENTO		28,91		T.T.T	
	911.13.03.11.21.206	TOPE DE CAUCHO PARA ESTACIONAMIENTO		28,91		T.T.T	
	911.13.03.11.21.207	TOPE DE CAUCHO PARA ESTACIONAMIENTO		28,91		T.T.T	
	911.13.03.11.21.208	TOPE DE CAUCHO PARA ESTACIONAMIENTO		28,91		T.T.T	
	911.13.03.11.21.209	TOPE DE CAUCHO PARA ESTACIONAMIENTO		28,91		T.T.T	
	911.13.03.11.21.210	TOPE DE CAUCHO PARA ESTACIONAMIENTO		28,91		T.T.T	
	911.13.03.11.21.211	TOPE DE CAUCHO PARA ESTACIONAMIENTO		28,91		T.T.T	
	911.13.03.11.21.212	TOPE DE CAUCHO PARA ESTACIONAMIENTO		28,91		T.T.T	
	911.13.03.11.21.213	TOPE DE CAUCHO PARA ESTACIONAMIENTO		28,91		T.T.T	
	911.13.03.11.21.214	TOPE DE CAUCHO PARA ESTACIONAMIENTO		28,91		T.T.T	
	911.13.03.11.21.215	TOPE DE CAUCHO PARA ESTACIONAMIENTO		28,91		T.T.T	
	911.13.03.11.21.216	TOPE DE CAUCHO PARA ESTACIONAMIENTO		28,91		T.T.T	
	911.13.03.11.21.217	TOPE DE CAUCHO PARA ESTACIONAMIENTO		28,91		T.T.T	
	911.13.03.11.21.218	TOPE DE CAUCHO PARA ESTACIONAMIENTO		28,91		T.T.T	
	911.13.03.11.21.219	TOPE DE CAUCHO PARA ESTACIONAMIENTO		28,91		T.T.T	
	911.13.03.11.21.220	TOPE DE CAUCHO PARA ESTACIONAMIENTO		28,91		T.T.T	
	911.13.03.11.21.221	TOPE DE CAUCHO PARA ESTACIONAMIENTO		28,91		T.T.T	
	911.13.03.11.21.222	TOPE DE CAUCHO PARA ESTACIONAMIENTO		28,91		T.T.T	
	911.13.03.11.21.223	TOPE DE CAUCHO PARA ESTACIONAMIENTO		28,91		T.T.T	
	911.13.03.11.21.224	TOPE DE CAUCHO PARA ESTACIONAMIENTO		28,91		T.T.T	
	911.13.03.11.21.225	TOPE DE CAUCHO PARA ESTACIONAMIENTO		28,91		T.T.T	
	911.13.03.11.21.226	TOPE DE CAUCHO PARA ESTACIONAMIENTO		28,91		T.T.T	
	911.13.03.11.21.227	TOPE DE CAUCHO PARA ESTACIONAMIENTO		28,91		T.T.T	
	911.13.03.11.21.228	TOPE DE CAUCHO PARA ESTACIONAMIENTO		28,91		T.T.T	
	911.13.03.11.21.229	TOPE DE CAUCHO PARA ESTACIONAMIENTO		28,91		T.T.T	
	911.13.03.11.21.230	TOPE DE CAUCHO PARA ESTACIONAMIENTO		28,91		T.T.T	

AUTORAS: JARA ARBITO GLADYS EULALIA  
ZHICAY ULLOA TATIANA EMPERATRIZ



UNIVERSIDAD DE CUENCA

CÓDIGO ANTERIOR	CÓDIGO NUEVO	DESCRIPCIÓN	CONTABILIDAD	ENCONTRADOS	NO ENCONTRADOS	ÁREA	RESPONSABLE
	911.13.03.11.21.231	TOPE DE CAUCHO PARA ESTACIONAMIENTO		28,91		T.T.T	
	911.13.03.11.21.232	TOPE DE CAUCHO PARA ESTACIONAMIENTO		28,91		T.T.T	
	911.13.03.11.21.233	TOPE DE CAUCHO PARA ESTACIONAMIENTO		28,91		T.T.T	
	911.13.03.11.21.234	TOPE DE CAUCHO PARA ESTACIONAMIENTO		28,91		T.T.T	
	911.13.03.11.21.235	TOPE DE CAUCHO PARA ESTACIONAMIENTO		28,91		T.T.T	
	911.13.03.11.21.236	TOPE DE CAUCHO PARA ESTACIONAMIENTO		28,91		T.T.T	
	911.13.03.11.21.237	TOPE DE CAUCHO PARA ESTACIONAMIENTO		28,91		T.T.T	
	911.13.03.11.21.238	TOPE DE CAUCHO PARA ESTACIONAMIENTO		28,91		T.T.T	
	911.13.03.11.21.239	TOPE DE CAUCHO PARA ESTACIONAMIENTO		28,91		T.T.T	
	911.13.03.11.21.240	TOPE DE CAUCHO PARA ESTACIONAMIENTO		28,91		T.T.T	
	911.13.03.11.21.241	TOPE DE CAUCHO PARA ESTACIONAMIENTO		28,91		T.T.T	
	911.13.03.11.21.242	TOPE DE CAUCHO PARA ESTACIONAMIENTO		28,91		T.T.T	
	911.13.03.11.21.243	TOPE DE CAUCHO PARA ESTACIONAMIENTO		28,91		T.T.T	
	911.13.03.11.21.244	TOPE DE CAUCHO PARA ESTACIONAMIENTO		28,91		T.T.T	
	911.13.03.11.21.245	TOPE DE CAUCHO PARA ESTACIONAMIENTO		28,91		T.T.T	
	911.13.03.11.21.246	TOPE DE CAUCHO PARA ESTACIONAMIENTO		28,91		T.T.T	
	911.13.03.11.21.247	TOPE DE CAUCHO PARA ESTACIONAMIENTO		28,91		T.T.T	
	911.13.03.11.21.248	TOPE DE CAUCHO PARA ESTACIONAMIENTO		28,91		T.T.T	
	911.13.03.11.21.249	TOPE DE CAUCHO PARA ESTACIONAMIENTO		28,91		T.T.T	
	911.13.03.11.21.250	TOPE DE CAUCHO PARA ESTACIONAMIENTO		28,91		T.T.T	
	911.13.03.11.21.251	TOPE DE CAUCHO PARA ESTACIONAMIENTO		28,91		T.T.T	
	911.13.03.11.21.252	TOPE DE CAUCHO PARA ESTACIONAMIENTO		28,91		T.T.T	
	911.13.03.11.21.253	TOPE DE CAUCHO PARA ESTACIONAMIENTO		28,91		T.T.T	
	911.13.03.11.21.254	TOPE DE CAUCHO PARA ESTACIONAMIENTO		28,91		T.T.T	
	911.13.03.11.21.255	TOPE DE CAUCHO PARA ESTACIONAMIENTO		28,91		T.T.T	
	911.13.03.11.21.256	TOPE DE CAUCHO PARA ESTACIONAMIENTO		28,91		T.T.T	
	911.13.03.11.21.257	TOPE DE CAUCHO PARA ESTACIONAMIENTO		28,91		T.T.T	
	911.13.03.11.21.258	TOPE DE CAUCHO PARA ESTACIONAMIENTO		28,91		T.T.T	
	911.13.03.11.21.259	TOPE DE CAUCHO PARA ESTACIONAMIENTO		28,91		T.T.T	
	911.13.03.11.21.260	TOPE DE CAUCHO PARA ESTACIONAMIENTO		28,91		T.T.T	
	911.13.03.11.21.261	TOPE DE CAUCHO PARA ESTACIONAMIENTO		28,91		T.T.T	
	911.13.03.11.21.262	TOPE DE CAUCHO PARA ESTACIONAMIENTO		28,91		T.T.T	
	911.13.03.11.21.263	TOPE DE CAUCHO PARA ESTACIONAMIENTO		28,91		T.T.T	
	911.13.03.11.21.264	TOPE DE CAUCHO PARA ESTACIONAMIENTO		28,91		T.T.T	
	911.13.03.11.21.265	TOPE DE CAUCHO PARA ESTACIONAMIENTO		28,91		T.T.T	
	911.13.03.11.21.266	TOPE DE CAUCHO PARA ESTACIONAMIENTO		28,91		T.T.T	
	911.13.03.11.21.267	TOPE DE CAUCHO PARA ESTACIONAMIENTO		28,91		T.T.T	

AUTORAS: JARA ARBITO GLADYS EULALIA  
ZHICAY ULLOA TATIANA EMPERATRIZ



UNIVERSIDAD DE CUENCA

CÓDIGO ANTERIOR	CÓDIGO NUEVO	DESCRIPCIÓN	CONTABILIDAD	ENCONTRADOS	NO ENCONTRADOS	ÁREA	RESPONSABLE
	911.13.03.11.21.268	TOPE DE CAUCHO PARA ESTACIONAMIENTO		28,91		T.T.T	
	911.13.03.11.21.269	TOPE DE CAUCHO PARA ESTACIONAMIENTO		28,91		T.T.T	
	911.13.03.11.21.270	TOPE DE CAUCHO PARA ESTACIONAMIENTO		28,91		T.T.T	
	911.13.03.11.21.271	TOPE DE CAUCHO PARA ESTACIONAMIENTO		28,91		T.T.T	
	911.13.03.11.21.272	TOPE DE CAUCHO PARA ESTACIONAMIENTO		28,91		T.T.T	
	911.13.03.11.21.273	TOPE DE CAUCHO PARA ESTACIONAMIENTO		28,91		T.T.T	
	911.13.03.11.21.274	TOPE DE CAUCHO PARA ESTACIONAMIENTO		28,91		T.T.T	
	911.13.03.11.21.275	TOPE DE CAUCHO PARA ESTACIONAMIENTO		28,91		T.T.T	
	911.13.03.11.21.276	TOPE DE CAUCHO PARA ESTACIONAMIENTO		28,91		T.T.T	
	911.13.03.11.21.277	TOPE DE CAUCHO PARA ESTACIONAMIENTO		28,91		T.T.T	
	911.13.03.11.21.278	TOPE DE CAUCHO PARA ESTACIONAMIENTO		28,91		T.T.T	
	911.13.03.11.21.279	TOPE DE CAUCHO PARA ESTACIONAMIENTO		28,91		T.T.T	
	911.13.03.11.21.280	TOPE DE CAUCHO PARA ESTACIONAMIENTO		28,91		T.T.T	
	911.13.03.11.21.281	TOPE DE CAUCHO PARA ESTACIONAMIENTO		28,91		T.T.T	
	911.13.03.11.21.282	TOPE DE CAUCHO PARA ESTACIONAMIENTO		28,91		T.T.T	
	911.13.03.11.21.283	TOPE DE CAUCHO PARA ESTACIONAMIENTO		28,91		T.T.T	
	911.13.03.11.21.284	TOPE DE CAUCHO PARA ESTACIONAMIENTO		28,91		T.T.T	
	911.13.03.11.21.285	TOPE DE CAUCHO PARA ESTACIONAMIENTO		28,91		T.T.T	
	911.13.03.11.21.286	TOPE DE CAUCHO PARA ESTACIONAMIENTO		28,91		T.T.T	
	911.13.03.11.21.287	TOPE DE CAUCHO PARA ESTACIONAMIENTO		28,91		T.T.T	
	911.13.03.11.21.288	TOPE DE CAUCHO PARA ESTACIONAMIENTO		28,91		T.T.T	
	911.13.03.11.21.289	TOPE DE CAUCHO PARA ESTACIONAMIENTO		28,91		T.T.T	
	911.13.03.11.21.290	TOPE DE CAUCHO PARA ESTACIONAMIENTO		28,91		T.T.T	
	911.13.03.11.21.291	TOPE DE CAUCHO PARA ESTACIONAMIENTO		28,91		T.T.T	
	911.13.03.11.21.292	TOPE DE CAUCHO PARA ESTACIONAMIENTO		28,91		T.T.T	
	911.13.03.11.21.293	TOPE DE CAUCHO PARA ESTACIONAMIENTO		28,91		T.T.T	
	911.13.03.11.21.294	TOPE DE CAUCHO PARA ESTACIONAMIENTO		28,91		T.T.T	
	911.13.03.11.21.295	TOPE DE CAUCHO PARA ESTACIONAMIENTO		28,91		T.T.T	
	911.13.03.11.21.296	TOPE DE CAUCHO PARA ESTACIONAMIENTO		28,91		T.T.T	
	911.13.03.11.21.297	TOPE DE CAUCHO PARA ESTACIONAMIENTO		28,91		T.T.T	
	911.13.03.11.21.298	TOPE DE CAUCHO PARA ESTACIONAMIENTO		28,91		T.T.T	
	911.13.03.11.21.299	TOPE DE CAUCHO PARA ESTACIONAMIENTO		28,91		T.T.T	
	911.13.03.11.21.300	TOPE DE CAUCHO PARA ESTACIONAMIENTO		28,91		T.T.T	
	911.13.03.11.21.301	TOPE DE CAUCHO PARA ESTACIONAMIENTO		28,91		T.T.T	
	911.13.03.11.21.302	TOPE DE CAUCHO PARA ESTACIONAMIENTO		28,91		T.T.T	
	911.13.03.11.21.303	TOPE DE CAUCHO PARA ESTACIONAMIENTO		28,91		T.T.T	
	911.13.03.11.21.304	TOPE DE CAUCHO PARA ESTACIONAMIENTO		28,91		T.T.T	

AUTORAS: JARA ARBITO GLADYS EULALIA  
ZHICAY ULLOA TATIANA EMPERATRIZ



UNIVERSIDAD DE CUENCA

CÓDIGO ANTERIOR	CÓDIGO NUEVO	DESCRIPCIÓN	CONTABILIDAD	ENCONTRADOS	NO ENCONTRADOS	ÁREA	RESPONSABLE
	911.13.03.11.21.305	TOPE DE CAUCHO PARA ESTACIONAMIENTO		28,91		T.T.T	
	911.13.03.11.21.306	TOPE DE CAUCHO PARA ESTACIONAMIENTO		28,91		T.T.T	
	911.13.03.11.21.307	TOPE DE CAUCHO PARA ESTACIONAMIENTO		28,91		T.T.T	
	911.13.03.11.21.308	TOPE DE CAUCHO PARA ESTACIONAMIENTO		28,91		T.T.T	
	911.13.03.11.21.309	TOPE DE CAUCHO PARA ESTACIONAMIENTO		28,91		T.T.T	
	911.13.03.11.21.310	TOPE DE CAUCHO PARA ESTACIONAMIENTO		28,91		T.T.T	
	911.13.03.11.21.311	TOPE DE CAUCHO PARA ESTACIONAMIENTO		28,91		T.T.T	
	911.13.03.11.21.312	TOPE DE CAUCHO PARA ESTACIONAMIENTO		28,91		T.T.T	
	911.13.03.11.21.313	TOPE DE CAUCHO PARA ESTACIONAMIENTO		28,91		T.T.T	
	911.13.03.11.21.314	TOPE DE CAUCHO PARA ESTACIONAMIENTO		28,91		T.T.T	
	911.13.03.11.21.315	TOPE DE CAUCHO PARA ESTACIONAMIENTO		28,91		T.T.T	
	911.13.03.11.21.316	TOPE DE CAUCHO PARA ESTACIONAMIENTO		28,91		T.T.T	
	911.13.03.11.21.317	TOPE DE CAUCHO PARA ESTACIONAMIENTO		28,91		T.T.T	
	911.13.03.11.21.318	TOPE DE CAUCHO PARA ESTACIONAMIENTO		28,91		T.T.T	
	911.13.03.11.21.319	TOPE DE CAUCHO PARA ESTACIONAMIENTO		28,91		T.T.T	
	911.13.03.11.21.320	TOPE DE CAUCHO PARA ESTACIONAMIENTO		28,91		T.T.T	
	911.13.03.11.21.321	TOPE DE CAUCHO PARA ESTACIONAMIENTO		28,91		T.T.T	
	911.13.03.11.21.322	TOPE DE CAUCHO PARA ESTACIONAMIENTO		28,91		T.T.T	
	911.13.03.11.21.323	TOPE DE CAUCHO PARA ESTACIONAMIENTO		28,91		T.T.T	
	911.13.03.11.21.324	TOPE DE CAUCHO PARA ESTACIONAMIENTO		28,91		T.T.T	
	911.13.03.11.21.325	TOPE DE CAUCHO PARA ESTACIONAMIENTO		28,91		T.T.T	
	911.13.03.11.21.326	TOPE DE CAUCHO PARA ESTACIONAMIENTO		28,91		T.T.T	
	911.13.03.11.21.327	TOPE DE CAUCHO PARA ESTACIONAMIENTO		28,91		T.T.T	
	911.13.03.11.21.328	TOPE DE CAUCHO PARA ESTACIONAMIENTO		28,91		T.T.T	
	911.13.03.11.21.329	TOPE DE CAUCHO PARA ESTACIONAMIENTO		28,91		T.T.T	
	911.13.03.11.21.330	TOPE DE CAUCHO PARA ESTACIONAMIENTO		28,91		T.T.T	
	911.13.03.11.21.331	TOPE DE CAUCHO PARA ESTACIONAMIENTO		28,91		T.T.T	
	911.13.03.11.21.332	TOPE DE CAUCHO PARA ESTACIONAMIENTO		28,91		T.T.T	
	911.13.03.11.21.333	TOPE DE CAUCHO PARA ESTACIONAMIENTO			28,91	T.T.T	
	911.13.03.11.21.334	TOPE DE CAUCHO PARA ESTACIONAMIENTO			28,91	T.T.T	
	911.13.03.11.21.335	TOPE DE CAUCHO PARA ESTACIONAMIENTO			28,91	T.T.T	
	911.13.03.11.21.336	TOPE DE CAUCHO PARA ESTACIONAMIENTO			28,91	T.T.T	
	911.13.03.11.21.337	TOPE DE CAUCHO PARA ESTACIONAMIENTO			28,91	T.T.T	
	911.13.03.11.21.338	TOPE DE CAUCHO PARA ESTACIONAMIENTO			28,91	T.T.T	
	911.13.03.11.21.339	TOPE DE CAUCHO PARA ESTACIONAMIENTO			28,91	T.T.T	
	911.13.03.11.21.340	TOPE DE CAUCHO PARA ESTACIONAMIENTO			28,91	T.T.T	
	911.13.03.11.21.341	TOPE DE CAUCHO PARA ESTACIONAMIENTO			28,91	T.T.T	



UNIVERSIDAD DE CUENCA

CÓDIGO ANTERIOR	CÓDIGO NUEVO	DESCRIPCIÓN	CONTABILIDAD	ENCUENTROS	NO ENCONTRADOS	ÁREA	RESPONSABLE
	911.13.03.11.21.342	TOPE DE CAUCHO PARA ESTACIONAMIENTO			28,91	T.T.T	
	911.13.03.11.21.343	TOPE DE CAUCHO PARA ESTACIONAMIENTO			28,91	T.T.T	
	911.13.03.11.21.344	TOPE DE CAUCHO PARA ESTACIONAMIENTO			28,91	T.T.T	
	911.13.03.11.21.345	TOPE DE CAUCHO PARA ESTACIONAMIENTO			28,91	T.T.T	
	911.13.03.11.21.346	TOPE DE CAUCHO PARA ESTACIONAMIENTO			28,91	T.T.T	
	911.13.03.11.21.347	TOPE DE CAUCHO PARA ESTACIONAMIENTO			28,91	T.T.T	
	911.13.03.11.21.348	TOPE DE CAUCHO PARA ESTACIONAMIENTO			28,91	T.T.T	
	911.13.03.11.21.349	TOPE DE CAUCHO PARA ESTACIONAMIENTO			28,91	T.T.T	
	911.13.03.11.21.350	TOPE DE CAUCHO PARA ESTACIONAMIENTO			28,91	T.T.T	
	911.13.03.11.21.351	TOPE DE CAUCHO PARA ESTACIONAMIENTO			28,91	T.T.T	
	911.13.03.11.21.352	TOPE DE CAUCHO PARA ESTACIONAMIENTO			28,91	T.T.T	
	911.13.03.11.21.353	TOPE DE CAUCHO PARA ESTACIONAMIENTO			28,91	T.T.T	
	911.13.03.11.21.354	TOPE DE CAUCHO PARA ESTACIONAMIENTO			28,91	T.T.T	
	911.13.03.11.21.355	TOPE DE CAUCHO PARA ESTACIONAMIENTO			28,91	T.T.T	
	911.13.03.11.21.356	TOPE DE CAUCHO PARA ESTACIONAMIENTO			28,91	T.T.T	
	911.13.03.11.21.357	TOPE DE CAUCHO PARA ESTACIONAMIENTO			28,91	T.T.T	
	911.13.03.11.21.358	TOPE DE CAUCHO PARA ESTACIONAMIENTO			28,91	T.T.T	
	911.13.03.11.21.359	TOPE DE CAUCHO PARA ESTACIONAMIENTO			28,91	T.T.T	
	911.13.03.11.21.360	TOPE DE CAUCHO PARA ESTACIONAMIENTO			28,91	T.T.T	
	911.13.03.11.21.361	TOPE DE CAUCHO PARA ESTACIONAMIENTO			28,91	T.T.T	
	911.13.03.11.21.362	TOPE DE CAUCHO PARA ESTACIONAMIENTO			28,91	T.T.T	
	911.13.03.11.21.363	TOPE DE CAUCHO PARA ESTACIONAMIENTO			28,91	T.T.T	
	911.13.03.11.21.364	TOPE DE CAUCHO PARA ESTACIONAMIENTO			28,91	T.T.T	
	911.13.03.11.21.365	TOPE DE CAUCHO PARA ESTACIONAMIENTO			28,91	T.T.T	
	911.13.03.11.21.366	TOPE DE CAUCHO PARA ESTACIONAMIENTO			28,91	T.T.T	
	911.13.03.11.21.367	TOPE DE CAUCHO PARA ESTACIONAMIENTO			28,91	T.T.T	
	911.13.03.11.21.368	TOPE DE CAUCHO PARA ESTACIONAMIENTO			28,91	T.T.T	
	911.13.03.11.21.369	TOPE DE CAUCHO PARA ESTACIONAMIENTO			28,91	T.T.T	
	911.13.03.11.21.370	TOPE DE CAUCHO PARA ESTACIONAMIENTO			28,91	T.T.T	
	911.13.03.11.21.371	TOPE DE CAUCHO PARA ESTACIONAMIENTO			28,91	T.T.T	
911.17.01.159	911.13.03.11.22.001	ESTACIÓN DE BICICLETAS PPDM	9.147,90	914,79		T.T.T	
	911.13.03.11.22.002	ESTACIÓN DE BICICLETAS PPDM		914,79		T.T.T	
	911.13.03.11.22.003	ESTACIÓN DE BICICLETAS PPDM		914,79		T.T.T	
	911.13.03.11.22.004	ESTACIÓN DE BICICLETAS PPDM		914,79		T.T.T	
	911.13.03.11.22.005	ESTACIÓN DE BICICLETAS PPDM		914,79		T.T.T	
	911.13.03.11.22.006	ESTACIÓN DE BICICLETAS PPDM		914,79		T.T.T	

AUTORAS: JARA ARBITO GLADYS EULALIA  
ZHICAY ULLOA TATIANA EMPERATRIZ



UNIVERSIDAD DE CUENCA

CÓDIGO ANTERIOR	CÓDIGO NUEVO	DESCRIPCIÓN	CONTABILIDAD	ENCONTRADOS	NO ENCONTRADOS	ÁREA	RESPONSABLE
	911.13.03.11.22.007	ESTACIÓN DE BICICLETAS PPDM		914,79		T.T.T	
	911.13.03.11.22.008	ESTACIÓN DE BICICLETAS PPDM		914,79		T.T.T	
	911.13.03.11.22.009	ESTACIÓN DE BICICLETAS PPDM			914,79	T.T.T	
	911.13.03.11.22.010	ESTACIÓN DE BICICLETAS PPDM			914,79	T.T.T	
911.13.02.001.01.0002	911.13.03.12.02.001	ESCRITORIO ESTACIÓN DELTA METAL 2.25X 1.22 X 0.60X 0.72 TABLERO SUPERIOR COLOR CEREZO PORTA TECLADO Y SOPORTE METÁLICO TRES GAVETAS, # 17-47	358,67	358,67		C.T.T.T	ING. ESPINOZA MOLINA CLAUDIA VIVIANA
911.13.02.001.01.0003	911.13.03.12.02.002	ESCRITORIO; ESTACIÓN DELTA METAL 150CM X 165CM TABLERO SUPERIOR COLOR CEREZO PORTA TECLADO Y SOPORTE METÁLICO. # 1745	272,64	272,64		C.T.T.T	ING. ESPINOZA MOLINA CLAUDIA VIVIANA
911.13.02.001.01.0006	911.13.03.12.02.005	ESCRITORIO; ESTACIÓN DELTA METAL 150CM X 165CM TABLERO SUPERIOR COLOR CEREZO PORTA TECLADO Y SOPORTE METÁLICO, # 17-43	272,64	272,64		C.T.T.T	IÑIGUEZ AUQUILLA ANA CECILIA
911.13.02.001.01.0007	911.13.03.12.03.001	MESA DE SESIONES; DE 1.80CM X0.90CM X0.70 CM COLOR CEREZO, # 50-7	127,00	127,00		C.T.T.T	ING. CÁRDENAS OCHOA MANOLO
911.13.02.001.01.0021	911.13.03.12.05.002	BASURERO; COLOR CEREZO MELAMICO MEDIDAS L33CM X A 28 CM, P 27CM, 326-33	25,95	25,95		C.T.T.T	REGALADO REINA
911.13.02.001.01.0022	911.13.03.12.05.003	BASURERO; COLOR CEREZO MELAMICO MEDIDAS L33CM X A 28 CM, P 27CM, #326-31	13,89	13,89		C.T.T.T	ING. ESPINOZA MOLINA CLAUDIA VIVIANA
<b>MAQUINARIAS DE EQUIPOS (BIENES DE LARGA DURACIÓN)..... \$</b>			<b>1.372.047,20</b>	<b>1.328.227,24</b>	<b>43.819,96</b>		
911.13.01.001.02.0004.0006	911.13.04.07.01.001	KITS 1 [RADIO MIKROTIK] MARCA MIKROTIK SERIE CC-0005318 INCLUYE FOCO REFLECTOR, CARGADOR ELÉCTRICO, 2 CAJAS DE BATERÍA TRIPO METÁLICO, MALETÍN PEQUEÑO METÁLICO, MALETÍN GRANDE METÁLICO.	715,00	715,00		ADMINISTRATIVO	ING. TAMAYO FREDDY
911.13.01.001.02.0005.0006	911.13.04.07.01.002	KITS 2 [RADIO MIKROTIK] MARCA MIKROTIK SERIE CC-0006337 INCLUYE FOCO REFLECTOR, CARGADOR ELÉCTRICO, 2 CAJAS DE BATERÍA TRIPO METÁLICO, MALETÍN PEQUEÑO METÁLICO, MALETÍN GRANDE METÁLICO.	715,00	715,00		ADMINISTRATIVO	ING. TAMAYO FREDDY
911.13.01.001.02.0005.0007	911.13.04.07.01.003	KITS 2 [RADIO MIKROTIK] MARCA MIKROTIK SERIE CC-0006338 INCLUYE FOCO REFLECTOR, CARGADOR ELÉCTRICO, 2 CAJAS DE BATERÍA TRIPO METÁLICO, MALETÍN PEQUEÑO METÁLICO, MALETÍN GRANDE METÁLICO.	715,00	715,00		ADMINISTRATIVO	ING. TAMAYO FREDDY
911.13.01.001.02.0005.0021	911.13.04.07.01.004	KITS 3 [RADIO MIKROTIK ] MARCA MIKROTIK SERIE CC-0006304 INCLUYE FOCO REFLECTOR, CARGADOR ELÉCTRICO, 2 CAJAS DE BATERÍA TRIPO METÁLICO, MALETÍN PEQUEÑO METÁLICO, MALETÍN GRANDE METÁLICO Y	715,00	715,00		ADMINISTRATIVO	ING. TAMAYO FREDDY
911.13.01.001.02.0005.0038	911.13.04.07.02.001	[ ALCOHOLÍMETRO ] - MARCA: LIFELOC; MODELO: FC20BT; SERIE: 11210003; AÑO: 2011; ESTADO: REGULAR; COLOR: NEGRO	200,00	200,00		ADMINISTRATIVO	ING. TAMAYO FREDDY
911.13.01.001.02.0005.0047	911.13.04.07.02.002	[ ALCOHOLÍMETRO ] - MARCA: LIFELOC; MODELO: FC20BT; SERIE: 11210012; AÑO: 2012; ESTADO: REGULAR; COLOR: NEGRO	200,00	200,00		ADMINISTRATIVO	ING. TAMAYO FREDDY
911.13.01.001.02.0005.0056	911.13.04.07.03.001	[ PDA ] - MARCA: MOTOROLA; MODELO: MC75A6; SERIE: 10361522500079; AÑO: 2012; ESTADO: REGULAR; COLOR: NEGRO	1.450,00	1.450,00		ADMINISTRATIVO	ING. TAMAYO FREDDY
911.13.01.001.02.0005.0063	911.13.04.07.03.002	[ PDA ] - MARCA: MOTOROLA; MODELO: MC75A6; SERIE: 11004522500850; AÑO: 2011; ESTADO: REGULAR; COLOR: NEGRO	1.450,00	1.450,00		ADMINISTRATIVO	ING. TAMAYO FREDDY

AUTORAS: JARA ARBITO GLADYS EULALIA  
ZHICAY ULLOA TATIANA EMPERATRIZ





UNIVERSIDAD DE CUENCA

CÓDIGO ANTERIOR	CÓDIGO NUEVO	DESCRIPCIÓN	CONTABILIDAD	ENCONTRADOS	NO ENCONTRADOS	ÁREA	RESPONSABLE
911.13.01.001.02.0005.0081	911.13.04.07.06.001	[ CARGADOR DE BATERÍAS ] - MARCA: MOTOROLA; MODELO: CRD70004000E; SERIE: 10343521120773; AÑO: 2012; ESTADO: BUENO; COLOR: PLOMO	250,00	250,00		ADMINISTRATIVO	ING. TAMAYO FREDDY
911.13.01.001.02.0005.0084	911.13.04.07.06.002	[ CARGADOR DE BATERÍAS ] - MARCA: MOTOROLA; MODELO: CRD70004000E; SERIE: 10343521120774; AÑO: 2012; ESTADO: BUENO; COLOR: PLOMO	250,00	250,00		ADMINISTRATIVO	ING. TAMAYO FREDDY
911.13.01.001.02.0004.0007	911.13.04.07.12.001	KITS 1 [ GENERADOR ELÉCTRICO, LUZ ] - MARCA: YAMAHA; MODELO: ET950; SERIE: 7CE23.7760; AÑO: 2011; ESTADO: BUENO; COLOR: AZUL	440,00	440,00		ADMINISTRATIVO	ING. TAMAYO FREDDY
911.13.01.001.02.0004.0008	911.13.04.07.12.002	KITS 1 [ GENERADOR ELÉCTRICO, LUZ ] - MARCA: YAMAHA; MODELO: ET950; SERIE: 7CE0237657; AÑO: 2011; ESTADO: BUENO; COLOR: AZUL	440,00	440,00		ADMINISTRATIVO	ING. TAMAYO FREDDY
911.13.01.001.02.0005.0008	911.13.04.07.12.003	KITS 2 [ GENERADOR ELÉCTRICO, LUZ ] - MARCA: YAMAHA; MODELO: ET950; SERIE: 7CE023762; AÑO: 2011; ESTADO: BUENO; COLOR: AZUL	440,00	440,00		ADMINISTRATIVO	ING. TAMAYO FREDDY
911.13.01.001.02.0005.0009	911.13.04.07.12.004	KITS 2 [ GENERADOR ELÉCTRICO, LUZ ] - MARCA: YAMAHA; MODELO: ET950; SERIE: 7CE0237658; AÑO: 2011; ESTADO: BUENO; COLOR: AZUL	440,00	440,00		ADMINISTRATIVO	ING. TAMAYO FREDDY
911.13.01.001.02.0005.0022	911.13.04.07.12.005	KITS 3 [ GENERADOR ELÉCTRICO, LUZ ] - MARCA: YAMAHA; MODELO: ET950; SERIE: 7CE0237759; AÑO: 2011; ESTADO: BUENO; COLOR: AZUL	440,00	440,00		ADMINISTRATIVO	ING. TAMAYO FREDDY
911.13.01.001.02.0005.0023	911.13.04.07.12.006	KITS 3 [ GENERADOR ELÉCTRICO, LUZ ] - MARCA: YAMAHA; MODELO: ET950; SERIE: 7CE0237782; AÑO: 2011; ESTADO: BUENO; COLOR: AZUL	440,00	440,00		ADMINISTRATIVO	ING. TAMAYO FREDDY
911.13.01.001.02.0005.0010	911.13.04.07.13.003	KITS 2 [ UPS ] - MARCA: APC; MODELO: BACK UPS 350; SERIE: 3B1103X08341AÑO: 2011; ESTADO: BUENO; COLOR: NEGRO; CAPACIDAD: 350 VA	95,00	95,00		ADMINISTRATIVO	ING. TAMAYO FREDDY
911.13.01.001.02.0005.0015	911.13.04.07.14.004	KITS 2 [ RADIO PORTÁTIL ] - MARCA: QUANTUM; MODELO: QP250; SERIE: 1010261721; AÑO: 2011; ESTADO: BUENO; COLOR: NEGRO	250,00	250,00		ADMINISTRATIVO	ING. TAMAYO FREDDY
911.13.01.001.02.0005.0028	911.13.04.07.14.005	KITS 3 [ RADIO PORTÁTIL ] - MARCA: QUANTUM; MODELO: QP250; SERIE: 1010261716; AÑO: 2010; ESTADO: BUENO; COLOR: NEGRO	250,00	250,00		ADMINISTRATIVO	ING. TAMAYO FREDDY
911.13.01.001.02.0005.0029	911.13.04.07.14.006	KITS 3 [ RADIO PORTÁTIL ] - MARCA: QUANTUM; MODELO: QP250; SERIE: 1010261564; AÑO: 2010; ESTADO: BUENO; COLOR: NEGRO	250,00	250,00		ADMINISTRATIVO	ING. TAMAYO FREDDY
911.13.02.001.02.0001	911.13.04.07.15.001	BATERÍA PAQUETE PARA EMS; MARCA ELE MEDIDAS 24 CM X 8CMX 5.5 CM, # 685.3	268,00	268,00		ADMINISTRATIVO	ING. TAMAYO FREDDY
911.13.02.001.02.0002	911.13.04.07.15.002	BATERÍA PAQUETE PARA EMS; MARCA ELE MEDIDAS 24 CM X 8CMX 5.5 CM, # 685-1	268,00	268,00		ADMINISTRATIVO	ING. TAMAYO FREDDY
911.13.02.001.02.0003	911.13.04.07.15.003	BATERÍA PAQUETE PARA EMS; MARCA ELE MEDIDAS 24 CM X 8CMX 5.5 CM, 685-2	268,00	268,00		ADMINISTRATIVO	ING. TAMAYO FREDDY
911.13.02.001.02.0006	911.13.04.07.16.001	SENSOR; MODELO: CON CABLE CONDUCTOR DE 3 MTR Y ENCHUFE TERMINAL, # 684-3	1.050,00	1.050,00		ADMINISTRATIVO	ING. TAMAYO FREDDY
911.13.02.001.02.0007	911.13.04.07.16.002	SENSOR DE DIÓXIDO DE NITRÓGENO; MODELO: CON CABLE CONDUCTOR DE 3 MTR Y ENCHUFE TERMINAL, SERIE: EL 507-308, # 684-4	1.050,00	1.050,00		ADMINISTRATIVO	ING. TAMAYO FREDDY
911.13.02.001.02.0008	911.13.04.07.16.003	SENSOR DE MONÓXIDO DE CARBONO; MODELO: CON CABLE CONDUCTOR 3 MTS Y ENCHUFE TERMINAL, SERIE: EL 507-302, # 684-1	1.050,00	1.050,00		ADMINISTRATIVO	ING. TAMAYO FREDDY
911.13.02.001.02.0009	911.13.04.07.16.004	SENSOR DE MONÓXIDO DE CARBONO; MODELO: CON CABLE CONDUCTOR DE 3 MTR Y ENCHUFE TERMINAL, # 684-2	1.050,00	1.050,00		ADMINISTRATIVO	ING. TAMAYO FREDDY
911.13.02.001.02.0010	911.13.04.07.17.001	TELÉFONO DISPLAY MANOS LIBRES	98,53		98,53	ADMINISTRATIVO	ING. TAMAYO FREDDY



UNIVERSIDAD DE CUENCA

CÓDIGO ANTERIOR	CÓDIGO NUEVO	DESCRIPCIÓN	CONTABILIDAD	ENCUENTROS	NO ENCONTRADOS	ÁREA	RESPONSABLE
911.13.02.001.02.0011	911.13.04.07.17.002	TELÉFONO ESTÁNDAR	13,89	13,89		ADMINISTRATIVO	ING. TAMAYO FREDDY
911.13.02.001.02.0012	911.13.04.07.17.003	TELÉFONO ESTÁNDAR	13,89	13,89		ADMINISTRATIVO	ING. TAMAYO FREDDY
911.13.02.001.02.0013	911.13.04.07.17.004	TELÉFONO ESTÁNDAR	13,89	13,89		ADMINISTRATIVO	ING. TAMAYO FREDDY
911.13.02.001.02.0014	911.13.04.07.18.001	TANQUE DE GAS (PARA EQUIPO AVL DE CALIBRACIÓN)	1.457,50	1.457,50		ADMINISTRATIVO	ING. TAMAYO FREDDY
911.13.02.001.02.0004	911.13.04.07.20.001	CENTRAL TELEFÓNICA PANASONIC MODELO KX-TES824 COLOR BLANCO SERIE PQST1545ZA-MB S/N 5GCF004358, # 68-2	359,42	359,42		ADMINISTRATIVO	ING FREDDY TAMAYO
911.13.02.001.02.0005	911.13.04.07.20.002	FAX TÉRMICO, MARCA PANASONIC. SERIE: 7ACWA097323-MODELO FX-FT931, # 6961, TELÉFONO NECAT 35	140,75	140,75		T.T.T	GUTAMA DIEGO
911.13.02.001.05.0005	911.13.04.09.19.001	PATCH PANEL; MODELO: MODULO P/RACK 19, CAPACIDAD 12 PUERTOS, # 7363	225,00	225,00		TIC'S	ESPINOZA MARÍA ADRIANA
911.13.02.001.05.0006	911.13.04.09.19.002	PATCH PANEL; MODELO: MODULO P/RACK 19, CAPACIDAD:24 PUERTOS, # 736-4	225,00	225,00		TIC'S	ESPINOZA MARÍA ADRIANA
911.17.01.181	911.13.04.11.05.006	CÁMARA DE VIGILANCIA FIJAS APPM	5.587,74	931,29		T.T.T	
	911.13.04.11.05.007	CÁMARA DE VIGILANCIA FIJAS APPM		931,29		T.T.T	
	911.13.04.11.05.008	CÁMARA DE VIGILANCIA FIJAS APPM		931,29		T.T.T	
	911.13.04.11.05.009	CÁMARA DE VIGILANCIA FIJAS APPM		931,29		T.T.T	
	911.13.04.11.05.010	CÁMARA DE VIGILANCIA FIJAS APPM		931,29		T.T.T	
	911.13.04.11.05.011	CÁMARA DE VIGILANCIA FIJAS APPM		931,29		T.T.T	
911.17.01.071	911.13.04.11.05.012	CÁMARA DOMO EXTERIOR	59.080,80	3.692,55		T.T.T	
	911.13.04.11.05.013	CÁMARA DOMO EXTERIOR		3.692,55		T.T.T	
	911.13.04.11.05.014	CÁMARA DOMO EXTERIOR		3.692,55		T.T.T	
	911.13.04.11.05.015	CÁMARA DOMO EXTERIOR		3.692,55		T.T.T	
	911.13.04.11.05.016	CÁMARA DOMO EXTERIOR		3.692,55		T.T.T	
	911.13.04.11.05.017	CÁMARA DOMO EXTERIOR		3.692,55		T.T.T	
	911.13.04.11.05.018	CÁMARA DOMO EXTERIOR		3.692,55		T.T.T	
	911.13.04.11.05.019	CÁMARA DOMO EXTERIOR		3.692,55		T.T.T	
	911.13.04.11.05.020	CÁMARA DOMO EXTERIOR		3.692,55		T.T.T	
	911.13.04.11.05.021	CÁMARA DOMO EXTERIOR		3.692,55		T.T.T	
	911.13.04.11.05.022	CÁMARA DOMO EXTERIOR		3.692,55		T.T.T	
	911.13.04.11.05.023	CÁMARA DOMO EXTERIOR		3.692,55		T.T.T	
	911.13.04.11.05.024	CÁMARA DOMO EXTERIOR		3.692,55		T.T.T	
	911.13.04.11.05.025	CÁMARA DOMO EXTERIOR		3.692,55		T.T.T	
	911.13.04.11.05.026	CÁMARA DOMO EXTERIOR		3.692,55		T.T.T	
	911.13.04.11.05.027	CÁMARA DOMO EXTERIOR		3.692,55		T.T.T	
911.17.01.120	911.13.04.11.05.028	CÁMARA DOMO EXTERIOR T.T.T.T	48.003,15	3.692,55		T.T.T	
	911.13.04.11.05.029	CÁMARA DOMO EXTERIOR T.T.T.T		3.692,55		T.T.T	
	911.13.04.11.05.030	CÁMARA DOMO EXTERIOR T.T.T.T		3.692,55		T.T.T	

AUTORAS: JARA ARBITO GLADYS EULALIA  
ZHICAY ULLOA TATIANA EMPERATRIZ



UNIVERSIDAD DE CUENCA

CÓDIGO ANTERIOR	CÓDIGO NUEVO	DESCRIPCIÓN	CONTABILIDAD	ENCONTRADOS	NO ENCONTRADOS	ÁREA	RESPONSABLE
	911.13.04.11.05.031	CÁMARA DOMO EXTERIOR T.T.T.T		3.692,55		T.T.T	
	911.13.04.11.05.032	CÁMARA DOMO EXTERIOR T.T.T.T		3.692,55		T.T.T	
	911.13.04.11.05.033	CÁMARA DOMO EXTERIOR T.T.T.T		3.692,55		T.T.T	
	911.13.04.11.05.034	CÁMARA DOMO EXTERIOR T.T.T.T		3.692,55		T.T.T	
	911.13.04.11.05.035	CÁMARA DOMO EXTERIOR T.T.T.T		3.692,55		T.T.T	
	911.13.04.11.05.036	CÁMARA DOMO EXTERIOR T.T.T.T		3.692,55		T.T.T	
	911.13.04.11.05.037	CÁMARA DOMO EXTERIOR T.T.T.T		3.692,55		T.T.T	
	911.13.04.11.05.038	CÁMARA DOMO EXTERIOR T.T.T.T		3.692,55		T.T.T	
	911.13.04.11.05.039	CÁMARA DOMO EXTERIOR T.T.T.T		3.692,55		T.T.T	
	911.13.04.11.05.040	CÁMARA DOMO EXTERIOR T.T.T.T		3.692,55		T.T.T	
911.17.01.070	911.13.04.11.05.041	CÁMARA DOMO INTERIOR	3.138,21	3.138,21		T.T.T	
911.17.01.119	911.13.04.11.05.042	CÁMARA DOMO INTERIOR T.T.T.T	6.276,42	3.138,21		T.T.T	
	911.13.04.11.05.043	CÁMARA DOMO INTERIOR T.T.T.T		3.138,21		T.T.T	
911.17.01.068	911.13.04.11.05.044	CÁMARA FIJA EXTERIOR	4.432,17	1.477,39		T.T.T	
	911.13.04.11.05.045	CÁMARA FIJA EXTERIOR		1.477,39		T.T.T	
	911.13.04.11.05.046	CÁMARA FIJA EXTERIOR		1.477,39		T.T.T	
911.17.01.117	911.13.04.11.05.047	CÁMARA FIJA EXTERIOR T.T	8.864,34	1.477,39		T.T.T	
	911.13.04.11.05.048	CÁMARA FIJA EXTERIOR T.T		1.477,39		T.T.T	
	911.13.04.11.05.049	CÁMARA FIJA EXTERIOR T.T		1.477,39		T.T.T	
	911.13.04.11.05.050	CÁMARA FIJA EXTERIOR T.T		1.477,39		T.T.T	
	911.13.04.11.05.051	CÁMARA FIJA EXTERIOR T.T		1.477,39		T.T.T	
	911.13.04.11.05.052	CÁMARA FIJA EXTERIOR T.T		1.477,39		T.T.T	
911.17.01.069	911.13.04.11.05.053	CÁMARA FIJA INTERIOR	21.248,10	1.416,54		T.T.T	
	911.13.04.11.05.054	CÁMARA FIJA INTERIOR		1.416,54		T.T.T	
	911.13.04.11.05.055	CÁMARA FIJA INTERIOR		1.416,54		T.T.T	
	911.13.04.11.05.056	CÁMARA FIJA INTERIOR		1.416,54		T.T.T	
	911.13.04.11.05.057	CÁMARA FIJA INTERIOR		1.416,54		T.T.T	
	911.13.04.11.05.058	CÁMARA FIJA INTERIOR		1.416,54		T.T.T	
	911.13.04.11.05.059	CÁMARA FIJA INTERIOR		1.416,54		T.T.T	
	911.13.04.11.05.060	CÁMARA FIJA INTERIOR		1.416,54		T.T.T	
	911.13.04.11.05.061	CÁMARA FIJA INTERIOR		1.416,54		T.T.T	
	911.13.04.11.05.062	CÁMARA FIJA INTERIOR		1.416,54		T.T.T	
	911.13.04.11.05.063	CÁMARA FIJA INTERIOR		1.416,54		T.T.T	
	911.13.04.11.05.064	CÁMARA FIJA INTERIOR		1.416,54		T.T.T	
	911.13.04.11.05.065	CÁMARA FIJA INTERIOR		1.416,54		T.T.T	
	911.13.04.11.05.066	CÁMARA FIJA INTERIOR		1.416,54		T.T.T	
	911.13.04.11.05.067	CÁMARA FIJA INTERIOR		1.416,54		T.T.T	



UNIVERSIDAD DE CUENCA

CÓDIGO ANTERIOR	CÓDIGO NUEVO	DESCRIPCIÓN	CONTABILIDAD	ENCONRADOS	NO ENCONTRADOS	ÁREA	RESPONSABLE
911.17.01.118	911.13.04.11.05.068	CÁMARA FIJA INTERIOR. T.T.T	18.415,02	1.416,54		T.T.T	
	911.13.04.11.05.069	CÁMARA FIJA INTERIOR		1.416,54		T.T.T	
	911.13.04.11.05.070	CÁMARA FIJA INTERIOR. T.T.T		1.416,54		T.T.T	
	911.13.04.11.05.071	CÁMARA FIJA INTERIOR. T.T.T		1.416,54		T.T.T	
	911.13.04.11.05.072	CÁMARA FIJA INTERIOR. T.T.T		1.416,54		T.T.T	
	911.13.04.11.05.073	CÁMARA FIJA INTERIOR. T.T.T		1.416,54		T.T.T	
	911.13.04.11.05.074	CÁMARA FIJA INTERIOR. T.T.T		1.416,54		T.T.T	
	911.13.04.11.05.075	CÁMARA FIJA INTERIOR. T.T.T		1.416,54		T.T.T	
	911.13.04.11.05.076	CÁMARA FIJA INTERIOR. T.T.T		1.416,54		T.T.T	
	911.13.04.11.05.077	CÁMARA FIJA INTERIOR. T.T.T		1.416,54		T.T.T	
	911.13.04.11.05.078	CÁMARA FIJA INTERIOR. T.T.T		1.416,54		T.T.T	
	911.13.04.11.05.079	CÁMARA FIJA INTERIOR. T.T.T		1.416,54		T.T.T	
	911.13.04.11.05.080	CÁMARA FIJA INTERIOR. T.T.T		1.416,54		T.T.T	
911.17.01.206	911.13.04.11.05.081	CÁMARA GIRARLE APPM	367,31	367,31		T.T.T	
911.17.01.184	911.13.04.11.12.007	GENERADOR APPM	29.953,54	29.953,54		T.T.T	
911.17.01.154	911.13.04.11.12.008	GENERADOR ELÉCTRICO TRIFÁSICO 220V P135/P15	34.318,79	34.318,79		T.T.T	
911.17.01.061	911.13.04.11.12.009	GENERADOR TRIFÁSICO 60KW 120/112V	22.406,82	22.406,82		T.T.T	
911.17.01.190	911.13.04.11.13.007	UPS PARQUEADERO SUBTERRÁNEO	11.282,90	5.641,45		T.T.T	
	911.13.04.11.13.008	UPS PARQUEADERO SUBTERRÁNEO		5.641,45		T.T.T	
911.17.01.067	911.13.04.11.16.005	SENSOR DETECTOR DE HUMO	1.881,56	55,34		T.T.T	
	911.13.04.11.16.006	SENSOR DETECTOR DE HUMO		55,34		T.T.T	
	911.13.04.11.16.007	SENSOR DETECTOR DE HUMO		55,34		T.T.T	
	911.13.04.11.16.008	SENSOR DETECTOR DE HUMO		55,34		T.T.T	
	911.13.04.11.16.009	SENSOR DETECTOR DE HUMO		55,34		T.T.T	
	911.13.04.11.16.010	SENSOR DETECTOR DE HUMO		55,34		T.T.T	
	911.13.04.11.16.011	SENSOR DETECTOR DE HUMO		55,34		T.T.T	
	911.13.04.11.16.012	SENSOR DETECTOR DE HUMO		55,34		T.T.T	
	911.13.04.11.16.013	SENSOR DETECTOR DE HUMO		55,34		T.T.T	
	911.13.04.11.16.014	SENSOR DETECTOR DE HUMO		55,34		T.T.T	
	911.13.04.11.16.015	SENSOR DETECTOR DE HUMO		55,34		T.T.T	
	911.13.04.11.16.016	SENSOR DETECTOR DE HUMO		55,34		T.T.T	
	911.13.04.11.16.017	SENSOR DETECTOR DE HUMO		55,34		T.T.T	
	911.13.04.11.16.018	SENSOR DETECTOR DE HUMO		55,34		T.T.T	
	911.13.04.11.16.019	SENSOR DETECTOR DE HUMO		55,34		T.T.T	
	911.13.04.11.16.020	SENSOR DETECTOR DE HUMO		55,34		T.T.T	
	911.13.04.11.16.021	SENSOR DETECTOR DE HUMO		55,34		T.T.T	
	911.13.04.11.16.022	SENSOR DETECTOR DE HUMO		55,34		T.T.T	



UNIVERSIDAD DE CUENCA

CÓDIGO ANTERIOR	CÓDIGO NUEVO	DESCRIPCIÓN	CONTABILIDAD	ENCONTRADOS	NO ENCONTRADOS	ÁREA	RESPONSABLE
	911.13.04.11.16.023	SENSOR DETECTOR DE HUMO		55,34		T.T.T	
	911.13.04.11.16.024	SENSOR DETECTOR DE HUMO		55,34		T.T.T	
	911.13.04.11.16.025	SENSOR DETECTOR DE HUMO		55,34		T.T.T	
	911.13.04.11.16.026	SENSOR DETECTOR DE HUMO		55,34		T.T.T	
	911.13.04.11.16.027	SENSOR DETECTOR DE HUMO		55,34		T.T.T	
	911.13.04.11.16.028	SENSOR DETECTOR DE HUMO		55,34		T.T.T	
	911.13.04.11.16.029	SENSOR DETECTOR DE HUMO		55,34		T.T.T	
	911.13.04.11.16.030	SENSOR DETECTOR DE HUMO		55,34		T.T.T	
	911.13.04.11.16.031	SENSOR DETECTOR DE HUMO		55,34		T.T.T	
	911.13.04.11.16.032	SENSOR DETECTOR DE HUMO		55,34		T.T.T	
	911.13.04.11.16.033	SENSOR DETECTOR DE HUMO		55,34		T.T.T	
	911.13.04.11.16.034	SENSOR DETECTOR DE HUMO		55,34		T.T.T	
	911.13.04.11.16.035	SENSOR DETECTOR DE HUMO		55,34		T.T.T	
	911.13.04.11.16.036	SENSOR DETECTOR DE HUMO		55,34		T.T.T	
	911.13.04.11.16.037	SENSOR DETECTOR DE HUMO		55,34		T.T.T	
	911.13.04.11.16.038	SENSOR DETECTOR DE HUMO		55,34		T.T.T	
911.17.01.116	911.13.04.11.16.039	SENSOR DETECTOR DE HUMO T.T	1.494,18	55,34		T.T.T	
	911.13.04.11.16.040	SENSOR DETECTOR DE HUMO T.T		55,34		T.T.T	
	911.13.04.11.16.041	SENSOR DETECTOR DE HUMO T.T		55,34		T.T.T	
	911.13.04.11.16.042	SENSOR DETECTOR DE HUMO T.T		55,34		T.T.T	
	911.13.04.11.16.043	SENSOR DETECTOR DE HUMO T.T		55,34		T.T.T	
	911.13.04.11.16.044	SENSOR DETECTOR DE HUMO T.T		55,34		T.T.T	
	911.13.04.11.16.045	SENSOR DETECTOR DE HUMO T.T		55,34		T.T.T	
	911.13.04.11.16.046	SENSOR DETECTOR DE HUMO T.T		55,34		T.T.T	
	911.13.04.11.16.047	SENSOR DETECTOR DE HUMO T.T		55,34		T.T.T	
	911.13.04.11.16.048	SENSOR DETECTOR DE HUMO T.T		55,34		T.T.T	
	911.13.04.11.16.049	SENSOR DETECTOR DE HUMO T.T		55,34		T.T.T	
	911.13.04.11.16.050	SENSOR DETECTOR DE HUMO T.T		55,34		T.T.T	
	911.13.04.11.16.051	SENSOR DETECTOR DE HUMO T.T		55,34		T.T.T	
	911.13.04.11.16.052	SENSOR DETECTOR DE HUMO T.T		55,34		T.T.T	
	911.13.04.11.16.053	SENSOR DETECTOR DE HUMO T.T		55,34		T.T.T	
	911.13.04.11.16.054	SENSOR DETECTOR DE HUMO T.T		55,34		T.T.T	
	911.13.04.11.16.055	SENSOR DETECTOR DE HUMO T.T		55,34		T.T.T	
	911.13.04.11.16.056	SENSOR DETECTOR DE HUMO T.T		55,34		T.T.T	
	911.13.04.11.16.057	SENSOR DETECTOR DE HUMO T.T		55,34		T.T.T	
	911.13.04.11.16.058	SENSOR DETECTOR DE HUMO T.T		55,34		T.T.T	
	911.13.04.11.16.059	SENSOR DETECTOR DE HUMO T.T		55,34		T.T.T	



UNIVERSIDAD DE CUENCA

CÓDIGO ANTERIOR	CÓDIGO NUEVO	DESCRIPCIÓN	CONTABILIDAD	ENCONTRADOS	NO ENCONTRADOS	ÁREA	RESPONSABLE
	911.13.04.11.16.060	SENSOR DETECTOR DE HUMO T.T		55,34		T.T.T	
	911.13.04.11.16.061	SENSOR DETECTOR DE HUMO T.T		55,34		T.T.T	
	911.13.04.11.16.062	SENSOR DETECTOR DE HUMO T.T		55,34		T.T.T	
	911.13.04.11.16.063	SENSOR DETECTOR DE HUMO T.T		55,34		T.T.T	
	911.13.04.11.16.064	SENSOR DETECTOR DE HUMO T.T		55,34		T.T.T	
	911.13.04.11.16.065	SENSOR DETECTOR DE HUMO T.T		55,34		T.T.T	
911.17.01.175	911.13.04.11.18.002	TANQUE DE SISTERNA APPM N° SERIAL 345133212	4.760,00	4.760,00		T.T.T	
911.17.01.176	911.13.04.11.18.003	TANQUE DE SISTERNA APPM SERIAL 345225512	4.760,00	4.760,00		T.T.T	
911.17.01.155	911.13.04.11.18.004	TANQUE HIDRONEUMÁTICO 120 GAL.	2.951,22	1.475,61		T.T.T	
	911.13.04.11.18.005	TANQUE HIDRONEUMÁTICO 120 GAL.		1.475,61		T.T.T	
911.17.01.121	911.13.04.11.18.006	TANQUE HIDRONEUMÁTICO 350 LB	1.082,45	1.082,45		T.T.T	
911.17.01.083	911.13.04.11.18.007	TANQUE HIDRONEUMÁTICO DE 130 ML	1.128,10	564,05		T.T.T	
	911.13.04.11.18.008	TANQUE HIDRONEUMÁTICO DE 130 ML		564,05		T.T.T	
911.17.01.131	911.13.04.11.22.001	AMPLIFICADOR PARA PARLANTES PARA EXTERIOR T.T	4.038,51	1.346,17		T.T.T	
	911.13.04.11.22.002	AMPLIFICADOR PARA PARLANTES PARA EXTERIOR T.T		1.346,17		T.T.T	
	911.13.04.11.22.003	AMPLIFICADOR PARA PARLANTES PARA EXTERIOR T.T		1.346,17		T.T.T	
911.17.01.133	911.13.04.11.22.004	AMPLIFICADOR PARA PARLANTES DE INTERIOR 60 W	583,48	583,48		T.T.T	
911.17.01.086	911.13.04.11.22.005	AMPLIFICADOR PARA PARLANTES DEL INTERIOR	583,48	583,48		T.T.T	
911.17.01.130	911.13.04.11.22.006	AMPLIFICADOR PARA PARLANTES INTERIOR 35 W T.T.T.T	847,22	423,61		T.T.T	
	911.13.04.11.22.007	AMPLIFICADOR PARA PARLANTES INTERIOR 35 W T.T.T.T		423,61		T.T.T	
911.17.01.084	911.13.04.11.22.008	AMPLIFICADOR PARA PARLANTES INTERIOR 35 WATTS	1.270,83	423,61		T.T.T	
	911.13.04.11.22.009	AMPLIFICADOR PARA PARLANTES INTERIOR 35 WATTS		423,61		T.T.T	
	911.13.04.11.22.010	AMPLIFICADOR PARA PARLANTES INTERIOR 35 WATTS		423,61		T.T.T	
911.17.01.085	911.13.04.11.22.011	AMPLIFICADOR PARA PARLANTES PARA EXTERIOR	4.038,51	1.346,17		T.T.T	
	911.13.04.11.22.012	AMPLIFICADOR PARA PARLANTES PARA EXTERIOR		1.346,17		T.T.T	
	911.13.04.11.22.013	AMPLIFICADOR PARA PARLANTES PARA EXTERIOR		1.346,17		T.T.T	
911.17.01.096	911.13.04.11.23.001	BANDEJA DE FIBRA PARA RACK	1.397,76	199,68		T.T.T	
	911.13.04.11.23.002	BANDEJA DE FIBRA PARA RACK		199,68		T.T.T	
	911.13.04.11.23.003	BANDEJA DE FIBRA PARA RACK		199,68		T.T.T	
	911.13.04.11.23.004	BANDEJA DE FIBRA PARA RACK		199,68		T.T.T	
	911.13.04.11.23.005	BANDEJA DE FIBRA PARA RACK		199,68		T.T.T	
	911.13.04.11.23.006	BANDEJA DE FIBRA PARA RACK		199,68		T.T.T	
	911.13.04.11.23.007	BANDEJA DE FIBRA PARA RACK		199,68		T.T.T	
911.17.01.091	911.13.04.11.24.001	BOMBA 10HP	3.652,90	1.826,45		T.T.T	
	911.13.04.11.24.002	BOMBA 10HP		1.826,45		T.T.T	
911.17.01.093	911.13.04.11.24.003	BOMBA 17.5HP	4.106,45	4.106,45		T.T.T	
911.17.01.139	911.13.04.11.24.004	BOMBA 17.5HP T.T	4.106,45	4.106,45		T.T.T	



UNIVERSIDAD DE CUENCA

CÓDIGO ANTERIOR	CÓDIGO NUEVO	DESCRIPCIÓN	CONTABILIDAD	ENCONTRADOS	NO ENCONTRADOS	ÁREA	RESPONSABLE
911.17.01.132	911.13.04.11.24.005	BOMBA 2.5 HP T.T	4.943,04	823,84		T.T.T	
	911.13.04.11.24.006	BOMBA 2.5 HP T.T		823,84		T.T.T	
	911.13.04.11.24.007	BOMBA 2.5 HP T.T		823,84		T.T.T	
	911.13.04.11.24.008	BOMBA 2.5 HP T.T		823,84		T.T.T	
	911.13.04.11.24.009	BOMBA 2.5 HP T.T		823,84		T.T.T	
	911.13.04.11.24.010	BOMBA 2.5 HP T.T		823,84		T.T.T	
911.17.01.090	911.13.04.11.24.011	BOMBA 2 HP	2.579,52	859,84		T.T.T	
	911.13.04.11.24.012	BOMBA 2 HP		859,84		T.T.T	
	911.13.04.11.24.013	BOMBA 2 HP		859,84		T.T.T	
911.17.01.062	911.13.04.11.24.014	BOMBA 3 HP	713,46	713,46		T.T.T	
911.17.01.137	911.13.04.11.24.015	BOMBA 7.5HP	1.802,45	1.802,45		T.T.T	
911.17.01.178	911.13.04.11.24.016	BOMBA DE SISTERNA	4.780,42	2.390,21		T.T.T	
	911.13.04.11.24.017	BOMBA DE SISTERNA		2.390,21		T.T.T	
911.17.01.173	911.13.04.11.24.018	BOMBA PARA EVACUAR EXCESO DE NIVEL FREÁTICO	8.168,82	4.084,41		T.T.T	
	911.13.04.11.24.019	BOMBA PARA EVACUAR EXCESO DE NIVEL FREÁTICO		4.084,41		T.T.T	
911.17.01.174	911.13.04.11.24.020	BOMBA PARA EVACUAR AGUAS NEGRAS	6.820,46	3.410,23		T.T.T	
	911.13.04.11.24.021	BOMBA PARA EVACUAR AGUAS NEGRAS		3.410,23		T.T.T	
911.17.01.172	911.13.04.11.24.022	BOMBA PARA SISTEMA CONTRA INCENDIOS APPM	13.475,56	6.737,78		T.T.T	
	911.13.04.11.24.023	BOMBA PARA SISTEMA CONTRA INCENDIOS APPM		6.737,78		T.T.T	
911.17.01.170	911.13.04.11.24.024	BOMBA PARA SISTEMA DE RIEGO N° SERIE L1209645	4.760,00	4.760,00		T.T.T	
911.17.01.171	911.13.04.11.24.025	BOMBA PARA SISTEMA DE RIEGO N° SERIE A1316652	4.760,00	4.760,00		T.T.T	
911.17.01.140	911.13.04.11.25.001	CALEFÓN A GAS T.T	4.591,20	229,56		T.T.T	
	911.13.04.11.25.002	CALEFÓN A GAS T.T		229,56		T.T.T	
	911.13.04.11.25.003	CALEFÓN A GAS T.T		229,56		T.T.T	
	911.13.04.11.25.004	CALEFÓN A GAS T.T		229,56		T.T.T	
	911.13.04.11.25.005	CALEFÓN A GAS T.T		229,56		T.T.T	
	911.13.04.11.25.006	CALEFÓN A GAS T.T		229,56		T.T.T	
	911.13.04.11.25.007	CALEFÓN A GAS T.T		229,56		T.T.T	
	911.13.04.11.25.008	CALEFÓN A GAS T.T		229,56		T.T.T	
	911.13.04.11.25.009	CALEFÓN A GAS T.T		229,56		T.T.T	
	911.13.04.11.25.010	CALEFÓN A GAS T.T		229,56		T.T.T	
	911.13.04.11.25.011	CALEFÓN A GAS T.T		229,56		T.T.T	
	911.13.04.11.25.012	CALEFÓN A GAS T.T		229,56		T.T.T	
	911.13.04.11.25.013	CALEFÓN A GAS T.T		229,56		T.T.T	
	911.13.04.11.25.014	CALEFÓN A GAS T.T		229,56		T.T.T	
	911.13.04.11.25.015	CALEFÓN A GAS T.T		229,56		T.T.T	
	911.13.04.11.25.016	CALEFÓN A GAS T.T		229,56		T.T.T	



UNIVERSIDAD DE CUENCA

CÓDIGO ANTERIOR	CÓDIGO NUEVO	DESCRIPCIÓN	CONTABILIDAD	ENCONTRADOS	NO ENCONTRADOS	ÁREA	RESPONSABLE
	911.13.04.11.25.017	CALEFÓN A GAS T.T		229,56		T.T.T	
	911.13.04.11.25.018	CALEFÓN A GAS T.T		229,56		T.T.T	
	911.13.04.11.25.019	CALEFÓN A GAS T.T		229,56		T.T.T	
	911.13.04.11.25.020	CALEFÓN A GAS T.T		229,56		T.T.T	
911.17.01.077	911.13.04.11.26.001	CENTRAL DE ALARMA , TRANSFORMADOR Y BATERÍAS	1.683,14	841,57		T.T.T	
	911.13.04.11.26.002	CENTRAL DE ALARMA , TRANSFORMADOR Y BATERÍAS		841,57		T.T.T	
911.17.01.126	911.13.04.11.26.003	CENTRAL DE ALARMA TRANSFORMADOR Y BATERÍAS	1.683,14	841,57		T.T.T	
	911.13.04.11.26.004	CENTRAL DE ALARMA TRANSFORMADOR Y BATERÍAS		841,57		T.T.T	
911.17.01.158	911.13.04.11.27.001	COCINA PESADA DE PARED DE 2 QUEMADORES	29.856,00	1.492,80		T.T.T	
	911.13.04.11.27.002	COCINA PESADA DE PARED DE 2 QUEMADORES		1.492,80		T.T.T	
	911.13.04.11.27.003	COCINA PESADA DE PARED DE 2 QUEMADORES		1.492,80		T.T.T	
	911.13.04.11.27.004	COCINA PESADA DE PARED DE 2 QUEMADORES		1.492,80		T.T.T	
	911.13.04.11.27.005	COCINA PESADA DE PARED DE 2 QUEMADORES		1.492,80		T.T.T	
	911.13.04.11.27.006	COCINA PESADA DE PARED DE 2 QUEMADORES		1.492,80		T.T.T	
	911.13.04.11.27.007	COCINA PESADA DE PARED DE 2 QUEMADORES		1.492,80		T.T.T	
	911.13.04.11.27.008	COCINA PESADA DE PARED DE 2 QUEMADORES		1.492,80		T.T.T	
	911.13.04.11.27.009	COCINA PESADA DE PARED DE 2 QUEMADORES		1.492,80		T.T.T	
	911.13.04.11.27.010	COCINA PESADA DE PARED DE 2 QUEMADORES		1.492,80		T.T.T	
	911.13.04.11.27.011	COCINA PESADA DE PARED DE 2 QUEMADORES		1.492,80		T.T.T	
	911.13.04.11.27.012	COCINA PESADA DE PARED DE 2 QUEMADORES		1.492,80		T.T.T	
	911.13.04.11.27.013	COCINA PESADA DE PARED DE 2 QUEMADORES		1.492,80		T.T.T	
	911.13.04.11.27.014	COCINA PESADA DE PARED DE 2 QUEMADORES		1.492,80		T.T.T	
	911.13.04.11.27.015	COCINA PESADA DE PARED DE 2 QUEMADORES		1.492,80		T.T.T	
	911.13.04.11.27.016	COCINA PESADA DE PARED DE 2 QUEMADORES		1.492,80		T.T.T	
	911.13.04.11.27.017	COCINA PESADA DE PARED DE 2 QUEMADORES		1.492,80		T.T.T	
	911.13.04.11.27.018	COCINA PESADA DE PARED DE 2 QUEMADORES		1.492,80		T.T.T	
	911.13.04.11.27.019	COCINA PESADA DE PARED DE 2 QUEMADORES		1.492,80		T.T.T	
	911.13.04.11.27.020	COCINA PESADA DE PARED DE 2 QUEMADORES		1.492,80		T.T.T	
911.17.01.081	911.13.04.11.28.001	CONTROL O PANEL DE ACCESO	10.529,40	1.754,90		T.T.T	
	911.13.04.11.28.002	CONTROL O PANEL DE ACCESO		1.754,90		T.T.T	
	911.13.04.11.28.003	CONTROL O PANEL DE ACCESO		1.754,90		T.T.T	
	911.13.04.11.28.004	CONTROL O PANEL DE ACCESO		1.754,90		T.T.T	
	911.13.04.11.28.005	CONTROL O PANEL DE ACCESO		1.754,90		T.T.T	
	911.13.04.11.28.006	CONTROL O PANEL DE ACCESO		1.754,90		T.T.T	
911.17.01.128	911.13.04.11.28.007	CONTROL O PANEL DE ACCESO T.T.T.T	14.039,20	1.754,90		T.T.T	
	911.13.04.11.28.008	CONTROL O PANEL DE ACCESO T.T.T.T		1.754,90		T.T.T	
	911.13.04.11.28.009	CONTROL O PANEL DE ACCESO T.T.T.T		1.754,90		T.T.T	





UNIVERSIDAD DE CUENCA

CÓDIGO ANTERIOR	CÓDIGO NUEVO	DESCRIPCIÓN	CONTABILIDAD	ENCONTRADOS	NO ENCONTRADOS	ÁREA	RESPONSABLE
	911.13.04.11.28.010	CONTROL O PANEL DE ACCESO T.T.T.T		1.754,90		T.T.T	
	911.13.04.11.28.011	CONTROL O PANEL DE ACCESO T.T.T.T		1.754,90		T.T.T	
	911.13.04.11.28.012	CONTROL O PANEL DE ACCESO T.T.T.T		1.754,90		T.T.T	
	911.13.04.11.28.013	CONTROL O PANEL DE ACCESO T.T.T.T		1.754,90		T.T.T	
	911.13.04.11.28.014	CONTROL O PANEL DE ACCESO T.T.T.T		1.754,90		T.T.T	
911.17.01.060	911.13.04.11.29.001	CORNETAS PARA EXTERIOR	4.920,20	984,04		T.T.T	
	911.13.04.11.29.002	CORNETAS PARA EXTERIOR		984,04		T.T.T	
	911.13.04.11.29.003	CORNETAS PARA EXTERIOR		984,04		T.T.T	
	911.13.04.11.29.004	CORNETAS PARA EXTERIOR		984,04		T.T.T	
	911.13.04.11.29.005	CORNETAS PARA EXTERIOR		984,04		T.T.T	
911.17.01.109	911.13.04.11.29.006	CORNETAS PARA EXTERIOR T.T.T.T	4.920,20	984,04		T.T.T	
	911.13.04.11.29.007	CORNETAS PARA EXTERIOR T.T.T.T		984,04		T.T.T	
	911.13.04.11.29.008	CORNETAS PARA EXTERIOR T.T.T.T		984,04		T.T.T	
	911.13.04.11.29.009	CORNETAS PARA EXTERIOR T.T.T.T		984,04		T.T.T	
	911.13.04.11.29.010	CORNETAS PARA EXTERIOR T.T.T.T		984,04		T.T.T	
911.17.01.074	911.13.04.11.30.001	DECODIFICADOR DE VIDEO	8.167,96	8.167,96		T.T.T	
911.17.01.123	911.13.04.11.30.002	DECODIFICADOR DE VIDEO.	8.167,96	8.167,96		T.T.T	
911.17.01.127	911.13.04.11.31.001	DETECTOR DE MOVIMIENTO T.T.T.T	776,20	51,75		T.T.T	
	911.13.04.11.31.002	DETECTOR DE MOVIMIENTO T.T.T.T		51,75		T.T.T	
	911.13.04.11.31.003	DETECTOR DE MOVIMIENTO T.T.T.T		51,75		T.T.T	
	911.13.04.11.31.004	DETECTOR DE MOVIMIENTO T.T.T.T		51,75		T.T.T	
	911.13.04.11.31.005	DETECTOR DE MOVIMIENTO T.T.T.T		51,75		T.T.T	
	911.13.04.11.31.006	DETECTOR DE MOVIMIENTO T.T.T.T		51,75		T.T.T	
	911.13.04.11.31.007	DETECTOR DE MOVIMIENTO T.T.T.T		51,75		T.T.T	
	911.13.04.11.31.008	DETECTOR DE MOVIMIENTO T.T.T.T		51,75		T.T.T	
	911.13.04.11.31.009	DETECTOR DE MOVIMIENTO T.T.T.T		51,75		T.T.T	
	911.13.04.11.31.010	DETECTOR DE MOVIMIENTO T.T.T.T		51,75		T.T.T	
	911.13.04.11.31.011	DETECTOR DE MOVIMIENTO T.T.T.T		51,75		T.T.T	
	911.13.04.11.31.012	DETECTOR DE MOVIMIENTO T.T.T.T		51,75		T.T.T	
	911.13.04.11.31.013	DETECTOR DE MOVIMIENTO T.T.T.T		51,75		T.T.T	
	911.13.04.11.31.014	DETECTOR DE MOVIMIENTO T.T.T.T		51,75		T.T.T	
	911.13.04.11.31.015	DETECTOR DE MOVIMIENTO T.T.T.T		51,75		T.T.T	
911.17.01.078	911.13.04.11.31.016	DETECTORES DE MOVIMIENTO	1.141,36	51,88		T.T.T	
	911.13.04.11.31.017	DETECTORES DE MOVIMIENTO		51,88		T.T.T	
	911.13.04.11.31.018	DETECTORES DE MOVIMIENTO		51,88		T.T.T	
	911.13.04.11.31.019	DETECTORES DE MOVIMIENTO		51,88		T.T.T	
	911.13.04.11.31.020	DETECTORES DE MOVIMIENTO		51,88		T.T.T	



UNIVERSIDAD DE CUENCA

CÓDIGO ANTERIOR	CÓDIGO NUEVO	DESCRIPCIÓN	CONTABILIDAD	ENCONTRADOS	NO ENCONTRADOS	ÁREA	RESPONSABLE
	911.13.04.11.31.021	DETECTORES DE MOVIMIENTO		51,88		T.T.T	
	911.13.04.11.31.022	DETECTORES DE MOVIMIENTO		51,88		T.T.T	
	911.13.04.11.31.023	DETECTORES DE MOVIMIENTO		51,88		T.T.T	
	911.13.04.11.31.024	DETECTORES DE MOVIMIENTO		51,88		T.T.T	
	911.13.04.11.31.025	DETECTORES DE MOVIMIENTO		51,88		T.T.T	
	911.13.04.11.31.026	DETECTORES DE MOVIMIENTO		51,88		T.T.T	
	911.13.04.11.31.027	DETECTORES DE MOVIMIENTO		51,88		T.T.T	
	911.13.04.11.31.028	DETECTORES DE MOVIMIENTO		51,88		T.T.T	
	911.13.04.11.31.029	DETECTORES DE MOVIMIENTO		51,88		T.T.T	
	911.13.04.11.31.030	DETECTORES DE MOVIMIENTO		51,88		T.T.T	
	911.13.04.11.31.031	DETECTORES DE MOVIMIENTO		51,88		T.T.T	
	911.13.04.11.31.032	DETECTORES DE MOVIMIENTO		51,88		T.T.T	
	911.13.04.11.31.033	DETECTORES DE MOVIMIENTO		51,88		T.T.T	
	911.13.04.11.31.034	DETECTORES DE MOVIMIENTO		51,88		T.T.T	
	911.13.04.11.31.035	DETECTORES DE MOVIMIENTO		51,88		T.T.T	
	911.13.04.11.31.036	DETECTORES DE MOVIMIENTO		51,88		T.T.T	
	911.13.04.11.31.037	DETECTORES DE MOVIMIENTO		51,88		T.T.T	
911.17.01.066	911.13.04.11.32.001	EQUIPO CENTRAL O PANEL DE INCENDIO	2.491,97	2.491,97		T.T.T	
911.17.01.115	911.13.04.11.32.002	EQUIPO CENTRAL O PANEL DE INCENDIO T.T	2.492,97	2.492,97		T.T.T	
911.17.01.167	911.13.04.11.33.001	EXTINTORES APPM	215,37	23,93		T.T.T	
	911.13.04.11.33.002	EXTINTORES APPM		23,93		T.T.T	
	911.13.04.11.33.003	EXTINTORES APPM		23,93		T.T.T	
	911.13.04.11.33.004	EXTINTORES APPM		23,93		T.T.T	
	911.13.04.11.33.005	EXTINTORES APPM		23,93		T.T.T	
	911.13.04.11.33.006	EXTINTORES APPM		23,93		T.T.T	
	911.13.04.11.33.007	EXTINTORES APPM			23,93	T.T.T	
	911.13.04.11.33.008	EXTINTORES APPM			23,93	T.T.T	
	911.13.04.11.33.009	EXTINTORES APPM			23,93	T.T.T	
911.17.01.092	911.13.04.11.34.001	GABINETE CONTRA INCENDIOS	1.987,35	662,45		T.T.T	
	911.13.04.11.34.002	GABINETE CONTRA INCENDIOS		662,45		T.T.T	
	911.13.04.11.34.003	GABINETE CONTRA INCENDIOS		662,45		T.T.T	
911.17.01.138	911.13.04.11.34.004	GABINETE CONTRA INCENDIOS T.T	3.974,70	662,45		T.T.T	
	911.13.04.11.34.005	GABINETE CONTRA INCENDIOS T.T		662,45		T.T.T	
	911.13.04.11.34.006	GABINETE CONTRA INCENDIOS T.T		662,45		T.T.T	
	911.13.04.11.34.007	GABINETE CONTRA INCENDIOS T.T		662,45		T.T.T	
	911.13.04.11.34.008	GABINETE CONTRA INCENDIOS T.T		662,45		T.T.T	
	911.13.04.11.34.009	GABINETE CONTRA INCENDIOS T.T		662,45		T.T.T	

AUTORAS: JARA ARBITO GLADYS EULALIA  
ZHICAY ULLOA TATIANA EMPERATRIZ



UNIVERSIDAD DE CUENCA

CÓDIGO ANTERIOR	CÓDIGO NUEVO	DESCRIPCIÓN	CONTABILIDAD	ENCONRADOS	NO ENCONTRADOS	ÁREA	RESPONSABLE
911.17.01.169	911.13.04.11.34.010	GABINETE CONTRA INCENDIOS.	372,30	186,15		T.T.T	
	911.13.04.11.34.011	GABINETE CONTRA INCENDIOS.		186,15		T.T.T	
911.17.01.082	911.13.04.11.35.001	LECTOR BIOMÉTRICO	10.278,24	1.713,04		T.T.T	
	911.13.04.11.35.002	LECTOR BIOMÉTRICO		1.713,04		T.T.T	
	911.13.04.11.35.003	LECTOR BIOMÉTRICO		1.713,04		T.T.T	
	911.13.04.11.35.004	LECTOR BIOMÉTRICO		1.713,04		T.T.T	
	911.13.04.11.35.005	LECTOR BIOMÉTRICO		1.713,04		T.T.T	
	911.13.04.11.35.006	LECTOR BIOMÉTRICO		1.713,04		T.T.T	
911.17.01.129	911.13.04.11.35.007	LECTOR BIOMÉTRICO T.T.T.T	13.704,32	1.713,04		T.T.T	
	911.13.04.11.35.008	LECTOR BIOMÉTRICO T.T.T.T		1.713,04		T.T.T	
	911.13.04.11.35.009	LECTOR BIOMÉTRICO T.T.T.T		1.713,04		T.T.T	
	911.13.04.11.35.010	LECTOR BIOMÉTRICO T.T.T.T		1.713,04		T.T.T	
	911.13.04.11.35.011	LECTOR BIOMÉTRICO T.T.T.T		1.713,04		T.T.T	
	911.13.04.11.35.012	LECTOR BIOMÉTRICO T.T.T.T		1.713,04		T.T.T	
	911.13.04.11.35.013	LECTOR BIOMÉTRICO T.T.T.T		1.713,04		T.T.T	
	911.13.04.11.35.014	LECTOR BIOMÉTRICO T.T.T.T		1.713,04		T.T.T	
911.17.01.087	911.13.04.11.36.001	MEZCLADORA MATRICIAL	2.777,02	2.777,02		T.T.T	
911.17.01.134	911.13.04.11.36.002	MEZCLADORA MATRICIAL T.T.T.T	2.777,02	2.777,02		T.T.T	
911.17.01.088	911.13.04.11.37.001	MICRÓFONO DE MESA	570,62	570,62		T.T.T	
911.17.01.135	911.13.04.11.37.002	MICRÓFONO DE MESA T.T.T.T	570,62	570,62		T.T.T	
911.17.01.065	911.13.04.11.38.001	MODULO 10GB BASEX2	3.858,40	3.858,40		T.T.T	
911.17.01.113	911.13.04.11.38.002	MODULO DE 10GB ASEX2 T.T	3.858,40	3.858,40		T.T.T	
911.17.01.101	911.13.04.11.38.003	MODULO DE APILAMIENTO DE SWITCH	4.237,38	1.412,46		T.T.T	
	911.13.04.11.38.004	MODULO DE APILAMIENTO DE SWITCH		1.412,46		T.T.T	
	911.13.04.11.38.005	MODULO DE APILAMIENTO DE SWITCH		1.412,46		T.T.T	
911.17.01.114	911.13.04.11.38.006	MODULO DE APILAMIENTO DE SWITCH T.T	4.237,38	1.412,46		T.T.T	
	911.13.04.11.38.007	MODULO DE APILAMIENTO DE SWITCH T.T		1.412,46		T.T.T	
	911.13.04.11.38.008	MODULO DE APILAMIENTO DE SWITCH T.T		1.412,46		T.T.T	
911.17.01.064	911.13.04.11.38.009	MODULO DE PODER	1.915,60	1.915,60		T.T.T	
911.17.01.112	911.13.04.11.38.010	MODULO DE PODER.	1.915,60	1.915,60		T.T.T	
911.17.01.111	911.13.04.11.38.011	MODULO SUPERIOR T.T	11.605,34	11.605,34		T.T.T	
911.17.01.063	911.13.04.11.38.012	MODULO SUPERVISOR	11.605,34	11.605,34		T.T.T	
911.17.01.073	911.13.04.11.39.001	NVR (NETWORK VIDEO RECORDING)	23.309,61	23.309,61		T.T.T	
911.17.01.122	911.13.04.11.39.002	NVR (NETWORK VIDEO RECORDING) T.T.T.T	23.309,61	23.309,61		T.T.T	
911.17.01.059	911.13.04.11.40.001	PARLANTES PARA EXTERIOR	9.067,98	131,42		T.T.T	
	911.13.04.11.40.002	PARLANTES PARA EXTERIOR		131,42		T.T.T	
	911.13.04.11.40.003	PARLANTES PARA EXTERIOR		131,42		T.T.T	



UNIVERSIDAD DE CUENCA

CÓDIGO ANTERIOR	CÓDIGO NUEVO	DESCRIPCIÓN	CONTABILIDAD	ENCONTRADOS	NO ENCONTRADOS	ÁREA	RESPONSABLE
	911.13.04.11.40.004	PARLANTES PARA EXTERIOR		131,42		T.T.T	
	911.13.04.11.40.005	PARLANTES PARA EXTERIOR		131,42		T.T.T	
	911.13.04.11.40.006	PARLANTES PARA EXTERIOR		131,42		T.T.T	
	911.13.04.11.40.007	PARLANTES PARA EXTERIOR		131,42		T.T.T	
	911.13.04.11.40.008	PARLANTES PARA EXTERIOR		131,42		T.T.T	
	911.13.04.11.40.009	PARLANTES PARA EXTERIOR		131,42		T.T.T	
	911.13.04.11.40.010	PARLANTES PARA EXTERIOR		131,42		T.T.T	
	911.13.04.11.40.011	PARLANTES PARA EXTERIOR		131,42		T.T.T	
	911.13.04.11.40.012	PARLANTES PARA EXTERIOR		131,42		T.T.T	
	911.13.04.11.40.013	PARLANTES PARA EXTERIOR		131,42		T.T.T	
	911.13.04.11.40.014	PARLANTES PARA EXTERIOR		131,42		T.T.T	
	911.13.04.11.40.015	PARLANTES PARA EXTERIOR		131,42		T.T.T	
	911.13.04.11.40.016	PARLANTES PARA EXTERIOR		131,42		T.T.T	
	911.13.04.11.40.017	PARLANTES PARA EXTERIOR		131,42		T.T.T	
	911.13.04.11.40.018	PARLANTES PARA EXTERIOR		131,42		T.T.T	
	911.13.04.11.40.019	PARLANTES PARA EXTERIOR		131,42		T.T.T	
	911.13.04.11.40.020	PARLANTES PARA EXTERIOR		131,42		T.T.T	
	911.13.04.11.40.021	PARLANTES PARA EXTERIOR		131,42		T.T.T	
	911.13.04.11.40.022	PARLANTES PARA EXTERIOR		131,42		T.T.T	
	911.13.04.11.40.023	PARLANTES PARA EXTERIOR		131,42		T.T.T	
	911.13.04.11.40.024	PARLANTES PARA EXTERIOR		131,42		T.T.T	
	911.13.04.11.40.025	PARLANTES PARA EXTERIOR		131,42		T.T.T	
	911.13.04.11.40.026	PARLANTES PARA EXTERIOR		131,42		T.T.T	
	911.13.04.11.40.027	PARLANTES PARA EXTERIOR		131,42		T.T.T	
	911.13.04.11.40.028	PARLANTES PARA EXTERIOR		131,42		T.T.T	
	911.13.04.11.40.029	PARLANTES PARA EXTERIOR		131,42		T.T.T	
	911.13.04.11.40.030	PARLANTES PARA EXTERIOR		131,42		T.T.T	
	911.13.04.11.40.031	PARLANTES PARA EXTERIOR		131,42		T.T.T	
	911.13.04.11.40.032	PARLANTES PARA EXTERIOR		131,42		T.T.T	
	911.13.04.11.40.033	PARLANTES PARA EXTERIOR		131,42		T.T.T	
	911.13.04.11.40.034	PARLANTES PARA EXTERIOR		131,42		T.T.T	
	911.13.04.11.40.035	PARLANTES PARA EXTERIOR		131,42		T.T.T	
	911.13.04.11.40.036	PARLANTES PARA EXTERIOR		131,42		T.T.T	
	911.13.04.11.40.037	PARLANTES PARA EXTERIOR		131,42		T.T.T	
	911.13.04.11.40.038	PARLANTES PARA EXTERIOR		131,42		T.T.T	
	911.13.04.11.40.039	PARLANTES PARA EXTERIOR		131,42		T.T.T	
	911.13.04.11.40.040	PARLANTES PARA EXTERIOR		131,42		T.T.T	



UNIVERSIDAD DE CUENCA

CÓDIGO ANTERIOR	CÓDIGO NUEVO	DESCRIPCIÓN	CONTABILIDAD	ENCONTRADOS	NO ENCONTRADOS	ÁREA	RESPONSABLE
	911.13.04.11.40.041	PARLANTES PARA EXTERIOR		131,42		T.T.T	
	911.13.04.11.40.042	PARLANTES PARA EXTERIOR		131,42		T.T.T	
	911.13.04.11.40.043	PARLANTES PARA EXTERIOR		131,42		T.T.T	
	911.13.04.11.40.044	PARLANTES PARA EXTERIOR		131,42		T.T.T	
	911.13.04.11.40.045	PARLANTES PARA EXTERIOR		131,42		T.T.T	
	911.13.04.11.40.046	PARLANTES PARA EXTERIOR		131,42		T.T.T	
	911.13.04.11.40.047	PARLANTES PARA EXTERIOR		131,42		T.T.T	
	911.13.04.11.40.048	PARLANTES PARA EXTERIOR		131,42		T.T.T	
	911.13.04.11.40.049	PARLANTES PARA EXTERIOR		131,42		T.T.T	
	911.13.04.11.40.050	PARLANTES PARA EXTERIOR		131,42		T.T.T	
	911.13.04.11.40.051	PARLANTES PARA EXTERIOR		131,42		T.T.T	
	911.13.04.11.40.052	PARLANTES PARA EXTERIOR		131,42		T.T.T	
	911.13.04.11.40.053	PARLANTES PARA EXTERIOR		131,42		T.T.T	
	911.13.04.11.40.054	PARLANTES PARA EXTERIOR		131,42		T.T.T	
	911.13.04.11.40.055	PARLANTES PARA EXTERIOR		131,42		T.T.T	
	911.13.04.11.40.056	PARLANTES PARA EXTERIOR		131,42		T.T.T	
	911.13.04.11.40.057	PARLANTES PARA EXTERIOR		131,42		T.T.T	
	911.13.04.11.40.058	PARLANTES PARA EXTERIOR		131,42		T.T.T	
	911.13.04.11.40.059	PARLANTES PARA EXTERIOR		131,42		T.T.T	
	911.13.04.11.40.060	PARLANTES PARA EXTERIOR		131,42		T.T.T	
	911.13.04.11.40.061	PARLANTES PARA EXTERIOR		131,42		T.T.T	
	911.13.04.11.40.062	PARLANTES PARA EXTERIOR		131,42		T.T.T	
	911.13.04.11.40.063	PARLANTES PARA EXTERIOR		131,42		T.T.T	
	911.13.04.11.40.064	PARLANTES PARA EXTERIOR		131,42		T.T.T	
	911.13.04.11.40.065	PARLANTES PARA EXTERIOR		131,42		T.T.T	
	911.13.04.11.40.066	PARLANTES PARA EXTERIOR		131,42		T.T.T	
	911.13.04.11.40.067	PARLANTES PARA EXTERIOR		131,42		T.T.T	
	911.13.04.11.40.068	PARLANTES PARA EXTERIOR		131,42		T.T.T	
	911.13.04.11.40.069	PARLANTES PARA EXTERIOR		131,42		T.T.T	
911.17.01.108	911.13.04.11.40.070	PARLANTES PARA EXTERIOR T.T.T.T	12.353,48	131,42		T.T.T	
	911.13.04.11.40.071	PARLANTES PARA EXTERIOR T.T.T.T		131,42		T.T.T	
	911.13.04.11.40.072	PARLANTES PARA EXTERIOR T.T.T.T		131,42		T.T.T	
	911.13.04.11.40.073	PARLANTES PARA EXTERIOR T.T.T.T		131,42		T.T.T	
	911.13.04.11.40.074	PARLANTES PARA EXTERIOR T.T.T.T		131,42		T.T.T	
	911.13.04.11.40.075	PARLANTES PARA EXTERIOR T.T.T.T		131,42		T.T.T	
	911.13.04.11.40.076	PARLANTES PARA EXTERIOR T.T.T.T		131,42		T.T.T	
	911.13.04.11.40.077	PARLANTES PARA EXTERIOR T.T.T.T		131,42		T.T.T	



UNIVERSIDAD DE CUENCA

CÓDIGO ANTERIOR	CÓDIGO NUEVO	DESCRIPCIÓN	CONTABILIDAD	ENCONTRADOS	NO ENCONTRADOS	ÁREA	RESPONSABLE
	911.13.04.11.40.078	PARLANTES PARA EXTERIOR T.T.T.T		131,42		T.T.T	
	911.13.04.11.40.079	PARLANTES PARA EXTERIOR T.T.T.T		131,42		T.T.T	
	911.13.04.11.40.080	PARLANTES PARA EXTERIOR T.T.T.T		131,42		T.T.T	
	911.13.04.11.40.081	PARLANTES PARA EXTERIOR T.T.T.T		131,42		T.T.T	
	911.13.04.11.40.082	PARLANTES PARA EXTERIOR T.T.T.T		131,42		T.T.T	
	911.13.04.11.40.083	PARLANTES PARA EXTERIOR T.T.T.T		131,42		T.T.T	
	911.13.04.11.40.084	PARLANTES PARA EXTERIOR T.T.T.T		131,42		T.T.T	
	911.13.04.11.40.085	PARLANTES PARA EXTERIOR T.T.T.T		131,42		T.T.T	
	911.13.04.11.40.086	PARLANTES PARA EXTERIOR T.T.T.T		131,42		T.T.T	
	911.13.04.11.40.087	PARLANTES PARA EXTERIOR T.T.T.T		131,42		T.T.T	
	911.13.04.11.40.088	PARLANTES PARA EXTERIOR T.T.T.T		131,42		T.T.T	
	911.13.04.11.40.089	PARLANTES PARA EXTERIOR T.T.T.T		131,42		T.T.T	
	911.13.04.11.40.090	PARLANTES PARA EXTERIOR T.T.T.T		131,42		T.T.T	
	911.13.04.11.40.091	PARLANTES PARA EXTERIOR T.T.T.T		131,42		T.T.T	
	911.13.04.11.40.092	PARLANTES PARA EXTERIOR T.T.T.T		131,42		T.T.T	
	911.13.04.11.40.093	PARLANTES PARA EXTERIOR T.T.T.T		131,42		T.T.T	
	911.13.04.11.40.094	PARLANTES PARA EXTERIOR T.T.T.T		131,42		T.T.T	
	911.13.04.11.40.095	PARLANTES PARA EXTERIOR T.T.T.T		131,42		T.T.T	
	911.13.04.11.40.096	PARLANTES PARA EXTERIOR T.T.T.T		131,42		T.T.T	
	911.13.04.11.40.097	PARLANTES PARA EXTERIOR T.T.T.T		131,42		T.T.T	
	911.13.04.11.40.098	PARLANTES PARA EXTERIOR T.T.T.T		131,42		T.T.T	
	911.13.04.11.40.099	PARLANTES PARA EXTERIOR T.T.T.T		131,42		T.T.T	
	911.13.04.11.40.100	PARLANTES PARA EXTERIOR T.T.T.T		131,42		T.T.T	
	911.13.04.11.40.101	PARLANTES PARA EXTERIOR T.T.T.T		131,42		T.T.T	
	911.13.04.11.40.102	PARLANTES PARA EXTERIOR T.T.T.T		131,42		T.T.T	
	911.13.04.11.40.103	PARLANTES PARA EXTERIOR T.T.T.T		131,42		T.T.T	
	911.13.04.11.40.104	PARLANTES PARA EXTERIOR T.T.T.T		131,42		T.T.T	
	911.13.04.11.40.105	PARLANTES PARA EXTERIOR T.T.T.T		131,42		T.T.T	
	911.13.04.11.40.106	PARLANTES PARA EXTERIOR T.T.T.T		131,42		T.T.T	
	911.13.04.11.40.107	PARLANTES PARA EXTERIOR T.T.T.T		131,42		T.T.T	
	911.13.04.11.40.108	PARLANTES PARA EXTERIOR T.T.T.T		131,42		T.T.T	
	911.13.04.11.40.109	PARLANTES PARA EXTERIOR T.T.T.T		131,42		T.T.T	
	911.13.04.11.40.110	PARLANTES PARA EXTERIOR T.T.T.T		131,42		T.T.T	
	911.13.04.11.40.111	PARLANTES PARA EXTERIOR T.T.T.T		131,42		T.T.T	
	911.13.04.11.40.112	PARLANTES PARA EXTERIOR T.T.T.T		131,42		T.T.T	
	911.13.04.11.40.113	PARLANTES PARA EXTERIOR T.T.T.T		131,42		T.T.T	
	911.13.04.11.40.114	PARLANTES PARA EXTERIOR T.T.T.T		131,42		T.T.T	

AUTORAS: JARA ARBITO GLADYS EULALIA  
ZHICAY ULLOA TATIANA EMPERATRIZ



UNIVERSIDAD DE CUENCA

CÓDIGO ANTERIOR	CÓDIGO NUEVO	DESCRIPCIÓN	CONTABILIDAD	ENCONTRADOS	NO ENCONTRADOS	ÁREA	RESPONSABLE
	911.13.04.11.40.115	PARLANTES PARA EXTERIOR T.T.T.T		131,42		T.T.T	
	911.13.04.11.40.116	PARLANTES PARA EXTERIOR T.T.T.T		131,42		T.T.T	
	911.13.04.11.40.117	PARLANTES PARA EXTERIOR T.T.T.T		131,42		T.T.T	
	911.13.04.11.40.118	PARLANTES PARA EXTERIOR T.T.T.T		131,42		T.T.T	
	911.13.04.11.40.119	PARLANTES PARA EXTERIOR T.T.T.T		131,42		T.T.T	
	911.13.04.11.40.120	PARLANTES PARA EXTERIOR T.T.T.T		131,42		T.T.T	
	911.13.04.11.40.121	PARLANTES PARA EXTERIOR T.T.T.T		131,42		T.T.T	
	911.13.04.11.40.122	PARLANTES PARA EXTERIOR T.T.T.T		131,42		T.T.T	
	911.13.04.11.40.123	PARLANTES PARA EXTERIOR T.T.T.T		131,42		T.T.T	
	911.13.04.11.40.124	PARLANTES PARA EXTERIOR T.T.T.T		131,42		T.T.T	
	911.13.04.11.40.125	PARLANTES PARA EXTERIOR T.T.T.T		131,42		T.T.T	
	911.13.04.11.40.126	PARLANTES PARA EXTERIOR T.T.T.T		131,42		T.T.T	
	911.13.04.11.40.127	PARLANTES PARA EXTERIOR T.T.T.T		131,42		T.T.T	
	911.13.04.11.40.128	PARLANTES PARA EXTERIOR T.T.T.T		131,42		T.T.T	
	911.13.04.11.40.129	PARLANTES PARA EXTERIOR T.T.T.T		131,42		T.T.T	
	911.13.04.11.40.130	PARLANTES PARA EXTERIOR T.T.T.T		131,42		T.T.T	
	911.13.04.11.40.131	PARLANTES PARA EXTERIOR T.T.T.T		131,42		T.T.T	
	911.13.04.11.40.132	PARLANTES PARA EXTERIOR T.T.T.T		131,42		T.T.T	
	911.13.04.11.40.133	PARLANTES PARA EXTERIOR T.T.T.T		131,42		T.T.T	
	911.13.04.11.40.134	PARLANTES PARA EXTERIOR T.T.T.T		131,42		T.T.T	
	911.13.04.11.40.135	PARLANTES PARA EXTERIOR T.T.T.T		131,42		T.T.T	
	911.13.04.11.40.136	PARLANTES PARA EXTERIOR T.T.T.T		131,42		T.T.T	
	911.13.04.11.40.137	PARLANTES PARA EXTERIOR T.T.T.T		131,42		T.T.T	
	911.13.04.11.40.138	PARLANTES PARA EXTERIOR T.T.T.T		131,42		T.T.T	
	911.13.04.11.40.139	PARLANTES PARA EXTERIOR T.T.T.T		131,42		T.T.T	
	911.13.04.11.40.140	PARLANTES PARA EXTERIOR T.T.T.T		131,42		T.T.T	
	911.13.04.11.40.141	PARLANTES PARA EXTERIOR T.T.T.T		131,42		T.T.T	
	911.13.04.11.40.142	PARLANTES PARA EXTERIOR T.T.T.T		131,42		T.T.T	
	911.13.04.11.40.143	PARLANTES PARA EXTERIOR T.T.T.T		131,42		T.T.T	
	911.13.04.11.40.144	PARLANTES PARA EXTERIOR T.T.T.T		131,42		T.T.T	
	911.13.04.11.40.145	PARLANTES PARA EXTERIOR T.T.T.T		131,42		T.T.T	
	911.13.04.11.40.146	PARLANTES PARA EXTERIOR T.T.T.T		131,42		T.T.T	
	911.13.04.11.40.147	PARLANTES PARA EXTERIOR T.T.T.T		131,42		T.T.T	
	911.13.04.11.40.148	PARLANTES PARA EXTERIOR T.T.T.T		131,42		T.T.T	
	911.13.04.11.40.149	PARLANTES PARA EXTERIOR T.T.T.T		131,42		T.T.T	
	911.13.04.11.40.150	PARLANTES PARA EXTERIOR T.T.T.T		131,42		T.T.T	
	911.13.04.11.40.151	PARLANTES PARA EXTERIOR T.T.T.T		131,42		T.T.T	



UNIVERSIDAD DE CUENCA

CÓDIGO ANTERIOR	CÓDIGO NUEVO	DESCRIPCIÓN	CONTABILIDAD	ENCONTRADOS	NO ENCONTRADOS	ÁREA	RESPONSABLE
	911.13.04.11.40.152	PARLANTES PARA EXTERIOR T.T.T.T		131,42		T.T.T	
	911.13.04.11.40.153	PARLANTES PARA EXTERIOR T.T.T.T		131,42		T.T.T	
	911.13.04.11.40.154	PARLANTES PARA EXTERIOR T.T.T.T		131,42		T.T.T	
	911.13.04.11.40.155	PARLANTES PARA EXTERIOR T.T.T.T		131,42		T.T.T	
	911.13.04.11.40.156	PARLANTES PARA EXTERIOR T.T.T.T		131,42		T.T.T	
	911.13.04.11.40.157	PARLANTES PARA EXTERIOR T.T.T.T		131,42		T.T.T	
	911.13.04.11.40.158	PARLANTES PARA EXTERIOR T.T.T.T		131,42		T.T.T	
	911.13.04.11.40.159	PARLANTES PARA EXTERIOR T.T.T.T		131,42		T.T.T	
	911.13.04.11.40.160	PARLANTES PARA EXTERIOR T.T.T.T		131,42		T.T.T	
	911.13.04.11.40.161	PARLANTES PARA EXTERIOR T.T.T.T		131,42		T.T.T	
	911.13.04.11.40.162	PARLANTES PARA EXTERIOR T.T.T.T		131,42		T.T.T	
	911.13.04.11.40.163	PARLANTES PARA EXTERIOR T.T.T.T		131,42		T.T.T	
911.17.01.058	911.13.04.11.40.164	PARLANTES PEQUEÑOS PARA TUMBADO	1.072,83	97,53		T.T.T	
	911.13.04.11.40.165	PARLANTES PEQUEÑOS PARA TUMBADO		97,53		T.T.T	
	911.13.04.11.40.166	PARLANTES PEQUEÑOS PARA TUMBADO		97,53		T.T.T	
	911.13.04.11.40.167	PARLANTES PEQUEÑOS PARA TUMBADO		97,53		T.T.T	
	911.13.04.11.40.168	PARLANTES PEQUEÑOS PARA TUMBADO		97,53		T.T.T	
	911.13.04.11.40.169	PARLANTES PEQUEÑOS PARA TUMBADO		97,53		T.T.T	
	911.13.04.11.40.170	PARLANTES PEQUEÑOS PARA TUMBADO		97,53		T.T.T	
	911.13.04.11.40.171	PARLANTES PEQUEÑOS PARA TUMBADO		97,53		T.T.T	
	911.13.04.11.40.172	PARLANTES PEQUEÑOS PARA TUMBADO		97,53		T.T.T	
	911.13.04.11.40.173	PARLANTES PEQUEÑOS PARA TUMBADO		97,53		T.T.T	
	911.13.04.11.40.174	PARLANTES PEQUEÑOS PARA TUMBADO		97,53		T.T.T	
911.17.01.107	911.13.04.11.40.175	PARLANTES PEQUEÑOS PARA TUMBADO T.T.T.T	487,65	97,53		T.T.T	
	911.13.04.11.40.176	PARLANTES PEQUEÑOS PARA TUMBADO T.T.T.T		97,53		T.T.T	
	911.13.04.11.40.177	PARLANTES PEQUEÑOS PARA TUMBADO T.T.T.T		97,53		T.T.T	
	911.13.04.11.40.178	PARLANTES PEQUEÑOS PARA TUMBADO T.T.T.T		97,53		T.T.T	
	911.13.04.11.40.179	PARLANTES PEQUEÑOS PARA TUMBADO T.T.T.T		97,53		T.T.T	
911.17.01.168	911.13.04.11.41.001	PROVISIÓN ,MONTAJE Y ENFOQUE DE PROYECTOR	10.567,60		1.320,95	T.T.T	
	911.13.04.11.41.002	PROVISIÓN ,MONTAJE Y ENFOQUE DE PROYECTOR			1.320,95	T.T.T	
	911.13.04.11.41.003	PROVISIÓN ,MONTAJE Y ENFOQUE DE PROYECTOR			1.320,95	T.T.T	
	911.13.04.11.41.004	PROVISIÓN ,MONTAJE Y ENFOQUE DE PROYECTOR			1.320,95	T.T.T	
	911.13.04.11.41.005	PROVISIÓN ,MONTAJE Y ENFOQUE DE PROYECTOR			1.320,95	T.T.T	
	911.13.04.11.41.006	PROVISIÓN ,MONTAJE Y ENFOQUE DE PROYECTOR			1.320,95	T.T.T	
	911.13.04.11.41.007	PROVISIÓN ,MONTAJE Y ENFOQUE DE PROYECTOR			1.320,95	T.T.T	
	911.13.04.11.41.008	PROVISIÓN ,MONTAJE Y ENFOQUE DE PROYECTOR			1.320,95	T.T.T	
911.17.01.188	911.13.04.11.41.009	PROVISIÓN, MONTAJE Y ENFOQUE DE PROYECTOR.	32.987,04		868,08	T.T.T	





UNIVERSIDAD DE CUENCA

CÓDIGO ANTERIOR	CÓDIGO NUEVO	DESCRIPCIÓN	CONTABILIDAD	ENCUENTROS	NO ENCONTRADOS	ÁREA	RESPONSABLE
	911.13.04.11.41.010	PROVISIÓN, MONTAJE Y ENFOQUE DE PROYECTOR.			868,08	T.T.T	
	911.13.04.11.41.011	PROVISIÓN, MONTAJE Y ENFOQUE DE PROYECTOR.			868,08	T.T.T	
	911.13.04.11.41.012	PROVISIÓN, MONTAJE Y ENFOQUE DE PROYECTOR.			868,08	T.T.T	
	911.13.04.11.41.013	PROVISIÓN, MONTAJE Y ENFOQUE DE PROYECTOR.			868,08	T.T.T	
	911.13.04.11.41.014	PROVISIÓN, MONTAJE Y ENFOQUE DE PROYECTOR.			868,08	T.T.T	
	911.13.04.11.41.015	PROVISIÓN, MONTAJE Y ENFOQUE DE PROYECTOR.			868,08	T.T.T	
	911.13.04.11.41.016	PROVISIÓN, MONTAJE Y ENFOQUE DE PROYECTOR.			868,08	T.T.T	
	911.13.04.11.41.017	PROVISIÓN, MONTAJE Y ENFOQUE DE PROYECTOR.			868,08	T.T.T	
	911.13.04.11.41.018	PROVISIÓN, MONTAJE Y ENFOQUE DE PROYECTOR.			868,08	T.T.T	
	911.13.04.11.41.019	PROVISIÓN, MONTAJE Y ENFOQUE DE PROYECTOR.			868,08	T.T.T	
	911.13.04.11.41.020	PROVISIÓN, MONTAJE Y ENFOQUE DE PROYECTOR.			868,08	T.T.T	
	911.13.04.11.41.021	PROVISIÓN, MONTAJE Y ENFOQUE DE PROYECTOR.			868,08	T.T.T	
	911.13.04.11.41.022	PROVISIÓN, MONTAJE Y ENFOQUE DE PROYECTOR.			868,08	T.T.T	
	911.13.04.11.41.023	PROVISIÓN, MONTAJE Y ENFOQUE DE PROYECTOR.			868,08	T.T.T	
	911.13.04.11.41.024	PROVISIÓN, MONTAJE Y ENFOQUE DE PROYECTOR.			868,08	T.T.T	
	911.13.04.11.41.025	PROVISIÓN, MONTAJE Y ENFOQUE DE PROYECTOR.			868,08	T.T.T	
	911.13.04.11.41.026	PROVISIÓN, MONTAJE Y ENFOQUE DE PROYECTOR.			868,08	T.T.T	
	911.13.04.11.41.027	PROVISIÓN, MONTAJE Y ENFOQUE DE PROYECTOR.			868,08	T.T.T	
	911.13.04.11.41.028	PROVISIÓN, MONTAJE Y ENFOQUE DE PROYECTOR.			868,08	T.T.T	
	911.13.04.11.41.029	PROVISIÓN, MONTAJE Y ENFOQUE DE PROYECTOR.			868,08	T.T.T	
	911.13.04.11.41.030	PROVISIÓN, MONTAJE Y ENFOQUE DE PROYECTOR.			868,08	T.T.T	
	911.13.04.11.41.031	PROVISIÓN, MONTAJE Y ENFOQUE DE PROYECTOR.			868,08	T.T.T	
	911.13.04.11.41.032	PROVISIÓN, MONTAJE Y ENFOQUE DE PROYECTOR.			868,08	T.T.T	
	911.13.04.11.41.033	PROVISIÓN, MONTAJE Y ENFOQUE DE PROYECTOR.			868,08	T.T.T	
	911.13.04.11.41.034	PROVISIÓN, MONTAJE Y ENFOQUE DE PROYECTOR.			868,08	T.T.T	
	911.13.04.11.41.035	PROVISIÓN, MONTAJE Y ENFOQUE DE PROYECTOR.			868,08	T.T.T	
	911.13.04.11.41.036	PROVISIÓN, MONTAJE Y ENFOQUE DE PROYECTOR.			868,08	T.T.T	
	911.13.04.11.41.037	PROVISIÓN, MONTAJE Y ENFOQUE DE PROYECTOR.			868,08	T.T.T	
	911.13.04.11.41.038	PROVISIÓN, MONTAJE Y ENFOQUE DE PROYECTOR.			868,08	T.T.T	
	911.13.04.11.41.039	PROVISIÓN, MONTAJE Y ENFOQUE DE PROYECTOR.			868,08	T.T.T	
	911.13.04.11.41.040	PROVISIÓN, MONTAJE Y ENFOQUE DE PROYECTOR.			868,08	T.T.T	
	911.13.04.11.41.041	PROVISIÓN, MONTAJE Y ENFOQUE DE PROYECTOR.			868,08	T.T.T	
	911.13.04.11.41.042	PROVISIÓN, MONTAJE Y ENFOQUE DE PROYECTOR.			868,08	T.T.T	
	911.13.04.11.41.043	PROVISIÓN, MONTAJE Y ENFOQUE DE PROYECTOR.			868,08	T.T.T	
	911.13.04.11.41.044	PROVISIÓN, MONTAJE Y ENFOQUE DE PROYECTOR.			868,08	T.T.T	
	911.13.04.11.41.045	PROVISIÓN, MONTAJE Y ENFOQUE DE PROYECTOR.			868,08	T.T.T	
	911.13.04.11.41.046	PROVISIÓN, MONTAJE Y ENFOQUE DE PROYECTOR.			868,08	T.T.T	

AUTORAS: JARA ARBITO GLADYS EULALIA  
ZHICAY ULLOA TATIANA EMPERATRIZ



UNIVERSIDAD DE CUENCA

CÓDIGO ANTERIOR	CÓDIGO NUEVO	DESCRIPCIÓN	CONTABILIDAD	ENCUENTROS	NO ENCONTRADOS	ÁREA	RESPONSABLE
911.17.01.196	911.13.04.11.41.047	PROVISIÓN, MONTAJE Y ENFOQUE DE PROYECTOR	693,72	57,81		T.T.T	
	911.13.04.11.41.048	PROVISIÓN Y MONTAJE DE LETREROS DE SALIDA		57,81		T.T.T	
	911.13.04.11.41.049	PROVISIÓN Y MONTAJE DE LETREROS DE SALIDA		57,81		T.T.T	
	911.13.04.11.41.050	PROVISIÓN Y MONTAJE DE LETREROS DE SALIDA		57,81		T.T.T	
	911.13.04.11.41.051	PROVISIÓN Y MONTAJE DE LETREROS DE SALIDA		57,81		T.T.T	
	911.13.04.11.41.052	PROVISIÓN Y MONTAJE DE LETREROS DE SALIDA		57,81		T.T.T	
	911.13.04.11.41.053	PROVISIÓN Y MONTAJE DE LETREROS DE SALIDA		57,81		T.T.T	
	911.13.04.11.41.054	PROVISIÓN Y MONTAJE DE LETREROS DE SALIDA		57,81		T.T.T	
	911.13.04.11.41.055	PROVISIÓN Y MONTAJE DE LETREROS DE SALIDA		57,81		T.T.T	
	911.13.04.11.41.056	PROVISIÓN Y MONTAJE DE LETREROS DE SALIDA		57,81		T.T.T	
	911.13.04.11.41.057	PROVISIÓN Y MONTAJE DE LETREROS DE SALIDA		57,81		T.T.T	
	911.13.04.11.41.058	PROVISIÓN Y MONTAJE DE LETREROS DE SALIDA		57,81		T.T.T	
911.17.01.166	911.13.04.11.41.059	PROVISIÓN Y MONTAJE DE LETREROS DE SALIDA	1.332,48	111,04		T.T.T	
	911.13.04.11.41.060	PROVISIÓN Y MONTAJE DE LETREROS DE SALIDA		111,04		T.T.T	
	911.13.04.11.41.061	PROVISIÓN Y MONTAJE DE LETREROS DE SALIDA		111,04		T.T.T	
	911.13.04.11.41.062	PROVISIÓN Y MONTAJE DE LETREROS DE SALIDA		111,04		T.T.T	
	911.13.04.11.41.063	PROVISIÓN Y MONTAJE DE LETREROS DE SALIDA		111,04		T.T.T	
	911.13.04.11.41.064	PROVISIÓN Y MONTAJE DE LETREROS DE SALIDA		111,04		T.T.T	
	911.13.04.11.41.065	PROVISIÓN Y MONTAJE DE LETREROS DE SALIDA		111,04		T.T.T	
	911.13.04.11.41.066	PROVISIÓN Y MONTAJE DE LETREROS DE SALIDA		111,04		T.T.T	
	911.13.04.11.41.067	PROVISIÓN Y MONTAJE DE LETREROS DE SALIDA		111,04		T.T.T	
	911.13.04.11.41.068	PROVISIÓN Y MONTAJE DE LUCES DE EMERGENCIA		111,04		T.T.T	
	911.13.04.11.41.069	PROVISIÓN Y MONTAJE DE LUCES DE EMERGENCIA		111,04		T.T.T	
	911.13.04.11.41.070	PROVISIÓN Y MONTAJE DE LUCES DE EMERGENCIA		111,04		T.T.T	
911.17.01.186	911.13.04.11.41.071	PROVISIÓN Y MONTAJE DE TABLERO DE DISTRIBUCIÓN	1.851,52	1.851,52		T.T.T	
911.17.01.187	911.13.04.11.41.072	PROVISIÓN Y MONTAJE DE TABLERO DE TRANSFERENCIA	3.940,41	3.940,41		T.T.T	
911.17.01.191	911.13.04.11.42.001	RACK 27U	2.802,40	1.401,20		T.T.T	
	911.13.04.11.42.002	RACK 27U		1.401,20		T.T.T	
911.17.01.110	911.13.04.11.43.001	RELOJ T.T	6.000,00	1.500,00		T.T.T	
	911.13.04.11.43.002	RELOJ T.T		1.500,00		T.T.T	
	911.13.04.11.43.003	RELOJ T.T		1.500,00		T.T.T	
	911.13.04.11.43.004	RELOJ T.T		1.500,00		T.T.T	
911.17.01.072	911.13.04.11.43.005	RELOJ.	6.000,00	1.500,00		T.T.T	
	911.13.04.11.43.006	RELOJ.		1.500,00		T.T.T	
	911.13.04.11.43.007	RELOJ.		1.500,00		T.T.T	
	911.13.04.11.43.008	RELOJ.		1.500,00		T.T.T	
911.17.01.089	911.13.04.11.44.001	REPRODUCTOR DE CD	636,86	636,86		T.T.T	

AUTORAS: JARA ARBITO GLADYS EULALIA

ZHICAY ULLOA TATIANA EMPERATRIZ



UNIVERSIDAD DE CUENCA

CÓDIGO ANTERIOR	CÓDIGO NUEVO	DESCRIPCIÓN	CONTABILIDAD	ENCONTRADOS	NO ENCONTRADOS	ÁREA	RESPONSABLE
911.17.01.136	911.13.04.11.44.002	REPRODUCTOR DE CD T.T.T.T	636,86	636,86		T.T.T	
911.17.01.106	911.13.04.11.45.001	SIRENA DE ALARMAS T.T.T.T	262,70	52,54		T.T.T	
	911.13.04.11.45.002	SIRENA DE ALARMAS T.T.T.T		52,54		T.T.T	
	911.13.04.11.45.003	SIRENA DE ALARMAS T.T.T.T		52,54		T.T.T	
	911.13.04.11.45.004	SIRENA DE ALARMAS T.T.T.T		52,54		T.T.T	
	911.13.04.11.45.005	SIRENA DE ALARMAS T.T.T.T		52,54		T.T.T	
911.17.01.079	911.13.04.11.45.006	SIRENAS DE ALARMAS	262,70	52,54		T.T.T	
	911.13.04.11.45.007	SIRENAS DE ALARMAS		52,54		T.T.T	
	911.13.04.11.45.008	SIRENAS DE ALARMAS		52,54		T.T.T	
	911.13.04.11.45.009	SIRENAS DE ALARMAS		52,54		T.T.T	
	911.13.04.11.45.010	SIRENAS DE ALARMAS		52,54		T.T.T	
911.17.01.141	911.13.04.11.46.001	SISTEMA DE AIRE ACONDICIONADO DE PRECISIÓN	14.351,40	14.351,40		T.T.T	
911.17.01.094	911.13.04.11.46.002	SISTEMA DE AIRE ACONDICIONADO DE PRESIÓN	14.351,40	14.351,40		T.T.T	
911.17.01.179	911.13.04.11.46.003	SISTEMA DE DUCTOS TOOL	38.000,00	38.000,00		T.T.T	
911.17.01.095	911.13.04.11.46.004	SISTEMA DE DETECCIÓN Y EXTINCIÓN DE INCENDIOS	8.240,40	8.240,40		T.T.T	
911.17.01.142	911.13.04.11.46.005	SISTEMA DE DETECCIÓN Y EXTINCIÓN DE INCENDIOS.	8.240,40	8.240,40		T.T.T	
911.17.01.152	911.13.04.11.46.006	SISTEMA DE EXTRACCIÓN DE OLORES	75.168,20	75.168,20		T.T.T	
911.17.01.153	911.13.04.11.46.007	SISTEMA DE GAS CENTRALIZADO	23.632,20	23.632,20		T.T.T	
911.17.01.098	911.13.04.11.47.001	SWITCH PRINCIPAL CORE	9.699,08	9.699,08		T.T.T	
911.17.01.144	911.13.04.11.47.002	SWITCH PRINCIPAL CORE.	9.699,08	9.699,08		T.T.T	
911.17.01.099	911.13.04.11.47.003	SWITCH SECUNDARIO 24 PUERTOS	26.622,45	5.324,49		T.T.T	
	911.13.04.11.47.004	SWITCH SECUNDARIO 24 PUERTOS		5.324,49		T.T.T	
	911.13.04.11.47.005	SWITCH SECUNDARIO 24 PUERTOS		5.324,49		T.T.T	
	911.13.04.11.47.006	SWITCH SECUNDARIO 24 PUERTOS		5.324,49		T.T.T	
	911.13.04.11.47.007	SWITCH SECUNDARIO 24 PUERTOS		5.324,49		T.T.T	
911.17.01.145	911.13.04.11.47.008	SWITCH SECUNDARIO 24 PUERTOS T.T	21.297,96	5.324,49		T.T.T	
	911.13.04.11.47.009	SWITCH SECUNDARIO 24 PUERTOS T.T		5.324,49		T.T.T	
	911.13.04.11.47.010	SWITCH SECUNDARIO 24 PUERTOS T.T		5.324,49		T.T.T	
	911.13.04.11.47.011	SWITCH SECUNDARIO 24 PUERTOS T.T		5.324,49		T.T.T	
911.17.01.146	911.13.04.11.47.012	SWITCH SECUNDARIO 45 PUERTOS T.T	24.694,26	8.231,42		T.T.T	
	911.13.04.11.47.013	SWITCH SECUNDARIO 45 PUERTOS T.T		8.231,42		T.T.T	
	911.13.04.11.47.014	SWITCH SECUNDARIO 45 PUERTOS T.T		8.231,42		T.T.T	
911.17.01.100	911.13.04.11.47.015	SWITCH SECUNDARIO 48 PUERTOS	24.694,26	8.231,42		T.T.T	
	911.13.04.11.47.016	SWITCH SECUNDARIO 48 PUERTOS		8.231,42		T.T.T	
	911.13.04.11.47.017	SWITCH SECUNDARIO 48 PUERTOS		8.231,42		T.T.T	
911.17.01.205	911.13.04.11.48.001	TABLERO DE SISTEMA DE VENTILACIÓN	3.826,52	1.913,26		T.T.T	
	911.13.04.11.48.002	TABLERO DE SISTEMA DE VENTILACIÓN		1.913,26		T.T.T	



UNIVERSIDAD DE CUENCA

CÓDIGO ANTERIOR	CÓDIGO NUEVO	DESCRIPCIÓN	CONTABILIDAD	ENCONTRADOS	NO ENCONTRADOS	ÁREA	RESPONSABLE
911.17.01.080	911.13.04.11.49.001	TECLADO DE ALARMA	623,44	155,86		T.T.T	
	911.13.04.11.49.002	TECLADO DE ALARMA		155,86		T.T.T	
	911.13.04.11.49.003	TECLADO DE ALARMA		155,86		T.T.T	
	911.13.04.11.49.004	TECLADO DE ALARMA		155,86		T.T.T	
911.17.01.149	911.13.04.11.49.005	TECLADO DE ALARMAS T.T.T.T	467,58	155,86		T.T.T	
	911.13.04.11.49.006	TECLADO DE ALARMAS T.T.T.T		155,86		T.T.T	
	911.13.04.11.49.007	TECLADO DE ALARMAS T.T.T.T		155,86		T.T.T	
911.17.01.075	911.13.04.11.49.008	TECLADO JOYSTICK	1.043,24	1.043,24		T.T.T	
911.17.01.124	911.13.04.11.49.009	TECLADO JOYSTICK.	1.043,24	1.043,24		T.T.T	
911.17.01.185	911.13.04.11.50.001	TRANSFORMADOR APPM	18.626,55	18.626,55		T.T.T	
911.17.01.177	911.13.04.11.52.001	UNIDAD DISPENSADORA DE TICKETS APPM	2.415,70	1.207,85		T.T.T	
	911.13.04.11.52.002	UNIDAD DISPENSADORA DE TICKETS APPM		1.207,85		T.T.T	
911.17.01.180	911.13.04.11.53.001	VENTILADOR CENTRIFUGO DOBLE	24.748,32	12.374,16		T.T.T	
	911.13.04.11.53.002	VENTILADOR CENTRIFUGO DOBLE		12.374,16		T.T.T	
911.13.03.02.001	911.13.04.11.54.001	PANELES DE MENSAJES ELECTRÓNICOS COLOR ROJO MEDIDAS 128X28X10 CM	8.749,44	1.249,92		T.T.T	
	911.13.04.11.54.002	PANELES DE MENSAJES ELECTRÓNICOS COLOR ROJO MEDIDAS 128X28X10 CM		1.249,92		T.T.T	
	911.13.04.11.54.003	PANELES DE MENSAJES ELECTRÓNICOS COLOR ROJO MEDIDAS 128X28X10 CM		1.249,92		T.T.T	
	911.13.04.11.54.004	PANELES DE MENSAJES ELECTRÓNICOS COLOR ROJO MEDIDAS 128X28X10 CM		1.249,92		T.T.T	
	911.13.04.11.54.005	PANELES DE MENSAJES ELECTRÓNICOS COLOR ROJO MEDIDAS 128X28X10 CM		1.249,92		T.T.T	
	911.13.04.11.54.006	PANELES DE MENSAJES ELECTRÓNICOS COLOR ROJO MEDIDAS 128X28X10 CM		1.249,92		T.T.T	
	911.13.04.11.54.007	PANELES DE MENSAJES ELECTRÓNICOS COLOR ROJO MEDIDAS 128X28X10 CM		1.249,92		T.T.T	
	911.13.04.11.54.008	PANELES DE MENSAJES ELECTRÓNICOS COLOR ROJO MEDIDAS 128X28X10 CM	11.249,28	1.249,92		T.T.T	
	911.13.04.11.54.009	PANELES DE MENSAJES ELECTRÓNICOS COLOR ROJO MEDIDAS 128X28X10 CM		1.249,92		T.T.T	
	911.13.04.11.54.010	PANELES DE MENSAJES ELECTRÓNICOS COLOR ROJO MEDIDAS 128X28X10 CM		1.249,92		T.T.T	
	911.13.04.11.54.011	PANELES DE MENSAJES ELECTRÓNICOS COLOR ROJO MEDIDAS 128X28X10 CM		1.249,92		T.T.T	
	911.13.04.11.54.012	PANELES DE MENSAJES ELECTRÓNICOS COLOR ROJO MEDIDAS 128X28X10 CM		1.249,92		T.T.T	
	911.13.04.11.54.013	PANELES DE MENSAJES ELECTRÓNICOS COLOR ROJO MEDIDAS 128X28X10 CM		1.249,92		T.T.T	
	911.13.04.11.54.014	PANELES DE MENSAJES ELECTRÓNICOS COLOR ROJO MEDIDAS 128X28X10 CM		1.249,92		T.T.T	
	911.13.04.11.54.015	PANELES DE MENSAJES ELECTRÓNICOS COLOR ROJO MEDIDAS 128X28X10 CM		1.249,92		T.T.T	



UNIVERSIDAD DE CUENCA

CÓDIGO ANTERIOR	CÓDIGO NUEVO	DESCRIPCIÓN	CONTABILIDAD	ENCONTRADOS	NO ENCONTRADOS	ÁREA	RESPONSABLE
	911.13.04.11.54.016	PANELES DE MENSAJES ELECTRÓNICOS COLOR ROJO MEDIDAS 128X28X10 CM		1.249,92		T.T.T	
	911.13.04.11.54.017	PANELES DE MENSAJES ELECTRÓNICOS COLOR ROJO MEDIDAS 128X28X18 CM	2.368,22	2.368,22		T.T.T	
	911.13.04.11.54.018	PANELES DE MENSAJES ELECTRÓNICOS COLOR ROJO MEDIDAS 128X28X16 CM	2.368,22	2.368,22		T.T.T	
911.13.01.001.02.0005.0036	911.13.04.12.02.003	[ ALCOHOLÍMETRO ] - MARCA: LIFELOC; MODELO: FC20BT; SERIE: 11210009; AÑO: 2011; ESTADO: REGULAR; COLOR: NEGRO	200,00	200,00		C.T.T.T	GEOVANNY ENRÍQUEZ
911.13.01.001.02.0005.0037	911.13.04.12.02.004	[ ALCOHOLÍMETRO ] - MARCA: LIFELOC; MODELO: FC20BT; SERIE: 11210002; AÑO: 2011; ESTADO: REGULAR; COLOR: NEGRO	200,00	200,00		AGENCIA NACIONAL DE TRÁNSITO	ENTREGADO SR. PAÚL CARRASCO
911.13.01.001.02.0005.0039	911.13.04.12.02.005	[ ALCOHOLÍMETRO ] - MARCA: LIFELOC; MODELO: FC20BT; SERIE: 11210004; AÑO: 2012; ESTADO: REGULAR; COLOR: NEGRO	200,00	200,00		GUAYAQUIL	
911.13.01.001.02.0005.0040	911.13.04.12.02.006	[ ALCOHOLÍMETRO ] - MARCA: LIFELOC; MODELO: FC20BT; SERIE: 11210010; AÑO: 2011; ESTADO: REGULAR; COLOR: NEGRO	200,00	200,00		GUAYAQUIL	
911.13.01.001.02.0005.0041	911.13.04.12.02.007	[ ALCOHOLÍMETRO ] - MARCA: LIFELOC; MODELO: FC20BT; SERIE: 11210006; AÑO: 2011; ESTADO: REGULAR; COLOR: NEGRO	200,00	200,00		AGENCIA NACIONAL DE TRÁNSITO	ENTREGADO SR. PAÚL CARRASCO
911.13.01.001.02.0005.0042	911.13.04.12.02.008	[ ALCOHOLÍMETRO ] - MARCA: LIFELOC; MODELO: FC20BT; SERIE: 11210007; AÑO: 2012; ESTADO: REGULAR; COLOR: NEGRO	200,00	200,00		GUAYAQUIL	
911.13.01.001.02.0005.0043	911.13.04.12.02.009	[ ALCOHOLÍMETRO ] - MARCA: LIFELOC; MODELO: FC20BT; SERIE: 11210008; AÑO: 2012; ESTADO: REGULAR; COLOR: NEGRO	200,00	200,00		AGENCIA NACIONAL DE TRÁNSITO	ENTREGADO SR. PAÚL CARRASCO
911.13.01.001.02.0005.0044	911.13.04.12.02.010	[ ALCOHOLÍMETRO ] - MARCA: LIFELOC; MODELO: FC20BT; SERIE: 11210001; AÑO: 2011; ESTADO: REGULAR; COLOR: NEGRO	200,00	200,00		CONTROL DE TRANSPORTE Y TRASPORTE	GEOVANNY ENRÍQUEZ
911.13.01.001.02.0005.0045	911.13.04.12.02.011	[ ALCOHOLÍMETRO ] - MARCA: LIFELOC; MODELO: FC20BT; SERIE: 11210005; AÑO: 2011; ESTADO: REGULAR; COLOR: NEGRO	200,00	200,00		CONTROL DE TRANSPORTE Y TRASPORTE	JAVIER VEGA
911.13.01.001.02.0005.0046	911.13.04.12.02.012	[ ALCOHOLÍMETRO ] - MARCA: LIFELOC; MODELO: FC20BT; SERIE: 11210011; AÑO: 2011; ESTADO: REGULAR; COLOR: NEGRO	200,00	200,00		AGENCIA NACIONAL DE TRÁNSITO	ENTREGADO SR. PAÚL CARRASCO
911.13.01.001.02.0005.0048	911.13.04.12.02.013	[ ALCOHOLÍMETRO ] - MARCA: LIFELOC; MODELO: FC20BT; SERIE: 11210013; AÑO: 2012; ESTADO: REGULAR; COLOR: NEGRO	200,00	200,00		GUAYAQUIL	
911.13.01.001.02.0005.0049	911.13.04.12.02.014	[ ALCOHOLÍMETRO ] - MARCA: LIFELOC; MODELO: FC20BT; SERIE: 11210014; AÑO: 2012; ESTADO: REGULAR; COLOR: NEGRO	200,00	200,00		GUAYAQUIL	
911.13.01.001.02.0005.0050	911.13.04.12.02.015	[ ALCOHOLÍMETRO ] - MARCA: LIFELOC; MODELO: FC20BT; SERIE: 11210015; AÑO: 2011; ESTADO: REGULAR; COLOR: NEGRO	200,00	200,00		AGENCIA NACIONAL DE TRÁNSITO	ENTREGADO SR. PAÚL CARRASCO
911.13.01.001.02.0005.0051	911.13.04.12.03.003	[ PDA ] - MARCA: MOTOROLA; MODELO: MC75A6; SERIE: 1100452250030; AÑO: 2011; ESTADO: REGULAR; COLOR: NEGRO	1.450,00	1.450,00		AGENCIA NACIONAL DE TRÁNSITO	ENTREGADO SR. PAÚL CARRASCO
911.13.01.001.02.0005.0052	911.13.04.12.03.004	[ PDA ] - MARCA: MOTOROLA; MODELO: MC75A6; SERIE: 10361522500062; AÑO: 2012; ESTADO: REGULAR; COLOR: NEGRO	1.450,00	1.450,00		GUAYAQUIL	
911.13.01.001.02.0005.0053	911.13.04.12.03.005	[ PDA ] - MARCA: MOTOROLA; MODELO: MC75A6; SERIE: 10361522500065; AÑO: 2010; ESTADO: REGULAR; COLOR: NEGRO	1.450,00	1.450,00		CONTROL TRANSPORTE Y TRÁNSITO	GEOVANNY ENRÍQUEZ
911.13.01.001.02.0005.0054	911.13.04.12.03.006	[ PDA ] - MARCA: MOTOROLA; MODELO: MC75A6; SERIE: 10361522500073; AÑO: 2012; ESTADO: REGULAR; COLOR: NEGRO	1.450,00	1.450,00		GUAYAQUIL	
911.13.01.001.02.0005.0055	911.13.04.12.03.007	[ PDA ] - MARCA: MOTOROLA; MODELO: MC75A6; SERIE: 10361522500078; AÑO: 2011; ESTADO: REGULAR; COLOR: NEGRO	1.450,00	1.450,00		CONTROL TRANSPORTE Y TRÁNSITO	JAVIER VEGA

AUTORAS: JARA ARBITO GLADYS EULALIA  
ZHICAY ULLOA TATIANA EMPERATRIZ



UNIVERSIDAD DE CUENCA

CÓDIGO ANTERIOR	CÓDIGO NUEVO	DESCRIPCIÓN	CONTABILIDAD	ENCONTRADOS	NO ENCONTRADOS	ÁREA	RESPONSABLE
911.13.01.001.02.0005.0057	911.13.04.12.03.008	[ PDA ] - MARCA: MOTOROLA; MODELO: MC75A6; SERIE: 1100452250084; AÑO: 2011; ESTADO: REGULAR; COLOR: NEGRO	1.450,00	1.450,00		AGENCIA NACIONAL DE TRÁNSITO	ENTREGADO SR. PAÚL CARRASCO
911.13.01.001.02.0005.0058	911.13.04.12.03.009	[ PDA ] - MARCA: MOTOROLA; MODELO: MC75A6; SERIE: 10361522500088; AÑO: 2012; ESTADO: REGULAR; COLOR: NEGRO	1.450,00	1.450,00		GUAYAQUIL	
911.13.01.001.02.0005.0059	911.13.04.12.03.010	[ PDA ] - MARCA: MOTOROLA; MODELO: MC75A6; SERIE: 10361522500094; AÑO: 2011; ESTADO: REGULAR; COLOR: NEGRO	1.450,00	1.450,00		CONTROL TRANSPORTE Y TRÁNSITO	CAMBIZACA BELÉN, VANEGAS NUBE, CUENCA MAYRA, CORDERO JOHANA
911.13.01.001.02.0005.0060	911.13.04.12.03.011	[ PDA ] - MARCA: MOTOROLA; MODELO: MC75A6; SERIE: 1100452250097; AÑO: 2011; ESTADO: REGULAR; COLOR: NEGRO	1.450,00	1.450,00		AGENCIA NACIONAL DE TRÁNSITO	ENTREGADO SR. PAÚL CARRASCO
911.13.01.001.02.0005.0061	911.13.04.12.03.012	[ PDA ] - MARCA: MOTOROLA; MODELO: MC75A6; SERIE: 10361522500098; AÑO: 2011; ESTADO: REGULAR; COLOR: NEGRO	1.450,00	1.450,00		GUAYAQUIL	
911.13.01.001.02.0005.0062	911.13.04.12.03.013	[ PDA ] - MARCA: MOTOROLA; MODELO: MC75A6; SERIE: 11004522500201; AÑO: 2011; ESTADO: REGULAR; COLOR: NEGRO	1.450,00	1.450,00		AGENCIA NACIONAL DE TRÁNSITO	ENTREGADO SR. PAÚL CARRASCO
911.13.01.001.02.0005.0064	911.13.04.12.03.014	[ PDA ] - MARCA: MOTOROLA; MODELO: MC75A6; SERIE: 11004522500853; AÑO: 2011; ESTADO: REGULAR; COLOR: NEGRO	1.450,00	1.450,00		GUAYAQUIL	
911.13.01.001.02.0005.0065	911.13.04.12.03.015	[ PDA ] - MARCA: MOTOROLA; MODELO: MC75A6; SERIE: 11004522500854; AÑO: 2011; ESTADO: REGULAR; COLOR: NEGRO	1.450,00	1.450,00		AGENCIA NACIONAL DE TRÁNSITO	ENTREGADO SR. PAÚL CARRASCO
911.13.01.001.02.0005.0077	911.13.04.12.04.001	[ IMPRESORA DE RECIBOS ] - MARCA: ZEBRA; MODELO: RW 220; SERIE: XXRDJ105200259; AÑO: 2011; ESTADO: REGULAR; COLOR: NEGRO	500,00	500,00		ADMINISTRATIVO	TAMAYO VÉLEZ FREDDY MIGUEL
911.13.01.001.02.0005.0078	911.13.04.12.04.002	[ IMPRESORA DE RECIBOS ] - MARCA: ZEBRA; MODELO: RW 220; SERIE: XXRDJ105200279; AÑO: 2012; ESTADO: REGULAR; COLOR: PLOMO	500,00	500,00		ADMINISTRATIVO	TAMAYO VÉLEZ FREDDY MIGUEL
911.13.01.001.02.0005.0066	911.13.04.12.04.003	[ IMPRESORA DE RECIBOS ] - MARCA: ZEBRA; MODELO: RW 220; SERIE: XXRDJ105200319; AÑO: 2011; ESTADO: REGULAR; COLOR: NEGRO	500,00	500,00		AGENCIA NACIONAL DE TRÁNSITO	ENTREGADO SR. PAÚL CARRASCO
911.13.01.001.02.0005.0067	911.13.04.12.04.004	[ IMPRESORA DE RECIBOS ] - MARCA: ZEBRA; MODELO: RW 220; SERIE: XXRDJ110200520; AÑO: 2012; ESTADO: REGULAR; COLOR: PLOMO	500,00	500,00		CONTROL DE TRANSPORTE Y TRÁNSITO	GEOVANNY ENRÍQUEZ
911.13.01.001.02.0005.0068	911.13.04.12.04.005	[ IMPRESORA DE RECIBOS ] - MARCA: ZEBRA; MODELO: RW 220; SERIE: XXRDJ105200445; AÑO: 2011; ESTADO: REGULAR; COLOR: NEGRO	500,00	500,00		AGENCIA NACIONAL DE TRÁNSITO	ENTREGADO SR. PAÚL CARRASCO
911.13.01.001.02.0005.0069	911.13.04.12.04.006	[ IMPRESORA DE RECIBOS ] - MARCA: ZEBRA; MODELO: RW 220; SERIE: XXRDJ105200486; AÑO: 2011; ESTADO: REGULAR; COLOR: NEGRO	500,00	500,00		AGENCIA NACIONAL DE TRÁNSITO	ENTREGADO SR. PAÚL CARRASCO
911.13.01.001.02.0005.0070	911.13.04.12.04.007	[ IMPRESORA DE RECIBOS ] - MARCA: ZEBRA; MODELO: RW 220; SERIE: XXRDJ105200405; AÑO: 2011; ESTADO: REGULAR; COLOR: NEGRO	500,00	500,00		AGENCIA NACIONAL DE TRÁNSITO	ENTREGADO SR. PAÚL CARRASCO
911.13.01.001.02.0005.0071	911.13.04.12.04.008	[ IMPRESORA DE RECIBOS ] - MARCA: ZEBRA; MODELO: RW 220; SERIE: XXRDJ105200425; AÑO: 2011; ESTADO: REGULAR; COLOR: NEGRO	500,00	500,00		AGENCIA NACIONAL DE TRÁNSITO	ENTREGADO SR. PAÚL CARRASCO
911.13.01.001.02.0005.0072	911.13.04.12.04.009	[ IMPRESORA DE RECIBOS ] - MARCA: ZEBRA; MODELO: RW 220; SERIE: XXRDJ105200465; AÑO: 2012; ESTADO: REGULAR; COLOR: PLOMO	500,00	500,00		GUAYAQUIL	
911.13.01.001.02.0005.0073	911.13.04.12.04.010	[ IMPRESORA DE RECIBOS ] - MARCA: ZEBRA; MODELO: RW 220; SERIE: XXRDJ105000049; AÑO: 2011; ESTADO: REGULAR; COLOR:	500,00	500,00		CONTROL DE TRANSPORTE Y T	JAVIER VEGA



UNIVERSIDAD DE CUENCA

CÓDIGO ANTERIOR	CÓDIGO NUEVO	DESCRIPCIÓN	CONTABILIDAD	ENCONTRADOS	NO ENCONTRADOS	ÁREA	RESPONSABLE
911.13.01.001.02.0005.0074	911.13.04.12.04.011	[ IMPRESORA DE RECIBOS ] - MARCA: ZEBRA; MODELO: RW 220; SERIE: XXRDJ105000029; AÑO: 2011; ESTADO: REGULAR; COLOR: NEGRO	500,00	500,00		GUAYAQUIL	
911.13.01.001.02.0005.0075	911.13.04.12.04.012	[ IMPRESORA DE RECIBOS ] - MARCA: ZEBRA; MODELO: RW 220; SERIE: XXRDJ105200506; AÑO: 2011; ESTADO: REGULAR; COLOR: NEGRO	500,00	500,00		CONTROL DE TRANSPORTE Y TRÁNSITO	GEOVANNY ENRÍQUEZ
911.13.01.001.02.0005.0076	911.13.04.12.04.013	[ IMPRESORA DE RECIBOS ] - MARCA: ZEBRA; MODELO: RW 220; SERIE: XXRDJ105200239; AÑO: 2012; ESTADO: REGULAR; COLOR: NEGRO	500,00	500,00		GUAYAQUIL	
911.13.01.001.02.0005.0079	911.13.04.12.04.014	[ IMPRESORA DE RECIBOS ] - MARCA: ZEBRA; MODELO: RW 220; SERIE: XXRDJ105200299; AÑO: 2012; ESTADO: REGULAR; COLOR: PLOMO	500,00	500,00		GUAYAQUIL	
911.13.01.001.02.0005.0080	911.13.04.12.04.015	[ IMPRESORA DE RECIBOS ] - MARCA: ZEBRA; MODELO: RW 220; SERIE: XXRDJ105200522; AÑO: 2011; ESTADO: REGULAR; COLOR: NEGRO	500,00	500,00		GUAYAQUIL	
911.13.01.001.02.0001	911.13.04.12.05.001	CÁMARA DE RECONOCIMIENTO DE PLACAS [ CÁMARA DE VIGILANCIA ] - MARCA: PIPS; MODELO: SLATE ALPR; SERIE: 80042000333942; AÑO: 2011; ESTADO: BUENO; COLOR: NEGRO	17.765,00	17.765,00		CONTROL DE TRANSPORTE Y TRÁNSITO	ÁLVAREZ REVILLA DANILO ADRIÁN
911.13.01.001.02.0002	911.13.04.12.05.002	CÁMARA DE RECONOCIMIENTO DE PLACAS [ CÁMARA DE VIGILANCIA ] - MARCA: PIPS; MODELO: SLATE ALPR; SERIE: 80042000334529; AÑO: 2011; ESTADO: BUENO; COLOR: NEGRO	17.765,00	17.765,00		CONTROL DE TRANSPORTE Y TRÁNSITO	VINTIMILLA PAREDES FRANCISCO GENARO
911.13.01.001.02.0003	911.13.04.12.05.003	CÁMARA DE RECONOCIMIENTO DE PLACAS [ CÁMARA DE VIGILANCIA ] - MARCA: PIPS; MODELO: SLATE ALPR; SERIE: 80042000334819; AÑO: 2011; ESTADO: BUENO; COLOR: NEGRO	17.765,00	17.765,00		CONTROL DE TRANSPORTE Y TRÁNSITO	PENAFIEL ORDÓÑEZ JOHN FLORENCIO
911.13.01.001.02.0005.0083	911.13.04.12.06.003	[ CARGADOR DE BATERÍAS ] - MARCA: MOTOROLA; MODELO: CRD70004000E; SERIE: 10343521120401; AÑO: 2012; ESTADO: BUENO; COLOR: PLOMO	250,00	250,00		CONTROL DE TRANSPORTE Y TRÁNSITO	
911.13.01.001.02.0005.0082	911.13.04.12.06.004	[ CARGADOR DE BATERÍAS ] - MARCA: MOTOROLA; MODELO: CRD70004000E; SERIE: 10343521120399; AÑO: 2012; ESTADO: BUENO; COLOR: PLOMO	250,00	250,00		GUAYAQUIL	
911.13.01.001.02.0004.0001	911.13.04.12.07.001	KITS 1 [ MULTARADAR ] - MARCA: ROBOT; MODELO: MULTIRADAR CD; SERIE: 50433060341; AÑO: 2011; ESTADO: BUENO; COLOR: NEGRO	14.120,00	14.120,00		CONTROL DE TRANSPORTE Y TRÁNSITO	GEOVANNY ENRÍQUEZ
911.13.01.001.02.0005.0001	911.13.04.12.07.002	KITS 2 [ MULTARADAR ] - MARCA: ROBOT; MODELO: MULTIRADAR CD; SERIE: 50433060343; AÑO: 2011; ESTADO: BUENO; COLOR: NEGRO	14.120,00	14.120,00		AGENCIA NACIONAL DE TRÁNSITO	ENTREGADO SR. PAÚL CARRASCO
911.13.01.001.02.0005.0016	911.13.04.12.07.003	KITS 3 [ MULTARADAR ] - MARCA: ROBOT; MODELO: MULTIRADAR CD; SERIE: 50433060344; AÑO: 2011; ESTADO: BUENO; COLOR: NEGRO	14.120,00	14.120,00		AGENCIA NACIONAL DE TRÁNSITO	ENTREGADO SR. PAÚL CARRASCO
911.13.01.001.02.0004.0002	911.13.04.12.08.001	KITS 1 [ COMPONENTE HCU ] - MARCA: ROBOT; MODELO: RRS24FSD2/20; SERIE: 59509860021; AÑO: 2011; ESTADO: BUENO; COLOR: NEGRO	14.120,00	14.120,00		CONTROL DE TRANSPORTE Y TRÁNSITO	A.C.T ISRAEL PERALTA, DIEGO SÁNCHEZ. LUIS TUAREZ, SANTIAGO LLARREA
911.13.01.001.02.0005.0002	911.13.04.12.08.002	KITS 2 [ COMPONENTE HCU ] - MARCA: ROBOT; MODELO: RRS24FSD2/20; SERIE: 595-098/60023; AÑO: 2011; ESTADO: BUENO; COLOR: NEGRO	14.120,00	14.120,00		AGENCIA NACIONAL DE TRÁNSITO	ENTREGADO SR. PAÚL CARRASCO
911.13.01.001.02.0005.0017	911.13.04.12.08.003	KITS 3 [ COMPONENTE HCU ] - MARCA: ROBOT; MODELO: RRS24FSD2/20; SERIE: 595-098/60024; AÑO: 2011; ESTADO: BUENO; COLOR: NEGRO	14.120,00	14.120,00		AGENCIA NACIONAL DE TRÁNSITO	ENTREGADO SR. PAÚL CARRASCO

AUTORAS: JARA ARBITO GLADYS EULALIA  
ZHICAY ULLOA TATIANA EMPERATRIZ



UNIVERSIDAD DE CUENCA

CÓDIGO ANTERIOR	CÓDIGO NUEVO	DESCRIPCIÓN	CONTABILIDAD	ENCONTRADOS	NO ENCONTRADOS	ÁREA	RESPONSABLE
911.13.01.001.02.0004.0003	911.13.04.12.09.001	KITS 1 [ CÁMARA FOTOGRAFICA DIGITAL ] - MARCA: ROBOT; SERIE: 64802160184; AÑO: 2011; ESTADO: BUENO; COLOR: NEGRO	14.120,00	14.120,00		CONTROL DE TRANSPORTE Y TRÁNSITO	ISRAEL PERALTA, SANTIAGO LLARREA, DIEGO SÁNCHEZ, LUIS TUAREZ
911.13.01.001.02.0005.0003	911.13.04.12.09.001	KITS 2 [ CÁMARA FOTOGRAFICA DIGITAL ] - MARCA: ROBOT; SERIE: 64802160191; AÑO: 2011; ESTADO: BUENO; COLOR: NEGRO	14.120,00	14.120,00		AGENCIA NACIONAL DE TRANSITO	ENTREGADO SR. PAÚL CARRASCO
911.13.01.001.02.0005.0018	911.13.04.12.09.001	KITS 3 [ CÁMARA FOTOGRAFICA DIGITAL ] - MARCA: ROBOT; SERIE: 64802160189; AÑO: 2011; ESTADO: BUENO; COLOR: NEGRO	14.120,00	14.120,00		AGENCIA NACIONAL DE TRANSITO	ENTREGADO SR. PAÚL CARRASCO
911.13.01.001.02.0005.0004	911.13.04.12.09.002	KITS 2 [ ANTENA PARA RADAR ] - MARCA: MIKROTIK; MODELO: SEXTANT G5HPND; SERIE: 59010670198; AÑO: 2012; ESTADO: BUENO; COLOR: (SIN COLOR)	14.120,00	14.120,00		AGENCIA NACIONAL DE TRANSITO	SR. PAÚL CARRASCO
911.13.01.001.02.0004.0004	911.13.04.12.10.001	KITS 1 [ ANTENA PARA RADAR ] - MARCA: MIKROTIK; MODELO: SEXTANT G5HPND; SERIE: 59010670200; AÑO: 2012; ESTADO: BUENO; COLOR: (SIN COLOR)	14.120,00	14.120,00		CONTROL DE TRANSPORTE Y TRÁNSITO	ISRAEL PERALTA, SANTIAGO LLARREA, DIEGO SÁNCHEZ, LUIS TUAREZ
911.13.01.001.02.0005.0019	911.13.04.12.10.003	KITS 3 [ ANTENA PARA RADAR ] - MARCA: MIKROTIK; MODELO: SEXTANT G5HPND; SERIE: 59010670201; AÑO: 2012; ESTADO: BUENO; COLOR: (SIN COLOR)	14.120,00	14.120,00		AGENCIA NACIONAL DE TRANSITO	SR. PAÚL CARRASCO
911.13.01.001.02.0004.0005	911.13.04.12.11.001	KITS 1 [ FLASH GENERADOR ] - MARCA: ROBOT; SERIE: 58620372297; AÑO: 2011; ESTADO: BUENO; COLOR: NEGRO	14.120,00	14.120,00		AGENCIA NACIONAL DE TRANSITO	SR. PAÚL CARRASCO
911.13.01.001.02.0005.0005	911.13.04.12.11.002	KITS 2 [ FLASH GENERADOR ] - MARCA: ROBOT; SERIE: 58620372306; AÑO: 2011; ESTADO: BUENO; COLOR: NEGRO	14.120,00	14.120,00		AGENCIA NACIONAL DE TRANSITO	SR. PAÚL CARRASCO
911.13.01.001.02.0005.0020	911.13.04.12.11.003	KITS 3 [ FLASH GENERADOR ] - MARCA: ROBOT; SERIE: 58620372295; AÑO: 2011; ESTADO: BUENO; COLOR: NEGRO	14.120,00	14.120,00		CONTROL DE TRÁNSITO Y TRANSPORTE	ISRAEL PERALTA, SANTIAGO LLARREA, DIEGO SÁNCHEZ, LUIS TUAREZ
911.13.01.001.02.0004.0009	911.13.04.12.13.001	KITS 1 [ UPS ] - MARCA: APC; MODELO: BACK UPS 350; SERIE: 3B1103X08244; AÑO: 2011; ESTADO: BUENO; COLOR: NEGRO; CAPACIDAD: 350 VA	95,00	95,00		CONTROL DE TRANSITO Y TRASPORTE	GEOVANNY ENRÍQUEZ
911.13.01.001.02.0004.0010	911.13.04.12.13.002	KITS 1 [ UPS ] - MARCA: APC; MODELO: BACK UPS 350; SERIE: 3B1103X08227; AÑO: 2011; ESTADO: BUENO; COLOR: NEGRO; CAPACIDAD: 350 VA	95,00	95,00		ADMINISTRATIVO	ING. TAMAYO FREDDY
911.13.01.001.02.0005.0024	911.13.04.12.13.004	KITS 3 [ UPS ] - MARCA: APC; MODELO: BACK UPS 350; SERIE: 3B1103X08370; AÑO: 2011; ESTADO: BUENO; COLOR: NEGRO; CAPACIDAD: 350 VA	95,00	95,00		CONTROL DE TRASPORTE Y TRÁNSITO	GEOVANNY ENRÍQUEZ
911.13.01.001.02.0005.0025	911.13.04.12.13.005	KITS 3 [ UPS ] - MARCA: APC; MODELO: BACK UPS 350; SERIE: 3B1103X08366; AÑO: 2011; ESTADO: BUENO; COLOR: NEGRO; CAPACIDAD: 350 VA	95,00	95,00		CONTROL DE TRASPORTE Y TRÁNSITO	ING. COM. IVONNE CONTRERAS ORELLANA
911.13.01.001.02.0005.0011	911.13.04.12.13.006	KITS 2 [ UPS ] - MARCA: APC; MODELO: BACK UPS 350; SERIE: 3B1103X08348; AÑO: 2011; ESTADO: BUENO; COLOR: NEGRO; CAPACIDAD: 350 VA	95,00		95,00		
911.13.01.001.02.0004.0013	911.13.04.12.14.001	KITS1 [ RADIO PORTÁTIL ] - MARCA: QUANTUM; MODELO: QP250; SERIE: 1010261563; AÑO: 2011; ESTADO: BUENO; COLOR: NEGRO	250,00	250,00		ADMINISTRATIVO	ING. TAMAYO FREDY
911.13.01.001.02.0004.0014	911.13.04.12.14.002	KITS 1 [ RADIO PORTÁTIL ] - MARCA: QUANTUM; MODELO: QP250; SERIE: 1010261723; AÑO: 2011; ESTADO: BUENO; COLOR: NEGRO	250,00	250,00		ADMINISTRATIVO	ING. TAMAYO FREDY

AUTORAS: JARA ARBITO GLADYS EULALIA  
ZHICAY ULLOA TATIANA EMPERATRIZ





UNIVERSIDAD DE CUENCA

CÓDIGO ANTERIOR	CÓDIGO NUEVO	DESCRIPCIÓN	CONTABILIDAD	ENCONTRADOS	NO ENCONTRADOS	ÁREA	RESPONSABLE
911.13.01.001.02.0005.0014	911.13.04.12.14.003	KITS 2 [ RADIO PORTÁTIL ] - MARCA: QUANTUM; MODELO: QP250; SERIE: 1010261570; AÑO: 2011; ESTADO: BUENO; COLOR: NEGRO	250,00	250,00		ADMINISTRATIVO	ING. TAMAYO FREDY
<b>VEHÍCULOS (BIENES DE LARGA DURACIÓN).....\$</b>			<b>509.654,25</b>	<b>509.654,25</b>	<b>0,00</b>		
911.13.01.001.02.0005.0030	911.13.05.11.001	FRANJEADORA 1H10061BA COD. ANT. 002532648	8.843,31	8.843,31		T.T.T	ARQ. MARCO NAULA
911.13.01.001.02.0005.0031	911.13.05.11.002	FRANJEADORA 1H10045BA COD. ANT. 002532580	8.843,31	8.843,31		T.T.T	ARQ. MARCO NAULA
911.13.01.001.02.0005.0032	911.13.05.11.003	SOPLADORA 92710670 COD. ANT. 0025326381	12.500,00	12.500,00		T.T.T	ARQ. MARCO NA
911.13.01.001.02.0005.0033	911.13.05.11.004	SOPLADORA 92710682 COD. ANT. 0025326321	15.977,45	15.977,45		T.T.T	ARQ. MARCO NAULA
911.13.01.001.02.0005.0034	911.13.05.11.005	BARREDORA SERI 1039020 COD. ANT 0025326011	15.977,45	15.977,45		T.T.T	ARQ. MARCO NAULA
911.13.01.001.02.0005.0035	911.13.05.11.006	BARREDORA SERI 1039020 COD. ANT 0025326111	12.963,00	12.963,00		T.T.T	ARQ. MARCO NAULA
911.13.01.001.03.0001	911.13.05.11.007	VEHÍCULO SUZUKI GRAND VITARA SZ PEA-4289 CHASIS 8LDCK7371B0081108	19.779,44	19.779,44		T.T.T	ÁLVAREZ REVILLA DANILO ADRIÁN
911.13.01.001.03.0002	911.13.05.11.008	VEHÍCULO SUZUKI GRAND VITARA SZ PEA-4288 CHASIS 8LDCK7379B0081101	19.779,44	19.779,44		T.T.T	VINTIMILLA PAREDES FRANCISCO GENARO
911.13.01.001.03.0003	911.13.05.11.009	VEHÍCULO CHEVROLET D"MAXPLACA PEA 4159 CHASIS 8LBETF3E9B0080764	22.702,06	22.702,06		T.T.T	PEÑAFIEL ORDÓÑEZ JHON FLORENCIO
911.13.01.001.03.0004	911.13.05.11.010	BUS VOLKSWAGEN PLACA PEA-4191 9532F82W5BR137923 MOD. 172100D	130.000,00	130.000,00		T.T.T	GEOVANNY ENRÍQUEZ
911.13.01.001.03.0005	911.13.05.11.011	BUS VOLKSWAGEN PLACA PEA-4199 9532F82W0BR136758 MOD. 172100D	130.000,00	130.000,00		T.T.T	GEOVANNY ENRÍQUEZ
911.13.01.001.03.0006	911.13.05.11.012	CAMIÓN CHEVROLET CAMINADO TIPO PLATAFORMA CON CARROCERÍA METÁLICA PEA 4203 JAANMR85HB7100039}	28.668,79	28.668,79		T.T.T	GEOVANNY ENRÍQUEZ
911.13.03.003.001	911.13.05.11.013	VEHÍCULO CARRO CANASTA MARCA: FORD 350, CHASIS NRO.: A08GO300070040BA, MODELO 2008, SERIE NRO.: 10-1-C.0073	83.620,00	83.620,00		T.T.T	ARQ. MARCO NAULA
<b>EQUIPOS, SISTEMAS Y PAQUETES INFORMÁTICOS.....\$</b>			<b>102.138,26</b>	<b>99.509,88</b>	<b>2.628,38</b>		
911.13.01.001.02.0004.0011	911.13.07.07.01.001	KITS 1 [ IMPRESORA LASER ] - MARCA: SAMSUNG; MODELO: CLP325W; SERIE: Z4RQBALB200136V; AÑO: 2011; ESTADO: BUENO; COLOR: BLANCO	340,00	340,00		ADMINISTRATIVO	ING. TAMAYO FREDDY
911.13.01.001.02.0005.0012	911.13.07.07.01.002	KITS 2 [ IMPRESORA LASER ] - MARCA: SAMSUNG; MODELO: CLP325W; SERIE: Z4RQBALB200128Z; AÑO: 2011; ESTADO: BUENO; COLOR: BLANCO	340,00	340,00		ADMINISTRATIVO	ING. TAMAYO FREDDY
911.13.01.001.02.0005.0026	911.13.07.07.01.003	KITS 3 [ IMPRESORA LASER ] - MARCA: SAMSUNG; MODELO: CLP325W; SERIE: Z4RQBALB200155E; AÑO: 2011; ESTADO: BUENO; COLOR: BLANCO	340,00	340,00		ADMINISTRATIVO	TAMAYO VÉLEZ FREDDY MIGUEL
911.13.02.001.05.0002	911.13.07.07.01.004	IMPRESORA, SERIE Q 2928A, MARCA HP, MODELO LASR JET 1320N	560,56	560,56		ADMINISTRATIVO	ING. TAMAYO FREDDY
911.13.02.001.05.0003	911.13.07.07.01.005	IMPRESORA SERIE SCN54LDE0W6P/M=SDGOB-0402, MARACA: HP OFFISE JET 6210, # 580-19	229,50		229,50	ADMINISTRATIVO	ING. TAMAYO FREDDY
911.17.01.143	911.13.07.11.04.002	MONITOR KVM DESLIZABLE	2.374,43	2.374,43		T.T.T	
911.17.01.097	911.13.07.11.04.003	MONITOR KVV DESLIZABLE	2.374,43	2.374,43		T.T.T	
911.17.01.076	911.13.07.11.04.004	MONITOR LCD DE 42"	4.119,44	1.029,86		T.T.T	
	911.13.07.11.04.005	MONITOR LCD DE 42"		1.029,86		T.T.T	
	911.13.07.11.04.006	MONITOR LCD DE 42"		1.029,86		T.T.T	

AUTORAS: JARA ARBITO GLADYS EULALIA  
ZHICAY ULLOA TATIANA EMPERATRIZ



UNIVERSIDAD DE CUENCA

CÓDIGO ANTERIOR	CÓDIGO NUEVO	DESCRIPCIÓN	CONTABILIDAD	ENCONTRADOS	NO ENCONTRADOS	ÁREA	RESPONSABLE
	911.13.07.11.04.007	MONITOR LCD DE 42"		1.029,86		T.T.T	
911.17.01.125	911.13.07.11.04.008	MONITOR LCD DE 42" T.T.T.T	4.119,44	1.029,86		T.T.T	
	911.13.07.11.04.009	MONITOR LCD DE 42" T.T.T.T		1.029,86		T.T.T	
	911.13.07.11.04.010	MONITOR LCD DE 42" T.T.T.T		1.029,86		T.T.T	
	911.13.07.11.04.011	MONITOR LCD DE 42" T.T.T.T		1.029,86		T.T.T	
911.17.01.189	911.13.07.11.06.001	CAJA DE COBRO CON SOFTWARE	3.605,70	1.201,90		T.T.T	
	911.13.07.11.06.002	CAJA DE COBRO CON SOFTWARE		1.201,90		T.T.T	
	911.13.07.11.06.003	CAJA DE COBRO CON SOFTWARE			1.201,90	T.T.T	
911.17.01.148	911.13.07.11.07.001	LICENCIA DE CÁMARA POR CANAL T.T.T.T	14.444,22	424,83		T.T.T	
	911.13.07.11.07.002	LICENCIA DE CÁMARA POR CANAL T.T.T.T		424,83		T.T.T	
	911.13.07.11.07.003	LICENCIA DE CÁMARA POR CANAL T.T.T.T		424,83		T.T.T	
	911.13.07.11.07.004	LICENCIA DE CÁMARA POR CANAL T.T.T.T		424,83		T.T.T	
	911.13.07.11.07.005	LICENCIA DE CÁMARA POR CANAL T.T.T.T		424,83		T.T.T	
	911.13.07.11.07.006	LICENCIA DE CÁMARA POR CANAL T.T.T.T		424,83		T.T.T	
	911.13.07.11.07.007	LICENCIA DE CÁMARA POR CANAL T.T.T.T		424,83		T.T.T	
	911.13.07.11.07.008	LICENCIA DE CÁMARA POR CANAL T.T.T.T		424,83		T.T.T	
	911.13.07.11.07.009	LICENCIA DE CÁMARA POR CANAL T.T.T.T		424,83		T.T.T	
	911.13.07.11.07.010	LICENCIA DE CÁMARA POR CANAL T.T.T.T		424,83		T.T.T	
	911.13.07.11.07.011	LICENCIA DE CÁMARA POR CANAL T.T.T.T		424,83		T.T.T	
	911.13.07.11.07.012	LICENCIA DE CÁMARA POR CANAL T.T.T.T		424,83		T.T.T	
	911.13.07.11.07.013	LICENCIA DE CÁMARA POR CANAL T.T.T.T		424,83		T.T.T	
	911.13.07.11.07.014	LICENCIA DE CÁMARA POR CANAL T.T.T.T		424,83		T.T.T	
	911.13.07.11.07.015	LICENCIA DE CÁMARA POR CANAL T.T.T.T		424,83		T.T.T	
	911.13.07.11.07.016	LICENCIA DE CÁMARA POR CANAL T.T.T.T		424,83		T.T.T	
	911.13.07.11.07.017	LICENCIA DE CÁMARA POR CANAL T.T.T.T		424,83		T.T.T	
	911.13.07.11.07.018	LICENCIA DE CÁMARA POR CANAL T.T.T.T		424,83		T.T.T	
	911.13.07.11.07.019	LICENCIA DE CÁMARA POR CANAL T.T.T.T		424,83		T.T.T	
	911.13.07.11.07.020	LICENCIA DE CÁMARA POR CANAL T.T.T.T		424,83		T.T.T	
	911.13.07.11.07.021	LICENCIA DE CÁMARA POR CANAL T.T.T.T		424,83		T.T.T	
	911.13.07.11.07.022	LICENCIA DE CÁMARA POR CANAL T.T.T.T		424,83		T.T.T	
	911.13.07.11.07.023	LICENCIA DE CÁMARA POR CANAL T.T.T.T		424,83		T.T.T	
	911.13.07.11.07.024	LICENCIA DE CÁMARA POR CANAL T.T.T.T		424,83		T.T.T	
	911.13.07.11.07.025	LICENCIA DE CÁMARA POR CANAL T.T.T.T		424,83		T.T.T	
	911.13.07.11.07.026	LICENCIA DE CÁMARA POR CANAL T.T.T.T		424,83		T.T.T	
	911.13.07.11.07.027	LICENCIA DE CÁMARA POR CANAL T.T.T.T		424,83		T.T.T	
	911.13.07.11.07.028	LICENCIA DE CÁMARA POR CANAL T.T.T.T		424,83		T.T.T	
	911.13.07.11.07.029	LICENCIA DE CÁMARA POR CANAL T.T.T.T		424,83		T.T.T	



UNIVERSIDAD DE CUENCA

CÓDIGO ANTERIOR	CÓDIGO NUEVO	DESCRIPCIÓN	CONTABILIDAD	ENCONTRADOS	NO ENCONTRADOS	ÁREA	RESPONSABLE
	911.13.07.11.07.030	LICENCIA DE CÁMARA POR CANAL T.T.T.T		424,83		T.T.T	
	911.13.07.11.07.031	LICENCIA DE CÁMARA POR CANAL T.T.T.T		424,83		T.T.T	
	911.13.07.11.07.032	LICENCIA DE CÁMARA POR CANAL T.T.T.T		424,83		T.T.T	
	911.13.07.11.07.033	LICENCIA DE CÁMARA POR CANAL T.T.T.T		424,83		T.T.T	
	911.13.07.11.07.034	LICENCIA DE CÁMARA POR CANAL T.T.T.T		424,83		T.T.T	
911.17.01.103	911.13.07.11.07.035	LICENCIA DE CÁMARA POR CANAL	16.143,54	424,83		T.T.T	
	911.13.07.11.07.036	LICENCIA DE CÁMARA POR CANAL		424,83		T.T.T	
	911.13.07.11.07.037	LICENCIA DE CÁMARA POR CANAL		424,83		T.T.T	
	911.13.07.11.07.038	LICENCIA DE CÁMARA POR CANAL		424,83		T.T.T	
	911.13.07.11.07.039	LICENCIA DE CÁMARA POR CANAL		424,83		T.T.T	
	911.13.07.11.07.040	LICENCIA DE CÁMARA POR CANAL		424,83		T.T.T	
	911.13.07.11.07.041	LICENCIA DE CÁMARA POR CANAL		424,83		T.T.T	
	911.13.07.11.07.042	LICENCIA DE CÁMARA POR CANAL		424,83		T.T.T	
	911.13.07.11.07.043	LICENCIA DE CÁMARA POR CANAL		424,83		T.T.T	
	911.13.07.11.07.044	LICENCIA DE CÁMARA POR CANAL		424,83		T.T.T	
	911.13.07.11.07.045	LICENCIA DE CÁMARA POR CANAL		424,83		T.T.T	
	911.13.07.11.07.046	LICENCIA DE CÁMARA POR CANAL		424,83		T.T.T	
	911.13.07.11.07.047	LICENCIA DE CÁMARA POR CANAL		424,83		T.T.T	
	911.13.07.11.07.048	LICENCIA DE CÁMARA POR CANAL		424,83		T.T.T	
	911.13.07.11.07.049	LICENCIA DE CÁMARA POR CANAL		424,83		T.T.T	
	911.13.07.11.07.050	LICENCIA DE CÁMARA POR CANAL		424,83		T.T.T	
	911.13.07.11.07.051	LICENCIA DE CÁMARA POR CANAL		424,83		T.T.T	
	911.13.07.11.07.052	LICENCIA DE CÁMARA POR CANAL		424,83		T.T.T	
	911.13.07.11.07.053	LICENCIA DE CÁMARA POR CANAL		424,83		T.T.T	
	911.13.07.11.07.054	LICENCIA DE CÁMARA POR CANAL		424,83		T.T.T	
	911.13.07.11.07.055	LICENCIA DE CÁMARA POR CANAL		424,83		T.T.T	
	911.13.07.11.07.056	LICENCIA DE CÁMARA POR CANAL		424,83		T.T.T	
	911.13.07.11.07.057	LICENCIA DE CÁMARA POR CANAL		424,83		T.T.T	
	911.13.07.11.07.058	LICENCIA DE CÁMARA POR CANAL		424,83		T.T.T	
	911.13.07.11.07.059	LICENCIA DE CÁMARA POR CANAL		424,83		T.T.T	
	911.13.07.11.07.060	LICENCIA DE CÁMARA POR CANAL		424,83		T.T.T	
	911.13.07.11.07.061	LICENCIA DE CÁMARA POR CANAL		424,83		T.T.T	
	911.13.07.11.07.062	LICENCIA DE CÁMARA POR CANAL		424,83		T.T.T	
	911.13.07.11.07.063	LICENCIA DE CÁMARA POR CANAL		424,83		T.T.T	
	911.13.07.11.07.064	LICENCIA DE CÁMARA POR CANAL		424,83		T.T.T	
	911.13.07.11.07.065	LICENCIA DE CÁMARA POR CANAL		424,83		T.T.T	
	911.13.07.11.07.066	LICENCIA DE CÁMARA POR CANAL		424,83		T.T.T	



UNIVERSIDAD DE CUENCA

CÓDIGO ANTERIOR	CÓDIGO NUEVO	DESCRIPCIÓN	CONTABILIDAD	ENCONTRADOS	NO ENCONTRADOS	ÁREA	RESPONSABLE
	911.13.07.11.07.067	LICENCIA DE CÁMARA POR CANAL		424,83		T.T.T	
	911.13.07.11.07.068	LICENCIA DE CÁMARA POR CANAL		424,83		T.T.T	
	911.13.07.11.07.069	LICENCIA DE CÁMARA POR CANAL		424,83		T.T.T	
	911.13.07.11.07.070	LICENCIA DE CÁMARA POR CANAL		424,83		T.T.T	
	911.13.07.11.07.071	LICENCIA DE CÁMARA POR CANAL		424,83		T.T.T	
	911.13.07.11.07.072	LICENCIA DE CÁMARA POR CANAL		424,83		T.T.T	
911.13.01.001.02.0005.0027	911.13.07.12.02.001	KITS [ LAPTOP ] - MARCA: ACER; MODELO: PEW72; SERIE: LXRDEC02018106314E1601; AÑO: 2009; ESTADO: BUENO; COLOR: NEGRO; TIPO DE PROCESADOR: INTEL CORE 2 DUO; VELOCIDAD DEL PROCESADOR: 2.3 GHZ; MEMORIA RAM: 3 GB; DISCO DURO: 350 GB	990,00	990,00		T.T.T	SR. PAÚL CARRASCO
911.13.01.001.02.0004.0012	911.13.07.12.02.002	KITS [ LAPTOP ] - MARCA: ACER; MODELO: PEW72; SERIE: LXRDEC0201810630FBF1601; AÑO: 2009; ESTADO: BUENO; COLOR: NEGRO; TIPO DE PROCESADOR: INTEL CORE 2 DUO; VELOCIDAD DEL PROCESADOR: 2.3 GHZ; MEMORIA RAM: 3 GB; DISCO DURO: 350 GB	990,00	990,00		T.T.T	GEOVANNY ENRÍQUEZ
911.13.01.001.02.0005.0013	911.13.07.12.02.003	KITS 2[ LAPTOP ] - MARCA: ACER; MODELO: PEW72; SERIE: LXRDEC020181063372D1601; AÑO: 2009; ESTADO: BUENO; COLOR: NEGRO; TIPO DE PROCESADOR: INTEL CORE 2 DUO; VELOCIDAD DEL PROCESADOR: 2.3 GHZ; MEMORIA RAM: 3 GB; DISCO DURO: 350 GB	990,00	990,00		T.T.T	SR. PAÚL CARRASCO
911.13.02.001.05.0001	911.13.07.12.03.001	CPU; MARCA HP DX2000M PENTIUM 4/3,4/80BFC/512/DC-WR , SERIE: MXD5490983, # 284-81	863,80		863,80	T.T.T	REINA REGALADO
911.13.02.001.05.0004	911.13.07.12.04.001	MONITOR , SERIE: CNN4341UNZ, COLOR NEGRO, MARCA HP, MODELO LCD, TAMAÑO 15" L06 # 285-79	246,80		246,80	T.T.T	REGALADO REINA
911.13.02.001.05.0007	911.13.07.12.05.001	TECLADO; MARCA HP COLOR NEGRO, SERIE C0510026972, # 286-72	86,38		86,38	T.T.T	REGALADO REINA
911.17.01.150	911.3.07.11.08.001	SERVIDOR DE SOFTWARE DE ACCESO T.T.T.T	4.579,35	4.579,35		T.T.T	
911.17.01.104	911.3.07.11.08.002	SERVIDOR PARA SOFTWARE DE ACCESO	4.579,35	4.579,35		T.T.T	
911.13.03.02	911.3.07.11.08.003	SOFTWARE CLIENTE SERVIDOR BAJO	3.085,64	3.085,64		T.T.T	
911.17.01.147	911.3.07.11.08.004	SERVIDOR DEL SISTEMA DE CCTV T.T.T.T	18.367,84	18.367,84		T.T.T	
911.17.01.102	911.3.07.11.08.005	SERVIDOR DEL SISTEMA DE CCTV	18.367,84	18.367,84		T.T.T	
<b>TOTA L BIENES EN COMODATO.....\$</b>			<b>2.326.212,68</b>	<b>2.257.935,86</b>	<b>68.276,82</b>		



UNIVERSIDAD DE CUENCA

RESUMEN DE LOS BIENES EN COMODATO			
DESCRIPCIÓN	CONTABILIDAD	ENCONTRADOS	NO ENCONTRADOS
MOBILIARIOS (BIENES DE LARGA DURACIÓN)	342372,97	320.544,49	21828,48
MAQUINARIA DE EQUIPOS ( BIENES DE LARGA DURACIÓN)	1372047,20	13282527,24	43819,96
VEHÍCULO (BIENES DE LARGA DURACIÓN)	509654,25	509654,25	0,00
EQUIPO, SISTEMAS Y PAQUETES INFORMÁTICOS	102138,26	99509,88	2628,38
<b>TOTAL..... \$</b>	<b>2326212,68</b>	<b>2257935,86</b>	<b>68276,82</b>

Fuente: Constataciones Físicas

Elaborado por: Las Autoras

➤ **4.4.4.- CONTABILIZACIÓN**

En el caso de estos bienes se procedió a solicitar:

1.- La reclasificación del valor de \$1'466,760.54 que se encontraban registradas en bienes no depreciables cuenta 911.17.

**ASIENTO CONTABLE DE AJUSTE DE BIENES EN COMODATO  
CON CORTE AL 31 DE DICIEMBRE DE 2014**

FECHA	CÓDIGO	DESCRIPCIÓN	AUXILIAR	DEBE	HABER
	921.17	RESPONSABILIDAD POR BIENES NO DEPRECIABLES		1.466.760,53	
	911.17	BIENES NO DEPRECIABLES			1.466.760,53
P/R ASIENTO DE AJUSTE DE BIENES RECIBIDOS EN COMODATO					

**ASIENTO CONTABLE DE LA RECLASIFICACIÓN DE BIENES EN COMODATO  
CON CORTE AL 31 DE DICIEMBRE DE 2014**

FECHA	CÓDIGO	DESCRIPCIÓN	AUXILIAR	DEBE	HABER
	911.13	BIENES RECIBIDOS EN COMODATO		1.466.760,53	
	921.13	RESPONSABILIDAD POR BIENES RECIBIDOS EN COMODATO			1.466.760,53
P/R LA RECLASIFICACIÓN DE BIENES RECIBIDOS EN COMODATO MUNICIPIO DE CUENCA					



2.- Contabilizar el total de \$ 705 522,15 de bienes recibidos en comodato

**ASIENTO CONTABLE BIENES EN COMODATO  
CON CORTE AL 31 DE DICIEMBRE DE 2014**

FECHA	CÓDIGO	DESCRIPCIÓN	AUXILIAR	DEBE	HABER
31/12/2014	911.13	BIENES RECIBIDOS EN COMODATO		2 72.285,68	
	911.13.03	MOBILIARIOS (BIENES DE LARGA DURACIÓN)	342.372,97		
	911.13.04	MAQUINARÍA DE EQUIPOS (BIENES DE LARGA DURACIÓN)	1 218.117,20		
	911.13.05	VEHÍCULOS	509.654,25		
	911.13.07	EQUIPOS, PAQUETES Y SISTEMAS INFORMÁTICOS	102.138,26		
	921.13	RESPONSABILIDAD POR BIENES RECIBIDOS EN COMODATO			2 72.282,68
	P/R BIENES RECIBIDOS EN COMODATO				

3.- Realizar el ajuste correspondiente de bienes devueltos a la Agencia Nacional de Tránsito el valor de \$153 930,00. Según acta-entrega recepción, (ANEXO # 12/DIGITAL).

**ASIENTO CONTABLE BIENES EN COMODATO AL 31 DE DICIEMBRE DE 2014 DEVUELTOS A LA  
AGENCIA NACIONAL DE TRÁNSITO**

FECHA	CÓDIGO	DESCRIPCIÓN	AUXILIAR	DEBE	HABER
31/12/2014	9211.13	BIENES RECIBIDOS EN COMODATO		153.930,00	
	911.13.04	MAQUINARÍA DE EQUIPOS (BIENES DE LARGA DURACIÓN)	153.930,00		
	921.13	RESPONSABILIDAD POR BIENES RECIBIDOS EN COMODATO			153.930,00
	P/R BIENES RECIBIDOS EN COMODATO				

#### 4.5.- JUICIOS EN CURSO

En los juicios en curso se procedió a realizar la constatación física y contabilización respectiva.

##### ➤ 4.5.1.- CONSTATACIÓN FÍSICA

En Contabilidad no se mantenían registrados Juicios en Curso por lo que se procedió a constatar en el Departamento Jurídico si existían procesos judiciales que representen obligaciones o derechos a futuro, en el que se encontraron dos procesos civiles.

Los procesos judiciales laborales son llevados por Doctores externos a la Institución por lo que acudimos a la oficina de los profesionales hacer la constatación física de los mismos, para revisar su estado, cuantía, juzgado, (ANEXO # 13/DIGITAL).



**UNIVERSIDAD DE CUENCA**

Se realizó una consulta al portal de Consultas Judiciales de la Consejo de la Judicatura, obteniendo como resultado lo que se detalla en el siguiente cuadro.



UNIVERSIDAD DE CUENCA

**CUADRO N°. 17: CONSTATAción FÍSICA DE JUICIO EN CURSO  
CON CORTE AL 31 DE DICIEMBRE DE 2014**

NRO.	JUZGADO	AÑO	NRO.	ACTOR / OFENDIDO	DEMANDADO / IMPUTADO	ESTADO	CUANTÍA	OBSERVACIONES
1	1er. TRIB. CONT. ADMIN.	2010	19	MASSVISUAL CIA. LTDA.	EMPRESA PÚBLICA MUNICIPAL DE MOVILIDAD, TRÁNSITO Y TRANSPORTE TERRESTRE DE CUENCA -EMOV EP-, DIRECTOR REGIONAL DE LA PROCURADURÍA GENERAL DEL ESTADO EN CUENCA	PAGO DE OBLIGACIONES	25.000,00	DECLARADO SIN LUGAR A LA DEMANDA POR INCOMPETENCIA DEL TRIBUNAL
2	1RA. SALA PEN. TRAN.	2010	191	ADRIANO SAMUEL CORONEL CORONEL GERENTE Y REPRESENTANTE LEGAL DE LA COMPAÑÍA TRANSPORTE TURÍSTICO CARPIÓ MOLINA S. A	EMPRESA PÚBLICA MUNICIPAL DE MOVILIDAD, TRÁNSITO Y TRANSPORTE TERRESTRE DE CUENCA EMOV EP	ACCIÓN DE PROTECCIÓN	SIN CUANTÍA	VULNERACIÓN DE DERECHOS CONSTITUCIONALES
3	1er. TRIB. CONT. ADMIN.	2010	84	MORALES ÁLVAREZ RENÉ	DIRECTOR REGIONAL DE LA PROCURADURÍA GENERAL DEL ESTADO, EMTET, GERENTE GENERAL DE LA EMPRESA PÚBLICA MUNICIPAL DE MOVILIDAD, TRÁNSITO Y TRANSPORTE DE CUENCA EMOV EP	DESTITUCIÓN		PROCESO TERMINADO SENTENCIADO Y PAGADO
4	TRI. 2DO. PENAL	2012	33	LUIS VÍCTOR GUNCA Y VIVAR, GERENTE GENERAL DE LA COMPAÑÍA DE TRANSPORTES EXPRESS CHORDELEG CHORDEEEXPRESS S.A., MARIO OSWALDO ZHIMNAY TELLO, GERENTE Y REPRESENTANTE LEGAL DE LA COOPERATIVA DE TRANSPORTES CENEP, EZEQUIEL PESANTEZ SAMANIEGO, GERENTE Y REPRES	DRA. MARÍA FERNANDA TENORIO VÁSQUEZ, UNIDAD ADMINISTRATIVA DE LA AGENCIA NACIONAL DE TRÁNSITO DEL AZUAY, ECO. XAVIER PRIETO, GERENTE DE TERMINALES TERRESTRES Y TRANSFERENCIA, TERMINALES TERRESTRES Y TRANSFERENCIA, DR. DARÍO TAPIA GERENTE GENERAL DE EMOV	ACCIÓN DE PROTECCIÓN		VULNERACIÓN DE DERECHOS CONSTITUCIONALES
5	SALA LABORAL	2012	214	LUIS VÍCTOR GUNCA Y VIVAR, GERENTE GENERAL DE LA COMPAÑÍA DE TRANSPORTES EXPRESS CHORDELEG CHORDEEEXPRESS S.A., MARIO OSWALDO ZHIMNAY TELLO, GERENTE Y REPRESENTANTE LEGAL DE LA COOPERATIVA DE TRANSPORTES CENEP, EZEQUIEL PESANTEZ SAMANIEGO, GERENTE Y REPRES	DR. CÉSAR AUGUSTO OCHOA BALAREZO, DELEGADO PROVINCIAL DE LA PROCURADURÍA GENERAL DEL ESTADO, DR. DARÍO TAPIA, GERENTE GENERAL DE EMPRESA PÚBLICA MUNICIPAL DE MOVILIDAD TRÁNSITO Y TRANSPORTE DE CUENCA (EMOV-EP), DR. JAVIER CORDERO LÓPEZ, PROCURADOR SÍNDICO	ACCIÓN DE PROTECCIÓN		VULNERACIÓN DE DERECHOS CONSTITUCIONALES
6	2do. TRIB. CONT. ADMIN.	2013	0002 D	LLIVISACA MORA MANUEL, GARCÍA LLIVISACA SILVIA, COMPAÑÍA DE TRANSPORTES EN TAXIS EUGENIO TRANSEUGENIO S.A.	EMPRESA PÚBLICA MUNICIPAL DE MOVILIDAD, TRÁNSITO Y TRANSPORTE DE CUENCA EMOV EP, PROCURADURÍA GENERAL DEL ESTADO	REQUERIMIENTO JUDICIAL		EXHIBICIÓN DE DOCUMENTOS
7	1er. TRIB. CONT. ADMIN.	2013	290	GARCÍA LLIVISACA SILVIA, LLIVISACA MORA MANUEL, COMPAÑÍA DE TRANSPORTE EN TAXIS EUGENIO TRANSEUGENIO S.A.	EMPRESA PÚBLICA MUNICIPAL DE MOVILIDAD, TRÁNSITO Y TRANSPORTE DE CUENCA EMOV EP, DIRECTOR REGIONAL DE LA PROCURADURÍA GENERAL DEL ESTADO EN CUENCA	SILENCIO ADMINISTRATIVO	SIN CUANTÍA	ESTADO DE SUSTENTACIÓN
8	JUZ. 1RO. TRABAJO	2013	509	YANQUI CAJAMARCA WALTER PATRICIO	EMPRESA PÚBLICA MUNICIPAL DE MOVILIDAD, TRÁNSITO Y TRANSPORTE TERRESTRE DE CUENCA EMOV-EP, DIRECTORA DE LA AGENCIA NACIONAL DE TRÁNSITO DEL AZUAY	ACCIÓN DE PROTECCIÓN	SIN CUANTÍA	VULNERACIÓN DE DERECHOS CONSTITUCIONALES
9	1er. TRIB. CONT. ADMIN.	2013	341	YANQUI CAJAMARCA WALTER PATRICIO	EMPRESA PÚBLICA MUNICIPAL DE MOVILIDAD, TRÁNSITO Y TRANSPORTE TERRESTRE DE CUENCA EMOV-EP	IMPUGNACIÓN	SIN CUANTÍA	TERMINADO EL PROCESO
10	2do. TRIB. CONT. ADMIN.	2014	14	COMPAÑÍA DE TRANSPORTE MIXTO BAGUANCHI COMTRANSBAG. S.A.	GERENTE GENERAL DE LA EMPRESA PÚBLICA MUNICIPAL DE MOVILIDAD TRÁNSITO Y TRANSPORTE DE CUENCA EMOV EP, TAPIA RIVERA RUBÉN DARÍO	IMPUGNACIÓN	SIN CUANTÍA	TERMINADO EL PROCESO

AUTORAS: JARA ARBITO GLADYS EULALIA  
ZHICAY ULLOA TATIANA EMPERATRIZ





UNIVERSIDAD DE CUENCA

NRO.	JUZGADO	AÑO	NRO.	ACTOR / OFENDIDO	DEMANDADO / IMPUTADO	ESTADO	CUANTÍA	OBSERVACIONES
11	JUZ. 3RO. LABORAL	2014	38	ORTEGA AUQUILLA DARIÓ XAVIER	ARGUDO PALOMEQUE FABIÁN VLADIMIR, ÑIGUEZ ARTEAGA LEONARDO, NARANJO ITURRALDE MIGUEL ANGEL- DIRECTOR REGIONAL DE LA PROCURADURÍA GENERAL DEL ESTADO CONSEDE EN CUENCA, TAPIA RIVERA RUBÉN DARÍO, VÁSQUEZ ILLESCAS MAURICIO ANDRÉS, VINTIMILLA RIVERA MARÍA CRIS	PAGO DE INDEMNIZACIONES LABORALES	27,000.00	SENTENCIA DE SEGUNDA INSTANCIA EN EL CUAL SE DISPONE EL PAGO DE \$ 1245,25 DÓLARES DE LOS ESTADOS UNIDOS DE AMÉRICA, QUE BÁSICAMENTE CORRESPONDE A LA LIQUIDACIÓN DE VALORES POR EL ÚLTIMO PERIODO LABORADO; SIN DISPONER EL PAGO DE LOS OTROS RUBROS QUE RECLAMA.
12	2do. TRIB. CONT. ADMIN.	2014	0005 D	CONSORCIO REVISIÓN VEHICULAR DANTON	EMPRESA PÚBLICA MUNICIPAL DE MOVILIDAD, TRÁNSITO Y TRANSPORTE DE CUENCA - EMOV-EP, ILUSTRE MUNICIPALIDAD DE CUENCA, PROCURADURÍA GENERAL DEL ESTADO	REQUERIMIENTO JUDICIAL	SIN CUANTÍA	TERMINADO EL PROCESO
13	UNIDAD JUDICIAL DE TRABAJO CUENCA	2014	67	TENESACA GONZÁLEZ ANABEL PAOLA	EMPRESA PÚBLICA MUNICIPAL DE MOVILIDAD TRÁNSITO Y TRANSPORTE DE CUENCA EMOV, AGUILAR ARÍZAGA ALFREDO, CLAUDIO CRESPO MERCHÁN, GERENTE GENERAL (E) Y REP. LEGAL DE LA EMOV EP –CUENCA	INDEMNIZACIÓN POR DESPIDO INTEMPESTIVO	21,000.00	SE HA COMPARECIDO A JUICIO SEÑALANDO CASILLERO JUDICIAL Y CORREO ELECTRÓNICO, SE ENCUENTRA PENDIENTE DILIGENCIA DE AUDIENCIA PRELIMINAR DE CONCILIACIÓN, CONTESTACIÓN A LA DEMANDA Y FORMULACIÓN DE PRUEBAS.
14	SEGUNDO DE TRABAJO	2014	282	TAMAYO JARA PABLO ESTEBAN	EMPRESA PÚBLICA MUNICIPAL DE MOVILIDAD TRÁNSITO Y TRANSPORTE DE CUENCA EMOV, AGUILAR ARIZAGA ALFREDO, CLAUDIO CRESPO MERCHAN, GERENTE GENERAL (E) Y REP. LEGAL DE LA EMOV EP –CUENCA		34.000,00	SENTENCIA EN PRIMERA INSTANCIA A TRAVÉS DE LA UNIDAD JUDICIAL DEL TRABAJO DE CUENCA DISPONIENDO QUE SE LE PAGUE AL SEÑOR TAMAYO LA CANTIDAD DE 2179.99 DÓLARES DE LO EEUU ELEVADO A CONSULTA DE LA CORTE PROVINCIAL
15	UNIDAD JUDICIAL DE TRABAJO CUENCA	2014	68	PINOS BELTRÁN PABLO IGNACIO	EMPRESA PÚBLICA MUNICIPAL DE MOVILIDAD TRÁNSITO Y TRANSPORTE DE CUENCA EMOV, AGUILAR ARÍZAGA ALFREDO, CLAUDIO CRESPO MERCHÁN, GERENTE GENERAL (E) Y REP. LEGAL DE LA EMOV EP –CUENCA		6.000,00	SEÑALANDO CASILLERO JUDICIAL Y CORREO ELECTRÓNICO, SE ENCUENTRA PENDIENTE LA DILIGENCIA DE AUDIENCIA PRELIMINAR DE CONCILIACIÓN, CONTESTACIÓN A LA DEMANDA Y FORMULACIÓN DE PRUEBAS
16	DISTRITO DE LO CONTENCIOS O ADMINISTRATIVO	2011	187	ORELLANA ORELLANA JORGE GUSTAVO.- PROC SERLIMP	RUBÉN DARÍO TAPIA	IMPUGNACIÓN	INDETERMINADA	AUTOS PARA SENTENCIA AL SER FAVORABLE AL ACTOR SE DEBERÍA PAGAR UN VALOR APROXIMADO DE 18000,00 A 25000
17	DIRECCIÓN REGIONAL DE TRABAJO Y SERVICIO PÚBLICO DE CUENCA			DIRECCIÓN REGIONAL DE TRABAJO Y SERVICIO PÚBLICO DE CUENCA	EMPRESA PÚBLICA MUNICIPAL DE MOVILIDAD TRÁNSITO Y TRANSPORTE DE CUENCA EMOV, AGUILAR ARÍZAGA ALFREDO, CLAUDIO CRESPO MERCHÁN, GERENTE GENERAL (E) Y REP. LEGAL DE LA EMOV EP –CUENCA		3.212,00	IMPUGNANDO LA RESOLUCIÓN NRO. 753-TD-MRL-2012, POR LA CUAL IMPONE LA MULTA DE \$3.212,00 DÓLARES DE LOS ESTADOS UNIDOS DE AMÉRICA, DICHO PROCESO SE ENCUENTRA PARA SENTENCIA.
18	1er. TRIB. CONT. ADMIN.	2012	579	MASSVISUAL CIA. LTDA.	EMPRESA PÚBLICA MUNICIPAL DE MOVILIDAD, TRÁNSITO Y TRANSPORTE TERRESTRE DE CUENCA -EMOV EP-, DIRECTOR REGIONAL DE LA PROCURADURÍA GENERAL DEL ESTADO EN CUENCA	IMPUGNACIÓN	250000,00	EN TRÁMITE ETAPA DE PRUEBA
19	DISTRITO DE LO CONTENCIOS O ADMINISTRATIVO	2011	316	ORELLANA ORELLANA JORGE GUZTAVO PROC SERLIMP	RUBÉN DARÍO TAPIA	IMPUGNACIÓN	INDETERMINADA	SENTENCIADO SIN LUGAR A LA DEMANDA
<b>TOTAL JUICIOS EN CURSO.....\$</b>							<b>366212,00</b>	



#### ➤ 4.5.2.- JUICIOS EN CURSO

Del total de \$366 212,00 del informe de la constatación física se solicita contabilizar el valor de \$91.212,00 de Juicios en Curso en Cuentas de Orden que dan como resultado de la suma de los Juicios Laborales y de los Procesos de Contencioso Administrativo vigentes, los mismos que tienen cuantía y de acuerdo a la normativa deben estar registrados en contabilidad.

En cuanto al valor de 275 000, son de juicios ya terminados declarados sin lugar a la demanda.

**CUADRO N°. 18: ASIENTO CONTABLE DE JUICIOS EN CURSO AL 31 DE DICIEMBRE DE 2014**

FECHA	CÓDIGO	DESCRIPCIÓN	AUXILIAR	DEBE	HABER
31/12/2015	911.15	JUICIOS EN CURSO		91.212,00	
	911.15.01	TAMAYO JARA PABLO ESTEBAN	34.000,00		
	911.15.02	TENESACA GONZÁLEZ ANNABELL PAOLA	21.000,00		
	911.15.03	PINOS BELTRÁN PABLO IGNACIO	6.000,00		
	911.15.04	ORTEGA AUQUILLA DARÍO JAVIER	27.000,00		
	911.15.05	DIRECCIÓN REGIONAL DE TRABAJO	3.212,00		
	921.15	RESPONSABILIDAD POR JUICIOS EN CURSO			91.212,00
P/R JUICIOS EN CURSO					

Fuente: Depto. Toma Física

Elaborado por: Las Autoras



## CAPÍTULO V

Al terminar con el análisis, diagnóstico y seguimiento de las Cuentas de Orden, que la empresa EMOV EP ha utilizado durante el período del año 2014, se procede a realizar las conclusiones y recomendaciones de acuerdo a lo observado, en el aspecto del manejo, custodia y registro, como el proceso de mejora, que se ha ido dando durante estos 6 meses de proceso de investigación.

### 5.1.- CONCLUSIONES:

#### ➤ ESPECIES VALORADAS

La Empresa no tenía un correcto manejo, tanto en la custodia, como en el registro, debido a que no contaba con un espacio físico, con la debida seguridad para la salvaguardia de las Especies.

No se da cumplimiento a los Principios de Contabilidad debido a inconsistencias en los registros,

No existe fluidez en la información motivada, por la falta de trabajo en equipo, característica indispensable para el buen manejo de las Especies Valoradas.

No se realizan las bajas oportuna, lo que no permite tener un control adecuado en las entradas y salidas, mucho menos una información oportuna de su registros, ocasionando pérdidas, faltantes y saldos contables no fidedignos.

En contabilidad para el registro y control debería manejarse solo con una cuenta contable para tesorería y sub cuentas para los puntos de recaudación,

De la intervención se ha logrado que se entregue un espacio físico con la debida seguridad a Tesorería único responsable del cuidado de Especies.

Se solicitó al departamento contable se actualice los saldos contables de acuerdo a las constataciones físicas, ajustes y bajas realizadas.

#### ➤ GARANTÍAS EN VALORES, BIENES Y DOCUMENTOS

Debido a una falta de coordinación, entre el Departamento Contable y Tesorería se evidencia que no existe una información adecuada y oportuna de la renovación, caducidad y vigencia de las garantías.



No se mantenía un archivo actualizado, encontrándose contratos no vigentes y garantías no vigentes.

Los registros contables mantenían saldos sobrevalorados por mantener registradas Garantías prescritas de años anteriores.

Se solicitó al departamento Contable regularizar las cuentas, de acuerdo a lo encontrado en el archivo de Tesorería.

### ➤ BIENES RECIBIDOS EN CUSTODIA

No existía un procedimiento de manejo de los bienes de custodia por que los funcionarios, hacen lo que creen y no lo que deben. Los contratos se mantenían archivados, con los administradores de los mismos, sin haber procedido a informar al departamento de Bodega y Contabilidad, responsables del manejo y registro de los bienes, razón por la que no se encontraban contabilizados y codificados.

### ➤ BIENES RECIBIDOS EN COMODATO

Al igual que los bienes en custodia, no se contaba con una base de datos y especificaciones necesarias que permitan identificar a los bienes de una forma rápida y precisa.

No se cuenta con un criterio de codificación.

No cuenta el departamento de Bodega con la documentación necesaria, para la identificación de los bienes como son: contratos, actas entrega-recepción.

Se encontró bienes deteriorados en Bodega, que debían ser devueltos a las empresas comodantes para su respectiva baja, evitar pérdidas y uso innecesario de espacio.

### ➤ JUICIOS EN CURSO

El departamento Contable y Jurídico, desconocían el proceso de los Juicios, que representan un derecho u obligación, para la empresa y su registró en Cuentas de Orden.

Se solicitó el registro de los Juicios Vigentes, y de mantener una comunicación permanente, entre el departamento Contable y Jurídico sobre el estado de los procesos, como es cuantía y resoluciones.



UNIVERSIDAD DE CUENCA

## ➤ **BOLETAS POR CONTRAVENCIONES DE TRÁNSITO EMITIDAS**

La EMOV- EP no es la responsable de emitir dichas boletas, pero es quien emite la infracción con las Citaciones- Parte, las mismas, que deben ser controladas administrativamente para llevar un control en su emisión e ingreso.

Hasta la fecha no cuentan con un personal capacitado, para llevar un control administrativo, que ayude a tener un información fidedigna de los ingresos que generan las Citaciones, como también el control y uso de las mismas.



## 5.2.- RECOMENDACIONES

### ➤ ESPECIES VALORADAS

- ✓ Mantener el Espacio Físico conseguido por la intervención de nuestra directora y de las autoras para la salvaguarda de las Especies con la debida seguridad de daños, robos o cualquier mal uso de las mismas y equipar con el mobiliario necesario.
- ✓ Basarse en las Normativas y Leyes vigentes para la emisión, manejo y registro.
- ✓ Mantener un trabajo en Equipo característica fundamental para el manejo, registro y custodia.
- ✓ Realizar las bajas respectivas por lo menos una vez al año en el caso de existir, cambios, daños o quede fuera de vigencia, conforme a Ley con tiempo oportuno para mantener cuentas saldadas y saldos fidedignos.
- ✓ Conciliaciones trimestrales, siendo Control Interno quien evalué las mismas y mediante un informe hacer conocer sobre los resultados a la Subgerencia Financiera.
- ✓ Llevar un control administrativo de los documentos que representan ingresos para la empresa y no son considerados como Especies Valoradas como son: Sellos de Winchaje, Infracciones y sancione y la Citación – Parte.
- ✓ Realizar procesos de control que ayuden a mejorar el manejo de las Especies Valoradas, empezando desde su emisión hasta su venta, mediante cuadros estadísticos que representen la utilización anual, para evitar la emisión de cantidades excesivas o escasas.
- ✓ Realizar, registros para ver la evolución y conocer la totalidad para poder hacer proyecciones que permitan emitir las Especies más apegadas a las necesidades de la Empresa, y con oportunidad.

### ➤ GARANTÍAS EN VALORES, BIENES Y DOCUMENTOS

- ✓ Actualizar los archivos de contratos y garantías para entregar una información oportuna.
- ✓ Mantener saldos reales y fidedignos para la toma de decisiones.
- ✓ Dar de baja las Garantías prescritas oportunamente.
- ✓ Registrar a tiempo las Garantías
- ✓ Solicitar Garantías de conformidad a la Ley



- ✓ Establecer un procedimiento para que se dé un manejo adecuado de las Garantías.

### ➤ **BIENES RECIBIDOS EN CUSTODIA**

- ✓ Solicitar los contratos de alquiler a quien corresponda
- ✓ Se dispondrá claro y por escrito para que todos los funcionarios sepan que hacer y se evite que cada quien haga lo que parece y no lo que debe; de esta forma se garantiza que todos bienes recibidos en custodia estén correctamente registrados.
- ✓ Tener una información sobre los bienes, como es: características, valor, custodia y ubicación.
- ✓ Realizar el ingreso con su código respectivo, antes de que estos sean entregados.
- ✓ Solicitar a tiempo su contabilización con la valorización correspondiente.

### ➤ **BIENES RECIBIDOS EN COMODATO**

- ✓ Solicitar los respectivos convenios y constatar que los bienes, que se encuentran descritos en el documento tengan las mismas características con el bien físico.
- ✓ Codificar inmediatamente los bienes, para que sean identificados como Bienes en Comodato.
- ✓ Realizar las respectivas Actas-Recepción al o los responsables del cuidado de bienes.
- ✓ Registrar y solicitar su respectiva contabilización
- ✓ Mantener los convenios y actas de Bienes en Comodato, en un archivo diferente, y una clasificación adecuada y separada de los bienes que pertenecen a la Empresa.
- ✓ Clasificar correctamente los bienes para su contabilización.
- ✓ Establecer disposiciones claras para que los funcionarios sepan cómo actuar.

### ➤ **JUICIOS EN CURSO**

- ✓ El área Financiera desde la unidad de Contabilidad, debe elaborar un procedimiento para garantizar que todos los juicios en curso sean registrados oportunamente, así como para la planificación desde la causa al resultado de



**UNIVERSIDAD DE CUENCA**

los juicios, para las bajas correspondientes o la cancelación de la obligación o derecho.

- Solicitar el departamento Contable al Jurídico, información oportuna sobre los trámites judiciales y realizar su respectiva contabilización.
- Mantener la comunicación sobre el estado de los Juicios en Curso, información que ayudará para la toma de decisiones a la Autoridad Competente.





**UNIVERSIDAD DE CUENCA**

## **ANEXOS**



UNIVERSIDAD DE CUENCA

## **ANEXO 01: DISEÑO DE TESIS**

**UNIVERSIDAD DE CUENCA**  
**FACULTAD DE CIENCIAS ECONÓMICAS Y ADMINISTRATIVAS**  
**DISEÑO DE TESIS**

**POSTULANTE(S):** GLADYS EULALIA JARA ARBITO  
TATIANA EMPERATRIZ ZHICAY ULLOA

**CARRERA:** CONTABILIDAD Y AUDITORÍA

### **1.- SELECCIÓN Y DELIMITACIÓN DEL TEMA DE INVESTIGACIÓN:**

“ANÁLISIS E IMPORTANCIA DEL MANEJO DE LAS CUENTAS DE ORDEN EN LOS ESTADOS FINANCIEROS DE LA EMPRESA PÚBLICA MUNICIPAL DE MOVILIDAD, TRÁNSITO Y TRANSPORTE DE CUENCA, EMOV EP, DEL PERÍODO 2014 Y PROPUESTA DE MEJORA”.

### **2.- JUSTIFICACIÓN DE LA INVESTIGACIÓN:**

#### **IMPORTANCIA O RELEVANCIA ACTUAL:**

Las Cuentas de Orden son un factor muy importante para la Empresa Pública Municipal de Movilidad, Tránsito y Transporte de Cuenca, EMOV EP, al momento del registro contable de valores que sin afectar la situación financiera de la misma son necesarias como recordatorio contable sobre aspectos administrativos que permitan establecer derechos u obligaciones contingentes que pueden o no tener impacto patrimonial a futuro.

#### **LA REALIDAD DEL PROBLEMA:**

Es necesario dar un seguimiento del manejo de las Cuentas de Orden de la Empresa Pública Municipal de Movilidad, Tránsito y Transporte de Cuenca, EMOV EP, debido a que en la información institucional no solo debe constar los recursos y obligaciones reales, sino también sus recursos y obligaciones contingentes que permitan analizar e interpretar el Estado de Situación Financiera para la toma de decisiones.

#### **UTILIDAD PRÁCTICA DE LAS CUENTAS DE ORDEN:**

La Empresa Pública Municipal de Movilidad, Tránsito y Transporte de Cuenca, EMOV EP, necesita un seguimiento permanente y un adecuado manejo de las cuentas de Orden; como son los procedimientos de regulación, baja y posterior contabilización, para sus recursos y obligaciones contingentes durante el período 2014.

**AUTORAS:** JARA ARBITO GLADYS EULALIA  
ZHICAY ULLOA TATIANA EMPERATRIZ



### **POSIBILIDAD DE APLICACIÓN:**

La posibilidad de hacer un seguimiento de las Cuentas de Orden de la Empresa Pública Municipal de Movilidad, Tránsito y Transporte de Cuenca, EMOV EP, es factible debido a que:

- El procedimiento y los saldos de las Cuentas de Orden son de importancia relevante para la Empresa, en cuanto a posibles contingencias derechos u obligaciones.
- Es necesario un diagnóstico, seguimiento y control en el manejo de las Cuentas de Orden.
- Es importante conocer el impacto que tienen las Cuentas de Orden en los Estados Financieros.
- Se debe verificar los recursos y obligaciones probables o eventos de tipo administrativo sujetos a contingencias o eventualidades.

### **PROBLEMA SOCIAL Y ECONÓMICO:**

El principal problema con el que se encuentra la Empresa Pública Municipal de Movilidad, Tránsito y Transporte de Cuenca, EMOV EP, es con la falta de diagnóstico, seguimiento y control de las Cuentas de Orden, lo que implica una falta de información para la autoridad competente de las posibles contingencias de la Empresa, ya sea de derechos u obligaciones para cubrir dichas contingencias.

### **BENEFICIO DE LOS RESULTADOS:**

Al aplicar correctamente la normativa tendrán resultados positivos tanto para la Empresa como para los usuarios de la información:

- Al tener un procedimiento adecuado y conocer los saldos de las cuentas de Orden se presentará una información correcta sin errores.
- Al dar un diagnóstico, seguimiento y control en el manejo de las Cuentas de Orden les ayudará a tener una información adecuada para los respectivos procedimientos.
- Conocer el impacto que las Cuentas de Orden producen en los Estados Financieros les ayudará para la toma de decisiones
- Se presentará una información completa de los recursos y obligaciones reales y contingentes

### **FACTIBILIDAD DEL TEMA DE INVESTIGACIÓN**

El desarrollo de nuestro tema es factible por que la Empresa Pública Municipal de Movilidad, Tránsito y Transporte de Cuenca, EMOV EP, nos brindan la información relacionada con el objeto de estudio tanto teórico como práctico, para contribuir con el diagnóstico, seguimiento y control en el manejo de las



Cuentas de Orden que son muy importantes al momento de presentar la Información Financiera ya que aparte de presentar los recursos y obligaciones reales, también se estará presentando los recursos y obligaciones contingentes que pueden o no tener impacto patrimonial a futuro tanto expectativas favorables, como adversas para la Empresa.

### **3.- DESCRIPCIÓN DEL OBJETO DE ESTUDIO:**

La Empresa Pública Municipal de Movilidad, Tránsito y Transporte de Cuenca, EMOV EP, fue constituida el 9 de abril de 2010, mediante Ordenanza Municipal en el I. Concejo Cantonal de Cuenca, como una persona jurídica de derecho público, con patrimonio propio, dotada de autonomía presupuestaria, financiera, económica, administrativa y de gestión, ubicada en las calles Carlos Arízaga Toral y Tarquino Cordero encargada de gestionar, administrar, regular y controlar el sistema de movilidad sustentable y accesibilidad, de los ciudadanos del cantón Cuenca, la que necesita de un diagnóstico, seguimiento y control de las Cuentas de Orden que les ayude obtener una información confiable y relevante para la toma de decisiones.

### **4.-FORMULACIÓN DEL PROBLEMA:**

La Empresa Pública Municipal de Movilidad, Tránsito y Transporte de Cuenca, EMOV EP, ha observado la falta de un diagnóstico, seguimiento y control de las Cuentas de Orden debido a las siguientes causas:

- ❖ Falta de control.
- ❖ No se cumple con la normativa.
- ❖ No existe un seguimiento y manejo adecuado.
- ❖ No se realiza a tiempo: la regulación, las bajas y su respectiva contabilización.
- ❖ No se registran la información a tiempo.

#### **Por lo cual provoca el siguiente efecto:**

- ❖ No se determinan responsabilidades.
- ❖ Bienes del Estado que quedan fuera de Control Administrativo.
- ❖ Extravíos de bienes.
- ❖ Estados Financieros no fidedignos.
- ❖ No se determinan saldos confiables a la fecha.



## ÁRBOL DEL PROBLEMA



### 5.- OBJETIVOS BÁSICOS.

#### 5.1.-OBJETIVO GENERAL.

Establecer guías de acción en el manejo de las Cuentas de Orden de la Empresa Pública Municipal de Movilidad, Tránsito y Transporte de Cuenca, EMOV EP, para contribuir con el diagnóstico, seguimiento y control, así como el impacto que tiene sobre los Estados Financieros y realizar propuestas de mejora.

#### 5.2.-OBJETIVOS ESPECÍFICOS.

1. Dotar a la empresa de la información adecuada para obtener mayor control en las Cuentas de Orden.
2. Analizar las ventajas del diagnóstico, seguimiento y control en el manejo de las Cuentas de Orden.
3. Realizar procedimientos de regulación, baja y su posterior contabilización.



4. Proponer modelos de mejora en el control de las Cuentas de Orden, para la satisfacción de la Empresa.

## **6.- MARCO CONCEPTUAL**

### **SAFI**

El Sistema de Administración Financiera “SAFI” es el conjunto de elementos interrelacionados, interactuantes e interdependientes, que debidamente ordenados y coordinados entre sí, persiguen la consecución de un fin común, la transparente administración de los fondos públicos.

Entre los subsistemas más importantes podemos citar: Presupuesto, Contabilidad Gubernamental, Tesorería, Nómina, Control Físico de Bienes, Deuda Pública y Convenios, los que están regidos por principios y normas técnicas destinados a posibilitar la asignación y utilización eficiente de los recursos públicos, de la cual se generen los adecuados registros que hagan efectivos los propósitos de transparencia y rendición de cuentas.<sup>31</sup>

### **PRINCIPIOS DE CONTABILIDAD GUBERNAMENTAL**

Los principios constituyen pautas básicas que guían el proceso contable para generar información, consistente, relevante, verificable y comprensible, y hacen referencia a las técnicas cualitativas y cuantitativas de valuación de los hechos económicos; al momento en el cual se realiza el registro contable.

### **MOVIMIENTO DE CUENTAS DE ORDEN**

Identifica operaciones en las cuales intervienen cuentas destinadas a registrar el movimiento de valores, cuando estos no afectan o modifican los balances, pero que son necesarias a efecto de recordatorio contable, de control sobre aspectos administrativos o para consignar derechos y obligaciones probables o sujetos a contingencias, los cuales si llegaran a sobrevenir o a realizarse, convierten valores contingentes en reales.<sup>32</sup>

### **CUENTAS DE ORDEN**

Son aquellas cuentas que sirven para registrar movimiento de valores que no afectan la situación financiera de la entidad, pero que su registro es necesario con fines de recordatorio contable, control administrativo o para señalar responsabilidades contingentes, que pueden o no presentarse a futuro.

---

<sup>31</sup>[http://mef.gov.ec/pls/portal/docs/PAGE/MINISTERIO\\_ECONOMIA\\_FINANZAS\\_ECUADOR/NORMATIVA\\_VIGENTE/ARCHIVOS/NORMATIVACONTABLE-WEB-0707-16.PDF](http://mef.gov.ec/pls/portal/docs/PAGE/MINISTERIO_ECONOMIA_FINANZAS_ECUADOR/NORMATIVA_VIGENTE/ARCHIVOS/NORMATIVACONTABLE-WEB-0707-16.PDF)

<sup>32</sup>Ministerio de Economía y Finanzas, Acuerdo 447, R.O. 259, 24 Enero 2008, Quito



## **CUENTAS DE ORDEN DEUDORAS**

Son aquellas que sirven para registrar movimiento de valores que no afectan la situación financiera de la entidad, pero su registro es necesario con fines recordatorios, control administrativo o para señalar responsabilidades contingentes que puedan presentarse o no en el futuro.

## **CUENTAS DE ORDEN ACREEDORAS**

Son aquellas que sirven para registrar y controlar movimiento de valores que no afectan la situación financiera de la entidad, pero su registro es necesario con fines recordatorios, control administrativo o señalar responsabilidades contingentes que puedan presentarse o no en el futuro. Son las contra cuentas de las cuentas de Orden Deudoras<sup>33</sup>.

## **7.- FORMULACIÓN DE HIPÓTESIS:**

Los saldos existentes están sobre valorados por falta de un adecuado manejo, seguimiento y control en las Cuentas de Orden por parte del personal encargado de dichas funciones, debido a un desconocimiento de la Normativa y de los procedimientos no acordes para las necesidades y el buen funcionamiento de la Empresa, ocasionando presentar una información no fidedigna para realizar los Estados Financieros que sirvan para la toma de decisiones y realizar los objetivos esperados.

## **8.- VARIABLES E INDICADORES:**

### **8.1.- VARIABLES:**

#### **8.1.1.- VARIABLE INDEPENDIENTE.**

**X=** Empresa Pública Municipal de Movilidad, Tránsito y Transporte de Cuenca, EMOV EP.

#### **8.1.2.- VARIABLE DEPENDIENTE.**

**Y=** Cuentas de Orden.

---

<sup>33</sup> <http://www.finanzas.gob.ec/normativa-de-contabilidad-gubernamental/>



## 8.2.- INDICADORES

### 8.2.1.- INDICADORES DEPENDIENTES:

- Objetivo
- Alcance de las Cuentas de Orden
- Generalidades
- Contabilización

### 8.2.2.- INDICADORES INDEPENDIENTES:

- Organización
- Aplicación
- Sistematización
- Gestión
- Planificación
- Control
- Logros

## 9.- DISEÑO METODOLÓGICO:

### 9.1.- TIPO DE INVESTIGACIÓN:

Para la aplicación de este tema de tesis, se utilizará los siguientes tipos de investigación: exploratoria, descriptiva, explicativa y aplicada, ya que se planteará las características importantes del problema de estudio, se relacionará la variable independiente que en este caso es Empresa Pública Municipal de Movilidad, Tránsito y Transporte de Cuenca, EMOV EP, con la variable dependiente que es la Cuentas de Orden, para realizar un análisis y un diagnóstico del manejo de las cuentas de orden en los Estados Financieros y realizar una propuesta de mejora.

### 9.2.- MÉTODOS DE INVESTIGACIÓN:

Los métodos que utilizaremos en el tema de investigación son los siguientes:

- ✚ Analítico
- ✚ Teórico
- ✚ Sistemático
- ✚ Práctico
- ✚ Cuantitativo
- ✚ Cualitativo





### 9.3.- POBLACIÓN Y MUESTRA:

El presente análisis se aplicará en Empresa Pública Municipal de Movilidad, Tránsito y Transporte de Cuenca, EMOV EP.

POBLACIÓN	FRECUENCIA	PORCENTAJE
CUENTAS DE ORDEN NO UTILIZADAS EN LA EMPRESA.	9	30%
CUENTAS DE ORDEN UTILIZADAS EN LA EMPRESA.	7	60%
TOTAL CUENTAS DE ORDEN	16	100%

### 9.4.- MÉTODOS DE RECOLECCIÓN DE INFORMACIÓN:

En el presente análisis utilizaremos los siguientes métodos de recolección de información que son:

- **Fuente Primaria.**- Que obtendremos de la Empresa Pública Municipal de Movilidad, Tránsito y Transporte de Cuenca, EMOV EP.
- **Fuente Secundaria.**- Se consultará en datos históricos, normativas, reglamentos.

### 9.5.- TRATAMIENTO DE LA INFORMACIÓN.

En nuestro tema de tesis utilizaremos métodos como: tablas dinámicas, cuadros, fotografías, esquemas, que nos permitirán explicar de mejor manera lo investigado en la Empresa Pública Municipal de Movilidad, Tránsito y Transporte de Cuenca, EMOV EP.

## 10.- ESQUEMA TENTATIVO DEL INFORME

### CAPÍTULO 1- DESCRIPCIÓN DE LA EMPRESA

#### 1.1.- ANTECEDENTES

#### 1.2.- FINALIDAD

##### 1.2.1.- MARCO LEGAL

##### 1.2.2.- ORGANIZACIÓN

##### 1.2.3.- ESTRUCTURA FINANCIERA



## **CAPÍTULO 2- MARCO CONCEPTUAL**

### 2.1.- CONCEPTO DE CUENTAS DE ORDEN

### 2.2.- CLASES DE CUENTAS DE ORDEN

#### 2.2.1.- Mercancía Recibida para la Venta a Comisión

#### 2.2.2.- Mercancía Recibida para la Venta en Consignación

#### 2.2.3.- Papeles Fiduciarios Emitidos

#### 2.2.4.- Especies Valoradas Emitidas

#### 2.2.5.- Garantías en Valores, Bienes y Documentos

#### 2.2.6.- Bienes Recibidos en Custodia

#### 2.2.7.- Bienes Recibidos en Comodato

#### 2.2.8.- Juicios en Curso

#### 2.2.9.- Bienes no Depreciables

#### 2.2.10.- Otros Activos Contingentes

#### 2.2.11.- Pasivos Contingentes

#### 2.2.12.- Notas de Crédito Emitidas

#### 2.2.13.- Títulos de Crédito Emitidos

#### 2.2.14.- Boletas por Contravenciones de Tránsito Emitidas

#### 2.2.15.- Títulos y Valores en Dación de Pagos

#### 2.2.16.- Mercaderías e Importaciones en Tránsito

### 2.3.- NORMATIVA DE LAS CUENTAS DE ORDEN

### 2.4.- CONTABILIZACIÓN

#### 2.4.1.- Cuentas Acreedoras

#### 2.4.2.- Cuentas Deudoras

## **CAPÍTULO 3- DIAGNÓSTICO DE LAS CUENTAS DE ORDEN EN LA EMPRESA PÚBLICA MUNICIPAL DE MOVILIDAD, TRÁNSITO Y TRANSPORTE DE CUENCA, EMOV EP.**

### 3.1.-Especies Valoradas Emitidas

#### 3.1.1.- Emisión

#### 3.1.2.- Ventas



- 3.1.3.- Depósitos
- 3.1.4.- Saldos
- 3.1.5.- Conciliación
- 3.2.- Garantías en Valores, Bienes y Documento.
- 3.3.- Bienes Recibidos en Custodia
- 3.4.- Bienes Recibidos en Comodato
- 3.5.- Juicios en Curso
- 3.6.- Bienes no Depreciables
- 3.7.- Boletas por Contravenciones de Tránsito Emitidas

**CAPÍTULO 4- PROPUESTAS DE MEJORA EN EL MANEJO DE LAS CUENTAS DE ORDEN DE LA EMPRESA PÚBLICA MUNICIPAL DE MOVILIDAD, TRÁNSITO Y TRANSPORTE DE CUENCA, EMOV EP.**

PARA EL MEJORAMIENTO DEL MANEJO DE LAS CUANTAS DE ORDEN

- 4.1.-PROCEDIMIENTO DE REGULACIÓN
- 4.2.- PROCEDIMIENTO DE BAJA
- 4.3.- CONTABILIZACIÓN

**CAPÍTULO 5- CONCLUSIONES Y RECOMENDACIONES**

**ANEXOS**

**11.- CRONOGRAMA DE ACTIVIDADES**

ACTIVIDAD	OCTUBRE	NOVIEMBRE	DICIEMBRE	ENERO	FEBRERO
DISEÑO	X				
CAPÍTULO I	X	X			
CAPÍTULO II		X			
CAPÍTULO III			X	X	
CAPÍTULO IV			X	X	
CONCLUSIONES Y RECOMENDACIONES					X
REVISIÓN Y ENTREGA					X



UNIVERSIDAD DE CUENCA

## 12.- PRESUPUESTO REFERENCIAL:

ACTIVIDADES	GASTOS
RECOPIACIÓN DE INFORMACIÓN	250
CASO PRÁCTICO	250
EMPASTADOS	150
<b>TOTAL</b>	<b>650</b>

## 13.- BIBLIOGRAFÍA:

Leyes y Resoluciones

Catálogo General de Cuentas Contables del Sector Público

<http://www.finanzas.gob.ec/normativa-de-contabilidad-gubernamental/>

Ley Orgánica de Administración Financiera y Control, Tomo II.

Ministerio de Economía y Finanzas, Acuerdo 447, R.O. 259, 24 Enero 2008, Quito.



UNIVERSIDAD DE CUENCA

**ANEXO 03: INFORMACIÓN DE CONSTATAción FÍSICA ESPECIES VALORADAS POR LOS ESTUDIANTES DE LAS PRÁCTICAS PRE-PROFESIONALES**

**REPORTE DE CONSTATAción FÍSICA ESPECIES VALORADAS NO VIGENTES**

Con corte al 8 de agosto del 2014

**SELLOS \$24**

FECHA	NOMBRE-ESPECIES VALORADAS NO VIGENTES	VALOR UNITARIO	DESDE	HASTA	EXISTENCIAS BODEGA TERMINAL	SALDO
08/08/2014	Notificación \$24	\$ 24,00	7431	9002	1572	\$ 37.728,00
			9025	9157	133	\$ 3.192,00
			9160	9426	267	\$ 6.408,00
			9588	15000	5413	\$ 129.912,00
<b>SUBTOTAL</b>					<b>7385</b>	<b>\$ 177.240,00</b>

**SELLOS \$10**

FECHA	NOMBRE-ESPECIES VALORADAS NO VIGENTES	VALOR UNITARIO	DESDE	HASTA	EXISTENCIAS BODEGA TERMINAL	SALDO
08/08/2014	Notificación \$10	\$ 10,00	13709	13844	136	\$ 1.360,00
			13849	13984	136	\$ 1.360,00
			14004	14406	403	\$ 4.030,00
			14409	14457	49	\$ 490,00
			14465	14510	46	\$ 460,00
			14596	14672	77	\$ 770,00
			14701	15000	300	\$ 3.000,00
<b>SUBTOTAL</b>					<b>1147</b>	<b>\$ 11.470,00</b>

<b>TOTAL SELLOS DE NOTIFICACIONES</b>	<b>8532</b>	<b>\$ 188.710,00</b>
---------------------------------------	-------------	----------------------



UNIVERSIDAD DE CUENCA

**REPORTE ESPECIES VALORADAS NO VIGENTES**

Con corte al 11 de agosto del 2014

**TARJETAS DEL SMERT \$2,50**

FECHA	NOMBRE- ESPECIES VALORADAS NO VIGENTES	VALOR UNITARIO	SERIE N°		EXISTENCIAS BODEGA	SALDO TOTAL
			DESDE	HASTA		
11/08/2014	Tarjeta del Sistema Municipal de Estacionamiento Rotativo Tarifado	\$ 2,50	-	174	1	\$ 2,50
			176	194	19	\$ 47,50
			-	721	1	\$ 2,50
			1321	1350	30	\$ 75,00
			1352	1400	49	\$ 122,50
			-	1426	1	\$ 2,50
			1815	1900	86	\$ 215,00
			2201	2350	150	\$ 375,00
			2401	2417	17	\$ 42,50
			2419	2459	41	\$ 102,50
			2462	2465	4	\$ 10,00
			2467	2500	34	\$ 85,00
			15401	15408	8	\$ 20,00
			15501	15600	100	\$ 250,00
			15701	15800	100	\$ 250,00
			15901	16040	140	\$ 350,00
			16042	16059	18	\$ 45,00
			16062	16100	39	\$ 97,50
			16201	16701	501	\$ 1.252,50
			16703	16900	198	\$ 495,00
17001	17700	700	\$ 1.750,00			
17749	17750	2	\$ 5,00			
17801	18200	400	\$ 1.000,00			
18210	18900	691	\$ 1.727,50			
			TARJETAS NO NUMERADAS		1057	\$ 2.642,50
<b>SUBTOTAL</b>					<b>4387</b>	<b>\$ 10.967,50</b>



UNIVERSIDAD DE CUENCA

**TARJETAS DEL SMERT \$5,00**

FECHA	NOMBRE- ESPECIES VALORADAS NO VIGENTES	VALOR UNITARIO	SERIE N°		EXISTENCIAS BODEGA	SALDO TOTAL
			DESDE	HASTA		
11/08/2014	Tarjeta del Sistema Municipal de Estacionamiento Rotativo Tarifado	\$ 5,00	1151	1289	139	\$ 695,00
			1301	1350	50	\$ 250,00
			1451	1490	40	\$ 200,00
			1494	1607	114	\$ 570,00
			-	1651	1	\$ 5,00
			1654	1707	54	\$ 270,00
			1742	1744	3	\$ 15,00
			1749	1761	13	\$ 65,00
			1776	1777	2	\$ 10,00
			1818	1850	33	\$ 165,00
			4973	4992	20	\$ 100,00
			6002	6050	49	\$ 245,00
			6264	6291	28	\$ 140,00
			6701	8000	1300	\$ 6.500,00
			8051	9094	1044	\$ 5.220,00
			9101	9372	272	\$ 1.360,00
			9395	15600	6206	\$ 31.030,00
			15701	16498	798	\$ 3.990,00
			16501	16600	100	\$ 500,00
16701	18000	1300	\$ 6.500,00			
			18101	18300	200	\$ 1.000,00
			TARJETAS NO NUMERADAS		2049	\$ 10.245,00
<b>SUBTOTAL</b>					13815	\$ 69.075,00
<b>TOTAL TARJETAS DEL SMERT</b>					<b>18202</b>	<b>\$ 80.042,50</b>



UNIVERSIDAD DE CUENCA

### CUADRO DE ESPECIES VALORADAS QUE NO TIENEN SERIE

NOMBRE ESPECIES	VALOR	No. DE ESPECIES	VALOR TOTAL
Tarjetas del sistema Municipal de Estacionamiento Rotativo Tarifado	\$2.5	1057	2642,50
Tarjetas del Sistema Municipal de Estacionamiento Rotativo Tarifado	\$5.00	2049	10.245,00
<b>TOTAL</b>			<b>\$12.887,50</b>

### REPORTE DE CONSTATACIÓN FÍSICA ESPECIES VALORADAS VIGENTES

Con corte al 8 de agosto de 2014

FECHA	NOMBRE-ESPECIES VALORADAS	VALOR UNITARIO	UBICACIÓN	DESDE	HASTA	EXISTENCIAS	SALDO TOTAL	OBSERVACIONES
08/08/2014	1.- Solicitud de Copia Certificada – Contrato/Permiso/Autorización de Operación. (con copia)	\$ 2,00	PUNTO DE RECAUDACIÓN OFICINA PRINCIPAL	4606	4700	95	\$ 190,00	De la 4601 a la 4605 están vendidas. De acuerdo al anexo 1
			TESORERÍA	4701	5000	300	\$ 600,00	
<b>SUBTOTAL.....</b>						<b>395</b>	<b>\$ 790,00</b>	
08/08/2014	2.- Certificación de no Poseer Vehículo en la EMOV-EP	\$ 2,00	PUNTO DE RECAUDACIÓN OFICINA PRINCIPAL	475	500	26	\$ 52,00	
			TESORERÍA	501	1000	500	\$ 1.000,00	
			BODEGA TERMINAL	1001	5000	4000	\$ 8.000,00	
<b>SUBTOTAL.....</b>						<b>4526</b>	<b>\$ 9.052,00</b>	
05/08/2014	3.- Formulario para Cambio de Unidad y Socio	\$ 275,00	PUNTO DE RECAUDACIÓN OFICINA PRINCIPAL	296	350	55	\$ 15.125,00	
			TESORERÍA	351	500	150	\$ 41.250,00	
			BODEGA TERMINAL	501	1500	1000	\$ 275.000,00	
<b>SUBTOTAL.....</b>						<b>1205</b>	<b>\$ 331.375,00</b>	
01/08/2014	4.- Formulario Cambio de Socio	\$ 250,00	PUNTO DE RECAUDACIÓN OFICINA PRINCIPAL	603	650	48	\$ 12.000,00	De la 601 a la 603 están vendidas. De acuerdo al anexo 1
			TESORERÍA	651	1000	350	\$ 87.500,00	
			BODEGA TERMINAL	1001	1500	500	\$ 125.000,00	





UNIVERSIDAD DE CUENCA

	<b>SUBTOTAL.....</b>					<b>898</b>	<b>\$ 224.500,00</b>	
01/08/2014	5.- Solicitud de Adhesivos del Registro Municipal. (con copia)	\$ 20,00	PUNTO DE RECAUDACIÓN OFICINA PRINCIPAL	3168	3200	33	\$ 660,00	
			TESORERÍA	3201	6000	2800	\$ 56.000,00	
	<b>SUBTOTAL.....</b>					<b>2833</b>	<b>\$ 56.660,00</b>	
01/08/2014	6.- Formulario para cambio de Unidad	\$ 25,00	PUNTO DE RECAUDACIÓN OFICINA PRINCIPAL	816	900	85	\$ 2.125,00	
			TESORERÍA	901	1000	100	\$ 2.500,00	
			BODEGA TERMINAL	1001	1500	500	\$ 12.500,00	
	<b>SUBTOTAL.....</b>					<b>685</b>	<b>\$ 17.125,00</b>	
01/08/2014	7.- Solicitud Contrato/Permiso/Autorización de Operación por Registro Municipal Habilitado	\$ 7,00	PUNTO DE RECAUDACIÓN OFICINA PRINCIPAL	9503	10000	498	\$ 3.486,00	Del 9501 al 9502 están vendidas. De acuerdo al anexo 1
			TESORERÍA	10001	13000	3000	\$ 21.000,00	
	<b>SUBTOTAL.....</b>					<b>3498</b>	<b>\$ 24.486,00</b>	
04/08/2014	8.- Certificado de Revisión Técnica Vehicular	\$ 2,00	PUNTO DE RECAUDACIÓN OFICINA PRINCIPAL	1244	1300	57	\$ 114,00	
			TESORERÍA	1301	1500	200	\$ 400,00	
			BODEGA TERMINAL	1501	5000	3500	\$ 7.000,00	
	<b>SUBTOTAL.....</b>					<b>3757</b>	<b>\$ 7.514,00</b>	
04/08/2014	9.- Incremento por Unidad de Demanda	\$ 264,00	PUNTO DE RECAUDACIÓN OFICINA PRINCIPAL	435	500	66	\$ 17.424,00	
			BODEGA TERMINAL	501	1000	500	\$ 132.000,00	
	<b>SUBTOTAL.....</b>					<b>566</b>	<b>\$ 149.424,00</b>	
04/08/2014	10.- Certificación de Deshabilitación de Público a Particular	\$ 2,00	PUNTO DE RECAUDACIÓN OFICINA PRINCIPAL	746	750	5	\$ 10,00	
			TESORERÍA	751	1000	250	\$ 500,00	
			BODEGA TERMINAL	1001	5000	4000	\$ 8.000,00	
	<b>SUBTOTAL.....</b>					<b>4255</b>	<b>\$ 8.510,00</b>	
04/08/2014	11.- Certificación de Poseer Vehículo en la EMOV-EP	\$ 2,00	PUNTO DE RECAUDACIÓN OFICINA PRINCIPAL	1128	1150	23	\$ 46,00	
			TESORERÍA	1151	1500	350	\$ 700,00	
			BODEGA TERMINAL	1501	5000	3500	\$ 7.000,00	
	<b>SUBTOTAL.....</b>					<b>3873</b>	<b>\$ 7.746,00</b>	



UNIVERSIDAD DE CUENCA

04/08/2014	12.- Certificado de no Adeudar por Infracciones de Tránsito	\$ 2,00	TESORERÍA	293001	300000	7000	\$ 14.000,00	
<b>SUBTOTAL.....</b>						<b>7000</b>	<b>\$ 14.000,00</b>	
04/08/2014	13.- Tarjetas Prepago del SERT	\$ 1,00	TESORERÍA	2386500	2393000	6501	\$ 6.501,00	
			BODEGA OFICINA PRINC.	2393001	2500000	107000	\$ 107.000,00	
<b>SUBTOTAL.....</b>						<b>113501</b>	<b>\$ 113.501,00</b>	
04/08/2014	14.- Frecuencia Interparroquial	\$ 0,50	TERMINAL TERRESTRE	263	300	38	\$ 19,00	LOS TICKETS DE FRECUENCIA INTERPARROQUIAL SE UTILIZAN COMO TICKET DE FRECUENCIAS INTERCANTONAL
			EL ARENAL	582	1000	419	\$ 209,50	
			TESORERÍA	1001	2000	1000	\$ 500,00	
<b>SUBTOTAL.....</b>						<b>1457</b>	<b>\$ 728,50</b>	
16/08/2014	15.- Frecuencia Interprovincial	\$ 1,00	TERMINAL TERRESTRE	356	1000	645	\$ 645,00	
<b>SUBTOTAL.....</b>						<b>645</b>	<b>\$ 645,00</b>	
16/08/2014	16.- Tarjetas Proximidad	\$ 12,00	TESORERÍA	0010901216 0166,22240		1	\$ 12,00	SE ENCONTRARON 2900 TARJETAS SIN CÓDIGO
<b>SUBTOTAL.....</b>						<b>1</b>	<b>\$ 12,00</b>	
<b>TOTAL</b>						<b>298094</b>	<b>\$ 966.068,50</b>	

FECHA	NOMBRE ESPECIES VALORADAS	VALOR UNITARIO	DESDE	HASTA	PUNTOS DE RECAUDACIÓN					EXISTENCIAS	SALDO	
					MAYAN CELA	CAPULISPAMBA	PARQUE DE LA MADRE	GRANAKI	TERMINAL TERRESTRE			
12/08/2014	12.- Certificado de no Adeudar por Infracciones de Tránsito a la EMOV-EP	\$ 2,00	281715	282000	-	-	-	-	286	286	\$ 572,00	
			290665	292000	1336	-	-	-	-	1336	\$ 2.672,00	
			294358	296000	-	1643	-	-	-	-	1643	\$ 3.286,00
			292307	293000	-	-	694	-	-	-	694	\$ 1.388,00
			258022	258050	-	-	-	479	-	-	29	\$ 58,00
<b>TOTAL</b>									3988	<b>\$ 7.976,00</b>		



UNIVERSIDAD DE CUENCA

**ANEXO 04: RESUMEN DE LA CONSTATACIÓN FÍSICA DE  
GARANTÍAS  
EN BIENES, VALORES Y DOCUMENTOS**

<b>CUADRO DE RESUMEN DE GARANTÍAS DE BIENES, VALORES Y DOCUMENTOS DE ARRENDAMIENTO NO VIGENTES CON CORTE AL 08/08/2014</b>				
<b>FIEL CUMPLIMIENTO DEL CONTRATO</b>				
<b>TOTAL GARANTÍAS NO VIGENTES</b>	<b>GARANTÍAS NO VIGENTES TOMA FÍSICAS</b>		<b>CONTABILIDAD</b>	
	<b>13 y 14 DE AGOSTO DE 2014</b>	<b>23 DE OCTUBRE DE 2014</b>	<b>REGISTRADOS</b>	<b>NO REGISTRADOS</b>
117.684,49	111.033,17	6.651,32	18.189,04	99.495,45
<b>TOTAL GARANTÍAS NO VIGENTES PARA LA BAJA.....\$</b>			<b>18.189,04</b>	



<b>CUADRO DE RESUMEN DE GARANTÍAS DE BIENES, VALORES Y DOCUMENTOS DE ARRENDAMIENTO VIGENTES CON CORTE AL 08/08/2014</b>				
<b>GARANTÍAS VIGENTES</b>	<b>GARANTÍAS VIGENTES TOMA FÍSICAS</b>		<b>CONTABILIDAD</b>	
	<b>13,14 DE AGOSTO DE 2014</b>	<b>23 DE OCTUBRE DE 2014</b>	<b>REGISTRADOS</b>	<b>NO REGISTRADAS</b>
51.414,78	50.238,78	1.176,00	22.761,32	28.653,46
<b>COMPOSICIÓN DE LAS GARANTÍAS VIGENTES</b>				
<b>TOTAL GARANTÍAS VIGENTES PARA EL REGISTRO.....\$</b>				<b>28.653,46</b>
GARANTÍAS POR INCENDIO.....\$				16.806,76
GARANTÍAS POR FIEL CUMPLIMIENTO DEL CONTRATO.....\$				11.846,70

<b>CUADRO DE RESUMEN DE GARANTÍAS DE BIENES, VALORES Y DOCUMENTOS NO VIGENTES REGISTRADAS</b>	
LOCALES COMERCIALES DEL TERMINAL TERRESTRE	1480,00
KIOSCOS	1592,64
PATIO DE COMIDAS	917,58
ESPACIOS DEL TERMINAL	1395,30
BATERÍAS SANITARIAS	1533,00
SERT	4619,20
TOMA FÍSICA DEL 23-10-2014	6651,32
<b>TOTAL.....\$</b>	<b>18189,04</b>

<b>CUADRO DE RESUMEN DE GARANTÍAS DE BIENES, VALORES Y DOCUMENTOS VIGENTES REGISTRADAS</b>	
LOCALES COMERCIALES DEL TERMINAL TERRESTRE	0,00
KIOSCOS	888,60
PATIO DE COMIDAS	15787,52
ESPACIOS DEL TERMINAL	2006,70
BATERÍAS SANITARIAS	1372,50
SERT	1530,00
TOMA FÍSICA DEL 23-10-2014	1176,00
<b>TOTAL.....\$</b>	<b>22761,32</b>

<b>CUADRO DE RESUMEN DE GARANTÍAS DE BIENES, VALORES Y DOCUMENTOS VIGENTES NO REGISTRADAS</b>	
LOCALES COMERCIALES DEL TERMINAL TERRESTRE	11846,70
PATIO DE COMIDAS	16806,76
<b>TOTAL.....\$</b>	<b>28653,46</b>



UNIVERSIDAD DE CUENCA

<b>CUADRO DE RESUMEN DE GARANTÍAS DE BIENES, VALORES Y DOCUMENTOS NO VIGENTES Y NO REGISTRADAS</b>	
LOCALES COMERCIALES DEL TERMINAL TERRESTRE	52332,07
KIOSCOS	29623,03
PATIO DE COMIDAS	2931,03
ESPACIOS DEL TERMINAL	3894,94
BATERÍAS SANITARIAS	7416,64
SERT	3297,74
<b>TOTAL.....\$</b>	<b>99495,45</b>



UNIVERSIDAD DE CUENCA

<b>CUADRO DE RESUMEN DE GARANTÍAS DE BIENES VALORES, DOCUMENTOS DE CONTRATOS DE COMPRA Y VENTA DE BIENES Y SERVICIOS CON CORTE AL 08/08/2014</b>						
<b>GARANTÍAS</b>	<b>CONTABILIDAD</b>			<b>TOMA FÍSICA</b>		
	<b>CONTABILIDAD</b>	<b>VIGENTES ENCONTRADAS Y REGISTRADAS</b>	<b>NO VIGENTES ENCONTRADAS REGISTRADAS</b>	<b>NO VIGENTES REGISTRADAS</b>	<b>VIGENTES ENCONTRADAS Y NO REGISTRAS</b>	<b>TOTAL GARANTÍAS VIGENTES</b>
<b>FIEL CUMPLIMIENTO</b>	513.415,95	30.712,52	18.858,00	463.845,43	20.041,00	50.753,52
<b>BUEN USO</b>	840.211,63	101.450,66	259.200,00	479.560,97	125.970,00	227.420,66
<b>RESPONSABILIDAD CIVIL</b>	0,00	0,00	0,00	0,00	1.000,00	1.000,00
<b>TOTALES.....\$</b>	<b>1.353.627,58</b>	<b>132.163,18</b>	<b>278.058,00</b>	<b>943.406,40</b>	<b>147.011,00</b>	<b>279.174,18</b>



## ANEXO 05: CONSTATACIÓN FÍSICAS DE BIENES RECIBIDOS EN CUSTODIA

TOMA FÍSICA DE LOS BIENES EN CUSTODIA DE LA EMPRESA COMPUFACIL CÍA. LTDA. CON CORTE AL 31 DE DICIEMBRE DE 2014					
CANTIDAD	DESCRIPCIÓN	ÁREA	DEPARTAMENTO	ESTADO	RESPONSABLE
1	PORTÁTIL LENOVO, MODELO THINKPAD L440 , SERIE R9028MNK, INCLUYE CANDADO Y MOCHILA	GERENCIA	AUDITOR INTERNO	EN USO	LUIS FAJARDO
	ADAPTADOR LENOVO, SERIE 11S45N0255Z1ZSH945A12P	GERENCIA	AUDITOR INTERNO	EN USO	LUIS FAJARDO
	BATERÍA LENOVO, SERIE 11S45N1160Z1ZS6H44G1MH	GERENCIA	AUDITOR INTERNO	EN USO	LUIS FAJARDO
	MOUSE LENOVO, MODELO MINI NOTEBOOK , SERIE X4188726104225	GERENCIA	AUDITOR INTERNO	EN USO	LUIS FAJARDO
2	PORTÁTIL LENOVO, MODELO THINKPAD T440 , SERIE PB03BU1Z, INCLUYE CANTIDAD Y MOCHILA	RELACIONES PÚBLICAS	RELACIONES PÚBLICAS	EN USO	DANIELA VÁSQUEZ
	ADAPTADOR LENOVO, SERIE 11S45N0263Z1ZS9946S6YV	RELACIONES PÚBLICAS	RELACIONES PÚBLICAS	EN USO	DANIELA VÁSQUEZ
	BATERÍA LENOVO, SERIE 11S45N11460Z1ZS6G438170	RELACIONES PÚBLICAS	RELACIONES PÚBLICAS	EN USO	DANIELA VÁSQUEZ
	MOUSE LENOVO, MODELO ÓPTICO NEGRO , SERIE 44AGR7P	RELACIONES PÚBLICAS	RELACIONES PÚBLICAS	EN USO	DANIELA VÁSQUEZ
3	PC LENOVO, MODELO ALL IN ONE , SERIE MJ018BR1	RELACIONES PÚBLICAS	RELACIONES PÚBLICAS	EN USO	NARCISA JARAMA
	TECLADO LENOVO, MODELO USB NEGRO, SERIE Y94245899944E	RELACIONES PÚBLICAS	RELACIONES PÚBLICAS	EN USO	NARCISA JARAMA
	MOUSE LENOVO, MODELO USB ÓPTICO NEGRO , SERIE 44LB045	RELACIONES PÚBLICAS	RELACIONES PÚBLICAS	EN USO	NARCISA JARAMA
4	CPU LENOVO SERIE MJ01KU03	FINANCIERA	CONTABILIDAD	EN USO	REBECA LUDEÑA
	MONITOR LENOVO SERIE V5372375	FINANCIERA	CONTABILIDAD	EN USO	REBECA LUDEÑA
	TECLADO LENOVO SERIE 0003704	FINANCIERA	CONTABILIDAD	EN USO	REBECA LUDEÑA
	MOUSE LENOVO, SERIE HS420HA00Y9	FINANCIERA	CONTABILIDAD	EN USO	REBECA LUDEÑA
5	CPU LENOVO, MODELO M73, SERIE MJ01KUOT	FINANCIERA	RECAUDACIÓN	EN USO	ALEXANDRA AGUIRRE
	MONITOR LENOVO, MODELO THINKVISION 20" , SERIE V571909	FINANCIERA	RECAUDACIÓN	EN USO	ALEXANDRA AGUIRRE
	TECLADO LENOVO, MODELO USB NEGRO, SERIE 000443	FINANCIERA	RECAUDACIÓN	EN USO	ALEXANDRA AGUIRRE
	MOUSE LENOVO, MODELO USB ÓPTICO NEGRO , SERIE HS420HA10GG	FINANCIERA	RECAUDACIÓN	EN USO	ALEXANDRA AGUIRRE
6	CPU LENOVO, MODELO M73, SERIE MJ01K0M	FINANCIERA	PRESUPUESTO	EN USO	KATARINA PAREDES
	MONITOR LENOVO, MODELO THINKVISION 20" , SERIE V5372397	FINANCIERA	PRESUPUESTO	EN USO	KATARINA PAREDES
	TECLADO LENOVO, MODELO USB NEGRO, SERIE 0000406	FINANCIERA	PRESUPUESTO	EN USO	KATARINA PAREDES



UNIVERSIDAD DE CUENCA

CANTIDAD	DESCRIPCIÓN	ÁREA	DEPARTAMENTO	ESTADO	RESPONSABLE
	MOUSE LENOVO, MODELO USB ÓPTICO NEGRO , SERIE HS420HA12Z1	FINANCIERA	PRESUPUESTO	EN USO	KATARINA PAREDES
7	PORTÁTIL LENOVO, MODELO THINKPAD L440 , SERIE R902VXK4	SUB, GERENCIA ADMINISTRATIVA	ADQUISICIONES	EN USO	FANNY CADMILEMA
	ADAPTADOR LENOVO, SERIE 11S45N0263Z1ZS9946C27L	SUB, GERENCIA ADMINISTRATIVA	ADQUISICIONES	EN USO	FANNY CADMILEMA
	BATERÍA LENOVO, SERIE 11S45N1160Z1ZS6H4635KP	SUB, GERENCIA ADMINISTRATIVA	ADQUISICIONES	EN USO	FANNY CADMILEMA
	MOUSE LENOVO, MODELO ÓPTICO NEGRO , SERIE 44AGR7B	SUB, GERENCIA ADMINISTRATIVA	ADQUISICIONES	EN USO	FANNY CADMILEMA
8	CPU LENOVO SERIE MJ01KUAS	TALENTO HUMANO	TALENTO HUMANO	EN USO	JOSÉ ULLAGUARY
	MONITOR LENOVO SERIE V5372408	TALENTO HUMANO	TALENTO HUMANO	EN USO	JOSÉ ULLAGUARY
	TECLADO LENOVO SERIE 4575172	TALENTO HUMANO	TALENTO HUMANO	EN USO	JOSÉ ULLAGUARY
	MOUSE LENOVO, SERIE HS420HA136U	TALENTO HUMANO	TALENTO HUMANO	EN USO	JOSÉ ULLAGUARY
9	CPU LENOVO SERIE MJ01KU1K	TALENTO HUMANO	TALENTO HUMANO	EN USO	SONIA HERAS
	MONITOR LENOVO SERIE V5371540	TALENTO HUMANO	TALENTO HUMANO	EN USO	SONIA HERAS
	TECLADO LENOVO SERIE 0000982	TALENTO HUMANO	TALENTO HUMANO	EN USO	SONIA HERAS
	MOUSE LENOVO, SERIE HS420HA0L3N	TALENTO HUMANO	TALENTO HUMANO	EN USO	SONIA HERAS
10	PORTÁTIL SERIE PB03BU2F, INCLUYE CANDADO Y MOCHILA	TIC'S	TIC'S	EN USO	PRISCILA GUARTATANGA
	ADAPTADOR SERIE 11S45N0263Z1ZS9946S6YJ	TIC'S	TIC'S	EN USO	PRISCILA GUARTATANGA
	MOUSE SERIE 44AGR74	TIC'S	TIC'S	EN USO	PRISCILA GUARTATANGA
	BATERÍA 11S45N1146Z1ZS6G43817M	TIC'S	TIC'S	EN USO	PRISCILA GUARTATANGA
11	PORTÁTIL LENOVO, MODELO THINKPAD L440 , SERIE PB03BU2A, INCLUYE CANDADO Y MOCHILA	TIC'S	TIC'S	EN USO	VERÓNICA POMA
	ADAPTADOR LENOVO, SERIE 11S45N0263Z1ZS9946S6YV	TIC'S	TIC'S	EN USO	VERÓNICA POMA
	BATERÍA LENOVO, SERIE 11S45N11460Z1ZS6G438179	TIC'S	TIC'S	EN USO	VERÓNICA POMA
	MOUSE LENOVO, MODELO ÓPTICO NEGRO , SERIE 44AGR74	TIC'S	TIC'S	EN USO	VERÓNICA POMA
12	PORTÁTIL LENOVO, MODELO THINKPAD T440 , SERIE PB03BU29, INCLUYE CANDADO Y MOCHILA	TIC'S	TIC'S	EN USO	XAVIER DELGADO
	ADAPTADOR LENOVO, SERIE 11S45N0263Z1ZS9946S6Z2	TIC'S	TIC'S	EN USO	XAVIER DELGADO
	BATERÍA LENOVO, SERIE 11S45N11460Z1ZS6G43817F	TIC'S	TIC'S	EN USO	XAVIER DELGADO
	MOUSE LENOVO, MODELO ÓPTICO NEGRO , SERIE 44AGR7R	TIC'S	TIC'S	EN USO	XAVIER DELGADO
13	CUP LENOVO, MODELO M73, SERIE MJOKU16	SIR/SAE	CALL CENTER	EN USO	DIEGO FARFÁN
	MONITOR LENOVO, MODELO THINK VISIÓN 20" SERIE V5371706	SIR/SAE	CALL CENTER	EN USO	DIEGO FARFÁN
	TECLADO LENOVO, MODELO USB NEGRO, SERIE 0000481	SIR/SAE	CALL CENTER	EN USO	DIEGO FARFÁN





UNIVERSIDAD DE CUENCA

CANTIDAD	DESCRIPCIÓN	ÁREA	DEPARTAMENTO	ESTADO	RESPONSABLE
	MOUSE LENOVO, MODELO UEB ÓPTICO NEGRO SERIE H420HA0L55	SIR/SAE	CALL CENTER	EN USO	DIEGO FARFÁN
14	CPU LENOVO, MODELO M73, SERIE MJ01KU1A	SIR/SAE	CALL CENTER	EN USO	DIEGO FARFÁN
	MONITOR LENOVO, MODELO THINKVISION 20" , SERIE V572444	SIR/SAE	CALL CENTER	EN USO	DIEGO FARFÁN
	TECLADO LENOVO, MODELO USB NEGRO, SERIE 000483	SIR/SAE	CALL CENTER	EN USO	DIEGO FARFÁN
	MOUSE LENOVO, MODELO USB ÓPTICO NEGRO , SERIE HS420HA0L3G	SIR/SAE	CALL CENTER	EN USO	DIEGO FARFÁN
15	CPU LENOVO, MODELO M73, SERIE MJ01KTZX	GESTIÓN TÉCNICA VEHICULAR	TÍTULOS HABILITANTES Y AUTORIZACIONES	EN USO	JORGE VILLAVICENCIO
	MONITOR LENOVO, MODELO THINKVISION 20" , SERIE V5372357	GESTIÓN TÉCNICA VEHICULAR	TÍTULOS HABILITANTES Y AUTORIZACIONES	EN USO	JORGE VILLAVICENCIO
	TECLADO LENOVO, MODELO USB NEGRO, SERIE 0000627	GESTIÓN TÉCNICA VEHICULAR	TÍTULOS HABILITANTES Y AUTORIZACIONES	EN USO	JORGE VILLAVICENCIO
	MOUSE LENOVO, MODELO USB ÓPTICO NEGRO , SERIE HS420HA1EXW	GESTIÓN TÉCNICA VEHICULAR	TÍTULOS HABILITANTES Y AUTORIZACIONES	EN USO	JORGE VILLAVICENCIO
16	CPU LENOVO, MODELO M73, SERIE MJ01KU10	G.T.T.T.T	G.T.T.T.T	EN USO	MATEO COBOS
	MONITOR LENOVO, MODELO THINKVISION 20" , SERIE V5372435	G.T.T.T.T	G.T.T.T.T	EN USO	MATEO COBOS
	TECLADO LENOVO, MODELO USB NEGRO, SERIE 0002191	G.T.T.T.T	G.T.T.T.T	EN USO	MATEO COBOS
	MOUSE LENOVO, MODELO USB ÓPTICO NEGRO , SERIE HS420HA1374	G.T.T.T.T	G.T.T.T.T	EN USO	MATEO COBOS
17	CPU LENOVO, MODELO M73, SERIE MJ01KTZU	SIR/SAE	SIR/SAE	EN USO	ANDREA VILLACIS
	MONITOR LENOVO, MODELO THINKVISION 20" , SERIE V5372407	SIR/SAE	SIR/SAE	EN USO	ANDREA VILLACIS
	TECLADO LENOVO, MODELO USB NEGRO, SERIE 0002185	SIR/SAE	SIR/SAE	EN USO	ANDREA VILLACIS
	MOUSE LENOVO, MODELO USB ÓPTICO NEGRO , SERIE HS420HA00WH	SIR/SAE	SIR/SAE	EN USO	ANDREA VILLACIS
18	CPU LENOVO, MODELO M73, SERIE MJ01KU18	FINANCIERA	CONTABILIDAD	EN USO	MARTHA ORTIZ
	MONITOR LENOVO, MODELO THINKVISION 20" , SERIE V5371548	FINANCIERA	CONTABILIDAD	EN USO	MARTHA ORTIZ
	TECLADO LENOVO, MODELO USB NEGRO, SERIE 0000484	FINANCIERA	CONTABILIDAD	EN USO	MARTHA ORTIZ
	MOUSE LENOVO, MODELO USB ÓPTICO NEGRO , SERIE HS420HA0L56	FINANCIERA	CONTABILIDAD	EN USO	MARTHA ORTIZ
19	PC LENOVO, MODELO ALL IN ONE , SERIE MJ018BRD	GESTIÓN TÉCNICA VEHICULAR	SEÑALIZACIÓN Y SEMAFORIZACIÓN	EN USO	ARQ.MARCO NAULA
	TECLADO LENOVO, MODELO USB NEGRO, SERIE Y94245897459E	GESTIÓN TÉCNICA VEHICULAR	SEÑALIZACIÓN Y SEMAFORIZACIÓN	EN USO	ARQ.MARCO NAULA
	MOUSE LENOVO, MODELO USB ÓPTICO NEGRO , SERIE 44LB786	GESTIÓN TÉCNICA VEHICULAR	SEÑALIZACIÓN Y SEMAFORIZACIÓN	EN USO	ARQ.MARCO NAULA
20	PC LENOVO, MODELO ALL IN ONE , SERIE MJ018BR6	GESTIÓN TÉCNICA VEHICULAR	SEÑALIZACIÓN Y SEMAFORIZACIÓN	EN USO	ARQ.MARCO NAULA
	TECLADO LENOVO, MODELO USB NEGRO, SERIE Y94245899936E	GESTIÓN TÉCNICA VEHICULAR	SEÑALIZACIÓN Y SEMAFORIZACIÓN	EN USO	ARQ.MARCO NAULA
	MOUSE LENOVO, MODELO USB ÓPTICO NEGRO , SERIE 44LB048	GESTIÓN TÉCNICA VEHICULAR	SEÑALIZACIÓN Y SEMAFORIZACIÓN	EN USO	ARQ. MARCO NAULA



UNIVERSIDAD DE CUENCA

CANTIDAD	DESCRIPCIÓN	ÁREA	DEPARTAMENTO	ESTADO	RESPONSABLE
21	PORTÁTIL LENOVO, MODELO THINKPAD L440 , SERIE R902VXG4, INCLUYE CANDADO Y MOCHILA	SIR/SAE	AUXILIAR 1 DE SIR/SAE	EN USO	XAVIER FAJARDO
	ADAPTADOR LENOVO, SERIE 11S45N0263Z1ZS9946C275	SIR/SAE	AUXILIAR 1 DE SIR/SAE	EN USO	XAVIER FAJARDO
	BATERÍA LENOVO, SERIE 11S45N1160Z1ZS6H468076	SIR/SAE	AUXILIAR 1 DE SIR/SAE	EN USO	XAVIER FAJARDO
	MOUSE LENOVO, MODELO ÓPTICO NEGRO , SERIE 44AGR86	SIR/SAE	AUXILIAR 1 DE SIR/SAE	EN USO	XAVIER FAJARDO
22	CPU LENOVO, MODELO M73, SERIE MJ01KU08	UNIDAD CONTROL TRANSITO Y TRANSPORTE	AGENTE CIVIL DE TRÁNSITO	EN USO	ANDREA CAMPOVERDE
	MONITOR LENOVO, MODELO M73, SERIE V5371477	UNIDAD CONTROL TRANSITO Y TRANSPORTE	AGENTE CIVIL DE TRÁNSITO	EN USO	ANDREA CAMPOVERDE
	TECLADO LENOVO, MODELO USB NEGRO, SERIE 0004627	UNIDAD CONTROL TRANSITO Y TRANSPORTE	AGENTE CIVIL DE TRÁNSITO	EN USO	ANDREA CAMPOVERDE
	MOUSE LENOVO, MODELO M73, SERIE HS420HA00W6	UNIDAD CONTROL TRANSITO Y TRANSPORTE	AGENTE CIVIL DE TRÁNSITO	EN USO	ANDREA CAMPOVERDE
23	CPU LENOVO SERIE MJ01KU0X	UNIDAD CONTROL TRANSITO Y TRANSPORTE	SERT	EN USO	MÓNICA GÓMEZ
	MONITOR LENOVO SERIE V5371511	UNIDAD CONTROL TRANSITO Y TRANSPORTE	SERT	EN USO	MÓNICA GÓMEZ
	TECLADO LENOVO SERIE 000614	UNIDAD CONTROL TRANSITO Y TRANSPORTE	SERT	EN USO	MÓNICA GÓMEZ
	MOUSE LENOVO, SERIE HS420HA1EYL	UNIDAD CONTROL TRANSITO Y TRANSPORTE	SERT	EN USO	MÓNICA GÓMEZ
24	CPU LENOVO, MODELO M73, SERIE MJ01KU1X	UNIDAD CONTROL TRANSITO Y TRANSPORTE	AGENTE CIVIL DE TRÁNSITO	EN USO	CARLOS RODAS ÁLVAREZ
	MONITOR LENOVO, MODELO THINKVISION 20" , SERIE V5371510	UNIDAD CONTROL TRANSITO Y TRANSPORTE	AGENTE CIVIL DE TRÁNSITO	EN USO	CARLOS RODAS ÁLVAREZ
	TECLADO LENOVO, MODELO USB NEGRO, SERIE 0002161	UNIDAD CONTROL TRANSITO Y TRANSPORTE	AGENTE CIVIL DE TRÁNSITO	EN USO	CARLOS RODAS ÁLVAREZ
	MOUSE LENOVO, MODELO USB ÓPTICO NEGRO , SERIE HS420HA137R	UNIDAD CONTROL TRANSITO Y TRANSPORTE	AGENTE CIVIL DE TRÁNSITO	EN USO	CARLOS RODAS ÁLVAREZ
25	PORTÁTIL LENOVO, MODELO THINKPAD L440 , SERIE R901XRE , INCLUYE CANDADO Y MOCHILA	UNIDAD CONTROL TRANSITO Y TRANSPORTE	AGENTE CIVIL DE TRÁNSITO	EN USO	IVONNE CONTRERAS
	ADAPTADOR LENOVO, SERIE 11S36200283ZZ1CO449MDX	UNIDAD CONTROL TRANSITO Y TRANSPORTE	AGENTE CIVIL DE TRÁNSITO	EN USO	IVONNE CONTRERAS
	BATERÍA LENOVO, SERIE 11S45N1160Z1ZS6H44M5SZ	UNIDAD CONTROL TRANSITO Y TRANSPORTE	AGENTE CIVIL DE TRÁNSITO	EN USO	IVONNE CONTRERAS
	MOUSE LENOVO, MODELO MINI NOTEBOOK , SERIE X4188726104205	UNIDAD CONTROL TRANSITO Y TRANSPORTE	AGENTE CIVIL DE TRÁNSITO	EN USO	IVONNE CONTRERAS
26	PORTÁTIL LENOVO, MODELO THINKPAD L440 , SERIE R9028MWX, INCLUYE CANDADO Y MOCHILA	UNIDAD CONTROL TRANSITO Y TRANSPORTE	AGENTE CIVIL DE TRÁNSITO	EN USO	GEOVANNY ENRÍQUEZ
	ADAPTADOR LENOVO, SERIE 11S45N160Z1ZSH945A1AB	UNIDAD CONTROL TRANSITO Y TRANSPORTE	AGENTE CIVIL DE TRÁNSITO	EN USO	GEOVANNY ENRÍQUEZ
	BATERÍA LENOVO, SERIE 11S45N1160Z1ZS6H44N10B	UNIDAD CONTROL TRANSITO Y TRANSPORTE	AGENTE CIVIL DE TRÁNSITO	EN USO	GEOVANNY ENRÍQUEZ
	MOUSE LENOVO, MODELO MINI NOTEBOOK , SERIE X4188726104214	UNIDAD CONTROL TRANSITO Y TRANSPORTE	AGENTE CIVIL DE TRÁNSITO	EN USO	GEOVANNY ENRÍQUEZ



UNIVERSIDAD DE CUENCA

CANTIDAD	DESCRIPCIÓN	ÁREA	DEPARTAMENTO	ESTADO	RESPONSABLE
27	PORTÁTIL LENOVO, MODELO THINKPAD L440 , SERIE R9028MWR, INCLUYE CANDADO Y MOCHILA	UNIDAD CONTROL TRANSITO Y TRANSPORTE	JEFE DEL SET	EN USO	ING. MARÍA ALEJANDRA ROSALES
	ADAPTADOR LENOVO, SERIE 11S36200283ZZ1004482AB	UNIDAD CONTROL TRANSITO Y TRANSPORTE	JEFE DEL SET	EN USO	ING. MARÍA ALEJANDRA ROSALES
	BATERÍA LENOVO, SERIE 11S45N1160Z1ZS6H44M72D	UNIDAD CONTROL TRANSITO Y TRANSPORTE	JEFE DEL SET	EN USO	ING. MARÍA ALEJANDRA ROSALES
	MOUSE LENOVO, MODELO MINI NOTEBOOK , SERIE X4188726104201	UNIDAD CONTROL TRANSITO Y TRANSPORTE	JEFE DEL SET	EN USO	ING. MARÍA ALEJANDRA ROSALES
28	PORTÁTIL SERIE R902VXF2, INCLUYE CANDADO Y MOCHILA	CONTROL DE TRANSPORTE Y TRÁNSITO	GERENTE	EN USO	ING. MANOLO CÁRDENAS
	ADAPTADOR SERIE 11S45N0263Z1ZS9946C2E0	CONTROL DE TRANSPORTE Y TRÁNSITO	GERENTE	EN USO	ING. MANOLO CÁRDENAS
	MOUSE SERIE X4188726104205	CONTROL DE TRANSPORTE Y TRÁNSITO	GERENTE	EN USO	ING. MANOLO CÁRDENAS
	BATERÍA 11S45N1160Z1ZS6H44M5SZ	CONTROL DE TRANSPORTE Y TRÁNSITO	GERENTE	EN USO	ING. MANOLO CÁRDENAS
29	PORTÁTIL LENOVO, MODELO THINKPAD L440 , SERIE R9028MWY, INCLUYE CANDADO Y MOCHILA	UNIDAD CONTROL TRANSITO Y TRANSPORTE	MONITOREO DE CALIDAD DE AIRE	EN USO	ING. CLAUDIA ESPINOZA
	ADAPTADOR LENOVO, SERIE 11S45N055Z1ZSH945413M	UNIDAD CONTROL TRANSITO Y TRANSPORTE	MONITOREO DE CALIDAD DE AIRE	EN USO	ING. CLAUDIA ESPINOZA
	BATERÍA LENOVO, SERIE 11S45N1160Z1ZS6H44M72B	UNIDAD CONTROL TRANSITO Y TRANSPORTE	MONITOREO DE CALIDAD DE AIRE	EN USO	ING. CLAUDIA ESPINOZA
	MOUSE LENOVO, MODELO ÓPTICO NEGRO , SERIE 44AGR7M	UNIDAD CONTROL TRANSITO Y TRANSPORTE	MONITOREO DE CALIDAD DE AIRE	EN USO	ING. CLAUDIA ESPINOZA

Fuente: Contratos, Constataciones Físicas

Elaborado por: Las Autoras



UNIVERSIDAD DE CUENCA

TOMA FÍSICA DE LOS BIENES EN CUSTODIA DE LA EMPRESA COMUNICACIONES Y TELEFONÍA MÚLTIPLES S. A. CON CORTE AL 31 DE DICIEMBRE DE 2014						
NUMERO	DESCRIPCIÓN	ÁREA	DEPARTAMENTO	ESTADO	CUSTODIO	OBSERVACIONES
1	RADIO MOTOROLA, MODELO PRO5550, SERIE 921TNL2123, CON CARGADOR, COLOR NEGRO	TRANSPORTE TERRESTRE Y TRÁNSITO	TRANSPORTE TERRESTRE Y TRÁNSITO	EN USO	BLADIMIR SÁNCHEZ	FALTA CODIFICAR
2	RADIO MOTOROLA, MODELO PRO5550, SERIE 921TNJ2861, CON CARGADOR, COLOR NEGRO	TRANSPORTE TERRESTRE Y TRÁNSITO	TERMINAL INTERPARROQUIALES	EN USO	ARDIAN GALÁN, GIMY CUELLO, EULALIA LEMA (TERMINAL INTERPARROQUIALES)	
	BATERÍA, SERIE HNN9013D, COLOR NEGRO	TRANSPORTE TERRESTRE Y TRÁNSITO	TERMINAL INTERPARROQUIALES	EN USO	ARDIAN GALÁN, GIMY CUELLO, EULALIA LEMA (TERMINAL INTERPARROQUIAL)	
3	RADIO MOTOROLA, MODELO PRO5550, SERIE 921TNE2066, CON CARGADOR, COLOR NEGRO	TRANSPORTE TERRESTRE Y TRÁNSITO	TERMINAL INTERPARROQUIALES	EN USO	ALEX RIO FRIO, EDUARDO VALLADARES, FREDDY CÁSALE (TERMINAL INTERPARROQUIAL)	
	BATERÍA, SERIE HNN9013D, COLOR NEGRO	TRANSPORTE TERRESTRE Y TRÁNSITO	TERMINAL INTERPARROQUIAL	EN USO	ALEX RIO FRIO, EDUARDO VALLADARES, FREDDY CÁSALE (TERMINAL INTERPARROQUIAL)	
4	RADIO MOTOROLA, MODELO PRO5550, SERIE 921TNW5120, CON CARGADOR, COLOR NEGRO	TRANSPORTE TERRESTRE Y TRÁNSITO	TRANSPORTE TERRESTRE Y TRÁNSITO		MARCO VINICIO TAPIA ZARUMA	FALTA CODIFICAR
5	RADIO MOTOROLA, MODELO PRO5550, SERIE 921TNW5111, CON CARGADOR, COLOR NEGRO	TRANSPORTE TERRESTRE Y TRÁNSITO	A.C.T	EN USO	CARLOS RODAS ÁLVAREZ	
	BATERÍA, SERIE HNN9013D, COLOR NEGRO	TRANSPORTE TERRESTRE Y TRÁNSITO	A.C.T	EN USO	CARLOS RODAS ÁLVAREZ	
6	RADIO MOTOROLA, MODELO PRO5550, SERIE 921TNW5116, CON CARGADOR, COLOR NEGRO	TRANSPORTE TERRESTRE Y TRÁNSITO	TRANSPORTE TERRESTRE Y TRÁNSITO			NO ENCONTRADA
7	RADIO MOTOROLA, MODELO PRO5550, SERIE 921TNW5117, CON CARGADOR, COLOR NEGRO	TRANSPORTE TERRESTRE Y TRÁNSITO	TRANSPORTE TERRESTRE Y TRÁNSITO			NO ENCONTRADA
8	RADIO MOTOROLA, MODELO PRO5550, SERIE 921TNW5112, CON CARGADOR, COLOR NEGRO	TRANSPORTE TERRESTRE Y TRÁNSITO	TRANSPORTE TERRESTRE Y TRÁNSITO		CARLOS AGUIRRE	FALTA CODIFICAR
9	RADIO MOTOROLA, MODELO PRO5550, SERIE 921TNW5118, CON CARGADOR, COLOR NEGRO	TRANSPORTE TERRESTRE Y TRÁNSITO	TRANSPORTE TERRESTRE Y TRÁNSITO			NO ENCONTRADA
10	RADIO MOTOROLA, MODELO PRO7550, SERIE 921TPA0456, CON CARGADOR, COLOR NEGRO	TRANSPORTE TERRESTRE Y TRÁNSITO	TRANSPORTE TERRESTRE Y TRÁNSITO		DIEGO MERCHÁN SAQUICARAY	FALTA CODIFICAR

AUTORAS: JARA ARBITO GLADYS EULALIA  
ZHICAY ULLOA TATIANA EMPERATRIZ



UNIVERSIDAD DE CUENCA

NUMERO	DESCRIPCIÓN	ÁREA	DEPARTAMENTO	ESTADO	CUSTODIO	OBSERVACIONES
11	RADIO MOTOROLA, MODELO PRO7550, SERIE 921TNY3024, CON CARGADOR, COLOR NEGRO	TRANSPORTE TERRESTRE Y TRÁNSITO	TRANSPORTE TERRESTRE Y TRÁNSITO			NO ENCONTRADA
12	RADIO MOTOROLA, MODELO PRO7550, SERIE 921TNY3001, CON CARGADOR, COLOR NEGRO	TRANSPORTE TERRESTRE Y TRÁNSITO	A.C.T	EN USO	MILTON JOVANNY SICHIQUE AGUIRRE	
	BATERÍA, SERIE HNN9013D, COLOR NEGRO	TRANSPORTE TERRESTRE Y TRÁNSITO	A.C.T	EN USO	MILTON JOVANNY SICHIQUE AGUIRRE	
13	RADIO MOTOROLA, MODELO PRO7550, SERIE 921TPA0433, CON CARGADOR, COLOR NEGRO	TRANSPORTE TERRESTRE Y TRÁNSITO	SUPERVISOR DE PATIO	EN USO	XAVIER VEGA NOVILLO	
	BATERÍA, SERIE HNN9013D, COLOR NEGRO	TRANSPORTE TERRESTRE Y TRÁNSITO	SUPERVISOR DE PATIO	EN USO	XAVIER VEGA NOVILLO	
14	RADIO MOTOROLA, MODELO PRO7550, SERIE 921TPA0458, CON CARGADOR, COLOR NEGRO	TRANSPORTE TERRESTRE Y TRÁNSITO	A.C.T	DAÑADO	DAVID SANTIAGO ORTIZ ROSAS	
	BATERÍA, SERIE HNN9013D, COLOR NEGRO	TRANSPORTE TERRESTRE Y TRÁNSITO	A.C.T	DAÑADO	DAVID SANTIAGO ORTIZ ROSAS	
15	RADIO MOTOROLA, MODELO PRO7550, SERIE 921TNY2996, CON CARGADOR, COLOR NEGRO	TRANSPORTE TERRESTRE Y TRÁNSITO				NO ENCONTRADA
16	RADIO MOTOROLA, MODELO PRO5550, SERIE 921TNW5176, CON CARGADOR, COLOR NEGRO	TRANSPORTE TERRESTRE Y TRÁNSITO	A.C.T	EN USO	JUAN JOSÉ MOSCOSO FAICAN	
	BATERÍA, SERIE HNN9013D, COLOR NEGRO	TRANSPORTE TERRESTRE Y TRÁNSITO	A.C.T	EN USO	JUAN JOSÉ MOSCOSO FAICAN	
17	RADIO MOTOROLA, MODELO PRO5550, SERIE 921TNW5191, CON CARGADOR, COLOR NEGRO	TRANSPORTE TERRESTRE Y TRÁNSITO				NO ENCONTRADA
18	RADIO MOTOROLA, MODELO PR5550, SERIE 921TNW5127, CON CARGADOR, COLOR NEGRO	TRANSPORTE TERRESTRE Y TRÁNSITO	JEFE FLOTA VEHICULAR	EN USO	CARLOS ZHICAY BORJA	
	BATERÍA, SERIE HNN9013D, COLOR NEGRO	TRANSPORTE TERRESTRE Y TRÁNSITO	JEFE FLOTA VEHICULAR	EN USO	CARLOS ZHICAY BORJA	
19	RADIO MOTOROLA, MODELO PR5550, SERIE 921TNW5097, CON CARGADOR, COLOR NEGRO	TRANSPORTE TERRESTRE Y TRÁNSITO	A.C.T asuntos INTERNOS	EN USO	CESAR ANDRÉS VALLEJO TAPIA	
	BATERÍA, SERIE HNN9013D, COLOR NEGRO	TRANSPORTE TERRESTRE Y TRÁNSITO	A.C.T asuntos INTERNOS	EN USO	CESAR ANDRÉS VALLEJO TAPIA	
20	RADIO MOTOROLA, MODELO PR5550, SERIE 921TNW5087, CON CARGADOR, COLOR NEGRO	TRANSPORTE TERRESTRE Y TRÁNSITO				NO ENCONTRADA
21	RADIO MOTOROLA, MODELO PR5550, SERIE 921TNW5096, CON CARGADOR, COLOR NEGRO	TRANSPORTE TERRESTRE Y TRÁNSITO				NO ENCONTRADA
22	RADIO MOTOROLA, MODELO PR5550, SERIE 921TNW5150, CON CARGADOR, COLOR NEGRO	TRANSPORTE TERRESTRE Y TRÁNSITO		EN USO	ALVARADO LEÓN	FALTA CODIFICAR
23	RADIO MOTOROLA, MODELO PR5550, SERIE 921TNW5101, CON CARGADOR, COLOR NEGRO	TRANSPORTE TERRESTRE Y TRÁNSITO	A.C.T	EN USO	RUSBEL MAZA FLORES PATRICIO	ESTA CON BATERÍA 911.11.04.11.02.046
	BATERÍA, SERIE HNN9013D, COLOR NEGRO	TRANSPORTE TERRESTRE Y TRÁNSITO	A.C.T. ARMENILLAS	EN USO	CARLOS ALFREDO BUENO ASITIMBAY, ANDRÉS QUICHIMBO, WILLIAM CHILQUINGA, OSTIN PEÑAFIEL	



UNIVERSIDAD DE CUENCA

NUMERO	DESCRIPCIÓN	ÁREA	DEPARTAMENTO	ESTADO	CUSTODIO	OBSERVACIONES
24	RADIO MOTOROLA, MODELO PR5550, SERIE 921TNW5103, CON CARGADOR, COLOR NEGRO	TRANSPORTE TERRESTRE Y TRÁNSITO				NO ENCONTRADA
25	RADIO MOTOROLA, MODELO PR5550, SERIE 921TNW5102, CON CARGADOR, COLOR NEGRO	TRANSPORTE TERRESTRE Y TRÁNSITO				NO ENCONTRADA
26	RADIO MOTOROLA, MODELO PR5550, SERIE 921TNW5091, COLOR NEGRO	TRANSPORTE TERRESTRE Y TRÁNSITO		BODEGA	FREDDY TAMAYO	FALTA CODIFICAR
27	RADIO MOTOROLA, MODELO PR5550, SERIE 921TNW5149, CON CARGADOR, COLOR NEGRO	TRANSPORTE TERRESTRE Y TRÁNSITO	A.C.T ECU911	EN USO	PAUL ESTEBAN GÓMEZ ARIAS (ECU 911)	
	BATERÍA, SERIE HNN9013D, COLOR NEGRO	TRANSPORTE TERRESTRE Y TRÁNSITO	A.C.T ECU911	EN USO	PAUL ESTEBAN GÓMEZ ARIAS (ECU 911)	
28	RADIO MOTOROLA, MODELO PR7550, SERIE 921TPC0729, CON CARGADOR, COLOR NEGRO	TRANSPORTE TERRESTRE Y TRÁNSITO	A.C.T	EN USO	SANDRA ELISABETH RAMÓN POMA	
	BATERÍA, SERIE HNN9013D, COLOR NEGRO	TRANSPORTE TERRESTRE Y TRÁNSITO	A.C.T	EN USO	SANDRA ELISABETH RAMÓN POMA	
29	RADIO MOTOROLA, MODELO PR7550, SERIE 921TPC0723, CON CARGADOR, COLOR NEGRO	TRANSPORTE TERRESTRE Y TRÁNSITO	A.C.T	EN USO	LUIS RODOLFO PÁEZ ROSERO	
	BATERÍA, SERIE HNN9013D, COLOR NEGRO	TRANSPORTE TERRESTRE Y TRÁNSITO	A.C.T	EN USO	LUIS RODOLFO PÁEZ ROSERO	
30	RADIO MOTOROLA, MODELO PR5550, SERIE 921TPC1064, CON CARGADOR, COLOR NEGRO	TRANSPORTE TERRESTRE Y TRÁNSITO		EN USO	LUIS CALLE	FALTA CODIFICAR
31	RADIO MOTOROLA, MODELO PR7550, SERIE 921TPC0709, CON CARGADOR, COLOR NEGRO	TRANSPORTE TERRESTRE Y TRÁNSITO	A.C.T	EN USO	FRANCISCO VINTIMILLA PAREDES	
	BATERÍA, SERIE HNN9013D, COLOR NEGRO	TRANSPORTE TERRESTRE Y TRÁNSITO	A.C.T	EN USO	FRANCISCO VINTIMILLA PAREDES	
32	RADIO MOTOROLA, MODELO PR5550, SERIE 921TPA0944, CON CARGADOR, COLOR NEGRO	TRANSPORTE TERRESTRE Y TRÁNSITO		EN USO	ALFREDO AGUILAR	FALTA CODIFICAR
33	RADIO MOTOROLA, MODELO PR7550, SERIE 921TPC0710, CON CARGADOR, COLOR NEGRO	TRANSPORTE TERRESTRE Y TRÁNSITO	A.C.T	EN USO	LUIS VINICIO CALLE MORA	
	BATERÍA, SERIE HNN9013D, COLOR NEGRO	TRANSPORTE TERRESTRE Y TRÁNSITO	A.C.T	EN USO	LUIS VINICIO CALLE MORA	
34	RADIO MOTOROLA, MODELO PR7550, SERIE 921TPC0714, CON CARGADOR, COLOR NEGRO	TRANSPORTE TERRESTRE Y TRÁNSITO		EN USO	JONATHAN AGUIRRE	FALTA CODIFICAR
35	RADIO MOTOROLA, MODELO PR7550, SERIE 921TPC0713, CON CARGADOR, COLOR NEGRO	TRANSPORTE TERRESTRE Y TRÁNSITO				NO ENCONTRADA
36	RADIO MOTOROLA, MODELO PR7550, SERIE 921TPC0711, CON CARGADOR, COLOR NEGRO	TRANSPORTE TERRESTRE Y TRÁNSITO				NO ENCONTRADA
37	RADIO MOTOROLA, MODELO PR7550, SERIE 921TPC1060, CON CARGADOR, COLOR NEGRO	TRANSPORTE TERRESTRE Y TRÁNSITO	A.C.T	EN USO	PEDRO GERMAN ZÚNIGA LÓPEZ	
	BATERÍA, SERIE HNN9013D, COLOR NEGRO	TRANSPORTE TERRESTRE Y TRÁNSITO	A.C.T	EN USO	PEDRO GERMAN ZÚNIGA LÓPEZ	
38	RADIO MOTOROLA, MODELO PR7550, SERIE 921TPC1061, CON CARGADOR, COLOR NEGRO	TRANSPORTE TERRESTRE Y TRÁNSITO				NO ENCONTRADA
39	RADIO MOTOROLA, MODELO PR5550, SERIE 921TPC0722, CON CARGADOR, COLOR NEGRO	TRANSPORTE TERRESTRE Y TRÁNSITO	A.C.T	EN USO	ANDRÉS FERNANDO VEGA MATUTE	ESTA CON BATERÍA 911.11.04.02.047



UNIVERSIDAD DE CUENCA

NUMERO	DESCRIPCIÓN	ÁREA	DEPARTAMENTO	ESTADO	CUSTODIO	OBSERVACIONES
	BATERÍA, SERIE HNN9013D, COLOR NEGRO	TRANSPORTE TERRESTRE Y TRÁNSITO	BODEGA		ESTA DE PONER EL CÓDIGO EN BODEGA	EN VEZ DE LA 72699
40	RADIO MOTOROLA, MODELO PR7550, SERIE 921TPC0728, CON CARGADOR, COLOR NEGRO	TRANSPORTE TERRESTRE Y TRÁNSITO			CRISTIAN VEGA	FALTA CODIFICAR
41	RADIO MOTOROLA, MODELO PR7550, SERIE 921TPA0947, CON CARGADOR, COLOR NEGRO	TRANSPORTE TERRESTRE Y TRÁNSITO				NO ENCONTRADA
42	RADIO MOTOROLA, MODELO PR7550, SERIE 921TPC1068, CON CARGADOR, COLOR NEGRO	TRANSPORTE TERRESTRE Y TRÁNSITO	A.C.T	EN USO	XAVIER ALFONSO TOLEDO PÉREZ	
	BATERÍA, SERIE HNN9013D, COLOR NEGRO	TRANSPORTE TERRESTRE Y TRÁNSITO	A.C.T	BODEGA	XAVIER ALFONSO TOLEDO PÉREZ	
43	RADIO MOTOROLA, MODELO PR7550, SERIE 921TPC0715, CON CARGADOR, COLOR NEGRO	TRANSPORTE TERRESTRE Y TRÁNSITO	A.C.T	EN USO	CRISTIAN CLAUDINO ANDRADE DURÁN	
	BATERÍA, SERIE HNN9013D, COLOR NEGRO	TRANSPORTE TERRESTRE Y TRÁNSITO	A.C.T	EN USO	CRISTIAN CLAUDINA ANDRADE DURÁN	
44	RADIO MOTOROLA, MODELO PR7550, SERIE 921TPC1067, CON CARGADOR, COLOR NEGRO	TRANSPORTE TERRESTRE Y TRÁNSITO	A.C.T	EN USO	DIEGO ANDRADE	
	BATERÍA, SERIE HNN9013D, COLOR NEGRO	TRANSPORTE TERRESTRE Y TRÁNSITO	A.C.T	EN USO	DIEGO ANDRADE	
45	RADIO MOTOROLA, MODELO PR7550, SERIE 921TPA0942, CON CARGADOR, COLOR NEGRO	TRANSPORTE TERRESTRE Y TRÁNSITO	A.C.T	EN USO	ADRIÁN HOMERO ÁLVAREZ MÁRQUEZ	
	BATERÍA, SERIE HNN9013D, COLOR NEGRO	TRANSPORTE TERRESTRE Y TRÁNSITO	A.C.T	EN USO	ADRIÁN HOMERO ÁLVAREZ MÁRQUEZ	
46	RADIO MOTOROLA, MODELO PR7550, SERIE 921TPC1069, CON CARGADOR, COLOR NEGRO	TRANSPORTE TERRESTRE Y TRÁNSITO				NO ENCONTRADA
47	RADIO MOTOROLA, MODELO PR7550, SERIE 921TPA0954, CON CARGADOR, COLOR NEGRO	TRANSPORTE TERRESTRE Y TRÁNSITO	A.C.T	EN USO	PAUL CRISTIAN QUIZHPI MOGROVEJO	TIENE BATERÍA DE LA EMPRESA
	BATERÍA, SERIE HNN9013D, COLOR NEGRO	TRANSPORTE TERRESTRE Y TRÁNSITO	TRANSPORTE TERRESTRE Y TRÁNSITO			
48	RADIO MOTOROLA, MODELO PR7550, SERIE 921TPA0955, CON CARGADOR, COLOR NEGRO	TRANSPORTE TERRESTRE Y TRÁNSITO	TRANSPORTE TERRESTRE Y TRÁNSITO			NO ENCONTRADA
49	RADIO MOTOROLA, MODELO PR7550, SERIE 921TPA0945, CON CARGADOR, COLOR NEGRO	TRANSPORTE TERRESTRE Y TRÁNSITO	TRANSPORTE TERRESTRE Y TRÁNSITO			NO ENCONTRADA
50	RADIO MOTOROLA, MODELO PR7550, SERIE 921TPA0950, CON CARGADOR, COLOR NEGRO	TRANSPORTE TERRESTRE Y TRÁNSITO	TRANSPORTE TERRESTRE Y TRÁNSITO	EN USO	ANTONIETA DE LOS ÁNGELES LÓPEZ ROMERO	FALTA CODIFICAR ENTREGADO A CRISTIAN ÁLVAREZ
51	RADIO MOTOROLA, MODELO PR7550, SERIE 921TPA0960, CON CARGADOR, COLOR NEGRO	TRANSPORTE TERRESTRE Y TRÁNSITO	TRANSPORTE TERRESTRE Y TRÁNSITO			NO ENCONTRADA
52	RADIO MOTOROLA, MODELO PR7550, SERIE 921TPA0951, CON CARGADOR, COLOR NEGRO	TRANSPORTE TERRESTRE Y TRÁNSITO	A.C.T	EN USO	HANS BARLEY PACHECO GUAMÁN	



UNIVERSIDAD DE CUENCA

NUMERO	DESCRIPCIÓN	ÁREA	DEPARTAMENTO	ESTADO	CUSTODIO	OBSERVACIONES
	BATERÍA, SERIE HNN9013D, COLOR NEGRO	TRANSPORTE TERRESTRE Y TRÁNSITO	A.C.T	EN USO	HANS BARLEY PACHECO GUAMÁN	
53	RADIO MOTOROLA, MODELO PR7550, SERIE 921TPA0956, CON CARGADOR, COLOR NEGRO	TRANSPORTE TERRESTRE Y TRÁNSITO	A.C.T	EN USO	HUMBERTO TORRES ROMO	
	BATERÍA, SERIE HNN9013D, COLOR NEGRO	TRANSPORTE TERRESTRE Y TRÁNSITO	A.C.T	EN USO	HUMBERTO TORRES ROMO	
54	RADIO MOTOROLA, MODELO PR7550, SERIE 921TPA0946, CON CARGADOR, COLOR NEGRO	TRANSPORTE TERRESTRE Y TRÁNSITO	A.C.T	EN USO	JHONNATAN DAVID MUÑOS YONG	
	BATERÍA, SERIE HNN9013D, COLOR NEGRO	TRANSPORTE TERRESTRE Y TRÁNSITO	A.C.T	EN USO	JHONNATAN DAVID MUÑOS YONG	
55	RADIO MOTOROLA, MODELO PR7550, SERIE 921TPA0962, CON CARGADOR, COLOR NEGRO	TRANSPORTE TERRESTRE Y TRÁNSITO	A.C.T	EN USO	JORGE SANTIAGO ZHICAY TAPIA A.C.T	
	BATERÍA, SERIE HNN9013D, COLOR NEGRO	TRANSPORTE TERRESTRE Y TRÁNSITO	TRANSPORTE TERRESTRE Y TRÁNSITO	EN USO	JORGE SANTIAGO ZHICAY TAPIA A.C.T	
56	RADIO MOTOROLA, MODELO PR7550, SERIE 921TPA0969, CON CARGADOR, COLOR NEGRO	TRANSPORTE TERRESTRE Y TRÁNSITO	TRANSPORTE TERRESTRE Y TRÁNSITO	EN USO	CRISTIAN FERNANDO VANEGAS	FALTA CODIFICAR
57	RADIO MOTOROLA, MODELO PR5550, SERIE 921TNL2138, CON CARGADOR, COLOR NEGRO	TRANSPORTE TERRESTRE Y TRÁNSITO	TRANSPORTE TERRESTRE Y TRÁNSITO			NO ENCONTRADA
58	RADIO MOTOROLA, MODELO PR5550, SERIE 921TNS2534, CON CARGADOR, COLOR NEGRO	TRANSPORTE TERRESTRE Y TRÁNSITO	A.C.T TECNOLOGÍA	EN USO	IVONNE ESTEFANÍA CONTRERAS ORELLANA	
	BATERÍA, SERIE HNN9013D, COLOR NEGRO	TRANSPORTE TERRESTRE Y TRÁNSITO	A.C.T TECNOLOGÍA	EN USO	IVONNE ESTEFANÍA CONTRERAS ORELLANA	
59	RADIO MOTOROLA, MODELO PR5550, SERIE 921TNS2540, CON CARGADOR, COLOR NEGRO	A.C.T	TRANSPORTE TERRESTRE Y TRÁNSITO	EN USO	CRISTIÁN ROLANDO RAMOS CALDERÓN	
	BATERÍA, SERIE HNN9013D, COLOR NEGRO	A.C.T	TRANSPORTE TERRESTRE Y TRÁNSITO		CRISTIÁN ROLANDO RAMOS CALDERÓN	
60	RADIO MOTOROLA, MODELO PR5550, SERIE 921TNL2135, CON CARGADOR, COLOR NEGRO	TRANSPORTE TERRESTRE Y TRÁNSITO	TRANSPORTE TERRESTRE Y TRÁNSITO			NO ENCONTRADA
61	RADIO MOTOROLA, MODELO PR5550, SERIE 921TNL2130, CON CARGADOR 72578 , COLOR NEGRO	TRANSPORTE TERRESTRE Y TRÁNSITO	SIT NORTE	EN USO	ROBERTO CALDERÓN, LAURA REASCOS, ORLANDO NIETO, FERNANDA ORTEGA ,HENRY VÉLEZ	
	BATERÍA, SERIE HNN9013D, COLOR NEGRO	TRANSPORTE TERRESTRE Y TRÁNSITO	SIT NORTE	EN USO	ROBERTO CALDERÓN, LAURA REASCOS, ORLANDO NIETO, FERNANDA ORTEGA, HENRY VÉLEZ	
62	RADIO MOTOROLA, MODELO PR5550, SERIE 921TNL2126, CON CARGADOR 72581 , COLOR NEGRO	TRANSPORTE TERRESTRE Y TRÁNSITO	SIT NORTE	EN USO	ROBERTO CALDERÓN, LAURA REASCOS, ORLANDO NIETO, FERNANDA ORTEGA, HENRY VÉLEZ	





UNIVERSIDAD DE CUENCA

NUMERO	DESCRIPCIÓN	ÁREA	DEPARTAMENTO	ESTADO	CUSTODIO	OBSERVACIONES
	BATERÍA, SERIE HNN9013D, COLOR NEGRO	TRANSPORTE TERRESTRE Y TRÁNSITO	SIR NORTE	EN USO	ROBERTO CALDERÓN, LAURA REASCOS, ORLANDO NIETO, FERNANDA ORTEGA ,HENRY VÉLEZ	
63	RADIO MOTOROLA, MODELO PR5550, SERIE 921TNS2533, CON CARGADOR, COLOR NEGRO	TRANSPORTE TERRESTRE Y TRÁNSITO	A.C.T	EN USO	GIMSON PATRICIO CABRERA ÁVILA	
	BATERÍA, SERIE HNN9013D, COLOR NEGRO	TRANSPORTE TERRESTRE Y TRÁNSITO	A.C.T	EN USO	GIMSON PATRICIO CABRERA ÁVILA	
64	RADIO MOTOROLA, MODELO PR5550, SERIE 921TNL2127, CON CARGADOR, COLOR NEGRO	TRANSPORTE TERRESTRE Y TRÁNSITO	SIT SUR	EN USO	JUAN CARLOS SIAVICHAY, PAUL MENDOZA, MARCELO CAMPOS (SIT SUR)	
65	RADIO MOTOROLA, MODELO PR7550, SERIE 921TNL2131, CON CARGADOR, COLOR NEGRO	TRANSPORTE TERRESTRE Y TRÁNSITO	TERMINAL TERRESTRE CÁMARAS	EN USO	JUAN CARLOS TENORIO, JUAN ESTABAN TENORIO , CÉSAR SÁNCHEZ, RENÉ MORALES, FERNANDO TORRES, FERNANDO VILLAVICENCIO, JORGE NEIRA, ENRIQUE LEÓN	TIENE BATERÍA DE LA EMPRESA
	BATERÍA, SERIE HNN9013D, COLOR NEGRO	TRANSPORTE TERRESTRE Y TRÁNSITO				
66	RADIO MOTOROLA, MODELO PR5550, SERIE 921TNL2125, CON CARGADOR, COLOR NEGRO	TRANSPORTE TERRESTRE Y TRÁNSITO			DALTON DUVAL CASTRO SALDAÑA	FALTA CODIFICAR
67	RADIO MOTOROLA, MODELO PR5550, SERIE 921TNL2133, CON CARGADOR, COLOR NEGRO	TRANSPORTE TERRESTRE Y TRÁNSITO	A.C.T	EN USO	JUAN PABLO ORTIZ MENDIETA	
	BATERÍA, SERIE HNN9013D, COLOR NEGRO	TRANSPORTE TERRESTRE Y TRÁNSITO	A.C.T	EN USO	JUAN PABLO ORTIZ MENDIETA	
68	RADIO MOTOROLA, MODELO PR5550, SERIE 921TNL2512, CON CARGADOR, COLOR NEGRO	TRANSPORTE TERRESTRE Y TRÁNSITO			SEBASTIÁN ANDRÉS TORRES FAJARDO	FALTA CODIFICAR
69	RADIO MOTOROLA, MODELO PR5550, SERIE 921TNL2524, CON CARGADOR, COLOR NEGRO	TRANSPORTE TERRESTRE Y TRÁNSITO	ECU 911	EN USO	JENNY QUEZADA, GEOVANNY BERMEO, PAOLA GUAMÁN, ELENA CHAPA	
	BATERÍA, SERIE HNN9013D, COLOR NEGRO	TRANSPORTE TERRESTRE Y TRÁNSITO	ECU 911	EN USO	JENNY QUEZADA, GEOVANNY BERMEO, PAOLA GUAMÁN, ELENA CHAPA	
70	RADIO MOTOROLA, MODELO PR5550, SERIE 921TNL2132, CON CARGADOR, COLOR NEGRO	TRANSPORTE TERRESTRE Y TRÁNSITO	A.C.T CITACIONES	EN USO	ANDREA CAMPOVERDE ÁLVAREZ	
	BATERÍA, SERIE HNN9013D, COLOR NEGRO	TRANSPORTE TERRESTRE Y TRÁNSITO	A.C.T CITACIONES	EN USO	ANDREA CAMPOVERDE ÁLVAREZ	
71	RADIO MOTOROLA, MODELO PR5550, SERIE 921TNL2129, CON CARGADOR, COLOR NEGRO	TRANSPORTE TERRESTRE Y TRÁNSITO				NO ENCONTRADA
72	RADIO MOTOROLA, MODELO PR5550, SERIE 921TNS2141, CON CARGADOR, COLOR NEGRO	TRANSPORTE TERRESTRE Y TRÁNSITO	SUPERVISOR PARQUEADEROS	EN USO	CESAR SAMANIEGO	



UNIVERSIDAD DE CUENCA

NUMERO	DESCRIPCIÓN	ÁREA	DEPARTAMENTO	ESTADO	CUSTODIO	OBSERVACIONES
	BATERÍA, SERIE HNN9013D, COLOR NEGRO	TRANSPORTE TERRESTRE Y TRÁNSITO	SUPERVISOR PARQUEADEROS	EN USO	CESAR SAMANIEGO	TIENE BATERÍA ADICIONAL DE LA EMPRESA 911.17.12.42.002.003
73	RADIO MOTOROLA, MODELO PR5550, SERIE 921TNL2121, CON CARGADOR, COLOR NEGRO	TRANSPORTE TERRESTRE Y TRÁNSITO	SIR SUR	EN USO	JENNIFER LEMA, XIMENA GONZÁLEZ, ESTEBAN REYES (SIT SUR )	
	BATERÍA, SERIE HNN9013D, COLOR NEGRO	TRANSPORTE TERRESTRE Y TRÁNSITO	SIT SUR	EN USO	JENNIFER LEMA, XIMENA GONZÁLEZ, ESTEBAN REYES (SIT SUR )	
74	RADIO MOTOROLA, MODELO PR5550, SERIE 921TNL1916, CON CARGADOR, COLOR NEGRO	TRANSPORTE TERRESTRE Y TRÁNSITO	A.C.T	EN USO	PEDRO ENRIQUE OCHOA RODAS	
	BATERÍA, SERIE HNN9013D, COLOR NEGRO	TRANSPORTE TERRESTRE Y TRÁNSITO	A.C.T	EN USO	PEDRO ENRIQUE OCHOA RODAS	
75	RADIO MOTOROLA, MODELO PR5550, SERIE 921TNL1915, CON CARGADOR, COLOR NEGRO	TRANSPORTE TERRESTRE Y TRÁNSITO	A.C.T	EN USO	SACOTO CORDOVA JAIRO ESTEBAN	
	BATERÍA, SERIE HNN9013D, COLOR NEGRO	TRANSPORTE TERRESTRE Y TRÁNSITO	A.C.T	EN USO	SACOTO CORDOVA JAIRO ESTEBAN	
76	RADIO MOTOROLA, MODELO PR5550, SERIE 921TNS2542, CON CARGADOR, COLOR NEGRO	TRANSPORTE TERRESTRE Y TRÁNSITO	A.C.T	EN USO	WILLIAM FERNANDO LOJA VÁSQUEZ	
77	RADIO MOTOROLA, MODELO PR5550, SERIE 921TNL2139, CON CARGADOR, COLOR NEGRO	TRANSPORTE TERRESTRE Y TRÁNSITO	A.C.T	EN USO	FRANCISCO XAVIER OCHOA VALDEZ	TIENE BATERÍA DE LA EMPRESA
	BATERÍA, SERIE HNN9013D, COLOR NEGRO	TRANSPORTE TERRESTRE Y TRÁNSITO				
78	RADIO MOTOROLA, MODELO PR5550, SERIE 921TNL2122, CON CARGADOR, COLOR NEGRO	TRANSPORTE TERRESTRE Y TRÁNSITO	A.C.T ECU911	EN USO	PAUL ESTEBAN GÓMEZ ARIAS (ECU 911)	
	BATERÍA, SERIE HNN9013D, COLOR NEGRO	TRANSPORTE TERRESTRE Y TRÁNSITO	A.C.T ECU911	EN USO	PAUL ESTEBAN GÓMEZ ARIAS (ECU 911)	
79	RADIO MOTOROLA, MODELO PR5550, SERIE 921TNS2539, CON CARGADOR 72646, COLOR NEGRO	TRANSPORTE TERRESTRE Y TRÁNSITO	A.C.T. SEMAFORIZACIÓN, SEÑALIZACIÓN	EN USO	ANDREA ARI ZAGA, MERCY NIVICELA (SEMAFORIZACIÓN Y SEÑALIZACIÓN)	TIENE BATERÍA DE LA EMPRESA
	BATERÍA, SERIE HNN9013D, COLOR NEGRO	TRANSPORTE TERRESTRE Y TRÁNSITO				
80	RADIO MOTOROLA, MODELO PR5550, SERIE 921TNS2535, CON CARGADOR, COLOR NEGRO	TRANSPORTE TERRESTRE Y TRÁNSITO	A.C.T	EN USO	JOHANNA MARIBEL TELLO RAMÓN	HACER FIRMAR ES LA QUE NOS DIO EL MARCO
	BATERÍA, SERIE HNN9013D, COLOR NEGRO	TRANSPORTE TERRESTRE Y TRÁNSITO				
81	RADIO MOTOROLA, MODELO PR5550, SERIE 921TNL2134, CON CARGADOR, COLOR NEGRO	TRANSPORTE TERRESTRE Y TRÁNSITO	SERT	EN USO	BÉLGICA PARRA MOROCHO	



UNIVERSIDAD DE CUENCA

NUMERO	DESCRIPCIÓN	ÁREA	DEPARTAMENTO	ESTADO	CUSTODIO	OBSERVACIONES
	BATERÍA, SERIE HNN9013D, COLOR NEGRO	TRANSPORTE TERRESTRE Y TRÁNSITO	SERT	EN USO	BÉLGICA PARRA MOROCHO	
82	RADIO MOTOROLA, MODELO PR5550, SERIE 921TNS2532, CON CARGADOR, COLOR NEGRO	TRANSPORTE TERRESTRE Y TRÁNSITO				NO ENCONTRADA
83	RADIO MOTOROLA, MODELO PR5550, SERIE 921TNL2136, CON CARGADOR, COLOR NEGRO	TRANSPORTE TERRESTRE Y TRÁNSITO	A.C.T ECU911	EN USO	MARÍA ISABEL QUILAMBUQUI ( ECU 911)	
	BATERÍA, SERIE HNN9013D, COLOR NEGRO	TRANSPORTE TERRESTRE Y TRÁNSITO	A.C.T ECU911	EN USO	MARÍA ISABEL QUILAMBUQUI ( ECU 911)	
84	RADIO MOTOROLA, MODELO PR5550, SERIE 921TNL2128, CON CARGADOR, COLOR NEGRO	TRANSPORTE TERRESTRE Y TRÁNSITO	A.C.T	EN USO	MARLENE ROJAS , MARCO CHUCHUCA MOGROVEJO , FRANKLIN AUQUILL, RAÚL TACURI	
	BATERÍA, SERIE HNN9013D, COLOR NEGRO	TRANSPORTE TERRESTRE Y TRÁNSITO	A.C.T	EN USO	MARLENE ROJAS , MARCO CHUCHUCA, FRANKLIN AUQUILL, RAÚL TACURI	
85	RADIO MOTOROLA, MODELO PR5550, SERIE 921TNS2545, CON CARGADOR, COLOR NEGRO	TRANSPORTE TERRESTRE Y TRÁNSITO	A.C.T	EN USO	DEISY MAGDALENA PALACIOS BRAVO	
	BATERÍA, SERIE HNN9013D, COLOR NEGRO	TRANSPORTE TERRESTRE Y TRÁNSITO	A.C.T	EN USO	DEISY MAGDALENA PALACIOS BRAVO	
86	RADIO MOTOROLA, MODELO PR5550, SERIE 921TNS2529, CON CARGADOR, COLOR NEGRO	TRANSPORTE TERRESTRE Y TRÁNSITO	A.C.T	EN USO	ANDRÉS SANTIAGO LARREA ORTEGA	
	BATERÍA, SERIE HNN9013D, COLOR NEGRO	TRANSPORTE TERRESTRE Y TRÁNSITO	A.C.T	EN USO	ANDRÉS SANTIAGO LARREA ORTEGA	
87	RADIO MOTOROLA, MODELO PR5550, SERIE 921TNS2544, CON CARGADOR, COLOR NEGRO	TRANSPORTE TERRESTRE Y TRÁNSITO	A.C.T	EN USO	ISRAEL LEONARDO PERALTA IDROVO	
	BATERÍA, SERIE HNN9013D, COLOR NEGRO	TRANSPORTE TERRESTRE Y TRÁNSITO	A.C.T	EN USO	ISRAEL LEONARDO PERALTA IDROVO	
88	RADIO MOTOROLA, MODELO PR5550, SERIE 921TNL1921, CON CARGADOR, COLOR NEGRO	TRANSPORTE TERRESTRE Y TRÁNSITO	MENSAJERÍA A.C.T	EN USO	FERNANDO MONTALVÁN ARÉVALO	
	BATERÍA, SERIE HNN9013D, COLOR NEGRO	TRANSPORTE TERRESTRE Y TRÁNSITO	MENSAJERÍA A.C.T	EN USO	FERNANDO MONTALVÁN ARÉVALO	
89	RADIO MOTOROLA, MODELO PR5550, SERIE 921TNL1917, CON CARGADOR, COLOR NEGRO	TRANSPORTE TERRESTRE Y TRÁNSITO	A.C.T	EN USO	EDITA CARMITA ORDOÑEZ BUSTAMANTE	
	BATERÍA, SERIE HNN9013D, COLOR NEGRO	TRANSPORTE TERRESTRE Y TRÁNSITO	A.C.T	EN USO	EDITA CARMITA ORDOÑEZ BUSTAMANTE	
90	RADIO MOTOROLA, MODELO PR5550, SERIE 921TNL1923, CON CARGADOR, COLOR NEGRO	TRANSPORTE TERRESTRE Y TRÁNSITO	A.C.T. GRAN AKI	EN USO	DIANA CENTENO MONTA, DIANA ARIAS, CRISTIAN PÉREZ	
	BATERÍA, SERIE HNN9013D, COLOR NEGRO	TRANSPORTE TERRESTRE Y TRÁNSITO	A.C.T. GRAN AKI	EN USO	DIANA CENTENO MONTA, DIANA ARIAS, CRISTIAN PÉREZ	
91	RADIO MOTOROLA, MODELO PR5550, SERIE 921TNL1922, CON CARGADOR, COLOR NEGRO	TRANSPORTE TERRESTRE Y TRÁNSITO			ALEJANDRO NARVÁEZ	FALTA CODIFICAR
92	RADIO MOTOROLA, MODELO PR5550, SERIE 921TNL1914, CON CARGADOR, COLOR NEGRO	TRANSPORTE TERRESTRE Y TRÁNSITO	A.C.T	EN USO	DAVID LUIS QUEZADA ARÉVALO	



UNIVERSIDAD DE CUENCA

NUMERO	DESCRIPCIÓN	ÁREA	DEPARTAMENTO	ESTADO	CUSTODIO	OBSERVACIONES
	BATERÍA, SERIE HNN9013D, COLOR NEGRO	TRANSPORTE TERRESTRE Y TRÁNSITO	A.C.T	EN USO	DAVID LUIS QUEZADA AREVALO	
93	RADIO MOTOROLA, MODELO PR5550, SERIE 921TNL1918, CON CARGADOR, COLOR NEGRO	TRANSPORTE TERRESTRE Y TRÁNSITO			MAGALY BUSTAMANTE	FALTA CODIFICAR
94	RADIO MOTOROLA, MODELO PR5550, SERIE 921TNL1920, CON CARGADOR, COLOR NEGRO	TRANSPORTE TERRESTRE Y TRÁNSITO				NO ENCONTRADA
95	RADIO MOTOROLA, MODELO PR5550, SERIE 921TNL1919, CON CARGADOR, COLOR NEGRO	TRANSPORTE TERRESTRE Y TRÁNSITO	A.C.T ASUNTOS INTERNOS	EN USO	IVÁN CARRIÓN ARRIETA	
	BATERÍA, SERIE HNN9013D, COLOR NEGRO	TRANSPORTE TERRESTRE Y TRÁNSITO				
96	RADIO MOTOROLA, MODELO PR5550, SERIE 921TNS2559, CON CARGADOR, COLOR NEGRO	TRANSPORTE TERRESTRE Y TRÁNSITO				NO ENCONTRADA
97	RADIO MOTOROLA, MODELO PR5550, SERIE 921TNS2561, CON CARGADOR, COLOR NEGRO	TRANSPORTE TERRESTRE Y TRÁNSITO	A.C.T	EN USO	REINALDO GUANUCHI MOROCHO	
	BATERÍA, SERIE HNN9013D, COLOR NEGRO	TRANSPORTE TERRESTRE Y TRÁNSITO	A.C.T	EN USO	REINALDO GUANUCHI MOROCHO	
98	RADIO MOTOROLA, MODELO PR5550, SERIE 921TNS2564, CON CARGADOR, COLOR NEGRO	TRANSPORTE TERRESTRE Y TRÁNSITO	SUB GERENTE DE CONTROL DE TRÁNSITO	EN USO	ARQ. MARTÍN MUÑOZ TINOCO	
	BATERÍA, SERIE HNN9013D, COLOR NEGRO	TRANSPORTE TERRESTRE Y TRÁNSITO	SUB GERENTE DE CONTROL DE TRÁNSITO	EN USO	ARQ. MARTÍN MUÑOZ TINOCO	
99	RADIO MOTOROLA, MODELO PR5550, SERIE 921TNS2547, CON CARGADOR, COLOR NEGRO	TRANSPORTE TERRESTRE Y TRÁNSITO	A.C.T	EN USO	HENRY MEDARDO CRIOLLO TACURI	
	BATERÍA, SERIE HNN9013D, COLOR NEGRO	TRANSPORTE TERRESTRE Y TRÁNSITO	A.C.T	EN USO	HENRY MEDARDO CRIOLLO TACURI	
100	RADIO MOTOROLA, MODELO PR5550, SERIE 921TNS2556, CON CARGADOR, COLOR NEGRO	TRANSPORTE TERRESTRE Y TRÁNSITO	A.C.T	EN USO	LIGIA SILVANA BENAVIDEZ JIMÉNEZ	
	BATERÍA, SERIE HNN9013D, COLOR NEGRO	TRANSPORTE TERRESTRE Y TRÁNSITO	A.C.T	EN USO	LIGIA SILVANA BENAVIDEZ JIMÉNEZ	
101	RADIO MOTOROLA, MODELO PR5550, SERIE 921TNS2565, CON CARGADOR, COLOR NEGRO	TRANSPORTE TERRESTRE Y TRÁNSITO	CONTROL DE TRANSITO	EN USO	CARLOS BALAREZO CEDILLO	
	BATERÍA, SERIE HNN9013D, COLOR NEGRO	TRANSPORTE TERRESTRE Y TRÁNSITO	CONTROL DE TRANSITO	EN USO	CARLOS BALAREZO CEDILLO	
102	RADIO MOTOROLA, MODELO PR5550, SERIE 921TNS2552, CON CARGADOR, COLOR NEGRO	TRANSPORTE TERRESTRE Y TRÁNSITO	A.C.T	EN USO	RENÉ PÉREZ, JOFFRE BRITO MONTERO, CELIO GONZALES, BRUNO DELEG	
	BATERÍA, SERIE HNN9013D, COLOR NEGRO	TRANSPORTE TERRESTRE Y TRÁNSITO	SUPERVISOR DE PATIO	EN USO	XAVIER VEGA NOVILLO	
103	RADIO MOTOROLA, MODELO PR5550, SERIE 921TNS2562, CON CARGADOR, COLOR NEGRO	TRANSPORTE TERRESTRE Y TRÁNSITO	TERMINAL TERRESTRE CÁMARAS	EN USO	JUAN CARLOS TENORIO, JUAN ESTABAN TENORIO, CÉSAR SÁNCHEZ, RENÉ MORALES, FERNANDO TORRES, FERNANDO VILLAVICENCIO, JORGE NEIRA, ENRIQUE LEÓN	



UNIVERSIDAD DE CUENCA

NUMERO	DESCRIPCIÓN	ÁREA	DEPARTAMENTO	ESTADO	CUSTODIO	OBSERVACIONES
	BATERÍA, SERIE HNN9013D, COLOR NEGRO	TRANSPORTE TERRESTRE Y TRÁNSITO	TERMINAL TERRESTRE CÁMARAS	EN USO	JUAN CARLOS TENORIO, JUAN ESTABAN TENORIO, CÉSAR SÁNCHEZ, RENÉ MORALES, FERNANDO TORRES, FERNANDO VILLAVICENCIO, JORGE NEIRA, ENRIQUE LEÓN	
104	RADIO MOTOROLA, MODELO PR5550, SERIE 921TNS2553, CON CARGADOR, COLOR NEGRO	A.C.T	A.C.T	EN USO	CARMEN ISABEL PUNÍN BARRARA	
	BATERÍA, SERIE HNN9013D, COLOR NEGRO	A.C.T	A.C.T	EN USO	CARMEN ISABEL PUNÍN BARRARA	
105	RADIO MOTOROLA, MODELO PR5550, SERIE 921TNS2554, CON CARGADOR, COLOR NEGRO	TRANSPORTE TERRESTRE Y TRÁNSITO				NO ENCONTRADA
106	RADIO MOTOROLA, MODELO PR5550, SERIE 921TNW5764, CON CARGADOR, COLOR NEGRO	TRANSPORTE TERRESTRE Y TRÁNSITO	A.C.T ECU911	EN USO	MARÍA ISABEL QUILAMBUQUI ( ECU 911)	
	BATERÍA, SERIE HNN9013D, COLOR NEGRO	TRANSPORTE TERRESTRE Y TRÁNSITO	A.C.T. ECU911	EN USO	MARÍA ISABEL QUILAMBUQUI ( ECU 911)	
107	RADIO MOTOROLA, MODELO PR5550, SERIE 921TNW5767, CON CARGADOR, COLOR NEGRO	TRANSPORTE TERRESTRE Y TRÁNSITO	CDIT	EN USO	CARLOS MARCELO ÁLVAREZ FAJARDO, FRANKLIN OMAR ASTUDILLO PINEDA, FLAVIO GÓMEZ, LUIS CALLE	TIENE BATERÍA DE LA EMPRESA
	BATERÍA, SERIE HNN9013D, COLOR NEGRO	TRANSPORTE TERRESTRE Y TRÁNSITO	GERENTE CONTROL DE TRANSITO	EN USO	ING. MANOLO CÁRDENAS	RADIO EMPRESA
108	RADIO MOTOROLA, MODELO PR5550, SERIE 921TNS3401, CON CARGADOR, COLOR NEGRO	TRANSPORTE TERRESTRE Y TRÁNSITO				NO ENCONTRADA
109	RADIO MOTOROLA, MODELO PR5550, SERIE 921TNW5772, CON CARGADOR, COLOR NEGRO	TRANSPORTE TERRESTRE Y TRÁNSITO	A.C.T CENTRAL DE RADIO	EN USO	BELÉN CAMBISACA, NUBE VANEGAS RIERA, LEÓN CONSUELO, JOHANA CORDERO	ESTA CON BATERÍA 911.11.04.02.36
	BATERÍA, SERIE HNN9013D, COLOR NEGRO	TRANSPORTE TERRESTRE Y TRÁNSITO	TRANSPORTE TERRESTRE Y TRÁNSITO			
110	RADIO MOTOROLA, MODELO PR5550, SERIE 921TNS3413, CON CARGADOR, COLOR NEGRO	TRANSPORTE TERRESTRE Y TRÁNSITO			SEBASTIÁN CLAVIJO	FALTA CODIFICAR
111	RADIO MOTOROLA, MODELO PR5550, SERIE 921TNS3402, CON CARGADOR, COLOR NEGRO	TRANSPORTE TERRESTRE Y TRÁNSITO	A.C.T	EN USO	CARLOS BUENO, ANDRÉS QUICHIMBO, WILLIAM CHILIQINGA, OSTIN PEÑAFIEL PERALTA	TIENE BATERÍA ADICIONAL 911.11.04.11.01.023.01
	BATERÍA, SERIE HNN9013D, COLOR NEGRO	TRANSPORTE TERRESTRE Y TRÁNSITO	A.C.T	EN USO	CARLOS BUENO, ANDRÉS QUICHIMBO, WILLIAM CHILIQINGA, OSTIN PEÑAFIEL	
112	RADIO MOTOROLA, MODELO PR5550, SERIE 921TNS3420, CON CARGADOR, COLOR NEGRO	TRANSPORTE TERRESTRE Y TRÁNSITO	A.C.T	EN USO	RENZO MARTIN ASTUDILLO LOOR	
	BATERÍA, SERIE HNN9013D, COLOR NEGRO	TRANSPORTE TERRESTRE Y TRÁNSITO	A.C.T	EN USO	RENZO MARTIN ASTUDILLO LOOR	



UNIVERSIDAD DE CUENCA

NUMERO	DESCRIPCIÓN	ÁREA	DEPARTAMENTO	ESTADO	CUSTODIO	OBSERVACIONES
113	RADIO MOTOROLA, MODELO PR5550, SERIE 921TNS3408, CON CARGADOR, COLOR NEGRO	TRANSPORTE TERRESTRE Y TRÁNSITO	A.C.T		JACINTO EDUARDO RAMÍREZ CHALAN	FALTA FIRMA
	BATERÍA, SERIE HNN9013D, COLOR NEGRO	TRANSPORTE TERRESTRE Y TRÁNSITO	A.C.T		JACINTO RAMÍREZ TIENE LA AGENTE GABRIELA CORNEJO	
114	RADIO MOTOROLA, MODELO PR5550, SERIE 921TNS3404, CON CARGADOR, COLOR NEGRO	TRANSPORTE TERRESTRE Y TRÁNSITO				NO ENCONTRADA
115	RADIO MOTOROLA, MODELO PR5550, SERIE 921TNS3415, CON CARGADOR, COLOR NEGRO	TRANSPORTE TERRESTRE Y TRÁNSITO				NO ENCONTRADA
1	BATERÍA, SERIE HNN9013D, COLOR NEGRO	TRANSPORTE TERRESTRE Y TRÁNSITO	TRANSPORTE TERRESTRE Y TRÁNSITO			NO ENCONTRADA
2	BATERÍA, SERIE HNN9013D, COLOR NEGRO	TRANSPORTE TERRESTRE Y TRÁNSITO	BODEGA	NUEVA	ING. FREDDY TAMAYO VÉLEZ	
3	BATERÍA, SERIE HNN9013D, COLOR NEGRO	TRANSPORTE TERRESTRE Y TRÁNSITO	BODEGA	NUEVA	ING. FREDDY TAMAYO VÉLEZ	
4	BATERÍA, SERIE HNN9013D, COLOR NEGRO	TRANSPORTE TERRESTRE Y TRÁNSITO	BODEGA	NUEVA	ING. FREDDY TAMAYO VÉLEZ	
5	BATERÍA, SERIE HNN9013D, COLOR NEGRO	TRANSPORTE TERRESTRE Y TRÁNSITO	BODEGA	NUEVA	ING. FREDDY TAMAYO VÉLEZ	
6	BATERÍA, SERIE HNN9013D, COLOR NEGRO	TRANSPORTE TERRESTRE Y TRÁNSITO	BODEGA	NUEVA	ING. FREDDY TAMAYO VÉLEZ	
7	BATERÍA, SERIE HNN9013D, COLOR NEGRO	TRANSPORTE TERRESTRE Y TRÁNSITO	BODEGA	NUEVA	ING. FREDDY TAMAYO VÉLEZ	
8	BATERÍA, SERIE HNN9013D, COLOR NEGRO	TRANSPORTE TERRESTRE Y TRÁNSITO	BODEGA	NUEVA	ING. FREDDY TAMAYO VÉLEZ	
9	BATERÍA, SERIE HNN9013D, COLOR NEGRO	TRANSPORTE TERRESTRE Y TRÁNSITO	BODEGA	NUEVA	ING. FREDDY TAMAYO VÉLEZ	
10	BATERÍA, SERIE HNN9013D, COLOR NEGRO	TRANSPORTE TERRESTRE Y TRÁNSITO	BODEGA	NUEVA	ING. FREDDY TAMAYO VÉLEZ	
11	BATERÍA, SERIE HNN9013D, COLOR NEGRO	TRANSPORTE TERRESTRE Y TRÁNSITO	BODEGA	NUEVA	ING. FREDDY TAMAYO VÉLEZ	
12	BATERÍA, SERIE HNN9013D, COLOR NEGRO	TRANSPORTE TERRESTRE Y TRÁNSITO		FALTA		NO ENCONTRADA
13	BATERÍA, SERIE HNN9013D, COLOR NEGRO	TRANSPORTE TERRESTRE Y TRÁNSITO		FALTA		NO ENCONTRADA
14	BATERÍA, SERIE HNN9013D, COLOR NEGRO	TRANSPORTE TERRESTRE Y TRÁNSITO	A.C.T	EN USO	RENÉ PÉREZ, JOFFRE BRITO MONTERO, CELIO GONZALES LEÓN, BRUNO DELEG	
15	BATERÍA, SERIE HNN9013D, COLOR NEGRO	TRANSPORTE TERRESTRE Y TRÁNSITO	A.C.T ASUNTOS INTERNOS	EN USO	IVÁN CARRIÓN ARRIETA	
16	BATERÍA, SERIE HNN9013D, COLOR NEGRO	TRANSPORTE TERRESTRE Y TRÁNSITO	BODEGA	NUEVA	ING. FREDDY TAMAYO VÉLEZ	
17	BATERÍA, SERIE HNN9013D, COLOR NEGRO	TRANSPORTE TERRESTRE Y TRÁNSITO	BODEGA	NUEVA	ING. FREDDY TAMAYO VÉLEZ	



UNIVERSIDAD DE CUENCA

NUMERO	DESCRIPCIÓN	ÁREA	DEPARTAMENTO	ESTADO	CUSTODIO	OBSERVACIONES
18	BATERÍA, SERIE HNN9013D, COLOR NEGRO	TRANSPORTE TERRESTRE Y TRÁNSITO	BODEGA	NUEVA	ING. FREDDY TAMAYO VÉLEZ	
19	BATERÍA, SERIE HNN9013D, COLOR NEGRO	TRANSPORTE TERRESTRE Y TRÁNSITO		FALTA		NO ENCONTRADA
20	BATERÍA, SERIE HNN9013D, COLOR NEGRO	TRANSPORTE TERRESTRE Y TRÁNSITO	BODEGA	NUEVA	ING. FREDDY TAMAYO VÉLEZ	
21	BATERÍA, SERIE HNN9013D, COLOR NEGRO	TRANSPORTE TERRESTRE Y TRÁNSITO	BODEGA	NUEVA	ING. FREDDY TAMAYO VÉLEZ	
22	BATERÍA, SERIE HNN9013D, COLOR NEGRO	TRANSPORTE TERRESTRE Y TRÁNSITO	BODEGA	NUEVA	ING. FREDDY TAMAYO VÉLEZ	
23	BATERÍA, SERIE HNN9013D, COLOR NEGRO	TRANSPORTE TERRESTRE Y TRÁNSITO	BODEGA	NUEVA	ING. FREDDY TAMAYO VÉLEZ	
24	BATERÍA, SERIE HNN9013D, COLOR NEGRO	TRANSPORTE TERRESTRE Y TRÁNSITO	BODEGA	NUEVA	ING. FREDDY TAMAYO VÉLEZ	
25	BATERÍA, SERIE HNN9013D, COLOR NEGRO	TRANSPORTE TERRESTRE Y TRÁNSITO	BODEGA	NUEVA	ING. FREDDY TAMAYO VÉLEZ	
26	BATERÍA, SERIE HNN9013D, COLOR NEGRO	TRANSPORTE TERRESTRE Y TRÁNSITO	A.C.T ECU911	EN USO	MARÍA ISABEL QUILAMBAQUI LITUMA (ECU911)	
27	BATERÍA, SERIE HNN9013D, COLOR NEGRO	TRANSPORTE TERRESTRE Y TRÁNSITO	BODEGA	NUEVA	ING. FREDDY TAMAYO VÉLEZ	
28	BATERÍA, SERIE HNN9013D, COLOR NEGRO	TRANSPORTE TERRESTRE Y TRÁNSITO	BODEGA	NUEVA	ING. FREDDY TAMAYO VÉLEZ	
29	BATERÍA, SERIE HNN9013D, COLOR NEGRO	TRANSPORTE TERRESTRE Y TRÁNSITO	A.C.T ECU911	EN USO	MARÍA ISABEL QUILAMBAQUI (ECU911)	
30	BATERÍA, SERIE HNN9013D, COLOR NEGRO	TRANSPORTE TERRESTRE Y TRÁNSITO	BODEGA	NUEVA	ING. FREDDY TAMAYO VÉLEZ	
31	BATERÍA, SERIE HNN9013D, COLOR NEGRO	TRANSPORTE TERRESTRE Y TRÁNSITO	BODEGA	NUEVA	ING. FREDDY TAMAYO VÉLEZ	
32	BATERÍA, SERIE HNN9013D, COLOR NEGRO	TRANSPORTE TERRESTRE Y TRÁNSITO	BODEGA	NUEVA	ING. FREDDY TAMAYO VÉLEZ	
33	BATERÍA, SERIE HNN9013D, COLOR NEGRO	TRANSPORTE TERRESTRE Y TRÁNSITO	BODEGA	NUEVA	ING. FREDDY TAMAYO VÉLEZ	
34	BATERÍA, SERIE HNN9013D, COLOR NEGRO	TRANSPORTE TERRESTRE Y TRÁNSITO	BODEGA	NUEVA	ING. FREDDY TAMAYO VÉLEZ	
35	BATERÍA, SERIE HNN9013D, COLOR NEGRO	TRANSPORTE TERRESTRE Y TRÁNSITO	BODEGA	NUEVA	ING. FREDDY TAMAYO VÉLEZ	
36	BATERÍA, SERIE HNN9013D, COLOR NEGRO	TRANSPORTE TERRESTRE Y TRÁNSITO	A.C.T CENTRAL DE RADIO	EN USO	BELÉN CAMBISACA, NUBE VANEGAS, LEÓN CONSUELO, JOHANA CORDERO	
37	BATERÍA, SERIE HNN9013D, COLOR NEGRO	TRANSPORTE TERRESTRE Y TRÁNSITO		FALTA		NO ENCONTRADA
38	BATERÍA, SERIE HNN9013D, COLOR NEGRO	TRANSPORTE TERRESTRE Y TRÁNSITO	A.C.T ECU911	EN USO	MARÍA ISABEL QUILAMBAQUI ( ECU 911)	



UNIVERSIDAD DE CUENCA

NUMERO	DESCRIPCIÓN	ÁREA	DEPARTAMENTO	ESTADO	CUSTODIO	OBSERVACIONES
39	BATERÍA, SERIE HNN9013D, COLOR NEGRO	TRANSPORTE TERRESTRE Y TRÁNSITO	BODEGA	NUEVA	ING. FREDDY TAMAYO VÉLEZ	
40	BATERÍA, SERIE HNN9013D, COLOR NEGRO	TRANSPORTE TERRESTRE Y TRÁNSITO		FALTA		NO ENCONTRADA
41	BATERÍA, SERIE HNN9013D, COLOR NEGRO	TRANSPORTE TERRESTRE Y TRÁNSITO	BODEGA	NUEVA	ING. FREDDY TAMAYO VÉLEZ	
42	BATERÍA, SERIE HNN9013D, COLOR NEGRO	TRANSPORTE TERRESTRE Y TRÁNSITO	BODEGA	NUEVA	ING. FREDDY TAMAYO VÉLEZ	
43	BATERÍA, SERIE HNN9013D, COLOR NEGRO	TRANSPORTE TERRESTRE Y TRÁNSITO	BODEGA	NUEVA	ING. FREDDY TAMAYO VÉLEZ	
44	BATERÍA, SERIE HNN9013D, COLOR NEGRO	TRANSPORTE TERRESTRE Y TRÁNSITO	BODEGA	NUEVA	ING. FREDDY TAMAYO VÉLEZ	
45	BATERÍA, SERIE HNN9013D, COLOR NEGRO	TRANSPORTE TERRESTRE Y TRÁNSITO	BODEGA	NUEVA	ING. FREDDY TAMAYO VÉLEZ	
46	BATERÍA, SERIE HNN9013D, COLOR NEGRO	TRANSPORTE TERRESTRE Y TRÁNSITO	A.C.T	EN USO	RUSBEL PATRICIO MAZA FLORES	
47	BATERÍA, SERIE HNN9013D, COLOR NEGRO	TRANSPORTE TERRESTRE Y TRÁNSITO	A.C.T	EN USO	ANDRÉS FERNANDO VEGA MATUTE	
48	BATERÍA, SERIE HNN9013D, COLOR NEGRO	TRANSPORTE TERRESTRE Y TRÁNSITO	BODEGA	NUEVA	ING. FREDDY TAMAYO VÉLEZ	
49	BATERÍA, SERIE HNN9013D, COLOR NEGRO	TRANSPORTE TERRESTRE Y TRÁNSITO		FALTA		NO ENCONTRADA
50	BATERÍA, SERIE HNN9013D, COLOR NEGRO	TRANSPORTE TERRESTRE Y TRÁNSITO	BODEGA		ING. FREDDY TAMAYO VÉLEZ	





UNIVERSIDAD DE CUENCA

## EVIDENCIA FOTOGRÁFICA DE LOS BIENES EN CUSTODIA

### CODIFICACIÓN DE LOS BIENES EN CUSTODIA

#### RADIOS



#### COMPUTADORAS



**ANEXO 06 CONSTATACIÓN FÍSICA DE LOS BIENES RECIBIDOS EN COMODATO**

<b>TOMA FÍSICA DE BIENES EN COMODATO AGENCIA NACIONAL DE TRÁNSITO</b>					
<b>CON CORTE AL 31 DE DICIEMBRE DE 2014</b>					
<b>CÓDIGO ANTERIOR.</b>	<b>NOMBRE</b>	<b>ÁREA</b>	<b>DEPARTAMENTO</b>	<b>RESPONSABLE</b>	<b>ESTADO</b>
<b>911.13.01.</b>	<b>BIENES EN COMODATO AGENCIA NACIONAL DE TRANSITO</b>				
911.13.01.001.02.0004.0006	KITS 1 [RADIO MIKROTIK ] MARCA MIKROTIK SERIE CC-0005318 INCLUYE FOCO REFLECTOR, CARGADOR ELÉCTRICO, 2 CAJAS DE BATERÍA TRIPO METÁLICO, MALETÍN PEQUEÑO METÁLICO, MALETÍN GRANDE METÁLICO.	ADMINISTRATIVO	BODEGA	ING. TAMAYO FREDDY	REGULAR
911.13.01.001.02.0005.0006	KITS 2 [RADIO MIKROTIK ] MARCA MIKROTIK SERIE CC-0006337 INCLUYE FOCO REFLECTOR, CARGADOR ELÉCTRICO, 2 CAJAS DE BATERÍA TRIPO METÁLICO, MALETÍN PEQUEÑO METÁLICO, MALETÍN GRANDE METÁLICO .	ADMINISTRATIVO	BODEGA	ING. TAMAYO FREDDY	REGULAR
911.13.01.001.02.0005.0007	KITS 2 [RADIO MIKROTIK ] MARCA MIKROTIK SERIE CC-0006338 INCLUYE FOCO REFLECTOR, CARGADOR ELÉCTRICO, 2 CAJAS DE BATERÍA TRIPO METÁLICO, MALETÍN PEQUEÑO METÁLICO, MALETÍN GRANDE METÁLICO .	ADMINISTRATIVO	BODEGA	ING. TAMAYO FREDDY	REGULAR
911.13.01.001.02.0005.0021	KITS 3 [RADIO MIKROTIK ] MARCA MIKROTIK SERIE CC-0006304 INCLUYE FOCO REFLECTOR, CARGADOR ELÉCTRICO, 2 CAJAS DE BATERÍA TRIPO METÁLICO, MALETÍN PEQUEÑO METÁLICO, MALETÍN GRANDE METÁLICO Y	ADMINISTRATIVO	BODEGA	ING. TAMAYO FREDDY	REGULAR
911.13.01.001.02.0005.0038	[ ALCOHOLÍMETRO ] - MARCA: LIFELOC; MODELO: FC20BT; SERIE: 11210003; AÑO: 2011; ESTADO: REGULAR; COLOR: NEGRO	ADMINISTRATIVO	BODEGA	ING. TAMAYO FREDDY	DAÑADO
911.13.01.001.02.0005.0047	[ ALCOHOLÍMETRO ] - MARCA: LIFELOC; MODELO: FC20BT; SERIE: 11210012; AÑO: 2012; ESTADO: REGULAR; COLOR: NEGRO	ADMINISTRATIVO	BODEGA	ING. TAMAYO FREDDY	DAÑADO
911.13.01.001.02.0005.0056	[ PDA ] - MARCA: MOTOROLA; MODELO: MC75A6; SERIE: 10361522500079; AÑO: 2012; ESTADO: REGULAR; COLOR: NEGRO	ADMINISTRATIVO	BODEGA	ING. TAMAYO FREDDY	DAÑADO
911.13.01.001.02.0005.0063	[ PDA ] - MARCA: MOTOROLA; MODELO: MC75A6; SERIE: 11004522500850; AÑO: 2011; ESTADO: REGULAR; COLOR: NEGRO	ADMINISTRATIVO	BODEGA	ING. TAMAYO FREDDY	DAÑADO
911.13.01.001.02.0005.0081	[ CARGADOR DE BATERÍAS ] - MARCA: MOTOROLA; MODELO: CRD70004000E; SERIE: 10343521120773; AÑO: 2012; ESTADO: BUENO; COLOR: PLOMO	ADMINISTRATIVO	BODEGA	ING. TAMAYO FREDDY	REGULAR
911.13.01.001.02.0005.0084	[ CARGADOR DE BATERÍAS ] - MARCA: MOTOROLA; MODELO: CRD70004000E; SERIE: 10343521120774; AÑO: 2012; ESTADO: BUENO; COLOR: PLOMO	ADMINISTRATIVO	BODEGA	ING. TAMAYO FREDDY	REGULAR
911.13.01.001.02.0004.0007	KITS 1[ GENERADOR ELÉCTRICO, LUZ] - MARCA: YAMAHA; MODELO: ET950; SERIE: 7CE23.7760; AÑO: 2011; ESTADO: BUENO; COLOR: AZUL	ADMINISTRATIVO	BODEGA	ING. TAMAYO FREDDY	REGULAR
911.13.01.001.02.0004.0008	KITS 1 [ GENERADOR ELÉCTRICO, LUZ ] - MARCA: YAMAHA; MODELO: ET950; SERIE: 7CE0237657; AÑO: 2011; ESTADO: BUENO; COLOR: AZUL	ADMINISTRATIVO	BODEGA	ING. TAMAYO FREDDY	REGULAR
911.13.01.001.02.0005.0008	KITS 2 [ GENERADOR ELÉCTRICO, LUZ] - MARCA: YAMAHA; MODELO: ET950; SERIE: 7CE023762; AÑO: 2011; ESTADO: BUENO; COLOR: AZUL	ADMINISTRATIVO	BODEGA	ING. TAMAYO FREDDY	REGULAR



UNIVERSIDAD DE CUENCA

CÓDIGO ANTERIOR.	NOMBRE	ÁREA	DEPARTAMENTO	RESPONSABLE	ESTADO
911.13.01.001.02.0005.0009	KITS 2 [ GENERADOR ELÉCTRICO, LUZ ] - MARCA: YAMAHA; MODELO: ET950; SERIE: 7CE0237658; AÑO: 2011; ESTADO: BUENO; COLOR: AZUL	ADMINISTRATIVO	BODEGA	ING. TAMAYO FREDDY	REGULAR
911.13.01.001.02.0005.0022	KITS 3 [ GENERADOR ELÉCTRICO, LUZ ] - MARCA: YAMAHA; MODELO: ET950; SERIE: 7CE0237759; AÑO: 2011; ESTADO: BUENO; COLOR: AZUL	ADMINISTRATIVO	BODEGA	ING. TAMAYO FREDDY	REGULAR
911.13.01.001.02.0005.0023	KITS 3 [ GENERADOR ELÉCTRICO, LUZ ] - MARCA: YAMAHA; MODELO: ET950; SERIE: 7CE0237782; AÑO: 2011; ESTADO: BUENO; COLOR: AZUL	ADMINISTRATIVO	BODEGA	ING. TAMAYO FREDDY	REGULAR
911.13.01.001.02.0005.0010	KITS 2 [ UPS ] - MARCA: APC; MODELO: BACK UPS 350; SERIE: 3B1103X08341AÑO: 2011; ESTADO: BUENO; COLOR: NEGRO; CAPACIDAD: 350 VA	ADMINISTRATIVO	BODEGA	ING. TAMAYO FREDDY	REGULAR
911.13.01.001.02.0005.0015	KITS 2 [ RADIO PORTÁTIL ] - MARCA: QUANTUM; MODELO: QP250; SERIE: 1010261721; AÑO: 2011; ESTADO: BUENO; COLOR: NEGRO	ADMINISTRATIVO	BODEGA	ING. TAMAYO FREDDY	REGULAR
911.13.01.001.02.0005.0028	KITS 3 [ RADIO PORTÁTIL ] - MARCA: QUANTUM; MODELO: QP250; SERIE: 1010261716; AÑO: 2010; ESTADO: BUENO; COLOR: NEGRO	ADMINISTRATIVO	BODEGA	ING. TAMAYO FREDDY	REGULAR
911.13.01.001.02.0005.0029	KITS 3 [ RADIO PORTÁTIL ] - MARCA: QUANTUM; MODELO: QP250; SERIE: 1010261564; AÑO: 2010; ESTADO: BUENO; COLOR: NEGRO	ADMINISTRATIVO	BODEGA	ING. TAMAYO FREDDY	REGULAR
911.13.01.001.02.0005.0036	[ ALCOHOLÍMETRO ] - MARCA: LIFELOC; MODELO: FC20BT; SERIE: 11210009; AÑO: 2011; ESTADO: REGULAR; COLOR: NEGRO	CONTROL DE TRANSPORTE Y TRASPORTE	UNIDAD DE CONTROL Y TRÁNSITO	GEOVANNY ENRÍQUEZ	REGULAR
911.13.01.001.02.0005.0037	[ ALCOHOLÍMETRO ] - MARCA: LIFELOC; MODELO: FC20BT; SERIE: 11210002; AÑO: 2011; ESTADO: REGULAR; COLOR: NEGRO	AGENCIA NACIONAL DE TRÁNSITO	QUITO	ENTREGADO SR. PAÚL CARRASCO	REGULAR
911.13.01.001.02.0005.0039	[ ALCOHOLÍMETRO ] - MARCA: LIFELOC; MODELO: FC20BT; SERIE: 11210004; AÑO: 2012; ESTADO: REGULAR; COLOR: NEGRO	GUAYAQUIL	GUAYAQUIL		DAÑADO
911.13.01.001.02.0005.0040	[ ALCOHOLÍMETRO ] - MARCA: LIFELOC; MODELO: FC20BT; SERIE: 11210010; AÑO: 2011; ESTADO: REGULAR; COLOR: NEGRO	GUAYAQUIL	GUAYAQUIL		DAÑADO
911.13.01.001.02.0005.0041	[ ALCOHOLÍMETRO ] - MARCA: LIFELOC; MODELO: FC20BT; SERIE: 11210006; AÑO: 2011; ESTADO: REGULAR; COLOR: NEGRO	AGENCIA NACIONAL DE TRÁNSITO	QUITO	ENTREGADO SR. PAÚL CARRASCO	REGULAR
911.13.01.001.02.0005.0042	[ ALCOHOLÍMETRO ] - MARCA: LIFELOC; MODELO: FC20BT; SERIE: 11210007; AÑO: 2012; ESTADO: REGULAR; COLOR: NEGRO	GUAYAQUIL	GUAYAQUIL		DAÑADO
911.13.01.001.02.0005.0043	[ ALCOHOLÍMETRO ] - MARCA: LIFELOC; MODELO: FC20BT; SERIE: 11210008; AÑO: 2012; ESTADO: REGULAR; COLOR: NEGRO	AGENCIA NACIONAL DE TRÁNSITO	QUITO	ENTREGADO SR. PAÚL CARRASCO	REGULAR
911.13.01.001.02.0005.0044	[ ALCOHOLÍMETRO ] - MARCA: LIFELOC; MODELO: FC20BT; SERIE: 11210001; AÑO: 2011; ESTADO: REGULAR; COLOR: NEGRO	CONTROL DE TRANSPORTE Y TRASPORTE	UNIDAD DE CONTROL Y TRÁNSITO	GEOVANNY ENRÍQUEZ	REGULAR
911.13.01.001.02.0005.0045	[ ALCOHOLÍMETRO ] - MARCA: LIFELOC; MODELO: FC20BT; SERIE: 11210005; AÑO: 2011; ESTADO: REGULAR; COLOR: NEGRO	CONTROL DE TRANSPORTE Y TRASPORTE	UNIDAD DE CONTROL Y TRÁNSITO (TERMINAL TERRESTRE)	JAVIER VEGA	REGULAR
911.13.01.001.02.0005.0046	[ ALCOHOLÍMETRO ] - MARCA: LIFELOC; MODELO: FC20BT; SERIE: 11210011; AÑO: 2011; ESTADO: REGULAR; COLOR: NEGRO	AGENCIA NACIONAL DE TRÁNSITO	QUITO	ENTREGADO SR. PAÚL CARRASCO	



UNIVERSIDAD DE CUENCA

CÓDIGO ANTERIOR.	NOMBRE	ÁREA	DEPARTAMENTO	RESPONSABLE	ESTADO
911.13.01.001.02.0005.0048	[ ALCOHOLÍMETRO ] - MARCA: LIFELOC; MODELO: FC20BT; SERIE: 11210013; AÑO: 2012; ESTADO: REGULAR; COLOR: NEGRO	GUAYAQUIL	GUAYAQUIL		DAÑADO
911.13.01.001.02.0005.0049	[ ALCOHOLÍMETRO ] - MARCA: LIFELOC; MODELO: FC20BT; SERIE: 11210014; AÑO: 2012; ESTADO: REGULAR; COLOR: NEGRO	GUAYAQUIL	GUAYAQUIL		DAÑADO
911.13.01.001.02.0005.0050	[ ALCOHOLÍMETRO ] - MARCA: LIFELOC; MODELO: FC20BT; SERIE: 11210015; AÑO: 2011; ESTADO: REGULAR; COLOR: NEGRO	AGENCIA NACIONAL DE TRÁNSITO	QUITO	ENTREGADO SR. PAÚL CARRASCO	REGULAR
911.13.01.001.02.0005.0051	[ PDA ] - MARCA: MOTOROLA; MODELO: MC75A6; SERIE: 1100452250030; AÑO: 2011; ESTADO: REGULAR; COLOR: NEGRO	AGENCIA NACIONAL DE TRÁNSITO	QUITO	ENTREGADO SR. PAÚL CARRASCO	REGULAR
911.13.01.001.02.0005.0052	[ PDA ] - MARCA: MOTOROLA; MODELO: MC75A6; SERIE: 10361522500062; AÑO: 2012; ESTADO: REGULAR; COLOR: NEGRO	GUAYAQUIL	GUAYAQUIL		DAÑADO
911.13.01.001.02.0005.0053	[ PDA ] - MARCA: MOTOROLA; MODELO: MC75A6; SERIE: 10361522500065; AÑO: 2010; ESTADO: REGULAR; COLOR: NEGRO	CONTROL TRANSPORTE Y TRÁNSITO	UNIDAD DE CONTROL DE TRÁNSITO	GEOVANNY ENRÍQUEZ	REGULAR
911.13.01.001.02.0005.0054	[ PDA ] - MARCA: MOTOROLA; MODELO: MC75A6; SERIE: 10361522500073; AÑO: 2012; ESTADO: REGULAR; COLOR: NEGRO	GUAYAQUIL	GUAYAQUIL		DAÑADO
911.13.01.001.02.0005.0055	[ PDA ] - MARCA: MOTOROLA; MODELO: MC75A6; SERIE: 10361522500078; AÑO: 2011; ESTADO: REGULAR; COLOR: NEGRO	CONTROL TRANSPORTE Y TRÁNSITO	UNIDAD DE CONTROL DE TRÁNSITO (TERMINAL TERRESTRE)	JAVIER VEGA	REGULAR
911.13.01.001.02.0005.0057	[ PDA ] - MARCA: MOTOROLA; MODELO: MC75A6; SERIE: 11004522500084; AÑO: 2011; ESTADO: REGULAR; COLOR: NEGRO	AGENCIA NACIONAL DE TRÁNSITO	QUITO	ENTREGADO SR. PAÚL CARRASCO	REGULAR
911.13.01.001.02.0005.0058	[ PDA ] - MARCA: MOTOROLA; MODELO: MC75A6; SERIE: 10361522500088; AÑO: 2012; ESTADO: REGULAR; COLOR: NEGRO	GUAYAQUIL	GUAYAQUIL		DAÑADO
911.13.01.001.02.0005.0059	[ PDA ] - MARCA: MOTOROLA; MODELO: MC75A6; SERIE: 10361522500094; AÑO: 2011; ESTADO: REGULAR; COLOR: NEGRO	CONTROL TRANSPORTE Y TRÁNSITO	UNIDAD DE CONTROL DE TRÁNSITO	CAMBIZACA BELÉN, VANEGAS NUBE, CUENCA MAYRA, CORDERO JOHANA	REGULAR
911.13.01.001.02.0005.0060	[ PDA ] - MARCA: MOTOROLA; MODELO: MC75A6; SERIE: 11004522500097; AÑO: 2011; ESTADO: REGULAR; COLOR: NEGRO	AGENCIA NACIONAL DE TRÁNSITO	QUITO	ENTREGADO SR. PAÚL CARRASCO	REGULAR
911.13.01.001.02.0005.0061	[ PDA ] - MARCA: MOTOROLA; MODELO: MC75A6; SERIE: 10361522500098; AÑO: 2011; ESTADO: REGULAR; COLOR: NEGRO	GUAYAQUIL	GUAYAQUIL		DAÑADO
911.13.01.001.02.0005.0062	[ PDA ] - MARCA: MOTOROLA; MODELO: MC75A6; SERIE: 11004522500201; AÑO: 2011; ESTADO: REGULAR; COLOR: NEGRO	AGENCIA NACIONAL DE TRÁNSITO	QUITO	ENTREGADO SR. PAÚL CARRASCO	REGULAR
911.13.01.001.02.0005.0064	[ PDA ] - MARCA: MOTOROLA; MODELO: MC75A6; SERIE: 11004522500853; AÑO: 2011; ESTADO: REGULAR; COLOR: NEGRO	GUAYAQUIL	GUAYAQUIL		DAÑADO
911.13.01.001.02.0005.0065	[ PDA ] - MARCA: MOTOROLA; MODELO: MC75A6; SERIE: 11004522500854; AÑO: 2011; ESTADO: REGULAR; COLOR: NEGRO	AGENCIA NACIONAL DE TRÁNSITO	QUITO	ENTREGADO SR. PAÚL CARRASCO	REGULAR
911.13.01.001.02.0005.0077	[ IMPRESORA DE RECIBOS ] - MARCA: ZEBRA; MODELO: RW 220; SERIE: XXRDJ105200259; AÑO: 2011; ESTADO: REGULAR; COLOR: NEGRO	ADMINISTRATIVO	BODEGA	TAMAYO VÉLEZ FREDDY MIGUEL	DAÑADO



## UNIVERSIDAD DE CUENCA

CÓDIGO ANTERIOR.	NOMBRE	ÁREA	DEPARTAMENTO	RESPONSABLE	ESTADO
911.13.01.001.02.0005.0078	[ IMPRESORA DE RECIBOS ] - MARCA: ZEBRA; MODELO: RW 220; SERIE: XXRDJ105200279; AÑO: 2012; ESTADO: REGULAR; COLOR: PLOMO	ADMINISTRATIVO	BODEGA	TAMAYO VÉLEZ FREDDY MIGUEL	DAÑADO
911.13.01.001.02.0005.0066	[ IMPRESORA DE RECIBOS ] - MARCA: ZEBRA; MODELO: RW 220; SERIE: XXRDJ105200319; AÑO: 2011; ESTADO: REGULAR; COLOR: NEGRO	AGENCIA NACIONAL DE TRANSITO	QUITO	ENTREGADO SR. PAÚL CARRASCO	REGULAR
911.13.01.001.02.0005.0067	[ IMPRESORA DE RECIBOS ] - MARCA: ZEBRA; MODELO: RW 220; SERIE: XXRDJ110200520; AÑO: 2012; ESTADO: REGULAR; COLOR: PLOMO	CONTROL DE TRANSPORTE Y TRÁNSITO	UNIDAD DE CONTROL DE TRÁNSITO	GEOVANNY ENRÍQUEZ	REGULAR
911.13.01.001.02.0005.0068	[ IMPRESORA DE RECIBOS ] - MARCA: ZEBRA; MODELO: RW 220; SERIE: XXRDJ105200445; AÑO: 2011; ESTADO: REGULAR; COLOR: NEGRO	AGENCIA NACIONAL DE TRANSITO	QUITO	ENTREGADO SR. PAÚL CARRASCO	
911.13.01.001.02.0005.0069	[ IMPRESORA DE RECIBOS ] - MARCA: ZEBRA; MODELO: RW 220; SERIE: XXRDJ105200486; AÑO: 2011; ESTADO: REGULAR; COLOR: NEGRO	AGENCIA NACIONAL DE TRANSITO	QUITO	ENTREGADO SR. PAÚL CARRASCO	
911.13.01.001.02.0005.0070	[ IMPRESORA DE RECIBOS ] - MARCA: ZEBRA; MODELO: RW 220; SERIE: XXRDJ105200405; AÑO: 2011; ESTADO: REGULAR; COLOR: NEGRO	AGENCIA NACIONAL DE TRÁNSITO	QUITO	ENTREGADO SR. PAÚL CARRASCO	
911.13.01.001.02.0005.0071	[ IMPRESORA DE RECIBOS ] - MARCA: ZEBRA; MODELO: RW 220; SERIE: XXRDJ105200425; AÑO: 2011; ESTADO: REGULAR; COLOR: NEGRO	AGENCIA NACIONAL DE TRÁNSITO	QUITO	ENTREGADO SR. PAÚL CARRASCO	
911.13.01.001.02.0005.0072	[ IMPRESORA DE RECIBOS ] - MARCA: ZEBRA; MODELO: RW 220; SERIE: XXRDJ105200465; AÑO: 2012; ESTADO: REGULAR; COLOR: PLOMO	GUAYAQUIL	GUAYAQUIL		DAÑADO
911.13.01.001.02.0005.0073	[ IMPRESORA DE RECIBOS ] - MARCA: ZEBRA; MODELO: RW 220; SERIE: XXRDJ105000049; AÑO: 2011; ESTADO: REGULAR; COLOR: NEGRO	CONTROL DE TRANSPORTE Y TRÁNSITO	UNIDAD DE CONTROL DE TRÁNSITO (TERMINAL TERRESTRE)	JAVIER VEGA	REGULAR
911.13.01.001.02.0005.0074	[ IMPRESORA DE RECIBOS ] - MARCA: ZEBRA; MODELO: RW 220; SERIE: XXRDJ105000029; AÑO: 2011; ESTADO: REGULAR; COLOR: NEGRO	GUAYAQUIL	GUAYAQUIL		DAÑADO
911.13.01.001.02.0005.0075	[ IMPRESORA DE RECIBOS ] - MARCA: ZEBRA; MODELO: RW 220; SERIE: XXRDJ105200506; AÑO: 2011; ESTADO: REGULAR; COLOR: NEGRO	CONTROL DE TRANSPORTE Y TRÁNSITO	UNIDAD DE CONTROL DE TRÁNSITO	GEOVANNY ENRÍQUEZ	REGULAR
911.13.01.001.02.0005.0076	[ IMPRESORA DE RECIBOS ] - MARCA: ZEBRA; MODELO: RW 220; SERIE: XXRDJ105200239; AÑO: 2012; ESTADO: REGULAR; COLOR: NEGRO	GUAYAQUIL	GUAYAQUIL		DAÑADO
911.13.01.001.02.0005.0079	[ IMPRESORA DE RECIBOS ] - MARCA: ZEBRA; MODELO: RW 220; SERIE: XXRDJ105200299; AÑO: 2012; ESTADO: REGULAR; COLOR: PLOMO	GUAYAQUIL	GUAYAQUIL		DAÑADO
911.13.01.001.02.0005.0080	[ IMPRESORA DE RECIBOS ] - MARCA: ZEBRA; MODELO: RW 220; SERIE: XXRDJ105200522; AÑO: 2011; ESTADO: REGULAR; COLOR: NEGRO	GUAYAQUIL	GUAYAQUIL		DAÑADO
911.13.01.001.02.0001	CÁMARA DE RECONOCIMIENTO DE PLACAS [ CÁMARA DE VIGILANCIA ] - MARCA: PIPS; MODELO: SLATE ALPR; SERIE: 80042000333942; AÑO: 2011; ESTADO: BUENO; COLOR: NEGRO	CONTROL DE TRASPORTE Y TRÁNSITO	UNIDAD DE CONTROL DE TRÁNSITO	ÁLVAREZ REVILLA DANILO ADRIÁN	REGULAR
911.13.01.001.02.0002	CÁMARA DE RECONOCIMIENTO DE PLACAS [ CÁMARA DE VIGILANCIA ] - MARCA: PIPS; MODELO: SLATE ALPR; SERIE: 80042000334529; AÑO: 2011; ESTADO: BUENO; COLOR: NEGRO	CONTROL DE TRASPORTE Y TRÁNSITO	UNIDAD DE CONTROL DE TRÁNSITO	VINTIMILLA PAREDES FRANCISCO GENARO	REGULAR
911.13.01.001.02.0003	CÁMARA DE RECONOCIMIENTO DE PLACAS [ CÁMARA DE VIGILANCIA ] - MARCA: PIPS; MODELO: SLATE ALPR; SERIE: 80042000334819; AÑO: 2011; ESTADO: BUENO; COLOR: NEGRO	CONTROL DE TRASPORTE Y TRÁNSITO	UNIDAD DE CONTROL DE TRÁNSITO	PEÑAFIEL ORDÓÑEZ JOHN FLORENCIO	REGULAR



UNIVERSIDAD DE CUENCA

CÓDIGO ANTERIOR.	NOMBRE	ÁREA	DEPARTAMENTO	RESPONSABLE	ESTADO
911.13.01.001.02.0005.0083	[ CARGADOR DE BATERÍAS ] - MARCA: MOTOROLA; MODELO: CRD70004000E; SERIE: 10343521120401; AÑO: 2012; ESTADO: BUENO; COLOR: PLOMO	CONTROL DE TRANSPORTE Y TRÁNSITO	UNIDAD DE CONTROL DE TRÁNSITO		REGULAR
911.13.01.001.02.0005.0082	[ CARGADOR DE BATERÍAS ] - MARCA: MOTOROLA; MODELO: CRD70004000E; SERIE: 10343521120399; AÑO: 2012; ESTADO: BUENO; COLOR: PLOMO	GUAYAQUIL	GUAYAQUIL		DAÑADO
911.13.01.001.02.0004.0001	KITS 1 [ MULTIRADAR ] - MARCA: ROBOT; MODELO: MULTIRADAR CD; SERIE: 50433060341; AÑO: 2011; ESTADO: BUENO; COLOR: NEGRO	CONTROL DE TRANSPORTE Y TRÁNSITO	UNIDAD DE CONTROL DE TRÁNSITO	GEOVANNY ENRIQUEZ	REGULAR
911.13.01.001.02.0005.0001	KITS 2 [ MULTIRADAR ] - MARCA: ROBOT; MODELO: MULTIRADAR CD; SERIE: 50433060343; AÑO: 2011; ESTADO: BUENO; COLOR: NEGRO	AGENCIA NACIONAL DE TRÁNSITO	QUITO	ENTREGADO SR. PAÚL CARRASCO	
911.13.01.001.02.0005.0016	KITS 3[ MULTIRADAR ] - MARCA: ROBOT; MODELO: MULTIRADAR CD; SERIE: 50433060344; AÑO: 2011; ESTADO: BUENO; COLOR: NEGRO	AGENCIA NACIONAL DE TRÁNSITO	QUITO	ENTREGADO SR. PAÚL CARRASCO	
911.13.01.001.02.0004.0002	KITS 1 [ COMPONENTE HCU ] - MARCA: ROBOT; MODELO: RRS24FSD2/20; SERIE: 59509860021; AÑO: 2011; ESTADO: BUENO; COLOR: NEGRO	CONTROL DE TRANSPORTE Y TRÁNSITO	UNIDAD DE CONTROL DE TRÁNSITO	A.C.T ISRAEL PERALTA, DIEGO SANCHEZ. LUIS TUAREZ, SANTIAGO LLARREA	REGULAR
911.13.01.001.02.0005.0002	KITS 2[ COMPONENTE HCU ] - MARCA: ROBOT; MODELO: RRS24FSD2/20; SERIE: 595-098/60023; AÑO: 2011; ESTADO: BUENO; COLOR: NEGRO	AGENCIA NACIONAL DE TRANSITO	QUITO	ENTREGADO SR. PAÚL CARRASCO	
911.13.01.001.02.0005.0017	KITS 3 [ COMPONENTE HCU ] - MARCA: ROBOT; MODELO: RRS24FSD2/20; SERIE: 595-098/60024; AÑO: 2011; ESTADO: BUENO; COLOR: NEGRO	AGENCIA NACIONAL DE TRANSITO	QUITO	ENTREGADO SR. PAÚL CARRASCO	
911.13.01.001.02.0004.0003	KITS 1[ CÁMARA FOTOGRÁFICA DIGITAL ] - MARCA: ROBOT; SERIE: 64802160184; AÑO: 2011; ESTADO: BUENO; COLOR: NEGRO	CONTROL DE TRANSPORTE Y TRÁNSITO	UNIDAD DE CONTROL DE TRANSITO	ISRAEL PERALTA, SANTIAGO LARREA, DIEGO SANCHEZ, LUIS TUAREZ	REGULAR
911.13.01.001.02.0005.0003	KITS 2 [ cámara FOTOGRÁFICA DIGITAL ] - MARCA: ROBOT; SERIE: 64802160191; AÑO: 2011; ESTADO: BUENO; COLOR: NEGRO	AGENCIA NACIONAL DE TRANSITO	QUITO	ENTREGADO SR. PAÚL CARRASCO	
911.13.01.001.02.0005.0018	KITS 3 [ cámara FOTOGRÁFICA DIGITAL ] - MARCA: ROBOT; SERIE: 64802160189; AÑO: 2011; ESTADO: BUENO; COLOR: NEGRO	AGENCIA NACIONAL DE TRANSITO	QUITO	ENTREGADO SR. PAÚL CARRASCO	
911.13.01.001.02.0005.0004	KITS 2[ ANTENA PARA RADAR ] - MARCA: MIKROTIK; MODELO: SEXTANT G5HPND; SERIE: 59010670198; AÑO: 2012; ESTADO: BUENO; COLOR: (SIN COLOR)	AGENCIA NACIONAL DE TRANSITO	QUITO	SR. PAÚL CARRASCO	
911.13.01.001.02.0004.0004	KITS 1 [ ANTENA PARA RADAR ] - MARCA: MIKROTIK; MODELO: SEXTANT G5HPND; SERIE: 59010670200; AÑO: 2012; ESTADO: BUENO; COLOR: (SIN COLOR)	CONTROL DE TRANSPORTE Y TRÁNSITO	UNIDAD DE CONTROL DE TRANSITO	ISRAEL PERALTA, SANTIAGO LARREA, DIEGO SANCHEZ, LUIS TUAREZ	REGULAR
911.13.01.001.02.0005.0019	KITS 3[ ANTENA PARA RADAR ] - MARCA: MIKROTIK; MODELO: SEXTANT G5HPND; SERIE: 59010670201; AÑO: 2012; ESTADO: BUENO; COLOR: (SIN COLOR)	AGENCIA NACIONAL DE TRANSITO	QUITO	SR. PAÚL CARRASCO	
911.13.01.001.02.0004.0005	KITS 1 [ FLASH GENERADOR ] - MARCA: ROBOT; SERIE: 58620372297; AÑO: 2011; ESTADO: BUENO; COLOR: NEGRO	AGENCIA NACIONAL DE TRANSITO	QUITO	SR. PAÚL CARRASCO	
911.13.01.001.02.0005.0005	KITS 2[ FLASH GENERADOR ] - MARCA: ROBOT; SERIE: 58620372306; AÑO: 2011; ESTADO: BUENO; COLOR: NEGRO	AGENCIA NACIONAL DE TRANSITO	QUITO	SR. PAÚL CARRASCO	



UNIVERSIDAD DE CUENCA

CÓDIGO ANTERIOR.	NOMBRE	ÁREA	DEPARTAMENTO	RESPONSABLE	ESTADO
911.13.01.001.02.0005.0020	KITS 3 [ FLASH GENERADOR ] - MARCA: ROBOT; SERIE: 58620372295; AÑO: 2011; ESTADO: BUENO; COLOR: NEGRO	CONTROL DE TRÁNSITO Y TRANSPORTE	UNIDAD DE CONTROL TRÁNSITO Y TRANSPORTE	ISRAEL PERALTA, SANTIAGO LARREA, DIEGO SÁNCHEZ, LUIS TUAREZ	REGULAR
911.13.01.001.02.0004.0009	KITS 1 [ UPS ] - MARCA: APC; MODELO: BACK UPS 350; SERIE: 3B1103X08244; AÑO: 2011; ESTADO: BUENO; COLOR: NEGRO; CAPACIDAD: 350 VA	CONTROL DE TRANSITO Y TRASPORTE	UNIDAD DE CONTROL DE TRÁNSITO	GEOVANNY ENRÍQUEZ	REGULAR
911.13.01.001.02.0004.0010	KITS 1[ UPS ] - MARCA: APC; MODELO: BACK UPS 350; SERIE: 3B1103X08227; AÑO: 2011; ESTADO: BUENO; COLOR: NEGRO; CAPACIDAD: 350 VA	ADMINISTRATIVO	BODEGA	ING. TAMAYO FREDDY	REGULAR
911.13.01.001.02.0005.0024	KITS 3[ UPS ] - MARCA: APC; MODELO: BACK UPS 350; SERIE: 3B1103X08370; AÑO: 2011; ESTADO: BUENO; COLOR: NEGRO; CAPACIDAD: 350 VA	CONTROL DE TRASPORTE Y TRÁNSITO	UNIDAD DE CONTROL DE TRANSITO	GEOVANNY ENRÍQUEZ	REGULAR
911.13.01.001.02.0005.0025	KITS 3[ UPS ] - MARCA: APC; MODELO: BACK UPS 350; SERIE: 3B1103X08366; AÑO: 2011; ESTADO: BUENO; COLOR: NEGRO; CAPACIDAD: 350 VA	CONTROL DE TRASPORTE Y TRÁNSITO	UNIDAD DE CONTROL DE TRANSITO	ING. COM. IVONNE CONTRERAS ORELLANA	REGULAR
911.13.01.001.02.0005.0011	KITS 2[ UPS ] - MARCA: APC; MODELO: BACK UPS 350; SERIE: 3B1103X08348; AÑO: 2011; ESTADO: BUENO; COLOR: NEGRO; CAPACIDAD: 350 VA				NO ENCONTRADO
911.13.01.001.02.0004.0013	KITS1 [ RADIO PORTÁTIL ] - MARCA: QUANTUM; MODELO: QP250; SERIE: 1010261563; AÑO: 2011; ESTADO: BUENO; COLOR: NEGRO	ADMINISTRATIVO	BODEGA	ING. TAMAYO FREDY	REGULAR
911.13.01.001.02.0004.0014	KITS 1 [ RADIO PORTÁTIL ] - MARCA: QUANTUM; MODELO: QP250; SERIE: 1010261723; AÑO: 2011; ESTADO: BUENO; COLOR: NEGRO	ADMINISTRATIVO	BODEGA	ING. TAMAYO FREDY	REGULAR
911.13.01.001.02.0005.0014	KITS 2 [ RADIO PORTÁTIL ] - MARCA: QUANTUM; MODELO: QP250; SERIE: 1010261570; AÑO: 2011; ESTADO: BUENO; COLOR: NEGRO	ADMINISTRATIVO	BODEGA	ING. TAMAYO FREDY	REGULAR
911.13.01.001.02.0005.0030	FRANJE ADORA 1H10061BA CÓD. ANT. 002532648	TRANSPORTE TERRESTRE Y TRÁNSITO	SEÑALIZACIÓN Y SEMAFORIZACIÓN	ARQ. MARCO NAULA	REGULAR
911.13.01.001.02.0005.0031	FRANJE ADORA 1H10045BA CÓD. ANT. 002532580	TRANSPORTE TERRESTRE Y TRÁNSITO	SEÑALIZACIÓN Y SEMAFORIZACIÓN	ARQ. MARCO NAULA	REGULAR
911.13.01.001.02.0005.0032	SOPLADORA 92710670 CÓD. ANT. 0025326381	TRANSPORTE TERRESTRE Y TRÁNSITO	SEÑALIZACIÓN Y SEMAFORIZACIÓN	ARQ. MARCO NAULA	REGULAR
911.13.01.001.02.0005.0033	SOPLADORA 92710682 CÓD. ANT. 0025326321	TRANSPORTE TERRESTRE Y TRÁNSITO	SEÑALIZACIÓN Y SEMAFORIZACIÓN	ARQ. MARCO NAULA	REGULAR
911.13.01.001.02.0005.0034	BARREDORA SERI 1039020 CÓD. ANT 0025326011	TRANSPORTE TERRESTRE Y TRÁNSITO	SEÑALIZACIÓN Y SEMAFORIZACIÓN	ARQ. MARCO NAULA	REGULAR
911.13.01.001.02.0005.0035	BARREDORA SERI 1039020 CÓD. ANT 0025326111	TRANSPORTE TERRESTRE Y TRÁNSITO	SEÑALIZACIÓN Y SEMAFORIZACIÓN	ARQ. MARCO NAULA	REGULAR
911.13.01.001.03.0001	VEHÍCULO SUZUKI GRAND VITARA SZ PEA-4289 CHASIS 8LDCK7371B0081108	CONTROL DE TRÁNSITO Y TRANSPORTE	UNIDAD DE CONTROL Y TRÁNSITO	ÁLVAREZ REVILLA DANILO ADRIÁN	REGULAR



UNIVERSIDAD DE CUENCA

CÓDIGO ANTERIOR.	NOMBRE	ÁREA	DEPARTAMENTO	RESPONSABLE	ESTADO
911.13.01.001.03.0002	VEHÍCULO SUZUKI GRAND VITARA SZ PEA-4288 CHASIS 8LDCK7379B0081101	CONTROL DE TRÁNSITO Y TRANSPORTE	UNIDAD DE CONTROL Y TRÁNSITO	VINTIMILLA PAREDES FRANCISCO GENARO	REGULAR
911.13.01.001.03.0003	VEHÍCULO CHEVROLET D MAX PLACA PEA 4159 CHASIS 8LBETF3E9B0080764	CONTROL DE TRÁNSITO Y TRANSPORTE	UNIDAD DE CONTROL Y TRÁNSITO	PEÑAFIEL ORDOÑEZ JOHN FLORENCIO	REGULAR
911.13.01.001.03.0004	BUS VOLKSWAGEN PLACA PEA-4191 9532F82W5BR137923 MOD. 172100D	CONTROL DE TRÁNSITO Y TRANSPORTE	UNIDAD DE CONTROL Y TRÁNSITO	GEOVANNY ENRÍQUEZ	REGULAR
911.13.01.001.03.0005	BUS VOLKSWAGEN PLACA PEA-4199 9532F82W0BR136758 MOD. 172100D	CONTROL DE TRÁNSITO Y TRANSPORTE	UNIDAD DE CONTROL Y TRÁNSITO	GEOVANNY ENRÍQUEZ	REGULAR
911.13.01.001.03.0006	CAMIÓN CHEVROLET CABINADO TIPO PLATAFORMA CON CARROCERÍA METÁLICA PEA 4203 JAANMR85HB7100039}	CONTROL DE TRÁNSITO Y TRANSPORTE	UNIDAD DE CONTROL Y TRÁNSITO	GEOVANNY ENRÍQUEZ	REGULAR
911.13.01.001.02.0004.0011	KITS 1 [ IMPRESORA LASER ] - MARCA: SAMSUNG; MODELO: CLP325W; SERIE: Z4RQBALB200136V; AÑO: 2011; ESTADO: BUENO; COLOR: BLANCO	ADMINISTRATIVO	BODEGA	ING. TAMAYO FREDDY	REGULAR
911.13.01.001.02.0005.0012	KITS 2 [ IMPRESORA LASER ] - MARCA: SAMSUNG; MODELO: CLP325W; SERIE: Z4RQBALB200128Z; AÑO: 2011; ESTADO: BUENO; COLOR: BLANCO	ADMINISTRATIVO	BODEGA	ING. TAMAYO FREDDY	REGULAR
911.13.01.001.02.0005.0026	KITS 3 [ IMPRESORA LASER ] - MARCA: SAMSUNG; MODELO: CLP325W; SERIE: Z4RQBALB200155E; AÑO: 2011; ESTADO: BUENO; COLOR: BLANCO	ADMINISTRATIVO	BODEGA	TAMAYO VÉLEZ FREDDY MIGUEL	REGULAR
911.13.01.001.02.0005.0027	KITS [ LAPTOP ] - MARCA: ACER; MODELO: PEW72; SERIE: LXRDEC02018106314E1601; AÑO: 2009; ESTADO: BUENO; COLOR: NEGRO; TIPO DE PROCESADOR: INTEL CORE 2 DUO; VELOCIDAD DEL PROCESADOR: 2.3 GHZ; MEMORIA RAM: 3 GB; DISCO DURO: 350 GB	AGENCIA NACIONAL DE TRANSITO	QUITO	SR. PAÚL CARRASCO	
911.13.01.001.02.0004.0012	KITS [ LAPTOP ] - MARCA: ACER; MODELO: PEW72; SERIE: LXRDEC0201810630FBF1601; AÑO: 2009; ESTADO: BUENO; COLOR: NEGRO; TIPO DE PROCESADOR: INTEL CORE 2 DUO; VELOCIDAD DEL PROCESADOR: 2.3 GHZ; MEMORIA RAM: 3 GB; DISCO DURO: 350 GB	CONTROL DE TRANSITO Y TRASPORTE	UNIDAD DE CONTROL DE TRÁNSITO	GEOVANNY ENRÍQUEZ	REGULAR
911.13.01.001.02.0005.0013	KITS 2[ LAPTOP ] - MARCA: ACER; MODELO: PEW72; SERIE: LXRDEC020181063372D1601; AÑO: 2009; ESTADO: BUENO; COLOR: NEGRO; TIPO DE PROCESADOR: INTEL CORE 2 DUO; VELOCIDAD DEL PROCESADOR: 2.3 GHZ; MEMORIA RAM: 3 GB; DISCO DURO: 350 GB	AGENCIA NACIONAL DE TRANSITO	QUITO	SR. PAÚL CARRASCO	

Fuente: Depto. Contabilidad, Bodega

Elaborado: Las Autoras





**TOMA FÍSICA DE BIENES ENTREGADOS DE LA MUNICIPALIDAD DE CUENCA A LA EMOV- EP REGISTRADOS EN CUENTAS DE ORDEN  
CON CORTE AL 31 DE DICIEMBRE DE 2014**

CÓDIGO BODEGA	CÓDIGO ANTERIOR	CONCEPTO	UNIDADES ENCONTRADAS	ÁREA	DEPARTAMENTO	ESTADO	OBSERVACIONES
nv200.7.4.2	911.17.01.157	MESA DE AUTOSERVICIO CON 3 POZOS	20	TRANSPORTE TERRESTRE Y TRÁNSITO	PATIO DE COMIDA T.T	REGULAR	
nv200.7.4.1	911.17.01.156	MESA DE TRABAJO DE PARED	20	TRANSPORTE TERRESTRE Y TRÁNSITO	PATIO DE COMIDA T.T	REGULAR	
nv200.8.4.12	911.17.01.195	MESÓN DE GRANITO	20,09	TRANSPORTE TERRESTRE Y TRÁNSITO	PARQUEADERO PARQUE DE LA MADRE	REGULAR	
nv200.7.1.1	911.17.01.151	MODULO DE 4 PUESTOS ( MESAS DE ALUMINIO PARA EL PÚBLICO)	40	TRANSPORTE TERRESTRE Y TRÁNSITO	PATIO DE COMIDA T.T	REGULAR	
nv200.8.1.3	911.17.01.161	BASURERO GRANDE	2	TRANSPORTE TERRESTRE Y TRÁNSITO	PARQUEADERO PARQUE DE LA MADRE	REGULAR	
nv200.8.2.4	911.17.01.183	ASCENSOR PARA 11 PERSONAS DE 7HP	2	TRANSPORTE TERRESTRE Y TRÁNSITO	PARQUEADERO PARQUE DE LA MADRE	REGULAR	
nv200.8.4.10	911.17.01.204	DISPENSADOR DE JABÓN.	2	TRANSPORTE TERRESTRE Y TRÁNSITO	PARQUEADERO PARQUE DE LA MADRE	REGULAR	
	911.17.01.203	DISPENSADOR DE PAPEL	2	TRANSPORTE TERRESTRE Y TRÁNSITO	PARQUEADERO PARQUE DE LA MADRE	REGULAR	
	911.17.01.202	DISPENSADOR DE TOALLAS	2	TRANSPORTE TERRESTRE Y TRÁNSITO	PARQUEADERO PARQUE DE LA MADRE	REGULAR	
	911.17.01.182	BARRA DE CONTROL VEHICULAR	5	TRANSPORTE TERRESTRE Y TRÁNSITO	PARQUEADERO PARQUE DE LA MADRE	REGULAR	
	911.17.01.057	ESTACIÓN DE TRABAJO DE MONITOREO	2	TRANSPORTE TERRESTRE Y TRÁNSITO	SISTEMA INTEGRADO DE TRANSPORTE SUR	REGULAR	
	911.17.01.105	ESTACIÓN DE TRABAJO DE MONITOREO T.T.T.T	2	TRANSPORTE TERRESTRE Y TRÁNSITO	SISTEMA INTEGRADO DE TRANSPORTE NORTE	REGULAR	
	911.17.01.199	INODORO CON TACHO	7	TRANSPORTE TERRESTRE Y TRÁNSITO	PARQUEADERO PARQUE DE LA MADRE	REGULAR	
	911.17.01.193	BAÑO DE DISCAPACITADO-EQUIPADO	1	TRANSPORTE TERRESTRE Y TRÁNSITO	PARQUEADERO PARQUE DE LA MADRE	REGULAR	HAY SOLO UN BAÑO DE DISCAPACITADO
	911.17.01.198	LAVAMANOS APPM	6	TRANSPORTE TERRESTRE Y TRÁNSITO	PARQUEADERO PARQUE DE LA MADRE	REGULAR	
	911.17.01.163	LUMINARIA PARA PARED CON CUERO DE ALUMINIO	8	TRANSPORTE TERRESTRE Y TRÁNSITO	PARQUEADERO PARQUE DE LA MADRE	REGULAR	
	911.17.01.197	MANGONES DE ACERO INOXIDABLE	35,13	TRANSPORTE TERRESTRE Y TRÁNSITO	PARQUEADERO PARQUE DE LA MADRE	REGULAR	
	911.17.01.192	PROTECTOR REFLECTIVO COLUMNAS	68	TRANSPORTE TERRESTRE Y TRÁNSITO	PARQUEADERO PARQUE DE LA MADRE	REGULAR	HAY 72
	911.17.01.162	PUERTA AUTOMÁTICA CORREDIZA	2	TRANSPORTE TERRESTRE Y TRÁNSITO	PARQUEADERO PARQUE DE LA MADRE	REGULAR	
	911.17.01.164	PUERTA CON MECANISMO HIDRÁULICO	0	TRANSPORTE TERRESTRE Y TRÁNSITO	PARQUEADERO PARQUE DE LA MADRE		NO SE ENCONTRÓ
	911.17.01.165	PUERTAS TAMBORADAS APPM	0	TRANSPORTE TERRESTRE Y TRÁNSITO	PARQUEADERO PARQUE DE LA MADRE		NO SE ENCONTRÓ
	911.17.01.201	SECADOR DE MANOS	2	TRANSPORTE TERRESTRE Y TRÁNSITO	PARQUEADERO PARQUE DE LA MADRE	REGULAR	
	911.17.01.200	URINARIO.	2	TRANSPORTE TERRESTRE Y TRÁNSITO	PARQUEADERO PARQUE DE LA MADRE	REGULAR	



UNIVERSIDAD DE CUENCA

CÓDIGO BODEGA	CÓDIGO ANTERIOR	CONCEPTO	UNIDADES ENCONTRADAS	ÁREA	DEPARTAMENTO	ESTADO	OBSERVACIONES
	911.17.01.194	VIDRIO TEMPLADO ASCENSORES APPM	1	TRANSPORTE TERRESTRE Y TRÁNSITO	PARQUEADERO PARQUE DE LA MADRE	REGULAR	
nv200.8.4.5	911.17.01.160	TOPE DE CAUCHO	332	TRANSPORTE TERRESTRE Y TRÁNSITO	PARQUEADERO PARQUE DE LA MADRE	REGULAR	HAY SOLO 332
nv200.8.4.7	911.17.01.159	ESTACIÓN DE BICICLETAS PPDm	8	TRANSPORTE TERRESTRE Y TRÁNSITO	PARQUEADERO PARQUE DE LA MADRE	REGULAR	HAY 8 ESTACIÓN BICICLETAS Y ES PARA 80 BICICLETAS
	911.17.01.181	CÁMARA DE VIGILANCIA FIJAS APPM	6	TRANSPORTE TERRESTRE Y TRÁNSITO	PARQUEADERO PARQUE DE LA MADRE	REGULAR	
	911.17.01.071	CÁMARA DOMO EXTERIOR	16	TRANSPORTE TERRESTRE Y TRÁNSITO	SISTEMA INTEGRADO DE TRANSPORTE SUR	REGULAR	
	911.17.01.120	CÁMARA DOMO EXTERIOR T.T.T.T	13	TRANSPORTE TERRESTRE Y TRÁNSITO	SISTEMA INTEGRADO DE TRANSPORTE NORTE	REGULAR	
	911.17.01.070	CÁMARA DOMO INTERIOR	1	TRANSPORTE TERRESTRE Y TRÁNSITO	SISTEMA INTEGRADO DE TRANSPORTE SUR	REGULAR	
nv200.5.2.18	911.17.01.119	CÁMARA DOMO INTERIOR T.T.T.T	2	TRANSPORTE TERRESTRE Y TRÁNSITO	SISTEMA INTEGRADO DE TRANSPORTE NORTE	REGULAR	
	911.17.01.068	CÁMARA FIJA EXTERIOR	3	TRANSPORTE TERRESTRE Y TRÁNSITO	SISTEMA INTEGRADO DE TRANSPORTE SUR	REGULAR	
	911.17.01.117	CÁMARA FIJA EXTERIOR T.T	6	TRANSPORTE TERRESTRE Y TRÁNSITO	SISTEMA INTEGRADO DE TRANSPORTE NORTE	REGULAR	
	911.17.01.069	CÁMARA FIJA INTERIOR	15	TRANSPORTE TERRESTRE Y TRÁNSITO	SISTEMA INTEGRADO DE TRANSPORTE SUR	REGULAR	
	911.17.01.118	CÁMARA FIJA INTERIOR T.T.T.T	13	TRANSPORTE TERRESTRE Y TRÁNSITO	SISTEMA INTEGRADO DE TRANSPORTE NORTE	REGULAR	
	911.17.01.206	CÁMARA GIRARLE APPM	1	TRANSPORTE TERRESTRE Y TRÁNSITO	PARQUEADERO PARQUE DE LA MADRE	REGULAR	HAY DOS
nv200.8.2.24	911.17.01.184	GENERADOR APPM	1	TRANSPORTE TERRESTRE Y TRÁNSITO	PARQUEADERO PARQUE DE LA MADRE	REGULAR	
nv200.8.2.5	911.17.01.154	GENERADOR ELÉCTRICO TRIFÁSICO 220V P135/P15	1	TRANSPORTE TERRESTRE Y TRÁNSITO	PATIO DE COMIDA T.T	REGULAR	
nv200.7.2.3	911.17.01.061	GENERADOR TRIFÁSICO 60KW 120/112V	1	TRANSPORTE TERRESTRE Y TRÁNSITO	SISTEMA INTEGRADO DE TRANSPORTE SUR	REGULAR	
nv200.5.2.1	911.17.01.190	UPS PARQUEADERO SUBTERRÁNEO	2	TRANSPORTE TERRESTRE Y TRÁNSITO	PARQUEADERO PARQUE DE LA MADRE	REGULAR	
	911.17.01.067	SENSOR DETECTOR DE HUMO	34	TRANSPORTE TERRESTRE Y TRÁNSITO	SISTEMA INTEGRADO DE TRANSPORTE SUR	REGULAR	
	911.17.01.116	SENSOR DETECTOR DE HUMO T.T	27	TRANSPORTE TERRESTRE Y TRÁNSITO	SISTEMA INTEGRADO DE TRANSPORTE NORTE	REGULAR	
	911.17.01.175	TANQUE DE SISTERNA APPM N° SERIAL 345133212	1	TRANSPORTE TERRESTRE Y TRÁNSITO	PARQUEADERO PARQUE DE LA MADRE	REGULAR	
nv200.8.2.18	911.17.01.176	TANQUE DE SISTERNA APPM SERIAL 345225512	1	TRANSPORTE TERRESTRE Y TRÁNSITO	PARQUEADERO PARQUE DE LA MADRE	REGULAR	
nv200.8.2.19	911.17.01.155	TANQUE HIDRONEUMÁTICO 120 GAL.	2	TRANSPORTE TERRESTRE Y TRÁNSITO	PATIO DE COMIDA T.T	REGULAR	
	911.17.01.121	TANQUE HIDRONEUMÁTICO 350 LB	1	TRANSPORTE TERRESTRE Y TRÁNSITO	SISTEMA INTEGRADO DE TRANSPORTE NORTE	REGULAR	
nv200.6.2.2	911.17.01.083	TANQUE HIDRONEUMÁTICO DE 130 ML	2	TRANSPORTE TERRESTRE Y TRÁNSITO	SISTEMA INTEGRADO DE TRANSPORTE SUR	REGULAR	



UNIVERSIDAD DE CUENCA

CÓDIGO BODEGA	CÓDIGO ANTERIOR	CONCEPTO	UNIDADES ENCONTRADAS	ÁREA	DEPARTAMENTO	ESTADO	OBSERVACIONES
	911.17.01.131	AMPLIFICADOR PARA PARLANTES PARA EXTERIOR T.T	3	TRANSPORTE TERRESTRE Y TRÁNSITO	SISTEMA INTEGRADO DE TRANSPORTE NORTE	REGULAR	
	911.17.01.133	AMPLIFICADOR PARA PARLANTES DE INTERIOR 60 W	1	TRANSPORTE TERRESTRE Y TRÁNSITO	SISTEMA INTEGRADO DE TRANSPORTE NORTE	REGULAR	
nv200.6.2.30	911.17.01.086	AMPLIFICADOR PARA PARLANTES DEL INTERIOR	1	TRANSPORTE TERRESTRE Y TRÁNSITO	SISTEMA INTEGRADO DE TRANSPORTE SUR	REGULAR	
nv200.5.2.32	911.17.01.130	AMPLIFICADOR PARA PARLANTES INTERIOR 35 W T.T.T.T	2	TRANSPORTE TERRESTRE Y TRÁNSITO	SISTEMA INTEGRADO DE TRANSPORTE NORTE	REGULAR	
	911.17.01.084	AMPLIFICADOR PARA PARLANTES INTERIOR 35 WATTS	3	TRANSPORTE TERRESTRE Y TRÁNSITO	SISTEMA INTEGRADO DE TRANSPORTE SUR	REGULAR	
	911.17.01.085	AMPLIFICADOR PARA PARLANTES PARA EXTERIOR	3	TRANSPORTE TERRESTRE Y TRÁNSITO	SISTEMA INTEGRADO DE TRANSPORTE SUR	REGULAR	
	911.17.01.096	BANDEJA DE FIBRA PARA RACK	7	TRANSPORTE TERRESTRE Y TRÁNSITO	SISTEMA INTEGRADO DE TRANSPORTE SUR	REGULAR	
	911.17.01.091	BOMBA 10HP	2	TRANSPORTE TERRESTRE Y TRÁNSITO	SISTEMA INTEGRADO DE TRANSPORTE SUR	REGULAR	
	911.17.01.093	BOMBA 17.5HP	1	TRANSPORTE TERRESTRE Y TRÁNSITO	SISTEMA INTEGRADO DE TRANSPORTE SUR	REGULAR	
nv200.5.2.7	911.17.01.139	BOMBA 17.5HP T.T	1	TRANSPORTE TERRESTRE Y TRÁNSITO	SISTEMA INTEGRADO DE TRANSPORTE NORTE	REGULAR	
nv200.6.2.6	911.17.01.132	BOMBA 2.5 HP T.T	6	TRANSPORTE TERRESTRE Y TRÁNSITO	SISTEMA INTEGRADO DE TRANSPORTE NORTE	REGULAR	
	911.17.01.090	BOMBA 2 HP	3	TRANSPORTE TERRESTRE Y TRÁNSITO	SISTEMA INTEGRADO DE TRANSPORTE SUR	REGULAR	
	911.17.01.062	BOMBA 3 HP	1	TRANSPORTE TERRESTRE Y TRÁNSITO	SISTEMA INTEGRADO DE TRANSPORTE SUR	REGULAR	
nv200.5.2.10	911.17.01.137	BOMBA 7.5HP	1	TRANSPORTE TERRESTRE Y TRÁNSITO	SISTEMA INTEGRADO DE TRANSPORTE NORTE	REGULAR	
nv200.6.2.4	911.17.01.178	BOMBA DE SISTERNA	2	TRANSPORTE TERRESTRE Y TRÁNSITO	PARQUEADERO PARQUE DE LA MADRE	REGULAR	
	911.17.01.173	BOMBA PARA EVACUAR EXCESO DE NIVEL FREÁTICO	2	TRANSPORTE TERRESTRE Y TRÁNSITO	PARQUEADERO PARQUE DE LA MADRE	REGULAR	
	911.17.01.174	BOMBA PARA EVACUAR AGUAS NEGRAS	2	TRANSPORTE TERRESTRE Y TRÁNSITO	PARQUEADERO PARQUE DE LA MADRE	REGULAR	
	911.17.01.172	BOMBA PARA SISTEMA CONTRA INCENDIOS APPM	2	TRANSPORTE TERRESTRE Y TRÁNSITO	PARQUEADERO PARQUE DE LA MADRE	REGULAR	
	911.17.01.170	BOMBA PARA SISTEMA DE RIEGO N° SERIE L1209645	1	TRANSPORTE TERRESTRE Y TRÁNSITO	PARQUEADERO PARQUE DE LA MADRE	REGULAR	
nv200.8.2.13	911.17.01.171	BOMBA PARA SISTEMA DE RIEGO N° SERIE A1316652	1	TRANSPORTE TERRESTRE Y TRÁNSITO	PARQUEADERO PARQUE DE LA MADRE	REGULAR	
nv200.8.2.14	911.17.01.140	CALEFÓN A GAS T.T	20	TRANSPORTE TERRESTRE Y TRÁNSITO	SISTEMA INTEGRADO DE TRANSPORTE NORTE	REGULAR	
	911.17.01.077	CENTRAL DE ALARMA , TRANSFORMADOR Y BATERÍAS	2	TRANSPORTE TERRESTRE Y TRÁNSITO	SISTEMA INTEGRADO DE TRANSPORTE SUR	REGULAR	
	911.17.01.126	CENTRAL DE ALARMA TRANSFORMADOR Y BATERÍAS	2	TRANSPORTE TERRESTRE Y TRÁNSITO	SISTEMA INTEGRADO DE TRANSPORTE NORTE	REGULAR	
	911.17.01.158	COCINA PESADA DE PARED DE 2 QUEMADORES	20	TRANSPORTE TERRESTRE Y TRÁNSITO	PATIO DE COMIDA T.T	REGULAR	
	911.17.01.081	CONTROL O PANEL DE ACCESO	6	TRANSPORTE TERRESTRE Y TRÁNSITO	SISTEMA INTEGRADO DE TRANSPORTE SUR	REGULAR	



UNIVERSIDAD DE CUENCA

CÓDIGO BODEGA	CÓDIGO ANTERIOR	CONCEPTO	UNIDADES ENCONTRADAS	ÁREA	DEPARTAMENTO	ESTADO	OBSERVACIONES
	911.17.01.128	CONTROL O PANEL DE ACCESO T.T.T.T	8	TRANSPORTE TERRESTRE Y TRÁNSITO	SISTEMA INTEGRADO DE TRANSPORTE NORTE	REGULAR	
	911.17.01.060	CORNETAS PARA EXTERIOR	5	TRANSPORTE TERRESTRE Y TRÁNSITO	SISTEMA INTEGRADO DE TRANSPORTE SUR	REGULAR	
	911.17.01.109	CORNETAS PARA EXTERIOR T.T.T.T	5	TRANSPORTE TERRESTRE Y TRÁNSITO	SISTEMA INTEGRADO DE TRANSPORTE NORTE	REGULAR	
	911.17.01.074	DECODIFICADOR DE VIDEO	1	TRANSPORTE TERRESTRE Y TRÁNSITO	SISTEMA INTEGRADO DE TRANSPORTE SUR	REGULAR	
nv200.5.2.21	911.17.01.123	DECODIFICADOR DE VIDEO.	1	TRANSPORTE TERRESTRE Y TRÁNSITO	SISTEMA INTEGRADO DE TRANSPORTE NORTE	REGULAR	
nv200.6.2.21	911.17.01.127	DETECTOR DE MOVIMIENTO T.T.T.T	15	TRANSPORTE TERRESTRE Y TRÁNSITO	SISTEMA INTEGRADO DE TRANSPORTE NORTE	REGULAR	
	911.17.01.078	DETECTORES DE MOVIMIENTO	22	TRANSPORTE TERRESTRE Y TRÁNSITO	SISTEMA INTEGRADO DE TRANSPORTE SUR	REGULAR	
	911.17.01.066	EQUIPO CENTRAL O PANEL DE INCENDIO	1	TRANSPORTE TERRESTRE Y TRÁNSITO	SISTEMA INTEGRADO DE TRANSPORTE SUR	REGULAR	
nv200.5.2.14	911.17.01.115	EQUIPO CENTRAL O PANEL DE INCENDIO T.T	1	TRANSPORTE TERRESTRE Y TRÁNSITO	SISTEMA INTEGRADO DE TRANSPORTE NORTE	REGULAR	
nv200.6.2.14	911.17.01.167	EXTINTORES APPM	6	TRANSPORTE TERRESTRE Y TRÁNSITO	PARQUEADERO PARQUE DE LA MADRE	REGULAR	SON SOLO 6 EXTINTORES
	911.17.01.092	GABINETE CONTRA INCENDIOS	3	TRANSPORTE TERRESTRE Y TRÁNSITO	SISTEMA INTEGRADO DE TRANSPORTE SUR	REGULAR	
	911.17.01.138	GABINETE CONTRA INCENDIOS T.T	6	TRANSPORTE TERRESTRE Y TRÁNSITO	SISTEMA INTEGRADO DE TRANSPORTE NORTE	REGULAR	
	911.17.01.169	GABINETE CONTRA INCENDIOS.	2	TRANSPORTE TERRESTRE Y TRÁNSITO	PARQUEADERO PARQUE DE LA MADRE	REGULAR	EL UNO ESTA ROTO EL VIDRIO
	911.17.01.082	LECTOR BIOMÉTRICO	6	TRANSPORTE TERRESTRE Y TRÁNSITO	SISTEMA INTEGRADO DE TRANSPORTE SUR	REGULAR	
	911.17.01.129	LECTOR BIOMÉTRICO T.T.T.T	8	TRANSPORTE TERRESTRE Y TRÁNSITO	SISTEMA INTEGRADO DE TRANSPORTE NORTE	REGULAR	
	911.17.01.087	MEZCLADORA MATRICIAL	1	TRANSPORTE TERRESTRE Y TRÁNSITO	SISTEMA INTEGRADO DE TRANSPORTE SUR	REGULAR	
nv200.5.2.33	911.17.01.134	MEZCLADORA MATRICIAL T.T.T.T	1	TRANSPORTE TERRESTRE Y TRÁNSITO	SISTEMA INTEGRADO DE TRANSPORTE NORTE	REGULAR	
nv200.6.2.31	911.17.01.088	MICRÓFONO DE MESA	1	TRANSPORTE TERRESTRE Y TRÁNSITO	SISTEMA INTEGRADO DE TRANSPORTE SUR	REGULAR	
nv200.5.2.34	911.17.01.135	MICRÓFONO DE MESA T.T.T.T	1	TRANSPORTE TERRESTRE Y TRÁNSITO	SISTEMA INTEGRADO DE TRANSPORTE NORTE	REGULAR	
nv200.6.2.32	911.17.01.065	MODULO 10GB BASEX2	1	TRANSPORTE TERRESTRE Y TRÁNSITO	SISTEMA INTEGRADO DE TRANSPORTE SUR	REGULAR	
nv200.5.2.13	911.17.01.113	MODULO DE 10GB ASEX2 T.T	1	TRANSPORTE TERRESTRE Y TRÁNSITO	SISTEMA INTEGRADO DE TRANSPORTE NORTE	REGULAR	
nv200.6.2.12	911.17.01.101	MODULO DE APILAMIENTO DE SWITCH	3	TRANSPORTE TERRESTRE Y TRÁNSITO	SISTEMA INTEGRADO DE TRANSPORTE SUR	REGULAR	
	911.17.01.114	MODULO DE APILAMIENTO DE SWITCH T.T	3	TRANSPORTE TERRESTRE Y TRÁNSITO	SISTEMA INTEGRADO DE TRANSPORTE NORTE	REGULAR	
	911.17.01.064	MODULO DE PODER	1	TRANSPORTE TERRESTRE Y TRÁNSITO	SISTEMA INTEGRADO DE TRANSPORTE SUR	REGULAR	
nv200.5.2.12	911.17.01.112	MODULO DE PODER.	1	TRANSPORTE TERRESTRE Y TRÁNSITO	SISTEMA INTEGRADO DE TRANSPORTE NORTE	REGULAR	



UNIVERSIDAD DE CUENCA

CÓDIGO BODEGA	CÓDIGO ANTERIOR	CONCEPTO	UNIDADES ENCONTRADAS	ÁREA	DEPARTAMENTO	ESTADO	OBSERVACIONES
nv200.6.2.11	911.17.01.111	MODULO SUPERIOR T.T	1	TRANSPORTE TERRESTRE Y TRÁNSITO	SISTEMA INTEGRADO DE TRANSPORTE NORTE	REGULAR	
nv200.6.2.10	911.17.01.063	MODULO SUPERVISOR	1	TRANSPORTE TERRESTRE Y TRÁNSITO	SISTEMA INTEGRADO DE TRANSPORTE SUR	REGULAR	
nv200.5.2.11	911.17.01.073	NVR (NETWORK VIDEO RECORDING)	1	TRANSPORTE TERRESTRE Y TRÁNSITO	SISTEMA INTEGRADO DE TRANSPORTE SUR	REGULAR	
nv200.5.2.20	911.17.01.122	NVR (NETWORK VIDEO RECORDING) T.T.T.T	1	TRANSPORTE TERRESTRE Y TRÁNSITO	SISTEMA INTEGRADO DE TRANSPORTE NORTE	REGULAR	
nv200.6.2.20	911.17.01.059	PARLANTES PARA EXTERIOR	69	TRANSPORTE TERRESTRE Y TRÁNSITO	SISTEMA INTEGRADO DE TRANSPORTE SUR	REGULAR	
	911.17.01.108	PARLANTES PARA EXTERIOR T.T.T.T	94	TRANSPORTE TERRESTRE Y TRÁNSITO	SISTEMA INTEGRADO DE TRANSPORTE NORTE	REGULAR	
	911.17.01.058	PARLANTES PEQUEÑOS PARA TUMBADO	11	TRANSPORTE TERRESTRE Y TRÁNSITO	SISTEMA INTEGRADO DE TRANSPORTE SUR	REGULAR	
	911.17.01.107	PARLANTES PEQUEÑOS PARA TUMBADO T.T.T.T	5	TRANSPORTE TERRESTRE Y TRÁNSITO	SISTEMA INTEGRADO DE TRANSPORTE NORTE	REGULAR	
	911.17.01.168	PROVISIÓN ,MONTAJE Y ENFOQUE DE PROYECTOR	0	TRANSPORTE TERRESTRE Y TRÁNSITO	PARQUEADERO PARQUE DE LA MADRE	REGULAR	
	911.17.01.188	PROVISIÓN MONTAJE Y ENFOQUE DE PROYECTOR.	0	TRANSPORTE TERRESTRE Y TRÁNSITO	PARQUEADERO PARQUE DE LA MADRE	REGULAR	
	911.17.01.196	PROVISIÓN Y MONTAJE DE LETREROS DE SALIDA	12	TRANSPORTE TERRESTRE Y TRÁNSITO	PARQUEADERO PARQUE DE LA MADRE	REGULAR	
	911.17.01.166	PROVISIÓN Y MONTAJE DE LUCES DE EMERGENCIA	12	TRANSPORTE TERRESTRE Y TRÁNSITO	PARQUEADERO PARQUE DE LA MADRE	REGULAR	
	911.17.01.186	PROVISIÓN Y MONTAJE DE TABLERO DE DISTRIBUCIÓN	1	TRANSPORTE TERRESTRE Y TRÁNSITO	PARQUEADERO PARQUE DE LA MADRE	REGULAR	
nv200.8.2.7	911.17.01.187	PROVISIÓN Y MONTAJE DE TABLERO DE TRANSFERENCIA	1	TRANSPORTE TERRESTRE Y TRÁNSITO	PARQUEADERO PARQUE DE LA MADRE	REGULAR	
nv200.8.2.8	911.17.01.191	RACK 27U	2	TRANSPORTE TERRESTRE Y TRÁNSITO	PARQUEADERO PARQUE DE LA MADRE	REGULAR	
	911.17.01.110	RELOJ T.T	4	TRANSPORTE TERRESTRE Y TRÁNSITO	SISTEMA INTEGRADO DE TRANSPORTE NORTE	REGULAR	
	911.17.01.072	RELOJ.	4	TRANSPORTE TERRESTRE Y TRÁNSITO	SISTEMA INTEGRADO DE TRANSPORTE SUR	REGULAR	
	911.17.01.089	REPRODUCTOR DE CD	1	TRANSPORTE TERRESTRE Y TRÁNSITO	SISTEMA INTEGRADO DE TRANSPORTE SUR	REGULAR	
nv200.5.2.35	911.17.01.136	REPRODUCTOR DE CD T.T.T.T	1	TRANSPORTE TERRESTRE Y TRÁNSITO	SISTEMA INTEGRADO DE TRANSPORTE NORTE	REGULAR	
nv200.6.2.33	911.17.01.106	SIRENA DE ALARMAS T.T.T.T	5	TRANSPORTE TERRESTRE Y TRÁNSITO	SISTEMA INTEGRADO DE TRANSPORTE NORTE	REGULAR	
	911.17.01.079	SIRENAS DE ALARMAS	5	TRANSPORTE TERRESTRE Y TRÁNSITO	SISTEMA INTEGRADO DE TRANSPORTE SUR	REGULAR	
	911.17.01.141	SISTEMA DE AIRE ACONDICIONADO DE PRECISIÓN	1	TRANSPORTE TERRESTRE Y TRÁNSITO	SISTEMA INTEGRADO DE TRANSPORTE NORTE	REGULAR	
nv200.6.2.8	911.17.01.094	SISTEMA DE AIRE ACONDICIONADO DE PRESIÓN	1	TRANSPORTE TERRESTRE Y TRÁNSITO	SISTEMA INTEGRADO DE TRANSPORTE SUR	REGULAR	
nv200.5.2.8	911.17.01.179	SISTEMA DE DUCTOS TOOL	1	TRANSPORTE TERRESTRE Y TRÁNSITO	PARQUEADERO PARQUE DE LA MADRE	REGULAR	HAY DOS
nv200.8.2.21	911.17.01.095	SISTEMA DE DETECCIÓN Y EXTINCIÓN DE INCENDIOS	1	TRANSPORTE TERRESTRE Y TRÁNSITO	SISTEMA INTEGRADO DE TRANSPORTE SUR	REGULAR	



UNIVERSIDAD DE CUENCA

CÓDIGO BODEGA	CÓDIGO ANTERIOR	CONCEPTO	UNIDADES ENCONTRADAS	ÁREA	DEPARTAMENTO	ESTADO	OBSERVACIONES
nv200.5.2.9	911.17.01.142	SISTEMA DE DETECCIÓN Y EXTINCIÓN DE INCENDIOS.	1	TRANSPORTE TERRESTRE Y TRÁNSITO	SISTEMA INTEGRADO DE TRANSPORTE NORTE	REGULAR	
nv200.6.2.9	911.17.01.152	SISTEMA DE EXTRACCIÓN DE OLORES	1	TRANSPORTE TERRESTRE Y TRÁNSITO	PATIO DE COMIDA T.T	REGULAR	
nv200.7.2.1	911.17.01.153	SISTEMA DE GAS CENTRALIZADO	1	TRANSPORTE TERRESTRE Y TRÁNSITO	PATIO DE COMIDA T.T	REGULAR	
nv200.7.2.2	911.17.01.098	SWITCH PRINCIPAL CORE	1	TRANSPORTE TERRESTRE Y TRÁNSITO	SISTEMA INTEGRADO DE TRANSPORTE SUR	REGULAR	
nv200.5.3.3	911.17.01.144	SWITCH PRINCIPAL CORE.	1	TRANSPORTE TERRESTRE Y TRÁNSITO	SISTEMA INTEGRADO DE TRANSPORTE NORTE	REGULAR	
nv200.6.3.2	911.17.01.099	SWITCH SECUNDARIO 24 PUERTOS	5	TRANSPORTE TERRESTRE Y TRÁNSITO	SISTEMA INTEGRADO DE TRANSPORTE SUR	REGULAR	
	911.17.01.145	SWITCH SECUNDARIO 24 PUERTOS T.T	4	TRANSPORTE TERRESTRE Y TRÁNSITO	SISTEMA INTEGRADO DE TRANSPORTE NORTE	REGULAR	
	911.17.01.146	SWITCH SECUNDARIO 45 PUERTOS T.T	3	TRANSPORTE TERRESTRE Y TRÁNSITO	SISTEMA INTEGRADO DE TRANSPORTE NORTE	REGULAR	
	911.17.01.100	SWITCH SECUNDARIO 48 PUERTOS	3	TRANSPORTE TERRESTRE Y TRÁNSITO	SISTEMA INTEGRADO DE TRANSPORTE SUR	REGULAR	
	911.17.01.205	TABLERO DE SISTEMA DE VENTILACIÓN	2	TRANSPORTE TERRESTRE Y TRÁNSITO	PARQUEADERO PARQUE DE LA MADRE	REGULAR	
	911.17.01.080	TECLADO DE ALARMA	4	TRANSPORTE TERRESTRE Y TRÁNSITO	SISTEMA INTEGRADO DE TRANSPORTE SUR	REGULAR	
	911.17.01.149	TECLADO DE ALARMAS T.T.T.T	3	TRANSPORTE TERRESTRE Y TRÁNSITO	SISTEMA INTEGRADO DE TRANSPORTE NORTE	REGULAR	
	911.17.01.075	TECLADO JOYSTICK	1	TRANSPORTE TERRESTRE Y TRÁNSITO	SISTEMA INTEGRADO DE TRANSPORTE SUR	REGULAR	
nv200.5.2.22	911.17.01.124	TECLADO JOYSTICK.	1	TRANSPORTE TERRESTRE Y TRÁNSITO	SISTEMA INTEGRADO DE TRANSPORTE NORTE	REGULAR	
nv200.6.2.22	911.17.01.185	TRANSFORMADOR APPM	1	TRANSPORTE TERRESTRE Y TRÁNSITO	PARQUEADERO PARQUE DE LA MADRE	REGULAR	
nv200.8.2.6	911.17.01.177	UNIDAD DISPENSADORA DE TICKETS APPM	2	TRANSPORTE TERRESTRE Y TRÁNSITO	PARQUEADERO PARQUE DE LA MADRE	REGULAR	
	911.17.01.180	VENTILADOR CENTRIFUGO DOBLE	2	TRANSPORTE TERRESTRE Y TRÁNSITO	PARQUEADERO PARQUE DE LA MADRE	REGULAR	
	911.13.03.02.001	PANELES DE MENSAJES ELECTRÓNICOS COLOR ROJO MEDIDAS 128X28X10 CM	16	TRANSPORTE TERRESTRE Y TRÁNSITO	SISTEMA INTEGRADO DE TRANSPORTE SUR	REGULAR	
	911.13.03.02.001	PANELES DE MENSAJES ELECTRÓNICOS COLOR ROJO MEDIDAS 128X28X10 CM	1	TRANSPORTE TERRESTRE Y TRÁNSITO	SISTEMA INTEGRADO DE TRANSPORTE NORTE	REGULAR	
	911.13.03.02.002	PANELES DE MENSAJES ELECTRÓNICOS COLOR ROJO MEDIDAS 128X28X18 CM	1	TRANSPORTE TERRESTRE Y TRÁNSITO	SISTEMA INTEGRADO DE TRANSPORTE NORTE	REGULAR	
	911.13.03.02.003	PANELES DE MENSAJES ELECTRÓNICOS COLOR ROJO MEDIDAS 128X28X16 CM	1	TRANSPORTE TERRESTRE Y TRÁNSITO	SISTEMA INTEGRADO DE TRANSPORTE SUR	REGULAR	
	911.13.03.02.004	VEHÍCULO CARRO CANASTA MARCA: FORD 350, CHASIS NRO.: A08GO300070040BA, MODELO 2008, SERIE NRO.: 10-1-C.0073	1	TRANSPORTE TERRESTRE Y TRÁNSITO	SEÑALIZACIÓN Y SEMAFORIZACIÓN	DAÑADO	EL RESPONSABLE ES EL SR. DARÍO MATUTE
	911.17.01.143	MONITOR KVM DESLIZABLE	1	TRANSPORTE TERRESTRE Y TRÁNSITO	SISTEMA INTEGRADO DE TRANSPORTE NORTE	REGULAR	



UNIVERSIDAD DE CUENCA

CÓDIGO BODEGA	CÓDIGO ANTERIOR	CONCEPTO	UNIDADES ENCONTRADAS	ÁREA	DEPARTAMENTO	ESTADO	OBSERVACIONES
nv200.6.3.1	911.17.01.097	MONITOR KVV DESLIZABLE	1	TRANSPORTE TERRESTRE Y TRÁNSITO	SISTEMA INTEGRADO DE TRANSPORTE SUR	REGULAR	
nv200.5.3.2	911.17.01.076	MONITOR LCD DE 42"	4	TRANSPORTE TERRESTRE Y TRÁNSITO	SISTEMA INTEGRADO DE TRANSPORTE SUR	REGULAR	
	911.17.01.125	MONITOR LCD DE 42" T.T.T.T	4	TRANSPORTE TERRESTRE Y TRÁNSITO	SISTEMA INTEGRADO DE TRANSPORTE NORTE	REGULAR	
	911.17.01.189	CAJA DE COBRO CON SOFTWARE	2	TRANSPORTE TERRESTRE Y TRÁNSITO	PARQUEADERO PARQUE DE LA MADRE	REGULAR	FALTA UNA
	911.17.01.148	LICENCIA DE CÁMARA POR CANAL T.T.T.T	34	TRANSPORTE TERRESTRE Y TRÁNSITO	SISTEMA INTEGRADO DE TRANSPORTE NORTE	REGULAR	
	911.17.01.103	LICENCIA DE CÁMARA POR CANAL	38	TRANSPORTE TERRESTRE Y TRÁNSITO	SISTEMA INTEGRADO DE TRANSPORTE SUR	REGULAR	
	911.17.01.150	SERVIDOR DE SOFTWARE DE ACCESO T.T.T.T	1	TRANSPORTE TERRESTRE Y TRÁNSITO	SISTEMA INTEGRADO DE TRANSPORTE NORTE	REGULAR	
nv200.6.3.8	911.17.01.104	SERVIDOR PARA SOFTWARE DE ACCESO	1	TRANSPORTE TERRESTRE Y TRÁNSITO	SISTEMA INTEGRADO DE TRANSPORTE SUR	REGULAR	
nv200.5.3.9	911.13.03.02	SOFTWARE CLIENTE SERVIDOR BAJO	1	TRANSPORTE TERRESTRE Y TRÁNSITO	SISTEMA INTEGRADO DE TRANSPORTE SUR	REGULAR	
	911.17.01.147	SERVIDOR DEL SISTEMA DE CCTV T.T.T.T	1	TRANSPORTE TERRESTRE Y TRÁNSITO	SISTEMA INTEGRADO DE TRANSPORTE NORTE	REGULAR	
	911.17.01.102	SERVIDOR DEL SISTEMA DE CCTV	1	TRANSPORTE TERRESTRE Y TRÁNSITO	SISTEMA INTEGRADO DE TRANSPORTE SUR		

Fuente: Depto. Contabilidad, Bodega

Elaborado: Las Autoras



TOMA FÍSICA DE LOS BIENES DEL MUNICIPIO (CUENCA AIRE) CON CORTE AL 31 DE DICIEMBRE DE 2014							
CÓDIGO ANTERIOR	CÓDIGO SUGERIDO	DESCRIPCIÓN	ÁREA	DEPARTAMENTO	EMPLEADO	ESTADO	OBSERVACIONES
911.13.02.001.01.0025		PAPELERA; 2 SERVICIOS, COLOR CEREZO MELAMICO MEDIDAS L37CM X A 26.5CM, P 16CM	GERENTE GENERAL	GERENTE GENERAL	DR. ALFREDO AGUILAR	EN USO (REGULAR)	
911.13.02.001.01.0001	141.01.03.06.04.001	ARCHIVADOR DE 2 PUERTAS Y 4 SERVICIOS 1832	FINANCIERO	PRESUPUESTOS	C.P.A. PEÑA VÉLEZ CLAUDIA	EN USO (REGULAR)	
911.13.02.001.01.0020	911.17.10.03.001	BASURERO; COLOR CEREZO MELAMICO MEDIDAS L33CM X A 28 CM, P 27CM, # 326-35	FINANCIERO	PRESUPUESTOS	C.P.A PEÑA VÉLEZ CLAUDIA	EN USO (REGULAR)	
911.13.02.001.01.0023	911.17.06.03.001	BASURERO; COLOR CEREZO MELAMICO MEDIDAS L33CM X A 28 CM, P 27CM, # 326-34	FINANCIERO	PRESUPUESTOS	C.P.A PEÑA VÉLEZ CLAUDIA	EN USO (REGULAR)	
911.13.02.001.01.0008		SILLA DE ESPERA UNIPERSONAL COLOR NEGRO, MATERIAL CUERINA, ESTRUCTURA METÁLICA, SIN BRAZOS 442-52	ADMINISTRATIVO	BODEGA	ING. TAMAYO FREDDY	EN USO (REGULAR)	
911.13.02.001.01.0009		SILLA DE ESPERA UNIPERSONAL, COLOR NEGRO, MATERIAL CUERINA, ESTRUCTURA METÁLICA 442-54	ADMINISTRATIVO	BODEGA	ING. TAMAYO FREDDY	MALA	
911.13.02.001.01.0010		SILLA DE ESPERA UNIPERSONAL, COLOR NEGRO, MATERIAL CUERINA, ESTRUCTURA METÁLICA, SIN BRAZOS 442-59	ADMINISTRATIVO	BODEGA	ING. TAMAYO FREDDY	MALA	
911.13.02.001.01.0011		SILLA DE ESPERA UNIPERSONAL, 442-51	ADMINISTRATIVO	BODEGA	ING. TAMAYO FREDDY	MALA	
911.13.02.001.01.0012		SILLA DE ESPERA UNIPERSONAL , COLOR NEGRO, MATERIAL CUERINA, ESTRUCTURA METÁLICA, # 442-57	ADMINISTRATIVO	BODEGA			NO SE ENCONTRÓ
911.13.02.001.01.0013		SILLA DE ESPERA UNIPERSONAL, MODELO CON BRAZOS, COLOR NEGRO, MATERIAL CUERINA, ESTRUCTURA METÁLICA # 442-61.	ADMINISTRATIVO	BODEGA	ING. TAMAYO FREDDY	MALA	
911.13.02.001.01.0014		SILLA DE ESPERA UNIPERSONAL 442-62 COLOR NEGRO, MATERIAL CUERINA, ESTRUCTURA METÁLICA, CON BRAZOS	ADMINISTRATIVO	BODEGA	ING. TAMAYO FREDDY	MALA	
911.13.02.001.01.0015		SILLA DE ESPERA UNIPERSONAL 442-58 COLOR NEGRO, MATERIAL CUERINA, ESTRUCTURA METÁLICA, CON BRAZOS	ADMINISTRATIVO	BODEGA	ING. TAMAYO FREDDY	MALA	
911.13.02.001.01.0016		SILLA SECRETARIA , COLOR NEGRO, MATERIAL CUERINA, GIRATORIA # 39-55	ADMINISTRATIVO	BODEGA	ING. TAMAYO FREDDY	MALA	





UNIVERSIDAD DE CUENCA

CÓDIGO ANTERIOR	CÓDIGO SUGERIDO	DESCRIPCIÓN	ÁREA	DEPARTAMENTO	EMPLEADO	ESTADO	OBSERVACIONES
911.13.02.001.01.0017		SILLA SECRETARIA , COLOR NEGRO, MATERIAL CUERINA, # 39-49	ADMINISTRATIVO	BODEGA	ING. TAMAYO FREDDY	MALA	
911.13.02.001.01.0018		SILLA SECRETARIA COLOR NEGRO, MATERIAL CUERINA, ESTRUCTURA METÁLICA, # 39-48	ADMINISTRATIVO	BODEGA	ING. TAMAYO FREDDY	MALA	
911.13.02.001.01.0019	141.01.03.06.02.004	SILLÓN TIPO GERENTE 3826 COLOR NEGRO, MATERIAL CUERINA, ALTO GIRATORIA	ADMINISTRATIVO	BODEGA	ING. TAMAYO FREDDY	REGULAR	
911.13.02.001.01.0026		SILLA DE ESPERA UNIPERSONAL MARCA GRAFFITY COLOR NEGRO DE CUERINA Y ESTRUCTURA METÁLICA SIN BRAZOS, # 442-53	ADMINISTRATIVO	BODEGA	ING. TAMAYO FREDDY	REGULAR	
911.13.02.001.01.0027		SILLA DE ESPERA UNIPERSONAL, COLOR NEGRO, MATERIAL CUERINA, ESTRUCTURA METÁLICA, 442-56	ADMINISTRATIVO	BODEGA	ING. TAMAYO FREDDY	REGULAR	
911.13.02.001.01.0028		SILLA DE ESPERA UNIPERSONAL, COLOR NEGRO, MATERIAL CUERINA, ESTRUCTURA METÁLICA, 442-60	ADMINISTRATIVO	BODEGA	ING. TAMAYO FREDDY		NO SE ENCONTRÓ
911.13.02.001.01.0024	911.17.06.27.003	PAPELERA; 2 SERVICIOS, COLOR CEREZO MELAMICO MEDIDAS L37CM X A 26.5CM, P 16CM	ADMINISTRATIVO	BODEGA	ING. TAMAYO FREDDY	EN USO (REGULAR)	
911.13.02.001.01.0004	145.01.03.11.01.007	ESCRITORIO; MODELO: EN L CON PEDESTAL Y FALDÓN MELAMICO INCLUYE DIVISIÓN MELAMICO, MEDIDAS:1,30X1.30X1.60 # 17-496	TRANSPORTE TERRESTRE Y TRÁNSITO	GERENTE DE T.T.T	DR. COBOS MATEO	EN USO (REGULAR)	
911.13.02.001.01.0005	145.01.03.12.01.049	ESCRITORIO; ESTACIÓN DELTA METAL 150CM X 165CM TABLERO SUPERIOR COLOR CEREZO PORTA TECLADO Y SOPORTE METÁLICO. # 17-46	CONTROL DE TRANSITO Y TRANSPORTE	R.T.V	REGALADO REINA	EN USO (REGULAR)	
911.13.02.001.01.0002		ESCRITORIO ESTACIÓN DELTA METAL 2.25X 1.22 X 0.60X 0.72 TABLERO SUPERIOR COLOR CEREZO PORTA TECLADO Y SOPORTE METÁLICO TRES GAVETAS, # 17-47	CONTROL DE TRANSPORTE Y TRÁNSITO	MONITOREO DE CALIDAD DE AIRE (CEBOLLAR)	ING. ESPINOZA MOLINA CLAUDIA VIVIANA	EN USO (REGULAR)	SE ENCONTRÓ SOLO UNA PARTE LA PEQUEÑA
911.13.02.001.01.0003	145.01.03.12.01.025	ESCRITORIO; ESTACIÓN DELTA METAL 150CM X 165CM TABLERO SUPERIOR COLOR CEREZO PORTA TECLADO Y SOPORTE METÁLICO. # 1745	CONTROL DE TRANSPORTE Y TRÁNSITO	MONITOREO DE CALIDAD DE AIRE (CEBOLLAR)	ING. ESPINOZA MOLINA CLAUDIA VIVIANA	EN USO (REGULAR)	SE ENCONTRÓ SOLO UNA PARTE LA GRANDE
911.13.02.001.01.0006	145.01.03.12.01.026	ESCRITORIO; ESTACIÓN DELTA METAL 150CM X 165CM TABLERO SUPERIOR COLOR CEREZO PORTA TECLADO Y SOPORTE METÁLICO, # 17-43	CONTROL DE TRANSITO Y TRANSPORTE	ASISTENTE ADMINISTRATIVA DE CONTROL DE TRANSITO Y TRANSPORTE	ÍÑIGUEZ AUQUILLA ANA CECILIA	EN USO (REGULAR)	
911.13.02.001.01.0007	145.01.03.12.07.0001	MESA DE SESIONES; DE 1.80CM X0.90CM X0.70 CM COLOR CEREZO, # 50-7	CONTROL DE TRANSPORTE Y TRÁNSITO	SUB GERENTE DE PLANIFICACIÓN CONTROL DE TRÁNSITO	ING. CÁRDENAS OCHOA MANOLO	EN USO (REGULAR)	



UNIVERSIDAD DE CUENCA

CÓDIGO ANTERIOR	CÓDIGO SUGERIDO	DESCRIPCIÓN	ÁREA	DEPARTAMENTO	EMPLEADO	ESTADO	OBSERVACIONES
911.13.02.001.01.0021	911.17.11.03.061	BASURERO; COLOR CEREZO MELAMICO MEDIDAS L33CM X A 28 CM, P 27CM, 326-33	CONTROL DE TRANSPORTE Y TRÁNSITO	R.T.V	REGALADO REINA	EN USO (REGULAR)	
911.13.02.001.01.0022	911.17.12.03.018	BASURERO; COLOR CEREZO MELAMICO MEDIDAS L33CM X A 28 CM, P 27CM, #326-31	CONTROL DE TRANSITO Y TRANSPORTE	MONITOREO DE CALIDAD DE AIRE (CEBOLLAR)	ING. ESPINOZA MOLINA CLAUDIA VIVIANA	EN USO (REGULAR)	
911.13.02.001.02.0001		BATERÍA PAQUETE PARA EMS; MARCA ELE MEDIDAS 24 CM X 8CMX 5.5 CM, # 685.3	ADMINISTRATIVO	BODEGA	ING. TAMAYO FREDY	SIN USO (REGULAR)	
911.13.02.001.02.0002		BATERÍA PAQUETE PARA EMS; MARCA ELE MEDIDAS 24 CM X 8CMX 5.5 CM, # 685-1	ADMINISTRATIVO	BODEGA	ING. TAMAYO FREDY	SIN USO (REGULAR)	
911.13.02.001.02.0003		BATERÍA PAQUETE PARA EMS; MARCA ELE MEDIDAS 24 CM X 8CMX 5.5 CM, 685-2	ADMINISTRATIVO	BODEGA	ING. TAMAYO FREDY	SIN USO (REGULAR)	
911.13.02.001.02.0006		SENSOR; MODELO: CON CABLE CONDUCTOR DE 3 MTR Y ENCHUFE TERMINAL, # 684-3	ADMINISTRATIVO	BODEGA	ING. TAMAYO FREDY	SIN USO (MALO)	
911.13.02.001.02.0007		SENSOR DE DIÓXIDO DE NITRÓGENO; MODELO: CON CABLE CONDUCTOR DE 3 MTR Y ENCHUFE TERMINAL, SERIE: EL 507-308, # 684-4	ADMINISTRATIVO	BODEGA	ING. TAMAYO FREDY	SIN USO (MALO)	
911.13.02.001.02.0008		SENSOR DE MONÓXIDO DE CARBONO; MODELO: CON CABLE CONDUCTOR 3 MTS Y ENCHUFE TERMINAL, SERIE: EL 507-302, # 684-1	ADMINISTRATIVO	BODEGA	ING. TAMAYO FREDY	SIN USO (MALO)	
911.13.02.001.02.0009		SENSOR DE MONÓXIDO DE CARBONO; MODELO: CON CABLE CONDUCTOR DE 3 MTR Y ENCHUFE TERMINAL, # 684-2	ADMINISTRATIVO	BODEGA	ING. TAMAYO FREDY	SIN USO (MALO)	
911.13.02.001.02.0010		TELÉFONO DISPLAY MANOS LIBRES	ADMINISTRATIVO	BODEGA	ING. TAMAYO FREDY		NO ENCONTRADOS
911.13.02.001.02.0011		TELÉFONO ESTÁNDAR	ADMINISTRATIVO	BODEGA	ING. TAMAYO FREDY	EN USO (REGULAR)	
911.13.02.001.02.0012		TELÉFONO ESTÁNDAR	ADMINISTRATIVO	BODEGA	ING. TAMAYO FREDY	EN USO (REGULAR)	
911.13.02.001.02.0013		TELÉFONO ESTÁNDAR	ADMINISTRATIVO	BODEGA	ING. TAMAYO FREDY	EN USO (REGULAR)	
911.13.02.001.02.0014	911.13.02.001.02.0014	TANQUE DE GAS (PARA EQUIPO AVL DE CALIBRACIÓN)	ADMINISTRATIVO	BODEGA	ING. TAMAYO FREDY	SIN USO (MALO)	



UNIVERSIDAD DE CUENCA

CÓDIGO ANTERIOR	CÓDIGO SUGERIDO	DESCRIPCIÓN	ÁREA	DEPARTAMENTO	EMPLEADO	ESTADO	OBSERVACIONES
911.13.02.001.02.0004		CENTRAL TELEFÓNICA PANASONIC MODELO KX-TES824 COLOR BLANCO SERIE PQST1545ZA-MB S/N 5GCF004358, # 68-2	ADMINISTRATIVO	BODEGA	ING FREDDY TAMAYO	EN USO (REGULAR)	
911.13.02.001.02.0005	911.17.12.02.004	FAX TÉRMICO, MARCA PANASONIC, SERIE: 7ACWA097323-MODELO FX-FT931, # 6961, TELÉFONO NECAT 35	TRANSPORTE TERRESTRE Y TRÁNSITO	MATRICULACIÓN (MAYANCEL )	GUTAMA DIEGO	EN USO (REGULAR)	
911.13.02.001.05.0005		PATCH PANEL; MODELO: MODULO P/RACK 19, CAPACIDAD 12 PUERTOS, # 7363	TIC'S	TIC'S	ESPINOZA ADRIANA	EN USO (REGULAR)	
911.13.02.001.05.0006		PATCH PANEL; MODELO: MODULO P/RACK 19, CAPACIDAD:24 PUERTOS, # 736-4	TIC'S	TIC'S	ESPINOZA ADRIANA	EN USO (REGULAR)	
911.13.02.001.05.0002	145.01.07.12.02.016	IMPRESORA, SERIE Q 2928A, MARCA HP, MODELO LASER JET 1320N	ADMINISTRATIVO	BODEGA	ING. TAMAYO FREDY	EN USO (REGULAR)	
911.13.02.001.05.0003		IMPRESORA SERIE SCN54LDE0W6P/M=SDGOB-0402,MARACA: HP OFFICE JET 6210, # 580-19	ADMINISTRATIVO	BODEGA	ING. TAMAYO FREDY	EN USO (REGULAR)	
911.13.02.001.05.0001		CPU; MARCA HP DX2000M PENTIUM 4/3,4/80BFC/512/DC-WR , SERIE: MXD5490983, # 284-81	TRANSPORTE TERRESTRE Y TRÁNSITO	MATRICULACIÓN CAPULISPAMBA	REINA REGALADO		NO SE ENCONTRÓ
911.13.02.001.05.0004		MONITOR , SERIE: CNN4341UNZ, COLOR NEGRO, MARCA HP, MODELO LCD, TAMAÑO 15" L06 # 285-79	ADMINISTRATIVO	BODEGA	ING. TAMAYO FREDY		
911.13.02.001.05.0007		TECLADO; MARCA HP COLOR NEGRO, SERIE C0510026972, # 286-72	ADMINISTRATIVO	BODEGA	ING. TAMAYO FREDY		

Fuente: Depto. Contabilidad, Bodega

Elaborado: Las Autor



UNIVERSIDAD DE CUENCA

## EVIDENCIA FOTOGRÁFICA DE LA CONSTATACIÓN FÍSICA LOS BIENES RECIBIDOS EN COMODATO

**AIRE ACONDICIONADO**



**BOMBAS**



**SWITCH**

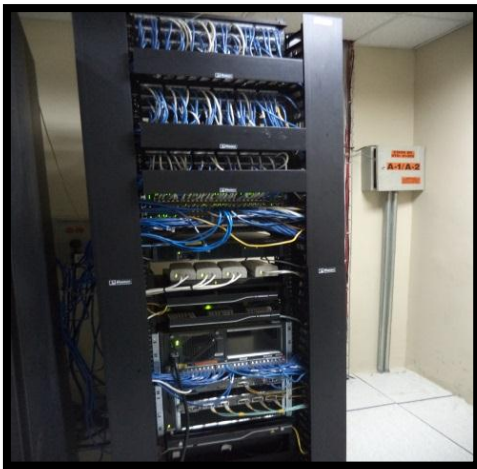

**MONITORES**



**CÁMARAS DE VIGILANCIA**



**AUTORAS:** JARA ARBITO GLADYS EULALIA  
ZHICAY ULLOA TATIANA EMPERATRIZ



**MONITOR DESLIZABLE**



**VEHÍCULOS**



**IMPRESORA, PDA, ALCOHOLÍMETRO**



**SILLAS**

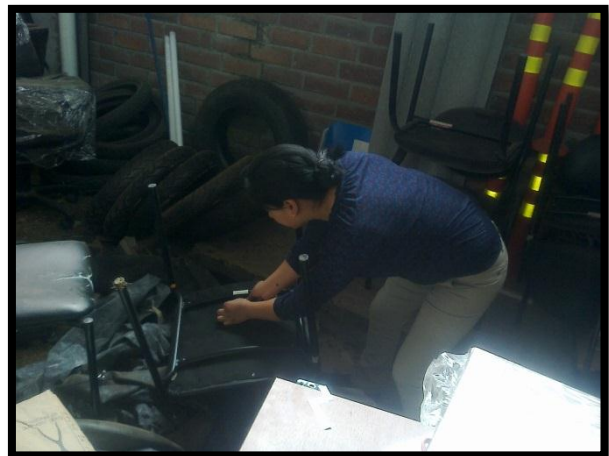



UNIVERSIDAD DE CUENCA

## ANEXO 07 EVIDENCIA FOTOGRÁFICA DE CONSTATACIÓN FÍSICA DE ESPECIES VALORADAS

SELLOS DE WINCHAJE



CITACIÓN – PARTE INFRACCIONES Y SANCIONES

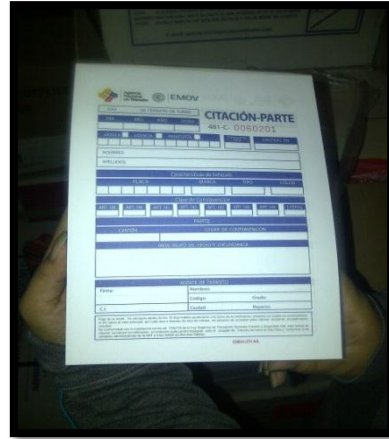

ESPECIES PARA LA DESTRUCCIÓN



NOTIFICACIÓN

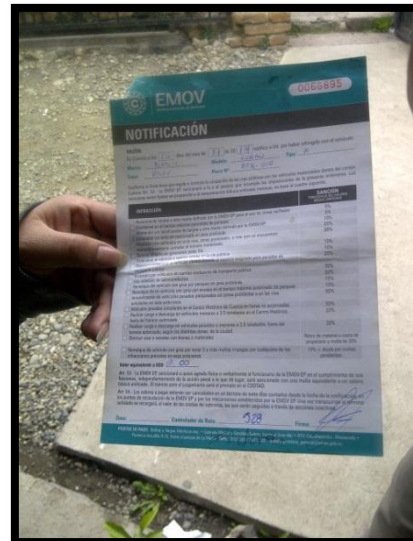



**TARJETAS PREPAGO \$ 1**



**BODEGA TERMINAL - TERRESTRE**





## LEYES Y REGLAMENTOS

- ✓ Estatuto Orgánico de Gestión Organizacional EMOV - EP
- ✓ Reglamento General de Bienes del Sector Público
- ✓ Catálogo General de Cuentas Contables del Sector Público no Financiero  
Febrero 2015.
- ✓ El Código de las Normas de Control Interno.
- ✓ Normativa Vigente del Ministerio de Finanzas.
- ✓ Ley Orgánica del Sistema Nacional de Contratación Pública, de las Garantías  
Art. 73, 74, 75, 76, 77.
- ✓ Ministerio de Economía y Finanzas Normativa Presupuesto Contabilidad  
Tesorería Acuerdo 447.
- ✓ Ley de Tránsito, Transporte Terrestre y Seguridad Vial, Sección II De las  
Infracciones y Sanciones Administrativas para las Operadoras.
- ✓ Reglamento General Sustitutivo para el Manejo y Administración de bienes del  
Sector Publico Arts. 62, 63.
- ✓ Normativa de Contabilidad Gubernamental y Normas Técnicas de Tesorería  
Registro Oficial No. 670 de 27 de marzo de 2012.

Registro Oficial 378 de 17-oct-2006. Última modificación: 07-jun-2013. (Art. 94.- Baja de Especies), Normativa de Contabilidad Gubernamental