

### SIMBOLOGIA

- CIRCULACION
- ELEVADOR
- ZONA VALLADA
- ALOJAMIENTO DE MATERIAL

## CIRCULACION Y ARREGLO DE PLANTA

TESIS DE ARQUITECTURA	
Escuela ——— 1 - 50	<b>Plan de Seguridad</b>
	Diseñado por
	Aurión Abel
Contenido: CIRCULACION, ARREGLO DE PLANTA, ZONAS CON VALLAS E INST. ELECTRICAS	Fecha ——— 99 LAMINA 1 / 8

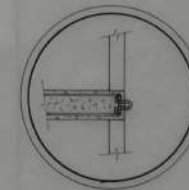
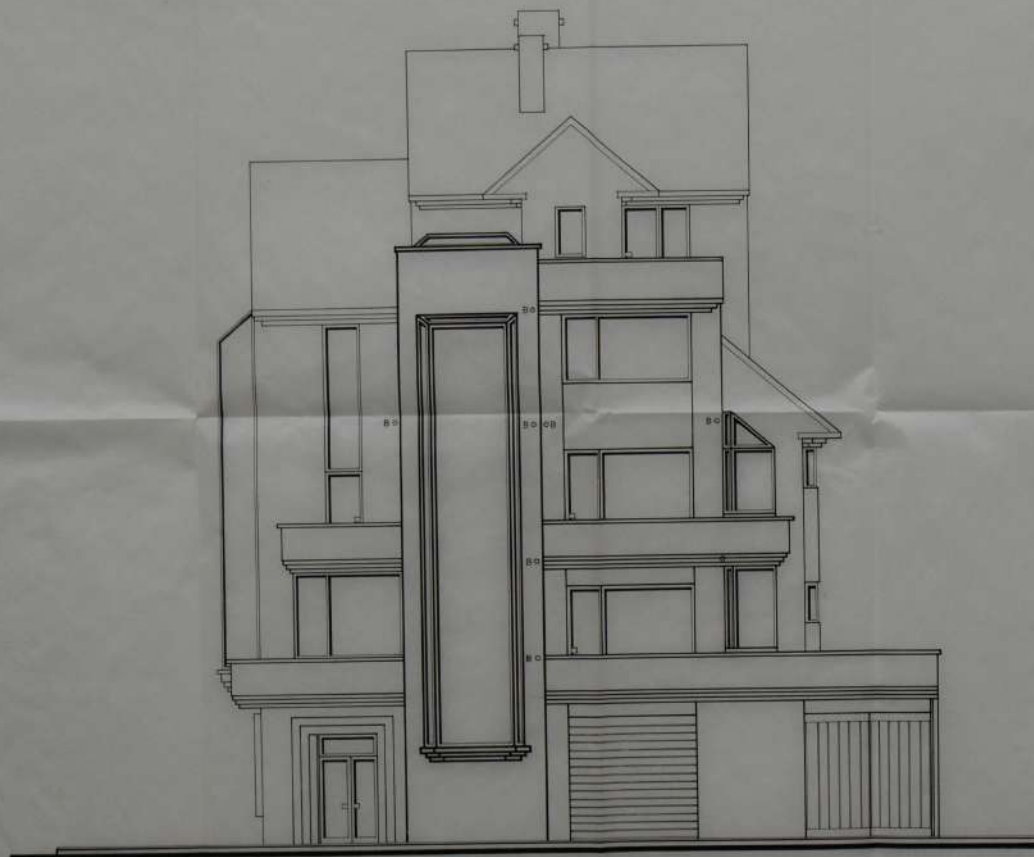

DETALLE B

# PUNTOS DE AMARRE DE ANDAMIOS

TESIS DE ARQUITECTURA	
Escala 1 : 50     	<b>Plan de Seguridad</b> Elaborado por: Acción: Abril
Contenido: Elevación Oeste PUNTOS DE AMARRE DE ANDAMIOS	Enero 1955 LAMINA 478



PUNTOS DE AMARRE DE ANDAMIOS

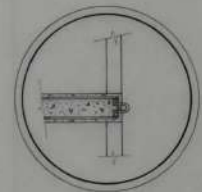

DETALLE B

TESIS DE ARQUITECTURA	
Escala 1:50  Contiene: Elevación Norte PUNTOS DE AMARRE DE ANDAMIOS	<b>Plan de Seguridad</b> Realizado por: Adrián Abril  Enero 95 LAMINA 5 / 6

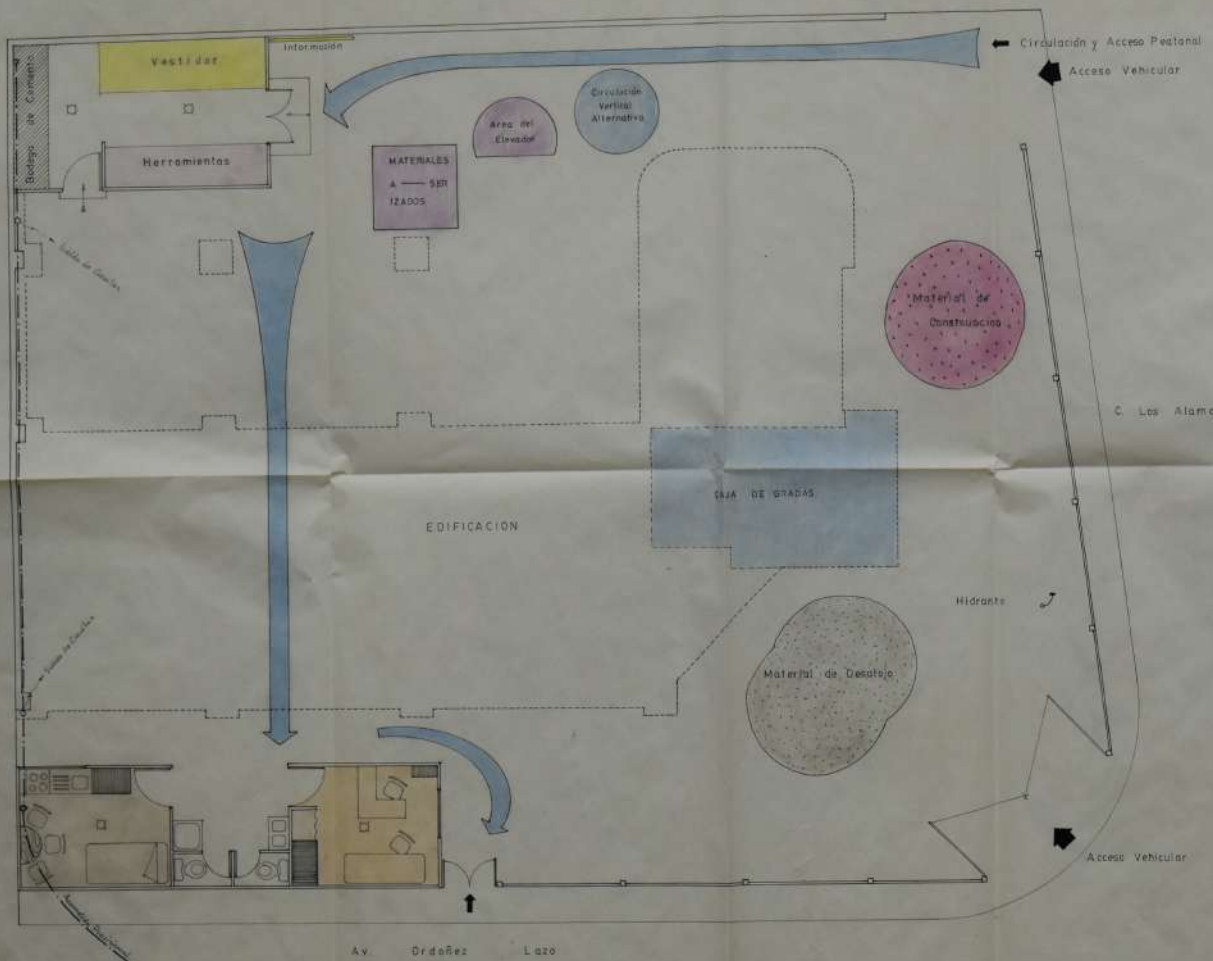

**DISTRIBUCION DEL EQUIPAMIENTO PASIVO**

1. Inicialmente se procede a realizar el levantamiento de la obra a realizar.
2. Luego se establecen zonas de entrada ya sea para vehículos como para peatones, que en el plano aparecen por las que están con flechas grandes las que son para los vehículos y las con flechas pequeñas para los peatones.
3. El equipamiento necesario para esta obra se ha establecido en:
  - Vestidor
  - Botega de Herramientas
  - Botega cubierta de materiales
  - marroñada
  - Botega Sanitaria
  - Caja de primeros auxilios y botiquín
4. Tablas de los determinados de zonas diferenciadas que son la de un lugar en el que se colocan materiales a ser desbastados y otra en donde están los materiales a la losaperas que se usaron en la obra.
5. Se han determinado dos zonas reservadas que largas flechas en donde se puede ver las zonas de circulación de los vehículos, que deben ser zonas en las que se refiera cualquier tiempo para las personas que por el tránsito.

Escala	1:50	Plan de Seguridad
		Elaborado por: [Nombre]
		Realizado por: Adán Abril
Contiene: EMPLAZAMIENTO Y CIRCULACION		Folio: 1/4
		LAMINA 174

# EMPLAZAMIENTO Y CIRCULACIONES

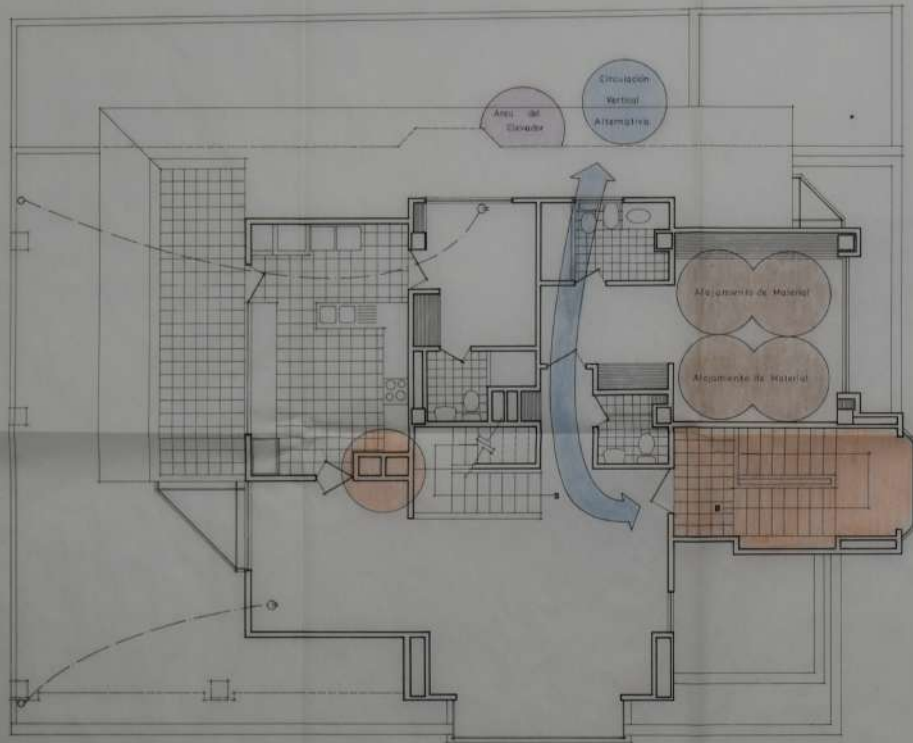

### SIMBOLOGIA

- CIRCULACION
- ELEVADOR
- ZONA VALLADA
- ALOJAMIENTO DE MATERIAL

## CIRCULACION Y ARREGLO DE PLANTA

TESIS DE ARQUITECTURA	
Escala ——— 1 : 50	<b>Plan de Seguridad</b>
	Realizado por Adrián Abril
Contenido : 3er D ALTA CIRCULACION, ARREGLO DE PLANTA, ZONAS CON VALLAS E INSTALACION ELECTRICA	Enero ——— 95 LAMINA 3 / 6

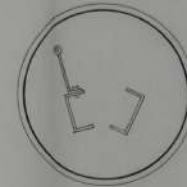
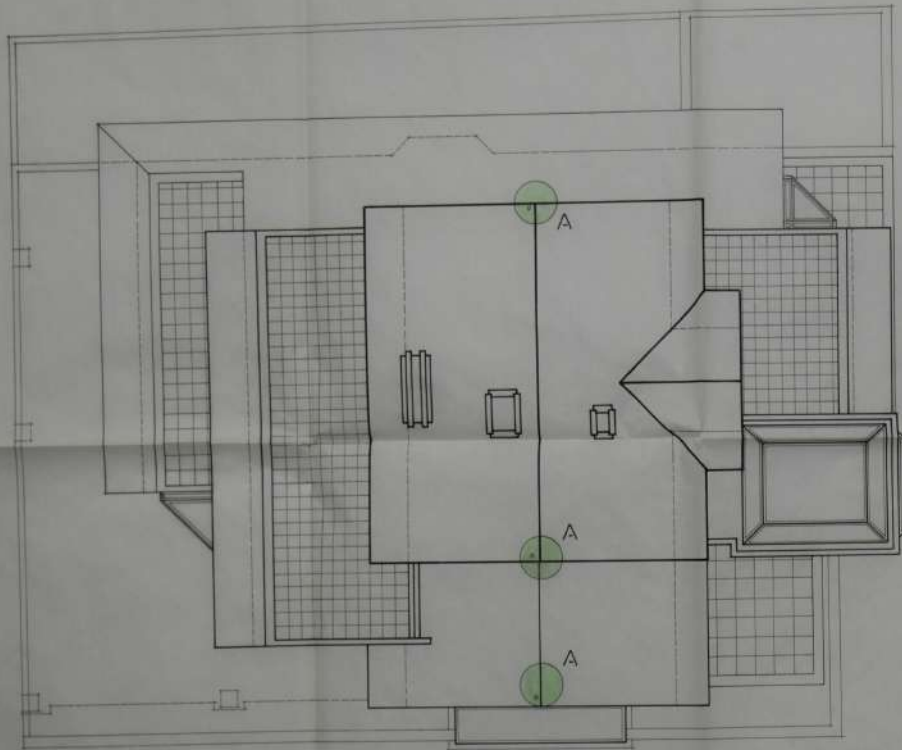

**DETALLE A A**

Guía del Cinturón de Seguridad



PUNTOS DE ANCLAJE

# ANCLAJE DEL CINTURÓN DE SEGURIDAD

TESIS DE ARQUITECTURA	
Escala: 1:50	Plan de Seguridad
	Realizado por
	Abril - Abril
Contiene: 1 DE CUBIERTAS	Enero - 95
PUNTOS DE ANCLAJE DEL CINTURÓN DE SEGURIDAD	LÁMINA 4 / 4

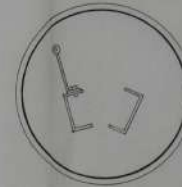
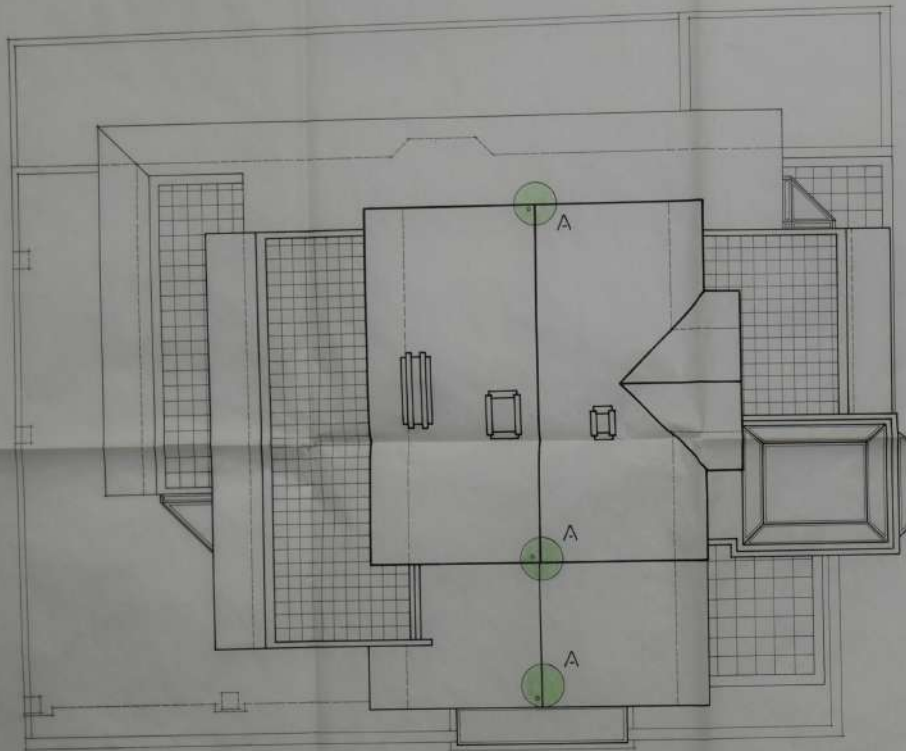

DETALLE A A  
 Guía del Cinturón de  
 Seguridad



PUNTOS DE ANCLAJE

# ANCLAJE DEL CINTURÓN DE SEGURIDAD

TESIS DE ARQUITECTURA	
Escala: 1:50	<b>Plan de Seguridad</b>
	DISEÑO POR EL AUTOR
	Realizado por: A. B. B. B. B.
Contiene: P. DE CUBIERTAS	Enero 85
PUNTOS DE ANCLAJE DEL CINTURÓN DE SEGURIDAD	LÁMINA 476